ДЕРЖАРХІВ
Сумської області
Фонд № Р-3641
Опис № 17
Архівний № 192

Управління СБУ
по Сумській області

Фильтрационное

ДЕЛО № 11328

Букатка
Любов
Василевна

Начато: 19 марта 1946 г.
Окончено: 26 августа 1955 г.
На 7 листах

ДЕРЖАРХІВ
Сумської області
Фонд № Р-3641
Опис № 17
Архівний № 192

Лебединское ромвд

Личное дело № 189

на репатриата

Бухта Любовь

Васильевна

№ 8261

Число	№ орд.	№ ж/с	№ сто		Карб.	Коп.	Карб.	Коп.
				дель витяги по різним				
				борукам.	288.	21.		
29.	91.		128.	Гр. Борисику Костю				
				за ремонтування печей				
				в будинку б. покр. церк.				
				с. Ворожбі.	48	-		
	92		129.	Бухгалтеру Ріка				
				Василенко М. С. до				
				ви на командировку				
				до м. Суми на совеща				
				ніе по веденню розвитку				
				міста і Районову.	10			
				За дет 346-21	~~286.~~	~~21.~~	196.	59.
				252-07 Лисенко на 30/X	~~312~~	~~08.~~	1245.	80.
					598.	29.	1442.	39.
				Завгосгаєнов Бухгалтер				
				16 дер 16 Іосиф				
				31 Жовтня 1927 р				
31.	38.		130	40% відрахувань від				
				будин. с.г. податку на				
				комнати ф. 13 Кр.			29	46.
	93.		131.	Ст. Лепешенкові ф. Е.				
				за 98½ пушних смушок				
				для сгорування Ворож				
				при Райвиконкомі.	14	77		
	94.		132.	Ворожбянському Ев. О				
				гр. Дементієві Сумському				
				за 5 ос стрижки дітей				
				5 осіб згідно заявки	1	62.		

ЛЕБЕДИН, ДРУКАРНЯ ВІДКОМГОСПУ. № 926.

Протокол допроса.

1946 года Декабря 6 дня гор Лебедин.
Я сотрудник Лебединского РОМГБ Гамгатенко допросил Букайта Антона Васильевича.
1924 года рожд. уроженца с Минкурин Лебединского района Сумской обл.
Украинка б/п. грамотна незамужняя
за слов не судима проживает.
Минкурин. Лебединского р-на Сум. обл.
Вопрос Где проживали до отеч. войны и где работали, а также во время оккупации.
Ответ До отеч. войны проживала с. Минкурин Лебединского района Сумской обл.
Училась в Минкуринской средней школе.
Во время оккупации проживала с. Минкурин работала в сельской больнице.
В 1942 году 21 октября я была мобилизована немецкими властями в Германию. в гор. Бермен работала на ф-ке проживала в лагере.
Вопрос Судилась немецким. Германом.
Ответ Немецким Германом не судилась и не штрафовалась.
Вопрос. Какая армия освободила.
Ответ Освободила Красная армия. 21. апреля 1945 года.
Фильтрационный пункт не помню в каком городе.
Оттуда направили в лагерь. Шпандау.
Оттуда направила на родину.
с Минкурин Лебединского района Сум. области
В помощи никого не оказывала с моим родственником.
Прочитан записан с записи с моих слов верно.

Букайта

Допросил Гамгатенко

По сторінці

Архивное 11828

пересмотрено в соответствии с приказом КГБ при СМ СССР № 00100 и оставлено для дальнейшего хранения в архиве в фонде секретного делопроизводства, со снятием с оперативно-справочного учета проходящего лица.

Пересмотрел Ки Ратенин

Согласен:

Нач. 2 отд. УКГБ при СМ УССР по Сумской обл.

подп. Кошиов

26 XII 1955 г.

УРСР

ВИКОНАВЧИЙ КОМІТЕТ
ПЕРШОТРАВНЕВОЇ
СІЛЬСЬКОЇ РАДИ
депутатів трудящих

19/III 1946 р.

№ 221

с. Межирич.
Лебединського району
Сумської області.

Справка

Дана гр. Бокашині Любі Васильовні уроженка с. Межирич Лебед. р-ну Сум. обл. про те що вона була мобілізована в германію в 1942 році

дей прибула в с. Межирич в 1945 р

учіться в лебед. педінституті.

Видано для Лебедин. РОНКГБ

Голова с/р

Секретарь с/р.

Лебединський районний виконавчий комітет Сумської області. УРСР

Справка

На Бурата Любов Василевич

В тому що в Лебедин рукав

по бурятам не проходить

Нач Лебедин рукав

капитан [illegible] Г. Бурбысенко

4

650	"	2211	По счету Лебединского Сельпо-Союза для лавки Сельпо: недуч 35 пуд. в кредит на 113р. 35 ср. и наложено % 17р. 15 ср.	131	10
651	"	Бел. корол.	Израсходовано на ведение записей по продаже товара из лавки: Тетрадей 1шт - 4½ ср, почт. бумаги 10л., 1 карандаш химич.	"	38½
652		Смет. пр. 33.	Служащим Сельпо в счет жалования		

Справка.

На гр-ну Бухаева Любовь Васильевну

в том, что с Лебединской райгоз

по обращ. не поступ.

Зам. Лебединского райгоз

Гиленко

Справку выдать

17/XII-47 г.

245	31/VIII	Вед. №34	По счету Гребенщика: смолы, краски, мяту в кредит на 63п. 3ф. и наложено 4р – 12п. 28ф.	75	31							
246		нак. №2438	По счету Лебединского Сельраз-Союза жмыха кров. 5пуд. в кредит на 81п. 5ф. и наложено 9п. 35ф.	90	"							

Утверждаю
Председатель райисп-та
Лебединского райсовета
депутатов трудящихся

Секретарь
Райисп-та
Лебединского р-на
Сумской обл.
№ 14.147 1974

Выписка из протокола заседания исполкома Лебединского райсовета депутатов трудящихся от 20.10 на рассмотрение

Слушали: Букаю Любовь Васильевна

Постановили: Ходатайствовать перед исполкомом Лебединского райсовета депутатов трудящихся о признании Букаю Любовь Васильевну с Минкирие Лебединского района Сумской обл. и Минкирие жительницей

Букаю Любовь Васильевна из с. Минкирие в 1942 году была угнана в Германию

Руководствуясь приказом МВД МГБ СССР за № 0060/00 от 26 апреля 1945 года

Постановили

Считать Букаю Любовь Васильевну пострадавшей и эвакуированной для назначения в Германии в аренды ЦИВС на хранение и выплаты из средств

Пенсия назначена

Зам. Председателя райисп-та /Черный/

Зам. нач. Управления соцобеспечения /Сосенко/

[illegible]

[illegible]

[illegible]

[illegible]

НКВД СССР

Проверочно-фильтрационный пункт

Город Брест

Видом на жительство служить не может

Действительно по „30“ мая 1945 г.

УДОСТОВЕРЕНИЕ

Фото-карточка

Выдано Бурка Любов Васильевна
(фамилия, имя, отчество)

года рождения 1924, место рождения Сумская обл. р-н. Лебединский с. Мехнирг.

в том, что он по прибытии из Германии

с „3“ мая м-ца по „3“ мая м-ца 1945 г. содержался в Брестской проверочно-фильтрационном пункте НКВД СССР и следует к избранному месту жительства Сумская обл. Лебединский р-н. с. Мехнирг через Р.Р.Н. Сумы
(указать точный адрес)

Удостоверение по приезде к месту жительства должно быть сдано в местный орган НКВД для получения вида на жительство.

Начальник проверочно-фильтрационного пункта

(печать) (подпись)

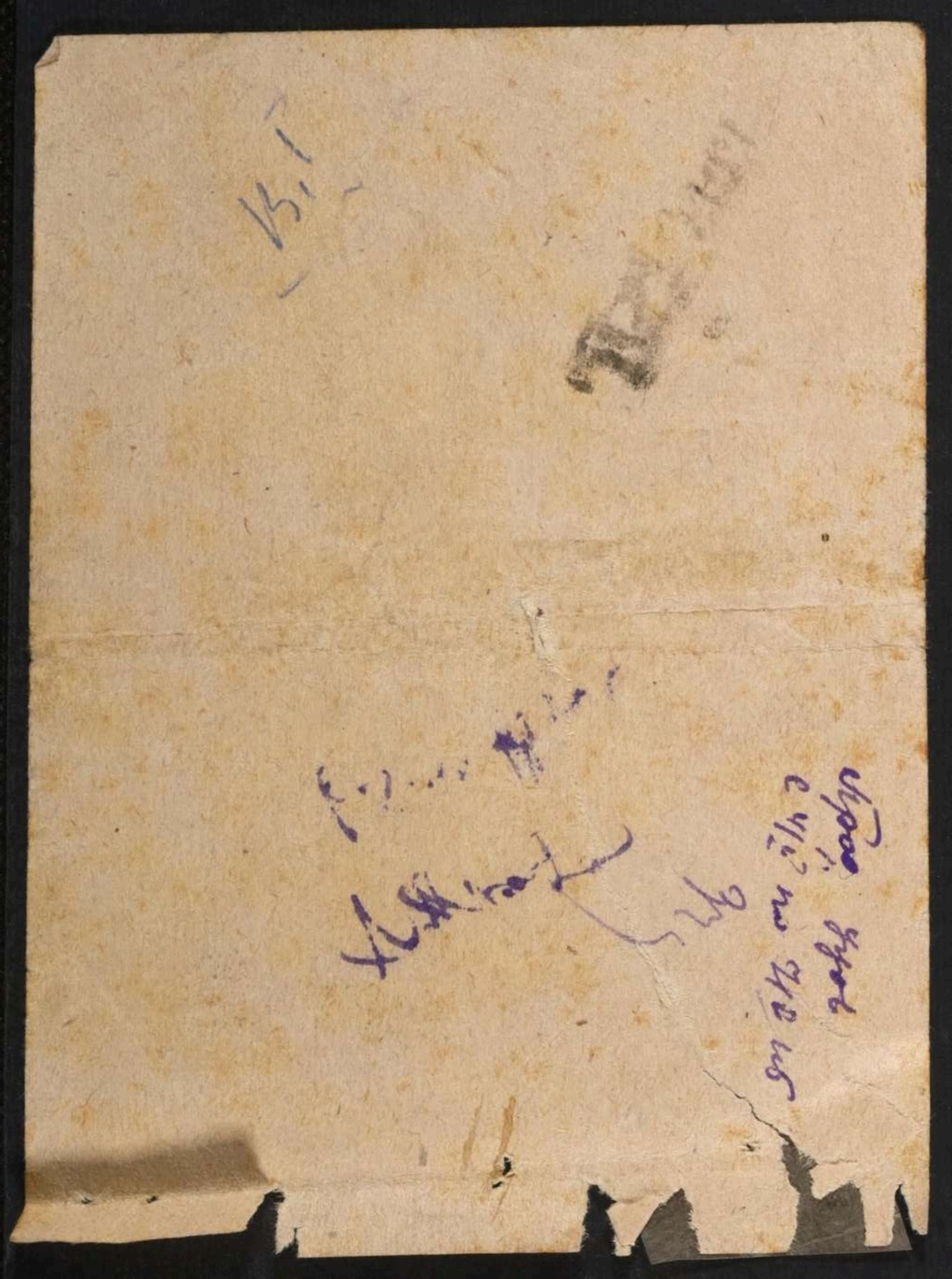

1. Фам. Сукача

2. Имя Любовь

3. Отч. Васильевна

4. Год рожд. 1924 5. Место рожд. с. Мисеричи Лебединского р-на, Сумской обл.

6. Адрес (до оккупации или призыва в армию) по месту рождения

7. Спец. (проф.) не имеет

8. Нац. Украинка

9. Служил ли в действующей армии не служила

(название и номер части, должность, звание)

10. Когда и где был пленен 20-X-42.
или когда, откуда выехал (угнан) за границу
Насильно угнана в Германию из с. Мисеричи

11. За границей прожив. с 20-X 1942 г. по III 1945 г.

12. Орган ~~МГБ—УМГБ~~ Сумской обл.
(составивший карточку)
Отд. „А"

Настоящая карточка составлена по материалам, принятым в 1949 году из МВД СССР, на советских граждан, репатриированных из заграницы по окончании Отечественной войны 1941—1945 гг.

Где хранится основание (подлинная карточка)

Арх. № 29-11328

Том №

Название органа:

Лб-11/98

оп. 17 д. 192

13. В каких странах (~~зонах оккупации~~) ~~проживал~~ Германии и что делал (если находился в плену, указать в каком лагере и что делал)

Германии, г. Штандау работала на фабрике

14. Где и когда проходил фильтрацию (название органа и его точный адрес)

14-I-1947 г. г. Лебедин, РОМВД

15. Откуда прибыл для фильтрации из Германии

16. Решение фильтрационного органа

считать проверенным

17. Выбыл «.....».....194 года

Направлен (указать точный адрес, куда выбыл на жительство после фильтрации)

18. Имеющиеся сведения о последнем месте жительства (указать адрес и на какое число)

На 14-I-1947 г. с. Мисерничи

19. Арх. № 11328 в архиве отдела "А" УМГБ Сумской обл.

(проверочно-фильтрационного дела, указать орган, где хранится, если дела нет, когда, куда направлено)

Карточка составлена «3» VIII 1951 г. Шилкин

(фамилия, составившего карточку)

Изготовлена Отделом «А» МГБ СССР.

9

1. Фам. Пуканда

2. Имя Любовь

3. Отч. Васильевна

4. Год рожд. 1924 5. Место рожд. Сумская обл, Лебединский р-н, с. Мезенцич

6. Точное местожительство (адрес) до оккупации или до призыва в Красную Армию

По месту рождения

7. Проф. (спец.) Колхозница

8. Парт. б/п 9. Нац. укр. 10. Гражд. СССР

11. За границей был с 18/II 1942 г. по 3/IV 1945 г.

12. В каких странах проживал и что делал:

Работала в Германии на ф-ке.

Гаранцев

(фамилия, составившего карточку)

Точный адрес фильтрационного пункта

Село Ворсеп

Город

Область Брестская

Республ. Бел

фильтрацию прошел

с 3 мая 1945 г.

по 3 мая 1945 г.

11828

Дактилоотписк указательного пальца правой руки

Ио-111/98

а) Решение фильтрац. комиссии: Направить в к месту жительства

б) выбыл направлен 3 мая 19 45 г. Сумская обл, (указать точный адрес куда выбыл на жительство: село, город, район, область, республика или направлен в какой лагерь, тюрьму) Лебединский р-н, с. Мазепа.

в) Личное дело направлено « » 194 г. при № в Без анкеты по списку. (точное название органа НКВД—НКГБ)

г) Разные отметки

+

10

20 МАЙ 1947

1. Фам. Гуката

2. Имя Любовь

3. Отч. Васильевна

4. Год рожд. 1924 5. Место рожд. Сумская обл, Лебединский р-н, с. Мезиричи

6. Точное местожительство (адрес) до оккупации или до призыва в Красную Армию По месту рождения

7. Проф. (спец.) Колхозница

8. Парт. б/п. 9. Нац. Укр. 10. Гражд. СССР

11. За границей был с 1/V 1942 г. по 3/V 1945 г.

12. В каких странах проживал и что делал: Работала в Германии на ф-ке.

Баранцев.

(фамилия, составившего карточку)

Точный адрес фильтрационного пункта

Село Брест

Город

Область Брестская

Республ. БССР

фильтрацию прошел

с 3 мая 1945 г.

по 3 мая 1945 г.

Арх фил. 11328

Дактилооттиск указательного пальца правой руки

а) Решение фильтрац. комиссии: Направить к месту жительства.

б) выбыл 3 мая 1945 г. Сумская обл,
направлен
(указать точный адрес куда
Лебединский р-н, с. Мезуры.
выбыл на жительство: село, город, район, область, республика или направлен в какой
лагерь, тюрьму)

в) Личное дело направлено « » 194 г. при №
в Без анкеты по списку.
(точное название органа НКВД—НКГБ)

г) Разные отметки

КОМІТЕТ державної безпеки Української РСР УПРАВЛІННЯ по Сумській області	КОМИТЕТ государственной безопасности Украинской ССР УПРАВЛЕНИЕ по Сумской области

„_____“ _____ 199 г.

№ _____

гор. Сумы

ЗАВІРЯЮЧИЙ НАПИС

В даній справі пронумеровано 10 аркушів

(десять арк)

«23» 07 2026

Посада

Підпис

Арт 1-С-3803-1