ДЕРЖАРХІВ
Сумської області
Фонд № Р-3644
Опис № 12
Архівний № 143

Управління СБУ
по Сумській області

Регистрационное

ДЕЛО № 220

Бубновская
Мария
Григорьевна

Начато 16 ноября 1945 г
Окончено 17 мая 1955 г
На 5 листах

ДЕРЖАРХІВ
Сумської області
Фонд № Р-3641
Опис № 17
Архівний № 143

Ширше розгортаймо соціалістичне змагання на честь виборів до Верховної Ради СРСР!

* * *

Хліб—державі

ТАЛАЛАЇВКА. Повним виконанням річного плану хлібозаготівель зустріли День Сталінської Конституції колгоспники артілі ім. 1 Травня, с. Косарівщина. В рахунок обов'язкової поставки, натуроплати за роботи МТС і до фонду Червоної Армії артіль здала 16.808 пудів зерна.

14.988 пудів хліба здала державі артіль ім. 1 Травня с. Салогубівка, виконавши державний план хлібопоставок на 100 проц.

* * *

НЕДРИГАЙЛІВ. Колгосп „1 Травня" Хоружівської сільради (голова правління т. Дяченко) відзначив початок виборчої кампанії повним завершенням хлібоздачі державі по всіх видах. На приймальний пункт Заготзерно відправлено 3.969 цнт. зерна в рахунок обов'язкових поставок, натуроплати за роботи МТС і до фонду Червоної Армії.

* * *

ТРОСТЯНЕЦЬ. З кожним днем зростає число колгоспів, які повністю розрахувалися з державою по хлібопоставках. На 112 проц. виконала свої зобов'язання перед державою сільськогосподарська артіль імені 13-річчя Жовтня (голова правління т. Мироненко), яка здала на приймальні пункти понад 2.000 цнт. зерна. Розрахувалися з державою також колгоспи „Красный пахарь", „Путь Ленина", ім. Молотова, ім. Кірова.

* * *

ГЛУХІВ. 47.304 пуди хліба здали в рахунок обов'язкових поставок, хлібного фонду Червоної Армії та натуроплати МТС колгоспники артілі ім. Чапаєва, повністю виконавши державний план хлібозаготівель. Зараз колгосп здає зерно понад план. Вже вивезено 60 пудів.

* * *

Обов'язок перед Батьківщиною

Старий майстер С. І. Булапович одержав тарифну відпустку. Закінчувалася зміна. Не поспішаючи, майстер обходив верстати і пильно придивлявся до них, прислухався до гуркоту, ніби зважував і щось про себе прикидав. Потім попрямував до контори механічного цеху № 1.

—Товаришу Казбан! — звернувся він до начальника цеху, —якщо буде потрібно — присилайте за мною... Прийду, допоможу.

Майстра в цей час хвилювала думка: як цех цілий місяць буде без нього, як виконає програму?

Майже сорок років працював Семен Іванович на заводі. Тут він і сам виріс до інженера, і виховав багато справжніх майстрів. Недаремно ж фрунзевці, коли хочуть підкреслити високу майстерність працівника, говорять:

—Цей пройшов школу Булановича.

Все життя Семена Івановича нерозривно зв'язане пресорний, ливарний, інструментальний, механічний, ковальський цехи, цех центрофуг. Та й цехи ж красуні! Не зрівняти їх з тими, що раніш тут були. А будував хто нам? Самі. За будівництво третього механічного я нагороджений урядовою грамотою і атестатом кращого механіка машинобудування,—з властивою йому скромністю говорить Семен Іванович.

Ріс завод, росли й люди. Радянська влада дала можливість т. Булановичу без відриву від виробництва закінчити технологічний інститут. Учився Семен Іванович і одночасно передавав свої знання іншим. Сотні кваліфікованих працівників—справжніх майстрів виробництва виховав Семен Іванович. Серед них тт. Хромінський, Зайченко, Сова, Танчик, Казбан, Осіпов, які й тепер працюють на заводі. Йому вдячні за навчання колишні учні, нині інженери тт. Єременко, Марченко, Карбовничий, два Севостільки, скільки вимагала країна в небезпечну годину війни.

З осені минулого року Семен Іванович знову в Сумах, на рідному заводі. Днями демобілізувався з Червоної Армії його старший син Олексій Семенович в званні полковника. Син Євгеній служить в армії. А Іван поліг смертю хоробрих ще 1941 року в боях з німцями під Гродно.

Багато за війну зазнав злигоднів інженер Буланович, але все це залишилося тільки в спогадах. Тепер він знову з більшовицькою наполегливістю бореться за відбудову заводу, вчить молодь, передає їй багатющий досвід.

—За свої 65 років,—говорив нам т. Буланович,—на світі я перебачив немало. Зазнав безправ'я за царизму. Хотів учитися, але школа для робітників тоді була закрита. Інженером я став за радянської влади, вже на старості літ. Тільки

Пролетарі всіх країн, єднайтеся!

Більшовицька ЗБРОЯ

Орган Сумського обкому і МК КП(б)У, обласної та міської Рад депутатів трудящих

СЕРЕДА 5 ГРУДНЯ 1945 року № 237 (544)

Ціна 20 коп.

Сьогодні—День Сталінської Конституції

Хай живе найдемократичніша в світі Конституція СРСР і її творець Великий СТАЛІН!

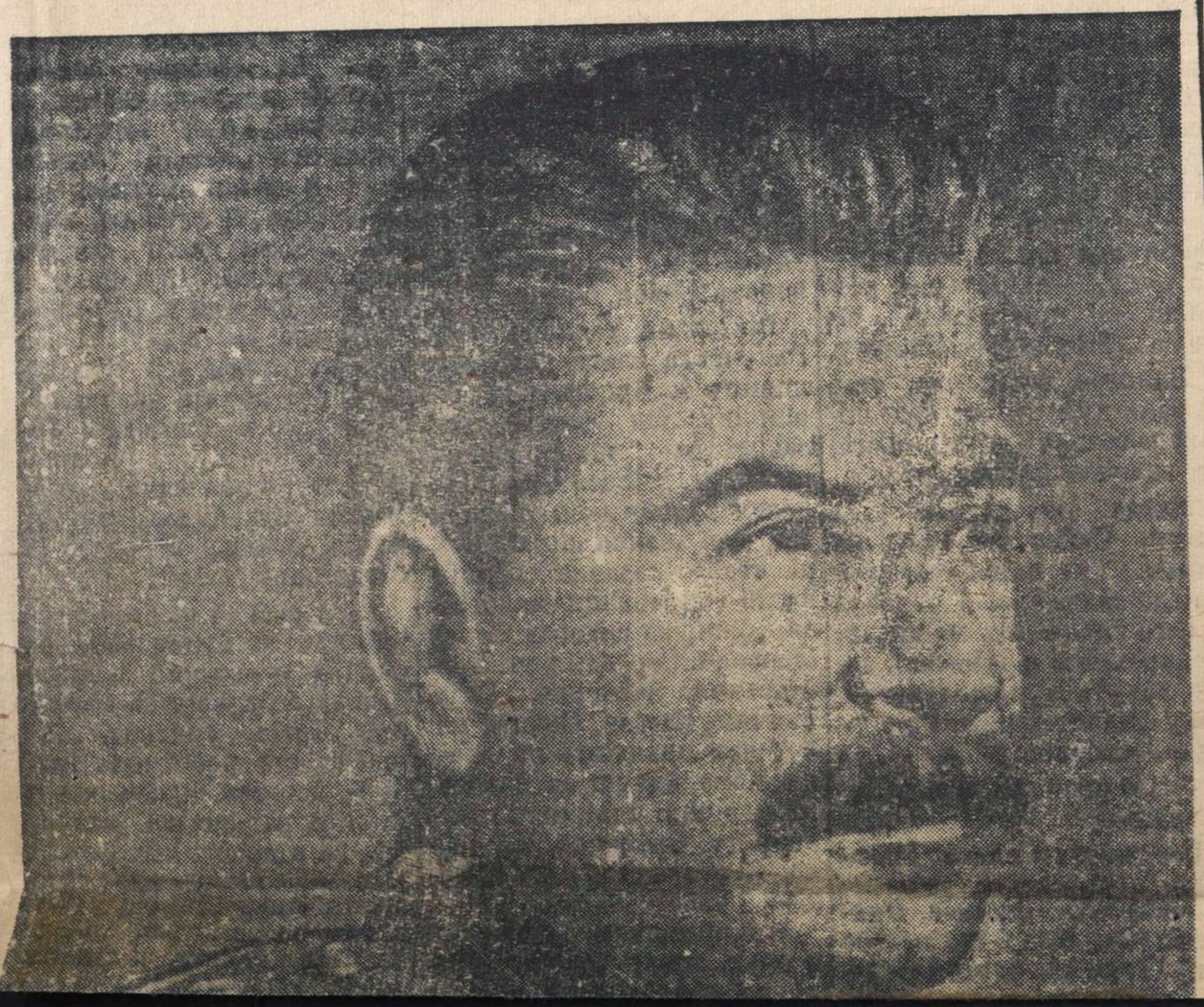

Вперед, до нових перемог і слави!

Сьогодні всі народи великого і могутнього Радянського Союзу святкують День Сталінської Конституції.

Є чому радіти радянським людям сьогодні. Під сонцем Сталінської Конституції радянський народ у Великій Вітчизняній війні проти німецько-фашистських загарбників продемонстрував могутню силу і міць соціалістичної держави, відстояв у жорстоких битвах свої права, записані в Конституції СРСР. Країна соціалізму витримала всі випробування війни і вийшла з неї ще більш могутньою, вписавши в історію славні сторінки, які будуть говорити майбутнім поколінням про героїчних людей Сталінської епохи, про незламну силу першої соціалістичної держави.

Як здобуток Великої

ного будівництва. Керований нею радянський народ завоював історичну перемогу у Вітчизняній війні і почав тепер величезну творчу роботу.

Сталінська Конституція знаменує собою новий етап у розвитку нашої держави, нову, вищу ступінь соціалістичного демократизму. СРСР—є держава нового типу, політичною основою якої є наймасовіші і найдемократичніші організації—Ради. Через Ради беруть участь у державному керуванні сотні тисяч трудящих.

В Сталінській Конституції відображена структура нашого соціалістичного суспільства. СРСР є державою робітників і селян. Міцний союз між ними — одне з важливіших джерел сили і могутності радянського ладу. Під час війни ще дужче зміцніла друж-

Протокол допроса. 1-2

1945 года ноября 16 я уч. уполномоченный РОНКВД Жарков допросил в качестве репатриата. Бузовська Мария Григоровна рож 1925 год проживает в с. Локне Кролевецкого р-на Сумской обл.

Проживает в с. Локне украинка гражданка СССР б/п образование 4 класса, паспорта не имеет. Род занятия колхозница. По соц-происхождению из крестьян середняков. Семейное положение. Холостая.

До революции по соцпроисхождению и крестьян середняков. После революции колхозница. К репрессиям не подвергалась наград не имеет. В банках не участвовала

Вопрос. Скажите, где вы проживали и кем работали в период немецкой акупации.

Ответ. В период немецкой акупации проживала в с. Локне работала в общине на рядовых работах.

Вопрос. Скажите, когда вы были угнаны в немецкое рабство и кем?

Ответ. 9 октября 1942 г. была вызвана в сельсовет откуда направлена под конвоем на Кролевець на станцию, где погрузили в товарные вагоны и под охраной немецких солдат отправили в Германию.

Вопрос. Скажите кто руководил насильственным угоном и кто допомагал?

Ответ. Насильственным угоном руководил старшина Давиденко при помощи полицейского Пискун Алексей Малафиевич.

Вопрос. Когда и куда вы прибыли?

Бузовська

Ответ. 17 ноября 1942 г. прибыли в Германию в г. Дрезден после чего направили к хозяину работать в домохозяйки к Кельке

Вопрос. Какими частями и когда вы освободились?

Ответ. 1 мая 1945 г. войсками Красной Армии которые направили на родину на место жительства в с. Локню Кролевецкого р-на.

Прибыла в сентябре 19, 1945 года.

Работает в колхозе.

Вопрос. Скажите вы подвергались к допросам и арестам в Германии со стороны полиции.

Ответ. За весь период времени на территории Германии к допросам и арестам не подвергалась.

Вопрос. Скажите кого вы знаете с предателей и помощников и где они находятся.

Ответ. Из предателей я знаю бургомистра с. Локни Давиденко Федор и его полицейские помощники Пускуй Алексей Малафиевич.

Вопрос. Кто может подтвердить о выше изложенном вами в данном протоколе.

Ответ. Олексиенко Устя

Марченко София

Допросил [подпись] Бузовака

У. Р. Р.

Виконавчий комітет
Локнянської
сільської ради депутатів
трудящих
Кролевецького району
Сумської області.

16 Ноября 1945
№ 15-01
с. Локня

Справка-характеристика

Дана Локнянским с/сов. на гр. Бузовскую Марию Григоровну з 1925 года рождения, украинка образование 4 кл. б/п не судима, уроженка с. Локни Кролевецкого р-на. По соц. происхождении крестян середняков. В настоящее время к-к до 1941 года проживала в с. Локне и работала в к-зе рядовой. В период немецкой оккупации до 1942 года проживала на оккупированной терит. и работала в общине на рядовых работах. В 1942 году был угнан насильно в немецкое рабство. С родственников служивших в полиции и других фашистских властях никого не имеется. В чем удостоверяет

Предс. с/с [signature]

Секретарь [signature]

Д.3

ЯЩІ РАДЯН

відбудуймо

села, які з

ької ок

34

З А К Л Ю Ч Е Н И Е.

"20" Марта 1946 г. гор. Кролевец Сумской области.

Из материалов проверочно-фильтрационного дела видно, что Бурковская Мария Григорьевна 1923 г. рожд.

считать проверенным.

ПРЕД. ФИЛЬТР. КОМИССИИ: /ШЕВЧЕНКО/

ЧЛЕНЫ КОМИССИИ: /ЯЗТУШЕНКО/

/БЕЛОЗЕРЦЕВ/

45

С П Р А В К А.

Компроматериалов на гр. Будовскую Марию Григорьевну

рождения 1925 года, уроженца с. Ломы Кролевецкого р-на

Кролевецкое РО НКВД и НКГБ не располагает.

НАЧ. КРОЛЕВЕЦКОГО РО НКВД
МАЙОР - /ШЕВЧЕНКО/

НАЧ. КРОЛЕВЕЦКОГО РО НКГБ
ст. лейтенант - /БЕЛОЗЕРЦЕВ/

Архивное 220

пересмотрено в соответствии с приказом КГБ при СМ СССР № 00750 и оставлено для дальнейшего хранения в архиве в фонде секретного дело производства, со снятием с оперативно-справочного учета проходящего лица.

Пересмотрел

К-н (Рейченко)

Согласен:

Нач. 2 отд. УКГБ при СМ УССР по Сумской обл.

пбд-к (Кезиков)

мая 1955 г.

ЗАВЕРИТЕЛЬНАЯ ПОДПИСЬ

В данном деле пронумеровано 5 листов

пять

„06" 11 1992 г.

Должность архивист

Подпись Н. Пир

27.07.2026



Арт. 1-С-3803-1