32902
ДЕРЖАРХІВ
Сумської області
Фонд № Р-7641
Опис № 15
Архівний № 93

СОВЕРШЕННО СЕКРЕТНО

# Управление Комитета госбезопасности при Совете Министров УССР

по _____ области

## УЧЕТНО-АРХИВНЫЙ ОТДЕЛ

Управління СБУ
по Сумській області

# ФИЛЬТРАЦИОННОЕ ДЕЛО № 32902

на репатрианта Божко С. К.

Станислав Куприянович

Начато 1 октября 1945 г.
Окончено 20 июля 1955 г.
на 7 листах

Арх. №

ДЕРЖАРХІВ
Сумської області
Фонд № Р-7641
Опис № 15
Архівний № 93
32902

Заполняется оперативным сотрудником проверочно-фильтрационной комиссии — со слов проверяемого.

# АНКЕТА

**на гражданина СССР, возвратившегося в СССР через _____ границу**

| | |
|---|---|
| 1. Фамилия, имя, отчество<br>Если фамилия, имя, отчество изменены, то когда, почему и какую фамилию носил до изменения | Божко Степанов Кириллович |
| 2. Год, месяц и число рождения | 29 октября 1922 г. |
| 3. Место рождения (республика, край, обл., район, село по новому адм. делению) | Сумская обл., Тимановский р-н, с Слободка |
| 4. Последнее местожительство и адрес:<br>а) до начала войны или призыва в армию<br>б) до убытия за границу | с. Слободка, Тимановский р-н, Сум. обл. |
| 5. Национальность, родной язык, каким иностранным языком владеет, в какой степени | Украинец, украинский |
| 6. Партийность. В какой организации состоял до оккупации (плена) | Беспартийный |
| 7. Где находятся парт., комсомольские документы (когда, куда, кому сдал, порвал, отобраны оккупантами, где кем) | Был. |
| 8. Образование, когда, где учился, что окончил | 4 класса |
| 9. Профессия, специальность | Кузнец |
| 10. Судимость при Сов. власти (кем, когда, за что и мера наказания) | Не судился |

11. Сведения о трудовой деятельности до оккупации или призыва в Красную Армию, начиная с 1939 г.:

| Даты | | Название учреждения, предприятия | Должность, выполняемая работа | Адрес учреждения, предприятия (республ., край, обл., район, село) |
|---|---|---|---|---|
| Поступления | Увольнения | | | |
| 1939 | 1941 г. | ХТЗ и ВЗ | Кузнец | г. Харьков |
| 1941 | 1942 | Немецкая оккупация | Кузнец | с. Слободка, Тиман. р-н, Сумской обл. |

| | |
|---|---|
| 12. Отношение к воинской службе (род войска, последнее звание, кадровый или призван во время войны, когда и каким военкоматом) | В армии не служил |
| 13. Участие в боевых операциях (где, когда, в составе каких частей, был ли ранен, контужен). Награды за боевые операции | В армии не служил |

14. Прохождение службы в Красной Армии с 1939 г.:

| Даты | | Название (номер) части (в состав какого соединения и фронта входила часть) | Должность, звание | Местонахождение части |
|---|---|---|---|---|
| Зачисления | Отчисления | | | |
| | | В Армии не служил | | |

| | |
|---|---|
| 15. Где, когда и при каких обстоятельствах попал в плен или окружение | В армии не служил |
| 16. При каких обстоятельствах попал на оккупированную советскую территорию | Остался на оккупированной немцами территории |
| 17. Сколько раз, когда, где задерживался, допрашивался военными, полицейскими органами, гестапо на оккупированной советской территории, по каким вопросам. Если судился, каким судом, за что, срок наказания, где отбывал, кем и когда освобожден; каким другим репрессиям подвергался (сам и семья) со стороны оккупантов | Не задерживался и не допрашивался не судился |

18. Сведения о роде занятий и месте жительства на оккупированной советской территории:

| Даты | | Название учреждения, предприятия, фамилия предпринимателя | Должность, выполняемая работа | Адрес местожительства |
|---|---|---|---|---|
| Поступления | Увольнения | | | |
| 1941 | 1942 | С/х - община. Староста общины Есипенко | Кулец | Сумская обл. Тимофеевский р-н с. Слободка |

| | |
|---|---|
| 19. Когда и при каких обстоятельствах попал на территорию, воюющих с СССР стран или в оккупированную Германией страну (выяснить подробно, попал ли за границу в качестве военнопленного, мобилизованного или выехал добровольно) | Проживая на оккупированной территории был завербован на работу в Германию |
| 20. Вызывался ли за границей на допросы, кем, когда, в связи с чем. Если судился, где, когда, каким судом, за что, срок наказания, где содержался, при каких обстоятельствах и когда освобожден | Не вызывался. Не судился |

2

21. Сведения о роде занятий и месте жительства за границей:

| Даты | | Название учреждения, предприятия, фамилия предпринимателя | Адрес учреждения, предприятия (страна, окр., уезд, город, село) | Какую работу выполнял и где жил (точный адрес) и по каким документам |
|---|---|---|---|---|
| Поступления | Увольнения | | | |
| 1942 | 1945 | Фабрика Шелка „Целвулле" | г. Плауен, (Германия) | Чернорабочий |

| | |
|---|---|
| 22. Служил ли в армиях, воюющих с СССР стран или других воинских антисоветских формированиях (указать в каких частях, когда, должность, звание) | Не служил |
| 23. Кого из советских граждан знает как изменников Родине, предателей и пособников (указать фам., имя, отч., установочные данные и в чем выражалась их изменническая деятельность и где они сейчас находятся) | Не знает |
| 24. Когда и при каких обстоятельствах вернулся в СССР или прибыл на границу СССР (одиночным порядком или в группе (с кем), явился добровольно или задержан, кем, когда) | 27 октября 1945 возвр. в СССР в составе команды освобожд. Американцами |

25. Сведения о семье и близких родственниках (отец, мать, жена, дети, братья, сестры) по последним известным ему сведениям (с указанием года, даты)

| Фамилия, имя и отчество | Возраст | Степень родства | Постоянное место жительства и род занятий до войны | Где проживают (адрес) и чем занимаются (по последним данным), если выбыли с постоянного места жительства (куда), погибли, умерли, откуда ему стало это известно |
|---|---|---|---|---|
| Бура Дуся Кузьминова | 26 | сестра | с. Слободка Талалаевский р-н, Сумск. обл. Колхозница | Там же, колхоз. |
| Ротач Анна Кузьмин. | 28 | —"— | —"— | —"— |

| | |
|---|---|
| 26. Кто может подтвердить изложенное в анкете:<br>а) за время пребывания в армии;<br>б) за время пребывания на советской оккупированной территории;<br>в) за время пребывания за границей, (указать фамилию, имя, отчество лиц, где они живут и чем занимаются) | не служил<br>Свидетелей не имеет |
| 27. Что хочет опрашиваемый сообщить о себе дополнительно | Дополнить чего не может |
| 28. Куда опрашиваемый хочет ехать (точный адрес) и что делать | с. Слобидка, Балалаевск. р-н, Сумской обл. |
| 29. Перечислить все имеющиеся у опрашиваемого документы, кем, когда они выданы и их №№ | Документов не имеет |

**Примечание.** Если некоторые вопросы анкетным путем не будут выяснены, о них проверяемый должен быть допрошен отдельно.



Дактилоотписк указательного пальца правой руки

Место для фотокарточки

Подпись опрошенного [signature]

Анкета заполнена «28» декабря 1945 г. в г. Сталино

36 р.б. г. Сталино проверочно-фильтрационном пункте НКВД СССР

(адрес пров.-фильтрац. пункта)

Ст. Опер. Группа 36 р.б. Капитан Ильинский

(должность, звание и фамилия (разборчиво) допросившего)

[signature] (подпись)

## ЗАКЛЮЧЕНИЕ

«28» февраля месяца 1946 г. из материалов проверочно-фильтрационного дела видно, что Божко Станислав К. прошивал дома во время войны был оккупирован немцами, после чего отправлен на работу в Германию, где работал чернорабочим. После освобождения работал на з-де „Сталина" гор. Сталино. Компрометирующих материалов не добыто. Передать в кадры промышленности.

(фамилия, инициалы)

РЕШЕНИЕ:

ПРЕДСЕДАТЕЛЬ ФИЛЬТР. КОМИССИИ

Зам. Нач. УНКВД по Сталинск. обл. подп. /Павленко/ (должность, звание и фамилия (разборчиво)) [signature] (подпись)

Нач. 2-е отд. УНКВД по Сталинск. обл. подп. /Глазков/. (должность, звание и фамилия) [signature] (подпись)

ЧЛЕНЫ КОМИССИИ:

Нач. „Смерш" 240 лагеря подполк. /Булацев/. (должность, звание и фамилия) [signature] (подпись)

# Регистрационный лист

3

**на прошедшего регистрацию в лагере №_____ или СПП № 265**

**(ненужное зачеркнуть), дислоцирующегося в населенном пункте_____**

| | |
|---|---|
| 1. Фамилия, имя, отчество | Божко станислав куприянович |
| 2. Год и место рождения 1922. | сумской обл. Талалаевской р-н. с. слобидка |
| 3. Национальность Украинец | 4. Образование 4 класса |
| 5. Специальность | Кузнец. |
| 6. Последнее постоянное место жительства и работа на территории СССР (для военнослужащих указывается наименование воинской части). | сумской обл. Талалаевской р-н с. слобидка |
| 7. Состоял ли в ВКП(б) или ВЛКСМ | б. п. |
| 8. Почему оказался на территории другого государства | Полюбилизаций 25. 5. 42 г. |
| 9. Подвергался ли арестам, допросам, задержаниям, штрафам со стороны немецких властей (когда, где и за что) | Не подвергался |
| 10. Содержался ли в спецлагерях противника и что там делал (указать наименование лагеря и адрес) | Не содержался |
| 11. Проходил ли службу в немецкой армии, полиции, отрядах, воинских частях, госпиталях, строительных и иных батальонах, создававшихся противником; служил ли в немецких учреждениях, предприятиях, организациях (в каких, в качестве кого). | Непроходил. Работал. Наваэтной ф-ке г. Плавень с. 26. 5. 42. по. 10. 4. 45 г |
| 12. Какие отобраны документы при регистрации | Арбайтс карта |
| 13. Где проживают близкие родственники, кто именно (указать точный адрес) | сумская обл. Талалаевской р-н с. слобидка сестра |
| 14. Куда следует на постоянное жительство | сумскую обл Талалаевской р-н с слобидка |

Правильность данных мною сведений подтверждаю.

подпись: [signature]

Регистрационный лист заполнил

подпись: л-т [signature]

Регистрационный лист проверил:

Председатель регистрационной комиссии НКВД СССР

подпись: [signature]

Удостоверение о направлении на постоянное местожительство получил:

[signature]

(подпись регистрируемого)

Убыл из лагеря «17» октября 1945 г.

Архивное № 52902

пересмотрено в соответствии с приказом КГБ при СМ СССР № 00750 и оставлено для дальнейшего хранения в архиве в фонде секретного делопроизводства со снятием с оперативно-справочного учета проходящего лица.

Пересмотрел

Согласен:

Нач. отд. УКГБ при СМ УССР по Омской обл.

20 XII 195 5 г.

УССР
Сумская обл.
Талалаевский
район
Слободской С-С.
28 февраля 1947 г.

Справка

Дана гр. Бонько Вятчеславу Куприяновичу, рождения 1922 г. в селе Слободке Талалаевского р-на Сумской обл. по происхождению из крестян-бедняков член кол-за им. „Сч Сезд Советов" Слободского сельсовета с 1930 года

В период Немецкой окупации родители проживали на окупированной территории - работали по наряду.

Сам Бонько В. К. в период Немецкой окупации работал по наряду. В 1942 году увезен в Германию где и работал до освобождения. Сейчас работает в Донбассе в селе не проживает

Председатель С-С
Секретарь. Миронов

студентів і викладачів Сумського державного Педагогічного Інституту.

З А К Л Ю Ч Е Н И Е.

1947 года 16 августа.

Из материалов проверочно фильтрационного дела видно, что Бонко Станислав Куприянович ... ...
...ослений действительно был в Германии.

При проверке компроматериалов не добыто.

Р Е Ш Е Н И Е.

...ерочно фильтрационное дело на Бонко Станислав Куприянович ...
...вить в 1 спец отдел МВД по Сумской обл. для хранения в архиве.

ПФК: Нач Талалаевского РО МВД
старший лейтенант (ПЕРЕВЕЛО)

Зависимо: За Нач Талалаевского РО МГБ
майор (БОРОДУЛИН)

# З А К Л Ю Ч Е Н И Е.

1947 года 16 августа.

Материалов проверочно фильтрационного дела видно, что ..... Бонна .....

..... Станиславов Прокопьевич .....

Левый действительно был в Германии.

При проверке компрометировался не добыто.

## Р Е Ш Е Н И Е.

Проверочно фильтрационное дело на ..... Бонна Станиславов Прокопьевич .....

вить в 1 спец отдел МВД по Сумской обл. для хранения в архиве.

ПФК: Нач Талалаевского РО МВД
старший лейтенант

Зачеркнуть: Нач Талалаевского РО МГБ
майор

( ВОРОНЕЦКИЙ )

Linker Zeigefinger



Rechter Zeigefinger

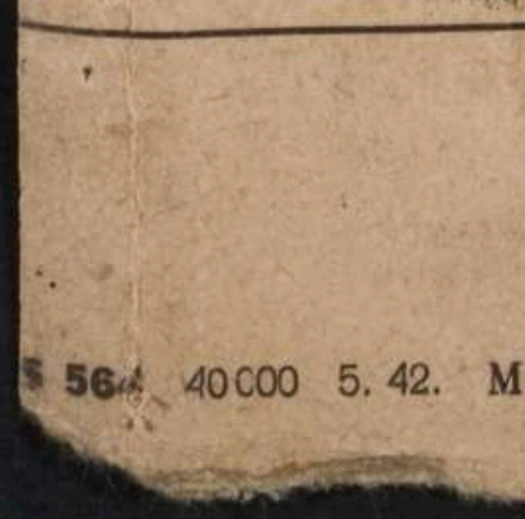

A. ~~Gr. B.~~

# Arbeitskarte — ~~Befreiungsschein~~*)

Gültig bis auf weiteres. Widerruf vorbehalten

Familienname: Boschko

Vor(Ruf-)name: Wjatscheslaw

Geburtsname bei Frauen: -

Geboren am 29.10.1922 in Slobidka

männlich ~~weiblich~~ ledig ~~verheiratet, verwitwet, geschieden~~.

Staatsangehörigkeit: ungeklärt (Ostarbeiter)

Volkszugehörigkeit: -

Herkunftsland (eingereist aus): besetzte Ostgebiete

Heimatort: Slobidka

Kreis: Sumy

Wohnhaft: -

(bei Ausstellg. d. Befr.Sch.)

Chemiehilfsarbeiter -23A7-

S 564 40000 5. 42. M/0255

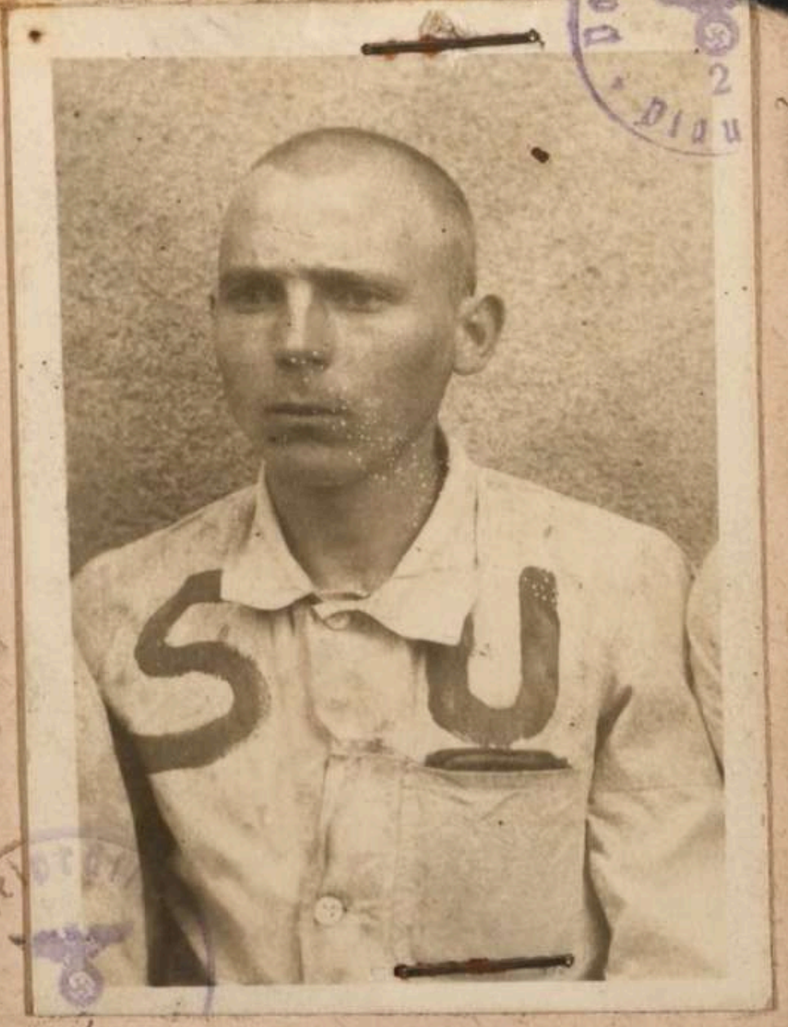

Vor- und Zuname

56 40000 5. 42. M/0255

Arbeitsstelle: Sächs. Zellwolle A.-G.
Plauen i.V.

Trpt-Nr.: —

(Dienstsiegel)

Im Inl. seit 5.6.1942

Ausgestellt am 22.10.1943

Arbeitsamt
Plauen i.V.

*) Dem ausländischen Arbeiter/Angestellten auszuhändigen!

**Die Arbeitskarte gilt nur bis zu dem auf der Karte angegebenen Zeitpunkt.**

**Diese Arbeitskarte berechtigt nur zur Arbeit bei dem genannten Betriebsführer und wird beim Verlassen dieser Arbeitsstelle ungültig.**

1. Фамилия Божко

2. Имя Станислав 3. Отчество Григорьевич

4. Год и место рождения 28/X-1922 г Сумская обл. с. Слобидка

5. Национальность украинец 6. Партийность беспартийн.

7. Профессия и специальность кузнец

а) военная

б) гражданская кузнец

8. Последнее местожительство до призыва в армию Сумская обл Малоалексеевский р-н. с. Слобидка

9. Воинское звание не имеет

10. С какого года в Красной Армии и каким военкоматом был призван не в/служащий

11. Когда и где был пленен не служил

12. Наименование воинской части, род войск и последняя занимаемая должность не служил.

13. Находился в плену (с какого года, в какой стране, в каком лагере и что делал)
1942г. Германия г. Плацен чернорабочий

14. Когда и откуда прибыл в спецлагерь или на проверочно-фильтрационный пункт НКВД 36 О.Г.Б г. Сталино с Львовского В.О 29/х-45

15. Название спецлагеря или проверочно-фильтрационного пункта НКВД 36ой рабочий батальон г. Сталино.

16. Регистрационный номер

17. Дата и место убытия гор. Сталино з-д им. Сталина

Правильность записанных на меня сведений

подтверждаю С. Бор[illegible]
(подпись)

28/II-46
(подпись сотрудника, заполнявшего карточку)

«...» ..... 194 г.

ЗАВЕРИТЕЛЬНАЯ Н...

В данном деле пронумеровано 7 листов

(семь)

15 октября 92

Должность

Подпись

ЗАВІРЯЮЧИЙ НАПИС

В даній справі пронумеровано 7 аркушів

сім

«26» 11 92

Посада охор. фондів

Підпис С. Мельків

15.06.2026

و