ДЕРЖАРХІВ
Сумської області
Фонд № Р-7641
Опис № 15
Архівний № 897

Управління СБУ
по Сумській області

фильтрационное

ДЕЛО №: 15169

НАЧАТО 19 февраля 1947 г.

ОКОНЧЕНО 23 апреля 1955 г.

Бондарь
Анастасия
Ивановна

На 9 листах

ДЕРЖАРХІВ
Сумської області
Фонд № Р-7641
Опис № 15
Архівний № 897

Багатогранне життя товариша Хрущова, його натхненна праця сповнені твердої віри в справу більшовицької партії, в сили і мудрість народу. Найвища мета його життя — боротьба за інтереси на-

[illegible] Батьківщини, на знищення ворогів СРСР, безмірну любов до товариша Сталіна.

Український народ у боях за свою Батьківщину — Радянський Союз, проявив себе, як гідний член великої і

грудящі Радянської України гаряче і щиро поздоровляють Микиту Сергійовича в день [illegible]десятиріччя і бажають йому багато років здоров'я і нових успіхів в боротьбі за свободу і щастя народів нашої Батьківщини.

Втрати противника і трофеї військ 2-го Українського фронту за період боїв з 6 березня по 15 квітня ц. р.

Війська 2-го **Українського** фронту під командуванням маршала Радянського Союзу **Конєва** в наслідок проведених наступальних операцій з 6 березня по 15 квітня завдали противникові таких втрат в живій силі і техніці:

Знищено: літаків — 142, танків і самохідних гармат — 288, гармат різних калібрів — 1.474, мінометів — 1.838, кулеметів — 3.660, бронемашин і бронетранспортерів — 1.356, автомашин — 25.[illegible], тягачів — 248, возів — 6.453, коней — 6.740, складів з боєприпасами та військово-технічним майном — 63.

Противник залишив на полі бою 118.400 трупів солдатів і офіцерів.

За цей же час війська 2-го Українського фронту захопили таких трофеї: літаків — 27, танків і самохідних гармат — 32, польових гармат різних калібрів — 1.356, мінометів — 1.156, кулеметів — 2.090, гвинтівок — 27.093, бронемашин і бронетранспортерів — 204, автомашин — 15.096, тягачів — 149, радіостанцій — 198, возів — 1.470, коней — 6.360, паровозів — 71, вагонів — 4.009, снарядів — 6.340.000, складів з військово-технічним майном — 76.

Взято в полон — 27.393 німецькі солдати і офіцери.

Таким чином загальні втрати німців по головних видах бойової техніки і в живій силі за час наступальних операцій 2-го **Українського** фронту становлять: полоненими і убитими — 145.793, літаків — 169, танків і самохідних гармат — 1419, гармат різних калібрів — 2.830, мінометів — 2.994, кулеметів — 5.750, бронемашин і бронетранспортерів — 560, автомашин — 40.207.

РАДІНФОРМБЮРО.



табі одного із з'єднань Першого Українського фронту.

Фото П. Осколянець.

городину.

Запевняємо Вас, дорогий Микито Сергійовичу, що мине небагато часу, і про колгосп ім. Володимира Ільїча знову почує вся Україна. Ми хочемо бути гідними фронтовиків-гвардійців і ми цієї честі доб'ємось.

Приймiть же, Микито Сергійовичу, наші палкі, щирі поздоровлення в день Вашого 50-річчя. Все своє свідоме життя Ви присвятили боротьбі за справу партії Леніна — Сталіна. Багато праці і сил віддаєте Ви на благо українського народу. Бажаємо Вам найкращого здоров'я.

З доручення всіх колгоспників лист підписали:

Голова колгоспу ім. Володимира Ільїча — Харлам ТРОХИМЕЦЬ; ланкові колгоспниці — Параска ТЕСЛЮК, Настя ТРОХИМЕНКО, Марія ШЕВЧЕНКО, Ганна ТЕСЛЮК; колгоспники — Іван ТИМЧЕНКО, Мирон ОКСАЧЕНКО, Іван КОЗАК, Марфа ПІВТОРАЦЬКА, Оксана КОРОЛЬ.

Комсом.

811.

НКВД СССР

Видом на жительство служить не может

Проверочно-фильтрационный пункт

Действительно по «——» _____ 194 г.

Город Магдебург.

Фото-карточка

УДОСТОВЕРЕНИЕ

Выдано Бондарь Анастасия Ивановна
(фамилия, имя, отчество)

год рождения 1927 место рождения Полтавская обл. Зиньковский р-он село Пирке

в том, что он по прибытии из Германии гор. Дерптманд с „15" августа м-ца по «11» сентября м-ца 194 г. содержался в 371 лагере проверочно-фильтрационном пункте НКВД СССР и следует к избранному месту жительства Полтавская обл. Зиньковский р-он село Пирке
(указать точный адрес)

Удостоверение по приезде к месту жительства должно быть сдано в местный орган НКВД для получения вида на жительство.

Начальник проверочно-фильтрационного пункта

(печать) (подпись)

(Лаптев)

Проверочно-фильтрационная комиссия НКВД ПЕЧАТЬ № 47

Прибыл
в Камышловский с/с
4/XI 1945 року
Явится в Грузовскую Данилю
на Приписку.
Секретарь с/с явится
с Камышловскою Борис

Протокол допроса № 713

1947 года, февраля 19 дня.

Я, Оперуполномоченный Грузинского РО МГБ капитан Якубин допросил

– Бондарь Анастасию Ивановну, 1927 года рождения, уроженку села Комсомольское, Грузинского района Сумской области, белорусску, украинку, образование – 4 класса, проживающую по месту рождения, работающую в колхозе.

Об ответственности за дачу ложных показаний предупреждена по ст. 89 УК УССР.

– Бондарь

Вопрос: Как Вы оказались на оккупированной немцами территории?

Ответ: Я проживала по месту рождения вместе с матерью и отцом. Район был оккупирован немецкими войсками.

Вопрос: Чем Вы занимались на оккупированной территории?

Ответ: Я жила с родителями и находилась на их иждивении, нигде не работала.

Вопрос: Каким репрессиям Вы подвергались со стороны немецких властей?

Ответ: Никаким репрессиям со стороны немецких властей я не подвергалась. Бондарь

ITÄ-KARJAL

P–3

1941 Г.

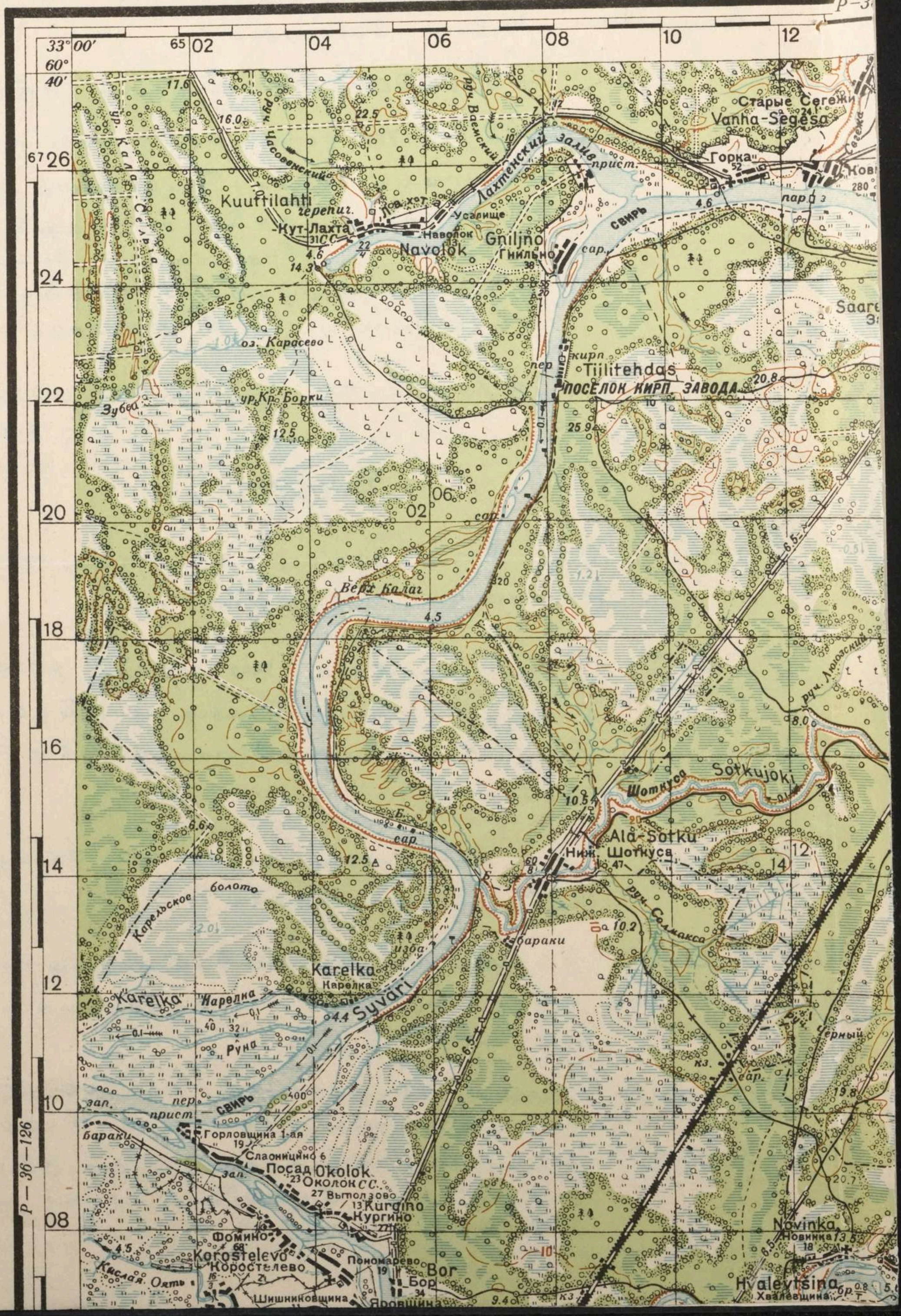

3 4

Вопрос: Когда и при каких обстоятельствах Вы выехали в Германию?

Ответ: 8 сентября 1942 года я насильно была угнана на работу в Германию.

Вопрос: Где проживали и чем занимались Вы, находясь на территории Германии?

Ответ: Я работала у хозяина на черновых работах в д. Вест Энде в районе г. Дортмунд. вплоть до освобождения жила у хозяина.
На допросы и беседы немецкими властями я не вызывалась, репрессиям не подвергалась.

Вопрос: Какими войсками Вы были освобождены и где находились до репотриации?

Ответ: 14 апреля 1945 года я была освобождена американскими войсками, де репотриации я находилась в лагере в гор. Дортмунд.
На допросы и беседы американскими властями я не вызывалась.
Числа 15 мая 1945 года американскими войсками я была передана частям Красной Армии в групповом порядке.

Вопрос: Кто может подтвердить Ваши показания?

Ответ: Мои показания может подтвердить Хомич Анисья Леонтьевна, которая вместе со мной находилась в Германии. Она проживает в селе Комсомольское.
Протокол допроса с моих слов написан правильно и мне прочитан вслух.
Бондар

Допросил: Оперуполн. Грунвского РОМГБ
капитан - П. [illegible]

ITÄ-KARJALA

P—36

1941 Г.

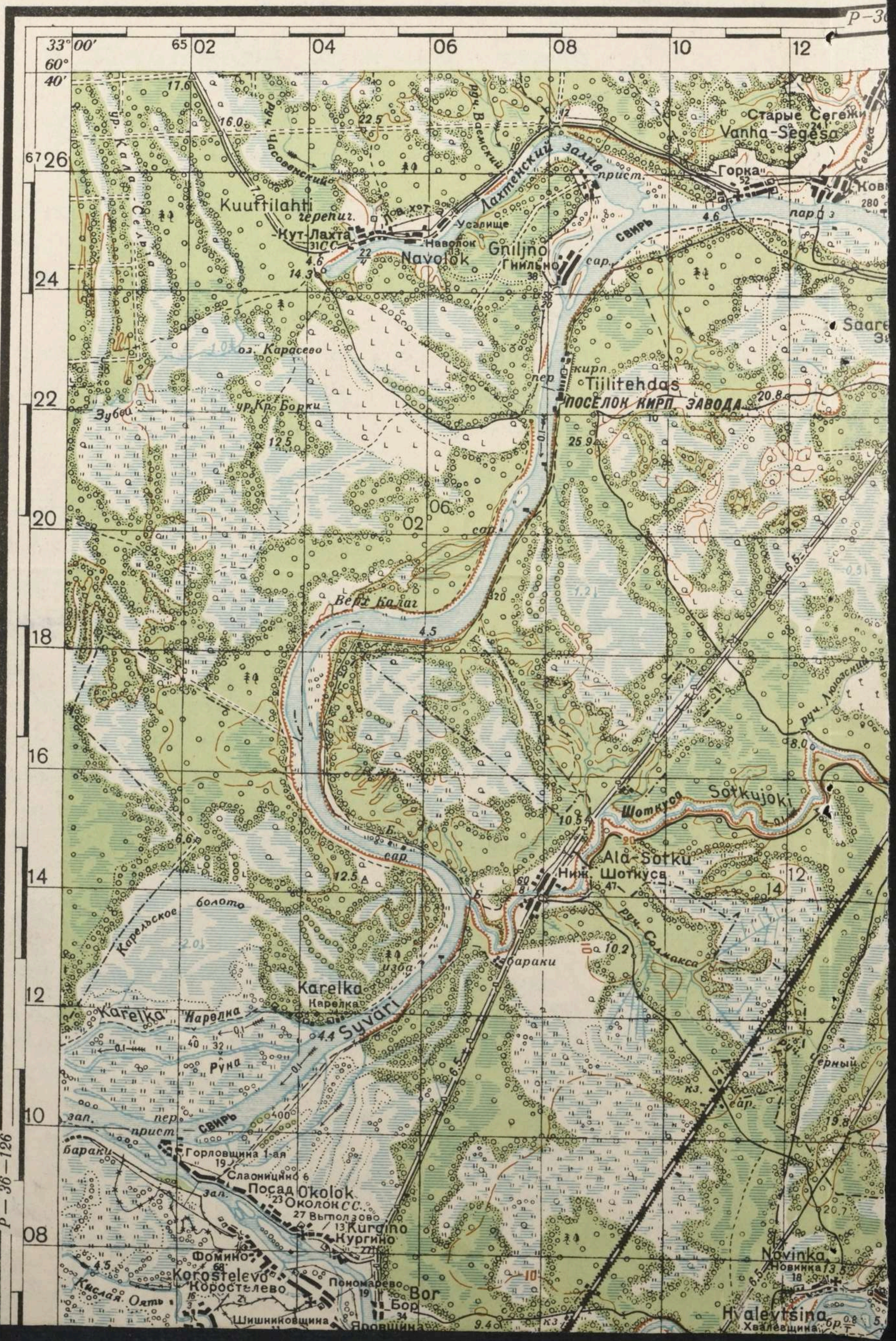

Урер
Комсомольский с/с
Грунского р-ну
Сумской обл.
19 Лютого 1947 р.
с. Комсомольск

Справка - характеристика

Дана на гр. Бондар Настя Іванівна 1927 року народження про те що вона дійсно є мешканець і уроженець Села Комсомольск Грунского району Сумской области. Виходенець з сімї середняка. До 1941 року вся сімя працювала в Комсомолі. В час окупації вся сімя і сама Бондар Н. І. проживали на окупіровані території і працювали в Громадські общині на ріжних роботах. В 1942 році була насильно угнана в Германію. Повернулася з Германії на територію Комсомольского Совета в 1945 році. За час проживання на території Комсомольского Совету під судом та слідством небула.

Голова Сради [signature]

Секретар [signature]

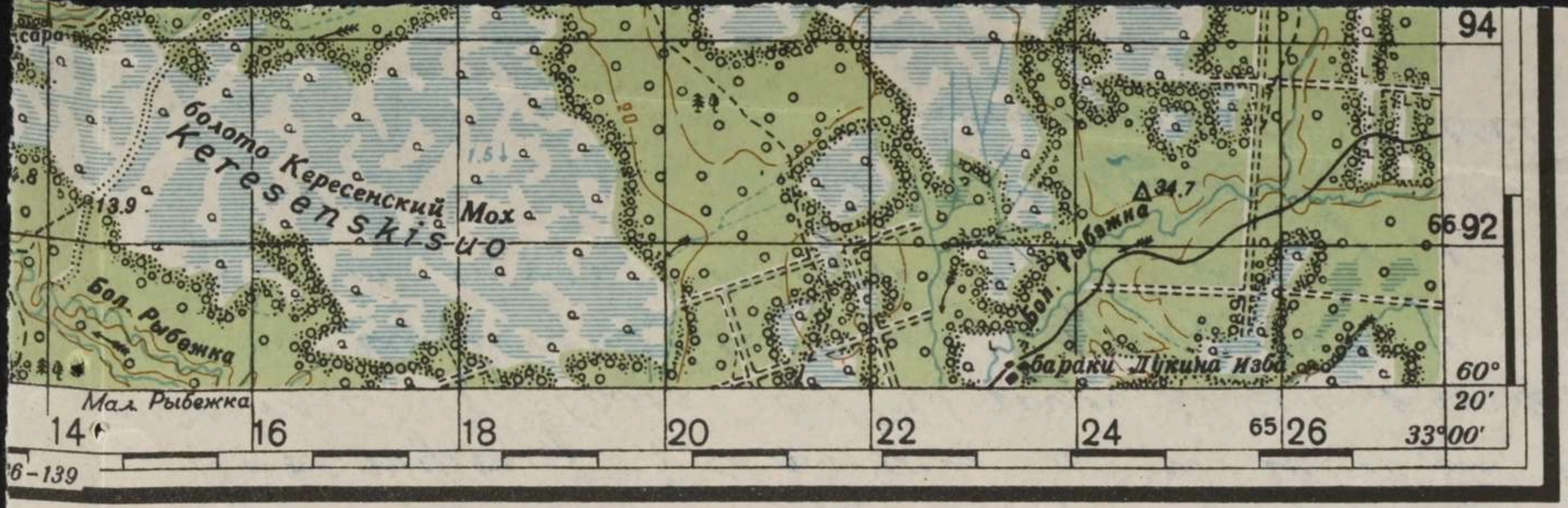

TILGMANNIN OFFSETPAINO
HELSINKI 1942

00

1 км на местности

4 5 6 7 8 км

едены через 20 метров.

При высоте сечения 20 метров

При высоте сечения 100 метров

0°30' 1° 2° 3° 4° 5° 6° 7° 8° 9° 10° 15° 20°

Справка

Дана Бондарь Анастасии Ивановне

1927 г. Комсомольское

с. Комсомольское

Грунского р-на Сум. обл.

Председатель

Справка репатриантка

Бондарь Анастасия Ивановна,

по учетам НОМГБ не проходит

нач. Зуевского НОМГБ

Маер

(Шайда)

Бондарь Анастасию Ивановну

1927

с. Новомосковое

с. Новомосковое

Зуевского р-на Бум. обл.

МВД-УССР

Груньское РО МВД
Сумской области

СПРАВКА:

1 марта 1947г. выдана гр. Бондарь Анастасию

№ 713 Ивановну год рождения 1924

Проживающий в комсомольское Грунского р-на Сум. обл.

в том, что по учетам Груньского РО МВД проходит, как репатриантка

и компрометирующими материалами не располагаем.-

Начальник Груньского РО МВД-
Старший лейтенант- [signature] /Литвиненко/.

"УТВЕРЖДАЮ"

Председатель Районной Проверочно-Фильтрационной Комиссии- Начальник Груньского РО МВД-Ст.Л-т

/ЛИТВИНЕНКО/.

"5" марта 1947г.

ЗАКЛЮЧЕНИЕ:

/ По фильтрационному делу /.

С.Грунь, Сумской обл. "5" марта 1947г.

Мы, члены Проверочно-Фильтрационной Комиссии, при Груньском РО МВД, Сумской области, рассмотрели фильтрационное дело на репатриированного Советского гражданина:

Бондарь Анастасию Ивановну прибывшего к месту постоянного жительства с. Комсомольское Грунского р-на Сумской обл.

"4" ноября 1945 года и найдя, что компрометирующих материалов, как на Бондарь А.И. так и ее родственников при проверке не установлено.

и руководствуясь Приказом НКВД-НКГБ СССР №- 00706/00268 от 16-го Июня 1945 года,

ПОСТАНОВИЛИ:

1/. Считать гр.-ку Бондарь А.И. проверенной и фильтрационное дело на него сдать в архив 1-го Спецотдела УМВД, по Сумской области, для хранения и взятия его на оперативный учет.

2/. Передать фильтрационное дело на гр. ..... для последующей разработки.

3/. .....

ЧЛЕНЫ КОМИССИИ: 1. НАЧ. ГРУНЬСКОГО РО МГБ- МАЙОР- /ШАЙДА/.

2. ЗАМ. НАЧ. РО МВД- Ст. Л-нт мил. Брахно /.

8

Архивное фильтдело №15169

[illegible] в соответствии с приказом [illegible] С.А. СССР № 00750 и оставлено для дальнейшего хранения в архиве в агентурном фонде как на репатрианта, освобожд. американскими войсками

с отражением на оперативно-справочном учете.

Пересмотрел оп. ур. 4 отд. мл. л-т Бабчин Бабченко

Согласны:

Начальник _____ отдела

Нач. 4 отд. УКГБ по Сум. обл. [illegible] (Рябов)

Зам. приказчик

"23" IV 1955 г.

ЗАВЕРИТЕЛЬНАЯ НАДПИСЬ

В данном деле пронумеровано 9 (девять) листов

12 октября 92

Должность

Подпись

ЗАВІРЯЮЧИЙ НАПИС

В даній справі пронумеровано 9 (дев'ять) аркушів

24 листопада 92 р.

Підпис

13.07.2026

КПИ

Фабрика картонажно-
полиграфических изделий
Арт. 1С 1526