78764

Р-4641
15
773

Управление Комитета госбезопасности при Совете Министров УССР

по _____ области

Управління СБУ по Сумській області

СОВЕРШЕННО СЕКРЕТНО

УЧЕТНО-АРХИВНЫЙ ОТДЕЛ

ФИЛЬТРАЦИОННОЕ ДЕЛО № 78764

на репатрианта Бондаренко Никита

Остановил

Начато 2 Января 1945 г.
Окончено 10 Апреля 1965 г.
На 15 листах

Арх. № 78764

ДЕРЖАРХІВ
Сумської області
Фонд № Р-4641
Опис № 15
Архів. № 773

1 2 3 4 5 6 7 8 9 10 11 12 13 14 15 16 17 18 19 20 21 22 23 24 25

Personalkarte I: Personelle Angaben

Kriegsgefangenen-Stammlager: 358 Sk

Beschriftung der Erkennungsmarke
Nr. 6635
Lager: Shitomir St.358

Des Kriegsgefangenen

Name: Bondarenko
Vorname: Nikita
Geburtstag und -ort: 1905 Kr. Ssumi. Gebiet Baranowka.
Religion: gr. Kath.
Vorname des Vaters: Osstap
Familienname der Mutter: Warwara

Staatsangehörigkeit: Ukrainer
Dienstgrad: Schütze.
Truppenteil: Art. Reg. Komp. usw.:
Zivilberuf: Bauer Berufs-Gr.:
Matrikel Nr. (Stammrolle des Heimatstaates): 133576 Tuch: 18.IX.41
Gefangennahme (Ort und Datum): bei Pirjatin 18/IX 41
Ob gesund, krank, verwundet eingeliefert:

Lichtbild	Nähere Personalbeschreibung	
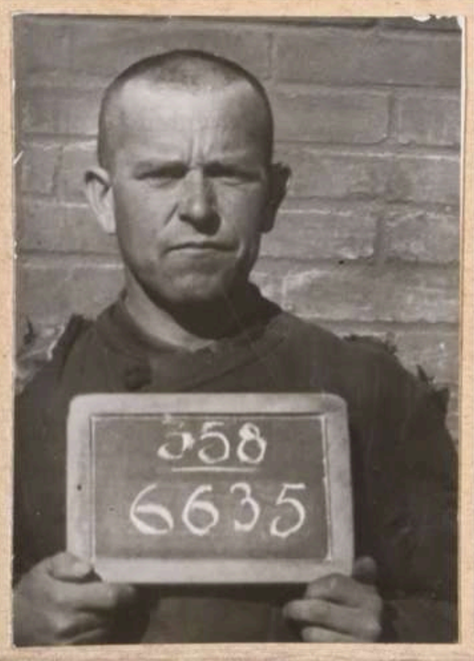	Größe: 165. Haarfarbe: Schwarz	Besondere Kennzeichen:
	Fingerabdruck des rechten! Zeigefingers 	Name und Anschrift der zu benachrichtigenden Person in der Heimat des Kriegsgefangenen: Kr. Ssumi. Gebiet Sumy B. Ssumi Gebiet Sumy D: Baranowka c. Tschaplinka Frau: Bondarenko Jewdokija. Mutter: Bondarenko Jewdokija

Wenden!

WERHMACHT.. SEKTOR
OLBRICHT

Bemerkungen:

Benachrichtigung der Erkennungsmarke Nr. Lager: Name:

Beschriftung der Erkennungsmarke

Nr. ≡≡≡≡≡≡

Lager: .....

Charaktereigenschaften u. a.	Besondere Fähigkeiten	Sprachkenntnisse	Führung

Strafen im Kr.-Gef.-Lager

Datum	Grund der Bestrafung	Strafmaß	Verbüßt, Datum

Schutzimpfungen während der Gefangenschaft gegen

Pocken	Sonstige Impfungen (Ty.-Paraty., Ruhr, Cholera usw.)	
am 4.4.43	am	am
Erfolg —	gegen	gegen
am	am	am
Erfolg	gegen	gegen
am	am	am
Erfolg	gegen	gegen
	am	am
	gegen	gegen

Erkrankungen

Krankheit	Revier von	Revier bis	Lazarett — Krankenhaus von	Lazarett — Krankenhaus bis

Versetzungen

Datum	Grund der Versetzung	Neues Kr.-Gef.-Lager
13.4.43	v. St. 358	z. III A vers.
15.4.43	v. St 3A z. Schule f. H:motrg in Wünsdorf	

Versetzungen

Datum	Grund der Versetzung	Neues Kr.-Gef.-Lager

Kommandos

Datum	Art des Kommandos	Rückkehrdatum
10.V.1942	Школа Офицерского Состава	14.V-1942 обратно в лагерь
11 MAI 1943	WUNSDORF / Schule f. H:Mot. /	10 AVR 1945
11 Мая 1943	Вунсдорф - Шуле	

Регистрационный лист

~~130~~ 2

на прошедшего регистрацию в лагере № 256 или СПП №
(ненужное зачеркнуть), дислоцирующегося в населенном пункте Цайтхаин

1. Фамилия, имя, отчество	Бондаренко Никита Остапович
2. Год и место рождения 1905 г.	Сумская обл. Сумской р-он дер. Барановка
3. Национальность Украинец.	4. Образование малограмотный
5. Специальность	не имеет
6. Последнее постоянное место жительства и работа на территории СССР (для военнослужащих указывается наименование воинской части).	Сумская обл. Сумской р-он дер. Барановка работал в с/х. призван в 1941 г. 24 июля. Сумским р.В.К.
7. Состоял ли в ВКП(б) или ВЛКСМ	бт
8. Почему оказался на территории другого государства	был пленен в 1941 г. 28 сент. Полтавская обл. Пирятинский р-он. при окружении 67 купянский арт полк. рядовой ездовой
9. Подвергался ли арестам, допросам, задержаниям, штрафам со стороны немецких властей (когда, где и за что)	не подвергался
10. Содержался ли в спецлагерях противника и что там делал (указать наименование лагеря и адрес)	не содержался.
11. Проходил ли службу в немецкой армии, полиции, отрядах, воинских частях, госпиталях строительных и иных батальонах, создававшихся противником; служил ли в немецких учреждениях, предприятиях, организациях (в каких, в качестве кого).	не проходил не служил а работал в гор. Сошен. Винздорф. коман. 312 прибыл в лагерь №357 из гор. ~~Винздорфа~~ Гроссонхаина 17 сентября.
12. Какие отобраны документы при регистрации	не имеет
13. Где проживают близкие родственники, кто именно (указать точный адрес)	Сумская обл. Сумской р-он село Барановка Жена Бондаренко Евдакия Ивановна
14. Куда следует на постоянное жительство	Сумская обл. Сумской р-он село Барановка

Правильность данных мною сведений подтверждаю.

подпись: Бондаренко

Регистрационный лист заполнил

подпись: Рогозинский

Регистрационный лист проверил:

Председатель регистрационной комиссии НКВД СССР

подпись: [signature]

Удостоверение о направлении на постоянное местожительство получил:

Бондаренко
(подпись регистрируемого)

Убыл из лагеря «23» сентября 1945 г.

Сумская обл.

Архивное 312

пересмотрено в соответствии с приказом КГБ при СМ СССР № 00750 и оставлено для дальнейшего хранения в архиве в фонде секретного дело производства, со снятием с оперативно-справочного учета проходящего лица.

Пересмотрел

К-н (Райченко)

Согласен:

Нач. 2 отд. УКГБ при СМ УССР по Сумской обл.

под-к (Кезиков)

мая 55 г.

НКВД СССР

Проверочно-фильтрационный пункт 256

Видом на жительство служить не может

Действительно по «20» октября 1945 г.

Город Ухтомск

Фото-карточка

УДОСТОВЕРЕНИЕ

Выдано Бондаренко Никита Остапович
(фамилия, имя, отчество)

год рождения 1905 место рождения Сумская обл. Сумский р-н. с. Барановка

в том, что он по прибытии из г. Ворошиловграда

с «17» сентября м-ца по «25» сентября м-ца 194 г. содержался в лагере 256 проверочно-фильтрационном пункте НКВД СССР и следует к избранному месту жительства

Сумская обл. Сумской р-н. с. Барановка
(указать точный адрес)

Удостоверение по приезде к месту жительства должно быть сдано в местный орган НКВД для получения вида на жительство.

Начальник проверочно-фильтрационного пункта

(печать)

(подпись)

Барановка

~~193~~

Н

РЕГИСТРАЦИОННЫЙ ЛИСТ.

Репатриируемого по лагерю № 257

Населенный пункт: Гросенхаин

1. Фамилие, имя, отчество / со слов или по документам/

Бондаренко Никита Остапович

2. Год и место рождения 1906 г. г. Барановка Сумская обл. и р-н.

Жил там же

3. Партийность, где находятся партийно-КСМ документы

Бп.

4. Каким РВК призывался в Красную Армию и где находятся близкие родственники Сумским Р.В.К.

Жена, дети, мать по месту рождения

5. Последнее место службы в Красной Армии, звание, должность и наименование части Рядовой – ездовой

67 Купянский А.П.

6. Где и при каких обстоятельствах попал к немцам

р-н. Белякино (Полтавская обл.) 18 сентября 1941 г.

В плен попал в окружении танками. не имея возможности с ними бороться.

7. Чем занимался и где находился на территории противника

в г. Ломин в раб. команде Уплетных

Урабочим на разных работах

8. Сколько раз задерживался, допрашивался и арестовывался ли немцами и за что

Нет

9. Находился ли в спецлагерях, где именно, наименование лагеря и что там делал

Нет

10. Проходил ли службу в немецкой армии, в воинских частях, учреждениях и различных баталионах, создаваемых командованием немецкой армии

Нет

11. Прочиеданные

Собственноручная подпись регистрируемого Гондзенко

Примечание: а/Когда и откуда прибыл в настоящий лагерь

1.6.45 г. из г. Вильфмиена

б/Когда и куда убыл из лагеря

Регистрацию произвел: СОТРУДНИК ОКР "СМЕРШ"

Л-т [illegible]

Регистрационный лист проверил:

НАЧАЛЬНИК ОКР "СМЕРШ"
- майор -

[illegible]

/ЕРЕТИК/

"6" августа 1945 года.

По аппаратуру № 12 В/агент. не проходит

[illegible]

Автобиография Бондаренка никиты Остаповича

28 5

До отечественной войны я был рабочим в 1941 году был призван
защищят родину 24 июля 41 года впервую очеред
попал я в город лубны из лубнов в город харков на хормыровку
4 Артполк через 9 девят дней выйхали с харкова на хронт по
направлению киева и в районе пирятин попали вокружения 6 шестая Армия
и 13 октября попали вокружения А 17 октября попал уплен
сначала попал я в город кременчуг был там полтора месяця
с кременчуга у город винницу лагир там был 6 месяцов
из винницы от я ушол из лагиря через 9 девят дней миня
задиржали возли днипра и отправили в город жетомыр
вновую тюрму и там я сидел 11 одинацят месяцов
посли этого вивизли нас в германию город люкинвалд
Большой лагир з люкинвалда через 2 месяца стали розбират
поробатам и попал я в цетхайин ганяли нас на размийи
тяжолийи роботы А в 43 году перебросили нас в город кам
через 4 читири дня в городи кам освободили нас от немцов
Амереканци и сичас же отправили и к нашим
советцким воскам город гросенхайн и я там 4 месяця бил
служил кучером А потом нас роспустили домой
и пока все Бонд

Справка - Характеристика

Выдана на Бондаренко Никиту

Остановился 1905 год рожд, Украинець,

26/III 6 образование ниже, уроженець с Барановка

по соутроисхождению с рабочих.

До войны работал Барановском сельмаги доставщиком. В 1941 году призван у Красную Армию где находится неизвестно но в 1945 году возвратился домой. В настоящее время работает на лошади [illegible] в Барановском сельпо доставляет товар.

Председатель [signature]

Секретарь [signature]

Справка - Характеристика 194

16/V 7
15/05

Выдана на Бондаренко Никиту Остаповича 1905 года рождения, Украинец, беспартийный, образование ниже грамотный с Барановка по соупроисхождению с рабочих. Довойна работал в Краснозвездинском заводе чернорабочим до 1939 г. с 1939 года до 1941 года ездовым в Барановском сельпо в 1941 году в июле месяце призван у Советскую Армию находясь в армии попал в плен и находился в Германии, возвратился домой с Германии как репатриант, в настоящее время работает в сорбольнице ездовым.

Председатель [подпись]
Секретарь П. Боед

78764

26 8

Справка - характеристика

Выдана на Бондаренко Никиту Остаповича 1905 г. рожд, Украинец, беспартийный, образование нижне, уроженец с. Барановка по соупроисхождению с рабочих. До ухода в Советскую Армию 1941 года работал в Барановском сельпо доставщиком товара. Находясь в советской Армии попал в плен германии работал в хозяина на разных домашних работах. После освобождения нашими войсками в 1945 году он приехал домой и работает также в Барановском сельпо доставщиком.

2/XI 8

19

Предс. Велик

секретарь Бонд

"УТВЕРЖДАЮ"

Пред.р-ной проверочно-фильтрационной комиссии НАЧ.СУМ.РО МВД-СП.ЛЕТ: /ЛАВЧУК/

"24 IV" 1946 г.

Сдать

ЗАКЛЮЧЕНИЕ.

/По фильтрационному делу/

г.Сумы "20" 4 1946 г.

9

Мы, члены проверочно-фильтрационной комиссии при Сумском РО МВД, рассмотрев фильтрационное дело на репатриированного Советского гражданина Бондаренко Никита Остапович урож. и житель с. Барановка Сум. р-на прибывшего к месту постоянного жительства с. Барановка Сумского района Сумской обл. "20" 4 1946 г. и найдя, что проверкой проверочно-фильтрационной комиссией при Сумском РО МВД неустановлено преступных действий в пользу немецкой власти а поэтому руководствуясь приказом НКВД-НКГБ СССР № 00706/00268 от 16 июня 1945 года.

ПОСТАНОВИЛ:

Считать гр. Бондаренко Н. О проверенным и фильтрационное на него дело считать законченным и сдать в архив I-го Спецотдела УМВД Сумской области для хранения в архиве и взятия его на Оперативный учет.

Члены комиссии: [signature] /Белогур/.

[signature]

9

"УТВЕРЖДАЮ"

Пред.р-ной проверочно-фильтрационной комиссии НАЧ.СУМ.РО МВД-СП.ЛИТ.

/ЗАКЛЮЧЕНИЕ.

/По фильтрационному делу/

г.Сумы "20" 4 1945 г.

Мы, члены проверочно-фильтрационной комиссии при Сумском РО МВД, рассмотрев фильтрационное дело на репатриированного Советского гражданина

Бондаренко Никиты Антоновича [illegible] и жителя с. Бараньева Сум. р-на

прибывшего к месту постоянного жительства с. Бараньева Сумского

района Сумской обл. "20" 4 1945 г. и найдя, что

проверкой проверочно-фильтрационной комиссией при Сумском РО МВД неустановлено преступных действий в пользу немецкой власти а поэтому руководствуясь приказом НКВД-НКГБ СССР № 00706/00268 от 16 июня 1945 года.

ПОСТАНОВИЛ:

Считать гр. Бондаренко Н.О. проверенным и фильтрационное на него дело считать законченным и сдать в архив 1-го Спецотдела УМВД Сумской области для хранения в архиве и взятия его на Оперативный учет.

Члены комиссии: [illegible] /Белоруч/

1. Фамилия Бондаренко Бондаренко

2. Имя Никита 3. Отчество Афанасьевич

4. Год и место рождения 1905г Сумской обл. с Барановка

5. Национальность Украинец 6. Партийность б/п

7. Профессия и специальность

а) военная Рядовой

б) гражданская колхозник.

8. Последнее местожительство до призыва в армию г. Сумы с. Барановка.

9. Воинское звание красноармеец—

10. С какого года в Красной Армии и каким военкоматом был призван 1941г Сумским РВК.

11. Когда и где был пленен 18.9.1941г под Полтавой.

12. Наименование воинской части, род войск и последняя занимаемая должность

67 Купянский полк. рядовой.

13. Находился в плену (с какого года, в какой стране, в каком лагере и что делал 1941г лог в/плен. г. Житомир.
1943г. Германия пв/п. Люкенвальде раб ком Вюнсдорф и последнее местораб. г Кам.

14. Когда и откуда прибыл в спецлагеръ или на проверочно-фильтрационный пункт НКВД 1.6.1945г с Бамберга.

15. Название спецлагеря или проверочно-фильтрационного пункта НКВД Гроссенхайн лагер № ~~257~~. 257.

16. Регистрационный номер 378/9.

17. Дата и место убытия 15.6.45 в Голлау

Правильность записанных на меня сведений

подтверждаю

(подпись)

Сухина [подпись]

(подпись сотрудника, заполнявшего анкету)

„—“ 1.6 1945 г.

Секретариат УНГБ Сумской обл.
вх. № Б-34 25 X 65

Начальнику УКГБ Сумской обл

II 3

Бондаренко Никита Остапович
1905 к.р. проживаю город Сумы
краснознаменная № 165

заявления

прошу видать справку о времени
пребывания в плену. призван
Сумским гор военкоматом
24.7.1941 г 18 сентября 1941 г
в полтавской области был
узят уплен. взратился
в ЭССР в сентябре 1945 г
справка нужна в Сумской
гор совбез для пенсийи

25 октября 1965 г Бондаренко

По картотеке фонда лиц,
снятых с оперативного учета
УКГБ при СМ УССР
по Сумской обл.
НЕ ПРОХОДИТ.

_____(подпись)

"____"_____195___г.

В оперативно-справочной картотеке
учетно-архивной группы УКГБ при
СМ УССР по Сумской области
СВЕДЕНИЙ НЕ ИМЕЕТСЯ

26 окт. 1965 г. Ермоленко

СПРАВКА

интересующими Вас сведениями

1 спецотдел УООП Сумской обл.
НЕ РАСПОЛАГАЕТ

Справку наводила Плешкова

26 октября 1965 г.

9674/6

Українська РСР
Управління комітету
державної безпеки
при Раді Міністрів
Української РСР
по
СУМСЬКІЙ ОБЛАСТІ

Украинская ССР
Управление комитета
государственной безопасности
при Совете Министров
Украинской ССР
по
СУМСКОЙ ОБЛАСТИ

27. октября 1965.

№ 6801

гор. Сумы

Секретно
экз № 1

НАЧАЛЬНИКУ УЧЁТНО-АРХИВНОЙ ГРУППЫ УКГБ ПРИ СМ УССР ПО ПОЛТАВСКОЙ области

город Полтава

Прошу проверить по учётам УКГБ-УООП Вашей области, а также по фонду секретного делопроизводства -

БОНДАРЕНКО Никиту Остаповича, 1905 года рождения, уроженца Сумского района Сумской области.

При наличии дела прошу выслать нам для ответа на заявление, после чего дело будет возвращено.

НАЧАЛЬНИК УЧЁТНО-АРХИВНОЙ ГРУППЫ
УКГБ ПРИ СМ УССР ПО СУМСКОЙ ОБЛАСТИ
майор

/ ЗАПОРОЖЧЕНКО /

Облтипография. Сумы, Кузнечная, 2. 1965 г. Зак. №755, т. 2000

Секретариат УКГБ Сумской
вх. № 17103 « 4 » XI 65

В оперативно-справочной картотеке
Учетно-архивного отдела УКГБ при СМ УССР
по Полтавской области
СВЕДЕНИЙ НЕ ИМЕЕТСЯ
Справку наводил
29 X 65 1965 г.

По фонду секретно
делопроизв. УКГБ пол. обл.
не значится

Українська РСР
Управління комітету
державної безпеки
при Раді Міністрів
Української РСР
по
СУМСЬКІЙ ОБЛАСТІ

Украинская ССР
Управление комитета
государственной безопасности
при Совете Министров
Украинской ССР
по
СУМСКОЙ ОБЛАСТИ

Секретариат УКГБ
по Житомирской обл.
Учтено № 12234
«29» X — 1965 г.

138

Секретно
экз № 2

«27» октября 1965.

№ 6801

гор. Сумы

НАЧАЛЬНИКУ УЧЁТНО-АРХИВНОЙ ГРУППЫ
УКГБ ПРИ СМ УССР ПО ЖИТОМИРСКОЙ области

город Житомир

Прошу проверить по учётам УКГБ-УООП Вашей области, а также по фонду секретного делопроизводства -

БОНДАРЕНКО Никиту Остаповича, 1905 года рождения, уроженца Сумского района Сумской области.

При наличии дела прошу выслать нам для ответа на заявление, после чего дело будет возвращено.

НАЧАЛЬНИК УЧЁТНО-АРХИВНОЙ ГРУППЫ
УКГБ ПРИ СМ УССР ПО СУМСКОЙ ОБЛАСТИ
майор

/ ЗАПОРОЖЧЕНКО /

Облтипография. Сумы, Кузнечная, 2. 1965 г. Зак. №755, т. 2000

Секретариат УКГБ Сумской обл.
вх. № 07166 "5/XI 1965 г.

В [illegible] справочной картотеке
Учетно-архи[illegible] УКГБ при СМ УССР
по Житомирской области
СВЕДЕНИЙ НЕ ИМЕЕТСЯ
Справку наводил [illegible] 1965 г.
30 ОКТ 1965

По фонду секретного
делопроизводства
не проходит
21/XI-65 г. [illegible]

СПРАВКА
интересующими Вас сведениями
1 спецотдел УООП Житомирской обл.
НЕ РАСПОЛАГАЕТ
Справку наводила [illegible]
1 ноября 1965 г.

КОПИЯ

1Н

ЗАВЕДУЮЩЕМУ ОТДЕЛА СОЦИАЛЬНОГО
ОБЕСПЕЧЕНИЯ ИСПОЛКОМА СУМСКОГО
ГОРСОВЕТА ДЕПУТАТОВ ТРУДЯЩИХСЯ

11 ноября 65

7081

город Сумы

В Управление КГБ при СМ УССР по Сумской области обратился с заявлением житель города Сумы, Краснознаменная улица дом № 165 БОНДАРЕНКО Никита Остапович, 1905 года рождения, в котором просит выдать справку о времени пребывания в плену.

На основании архивных документов сообщаю, что БОНДАРЕНКО Никита Остапович Сумским горвоенкоматом 24 июля 1941 года был призван в Советскую Армию, пленён немецкими войсками 18 сентября 1941 года в Полтавской области, находился в лагерях военнопленных до 15 июля 1945 года.

н/м НАЧАЛЬНИК ПОДРАЗДЕЛЕНИЯ УКГБ ПРИ
СМ УССР ПО СУМСКОЙ ОБЛАСТИ

/ ЗАПОРОЖЧЕНКО /

Каменских

отп 2 экз
1- адресату
2- в дело № 78764 стр 5
вх № Б-34 в дело 78764 стр 3
исп Аврелианова
10/XI-65, Вх 17166-стр 5; Вх 17103 стр 6.
исх 6801- стр 4
верно

Копия

15

город Сумы Краснознаменная улица
дом № 165

БОНДАРЕНКО Никите Остаповичу

Сегодня в адрес Сумского горсобеса нами сообщены сведения о пребывании в плену.

НАЧАЛЬНИК ПОДРАЗДЕЛЕНИЯ УКГБ ПРИ
СМ УССР ПО СУМСКОЙ ОБЛАСТИ
/ ЗАПОРОЖЧЕНКО /

и/и

" 11 " ноября 1965 года

Каменский

отп 2 экз
1 - адресату
2 - в дело № 78764 стр 8
вх № Б-34 в дело № 78764 стр 3
исп Аврелианова
10/XI-65

верно:

32/626 78764 16

1. Фамилия Бондаренко

2. Имя Никита 3. Отчество Петров.

4. Год и место рождения 1905 Сумск. обл.

5. Национальность Укр. 6. Партийность

7. Профессия и специальность

а) военная Езовый

б) гражданская работник

8. Последнее местожительство до призыва в армию Сумская обл. Сумской р-н. с. Боровковка.

9. Воинское звание сержант.

10. С какого года в Красной Армии и каким военкоматом был призван 1941 г. Сумским Р.В.К.

11. Когда и где был пленен 18-9-41 г. Полтавск. обл.

12. Наименование воинской части, род войск и последняя занимаемая должность 67 Купянск Арт. Полк. ездовой

13. Находился в плену (с какого года, в какой стране, в каком лагере и что делал до 8-4-43 г России. с 8-4-43 г Германии гор Люкенвальд. раб. ком. 3/2. Освобожд. 24-4-45 г.

14. Когда и откуда прибыл в спецлагеръ или на проверочно-фильтрационный пункт НКВД 17-9-45 из 257 лагеря

15. Название спецлагеря или проверочно-фильтрационного пункта НКВД _____

16. Регистрационный номер _____

17. Дата и место убытия 23.9.45 г На Родину

Правильность записанных на меня сведений _____

подтверждаю Бондаренко
(подпись)

[signature]
(подпись сотрудника, заполнявшего анкету)

«18» 9 1945 г.

38/626 17

1. Фамилия Бондаренко

2. Имя Никита 3. Отчество Астапович

4. Год и место рождения 1905 Сумск. обл.

5. Национальность укр. 6. Партийность 18 Н 4

7. Профессия и специальность

а) военная ездовый

б) гражданская рабочий

8. Последнее местожительство до призыва в армию Сумская обл. Сумской р-н. с. Барановка

9. Воинское звание солдат

10. С какого года в Красной Армии и каким военкоматом был призван 1941 Сумским Р.В.К.

11. Когда и где был пленен 18-9-41 г. Полтавск. обл.

12. Наименование воинской части, род войск и последняя занимаемая должность 67 Купенский Арт. Полк. ездовый

13. Находился в плену (с какого года, в какой стране, в каком лагере и что делал до 43 г. в России. с 8-4-43 в Германии гор. Люкенвальде. приб. кот. 312. Освоб. 24-4-45

14. Когда и откуда прибыл в спецлагеръ или на проверочно-фильтрационный пункт НКВД 17-9-45 из 257 лагеря

15. Название спецлагеря или проверочно-фильтрационного пункта НКВД _____

16. Регистрационный номер _____

17. Дата и место убытия 27. 09. 45 на Родину

Правильность записанных на меня сведений _____

подтверждаю Бондаренко
(подпись)

[signature]
(подпись сотрудника, заполнявшего анкету)

«18» 9 1945 г.

78764 18

НА СОВ. ГРАЖДАН

1. Фамилия Вондаренко

2. Имя Никита 3. Отчество Остапович

4. Год рождения 1905 5. Место рождения сумская обл. сумской р-н. г. Барановка

6. Точное местожительство (адрес) до оккупации или до призыва в Красную Армию по месту рождения

7. Профессия (специальность) нет 8. Национальность укр

9. Партийность б/п 10. Гражданство СССР

11. За границей был с 19 41 г. по 19 45 г.

12. В каких странах проживал и что делал Герм. г. Сомон Винздорф

13. фильтр. прошел 17.IX 1945г.

(№ фронтового сборно-пересыльного пункта и наименование фронта

лагерь 256 г. Цетхаин Германия

или № проверочно-фильтрационного пункта и наименование населенного пункта)

14. Дети до 14 лет, следующие при родителях (имя и год рождения)

Правильность записанных на меня сведений .....

.....подтверждаю .....

подпись

.....

мл. л. Рогозинский

подпись сотрудника, заполнившего карточку

.....

а) Решение фильтрационной комиссии направлено

на место рождения

б) Выбыл «17» 11 1945 г. Сумская обл.

указать точный адрес, куда выбыл,

.....

на жительство: село, город, район, область, республика или направлен

.....

в какой лагерь, тюрьму

.....

в) Личное дело направлено «17» 11 1945 г. №

НКВД по Сумской обл.

точное название органа НКВД—НКГБ

.....

ЗАВІРЯЮЧИЙ НАПИС

У даній справі пронумеровано 18 аркушів

вісімнадцять

15 07 2026 р.

Посада

Підпис