ДЕРЖАРХІВ
Сумської області
Фонд № Р-3644
Опис № 15
Архівна № 667

Управління СБУ
по Сумській області

Фильтрационное

ДЕЛО № 27200

Бондаренко
Иван
Арсеньевич

Начато: 25 мая 1945г
Окончено: 2 июля 1955г.
На 4 листах

ДЕРЖАРХІВ
Сумської області
Фонд № Р-3641
Опис № 15
Архівна № 667

Боротись за якість ремонту локомотивів

Паровозники Роменського депо розгорнули боротьбу за високу якість ремонту паровозного парку. Основну роботу вони скеровують на те, щоб ремонт сприяв економії палива на кожному паровозі.

За лютий роменці уже добилися непоганих результатів. Коли в січні було перевитрачено 23 тонни палива, то в лютому зекономлено 30 тонн. Добре ремонтуючи паровози та дбайливо доглядаючи за ними в час експлуатації, машиністи т. т. Грібов і Штучка за лютий зекономили 14 тонн палива, Марченко та Міщенко —13 тонн.

Як основний показник якості ремонту, знизився і міжпоїзний ремонт. Так, за 20 днів лютого було лише 4 заходи паровозів на міжпоїзний ремонт.

Також паровозники добилися скорочення простою локомотивів на ремонті. В лютому він упав майже в два рази. В залежності від цього значно знизився і процент хворих паровозів. Коли в грудні минулого року їх було 15 процентів, то в лютому лише 6,8 проц.

Як показник підвищення якості ремонту паровозів, характерне і різке зменшення кількості пунктів запису ремонту на поломках. Вони знизилися з 50 пунктів до 15—25. Не зупиняючись на досягнутих успіхах, ліквідовуючи недоробленості, паровозники борються за те, щоб ремонтувати паровози високоякісно і в стислі строки, щоб до дня 1-го Травня прийти ще з кращими показниками в роботі депо.

Т. Гайдаш,
зам. начальника депо.

Нові кадри для промисловості

В березні відбудеться перший випуск учнів залізничних училищ нашої області, які достроково закінчили навчання. Конотопське і Білопільське училища дають понад 300 молодих спеціалістів залізничного транспорту. Одержавши дипломи, вони самостійно працюватимуть водіями паровозів, кочегарами, слюсарями і інш.

Кваліфікованих робітників промисловості випускають школи ФЗН — Сумська, Конотопська, Шосткинська, Білопільська, Тростянецька.

Весняний випуск залізничних училищ і шкіл фабрично-заводського навчання дає для промисловості країни спеціалістів різних професій.

Народна скарбниця

Створений в 1919 році Путивльський краєзнавчий музей ім. С. А. Ковпака щорічно поповнювався новими цінностями —історичними і сучасними експонатами.

Під час окупації директор музею т. Шеремін старанно заховав від окупантів найцінніші експонати і разом з ними герби союзних республік, прапори райкому КП(б)У і райвиконкому.

Після вигнання німецьких окупантів музей знову розгорнув роботу, почав збирати експонати до новостворюваного відділу про Велику Вітчизняну війну Радянського Союзу. Надійшло багато матеріалів про героїчні подвиги народних месників — славних партизанів Сумщини з'єднання легендарного полководця двічі Героя Радянського Союзу генерал-майора Сидора Артемовича Ковпака. Тут зберігається бюст Сидора Артемовича, фотокартки уславлених в боях партизанів Рудньова, Вершигори, Базими, Коровьова, Паніна, Лукашова, П'ятишкіна і багатьох інших доблесних воїнів.

Цей відділ розповідає про зародження партизанських загонів і їх бойовий шлях до Карпат. Особливе хвилювання викликає фото, де показано, як населення зустрічає своїх визволителів — партизанів. В цьому ж відділі [illegible]



* *

Лауреат Сталінської премії письменник Ілля Еренбург в своєму робочому кабінеті.

Фото Є. Тиханова.

Фотохроніка ТАРС.

* *

Готуємось до випускних екзам

До випускних екзаменів у школах залишилось менше трьох місяців. Отже, поряд з глибоким вивченням учбового курсу поточного року школи повинні одночасно повторювати програмний матеріал минулих років. Це складне завдання, особливо тому, що багато учнів під час німецької окупації два роки не вчились.

Щоб забезпечити успіх, необхідно підходити індивідуально до кожного учня, виявляючи прогалини в його знаннях, виділяти основне в повторюваному матеріалі. Треба навчити учнів самостійно працювати над книгою, створити в школі умови для самостійної роботи випускників.

[illegible] методів, який себе ви[illegible]вує, це — самостійні [illegible] учениць. Готуючи допові[illegible]ці використовують ба[illegible]даткового матеріалу, р[illegible]ованого викладачем. [illegible] математики школи № [illegible] Кінніс дає вирішувати [illegible] кількість задач на пов[illegible] і веде точний облік [illegible] кожної учениці. Добре [illegible]вували повторення ма[illegible] вчителі Александрова, [illegible]вольська і Сапухіна [illegible] № 5), вчитель Іг[illegible] (школа № 1). В ряд[illegible] обладнані кімнати для [illegible]стійної роботи учнів.

Проте в деяких школ[illegible] задовільно готуються [illegible]

...льшовицька
...ЗВРОЯ

...ган Сумського обкому і МК КП(б)У
...ої обласної Ради депутатів трудящих

П'ятниця, 16 березня 1945 року | Ціна 20 коп.

НАКАЗ

...ховного Головнокомандуючого

Командуючому військами
2-го Українського фронту

...шалові Радянського Союзу
МАЛИНОВСЬКОМУ

Начальникові штабу фронту

Генерал-полковникові
ЗАХАРОВУ

...ька 2-го Українського фронту, перемагаючи опір ...вника в гірсько-лісистій місцевості в смузі Кар... сьогодні, 14 березня, оволоділи містом і важли...лізничним вузлом **Зволен** — сильним опорним ...ом оборони німців на річці **Грон**.

...оях за оволодіння містом **Зволен** відзначились ...а генерал-лейтенанта **Жмаченка**, генерал-лейте... **Шарапова**, генерал-майора **Румянцева**, генерал-...а **Меркулова**, генерал-майора **Уманського**, гене...йора **Обушенка**, полковника **Цалая**, полковника ...а, полковника **Сажина**; артилеристи генерал-...а артилерії **Корецького**, генерал-майора артиле...ловича, полковника **Нікітіна**, підполковника **Рейт**..., підполковника **Поляковського**, підполковника ...ва, підполковника **Губенка**, підполковника **Яргі**...

* *

Не раз відзначались в боях за Батьківщину вмілі розвідники, ветерани великої Вітчизняної війни старшина В. С. Саакян (колишній учень середньої школи в м. Еревань) і сержант П. С. Кукленко (колишній учень середньої школи в м. Сумах). За бойові подвиги обоє вони нагороджені орденами і медалями.

Фото В. Хломова.

Фотохроніка ТАРС.

* *

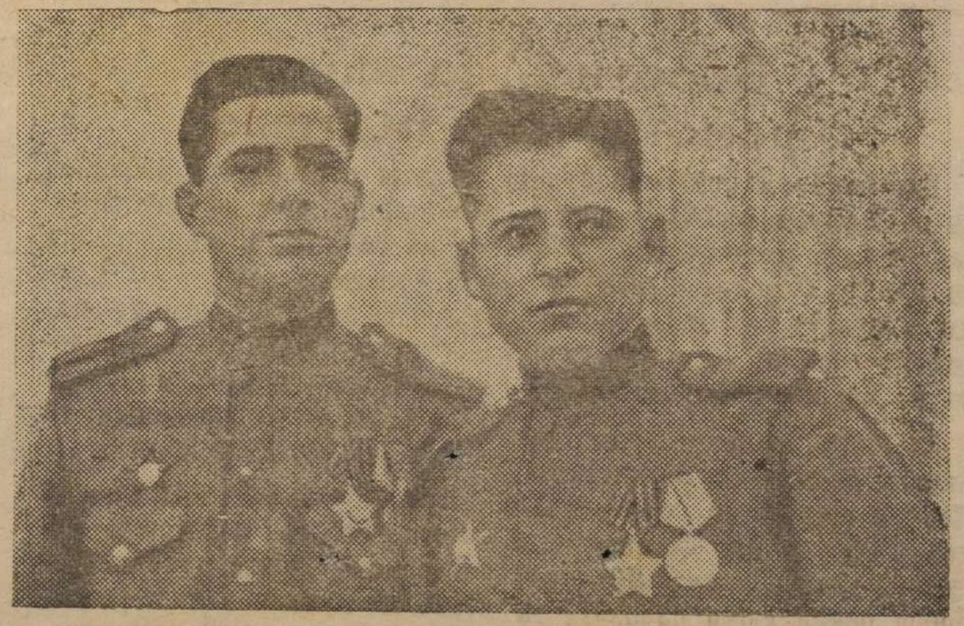

Від Радянського Інформбюро

Оперативне зведення за 13 березня

Протягом 13 березня на південний схід від **Данціга** наші війська, наступаючи на північ вздовж східного берега **Вісли**, зайняли населені пункти **Раймерсвальде, Нойтайхервальде, Фірценхубен, Брескерфельд, Прангенау, Нойкірх, Пальшау.**

На північний захід від міста **Гдині** наші війська зайняли населені пункти **Реда, Полхау, Брезін, Осланін, Рутцау, Гнездау, Шварцау, Халлерово, Хлапау.** За 12 березня в цьому районі взято в полон понад 1.000 німецьких солдатів і офіцерів.

На 1-му **Білоруському** фронті в боях за місто і кріпость **Кістжінь (Кюстрін)** взято в полон понад 3000 німецьких солдатів і офіцерів. В числі полонених комендант кріпості Кістжінь — полковник Крюгер.

В **Угорщині**, на північний схід і схід від озера **Балатон**, німці, не зважаючи на великі втрати, продовжували атаки великими силами танків і піхоти. В боях за 12 березня в цьому районі вогнем нашої артилерії знищено 45 німецьких танків і самохідних гармат і, крім того, підбито і підірвалось на наших мінних полях 50 танків і самохідних гармат противника.

На інших ділянках фронту—**шукання** розвідників і в ряді пунктів бої місцевого значення.

За 12 березня на всіх фронтах підбито і знищено 134 німецьких танки і самохідних гармат. В повітряних боях і вогнем зенітної артилерії збито 9 літаків противника.

Оперативне зведення за 14 березня

589

У Д О С Т О В Е Р Е Н И Е.

Настоящее Удостоверение выдано тов. Бондаренко

Иван Арсентьевичу

Рождения 26.5.1925 г. В ТОМ, ЧТО ОН С 2.0.1944 г.

по 11.4.1945 г. находился в концлагере Бухенвальд ВАЙ-

МАР откуда выбыл г. Эрфурт

26.5.45 г.

НАЧАЛЬНИК ШТАБА
СТ. ЛЕЙТЕНАНТ /ЛОГУНОВ/

Зам. Дел производством /ДАНИЛЕНКО/.

РУССКИЙ КОМИТЕТ ЛАГЕРЬ ГРАЖДАН СССР БУХЕНВАЛЬД

123

25/VI 45

D. D. T.
- 4. JUN. 1945

The Chief Disinfector

вляет свои близкие, родные могилы; везде он что-то оставляет, что-то людям дает, а что он уносит взамен? Холодное, усталое, никем не согретое, сердце. Раны, не обвязанные, не смягченные елеем. Все дальше от Бога. И все громче и горьче плачет Рахиль. Она оплакивает сына своего, любимого ею, который находится в тяжелом болезненном сне, в таком печальном состоянии. Нет больше храма, нет священников, пророков, наставников. В полнейшем пренебрежении находится все то, чем жил когда-то Израиль, в чем был блеск и слава его. Отошел он от Бога своего, забыл все благодеяния, все милости, — все, что показал ему Бог через Моисея и через всех пророков. И стал он вечным пришельцем, вечным скитальцем, не имеющим где голову преклонить, гонимым отовсюду...

И как не плакать нашей праматери Рахили о своих детях, которые доныне, несмотря на все их переживания, остаются вдали от Бога, остаются с равнодушными холодными сердцами, чуждыми ко всем заветам их отцов? И плачет Рахиль еще больше над умершими душами, над застывшими сердцами, больше, чем над разоренными жилищами и убитыми телами народа своего. Она плачет о детях своих, ибо их нет. Хоть носят они имя Израиля, но они далеко не побеждают грех. И не только Рахиль плачет о детях своих. Пророк Иеремия говорит: „Кто даст голове моей воду и глазам моим источник слез, я плакал бы день и ночь о пораженных детях народа моего" (9, 1).

УРСР
Сільськогосподарської колонії
Панасівської
сільської ради
депутатів трудящих
Л-Долинського району
Сумської області

16/II - 1947 р.

№

с. Панасівка.

3

Справка-характеристика.

Дана Панасівською страдою на гр. Бондаренко Іван Ярефейович в тім, що дійсно він був мешканець с. Панасівки л-Долинського р-ну Сумської обл. 1925 р. народження уроженець с. Панасівки л-Долинського р-ну Сумської обл. Українець, б/п, судимий.

Даний гр. проживав в с. Панасівці до 1932 року в 1932 р. вибув із с. Панасівки. Панасівській стр. невідомо де даний гр. перебував до 1948 року в 1948 році прибув в с. Панасівку і в 1948 році засуджений за хуліганство в теперішній час Панасівській страді невідомо де він знаходиться. Справка дана для пред-явлення в л-Долинське НКГБ.

Голова Сільської Ради Панасівського району Сумської обл.

Секретар [signature]

Архивное ____ № 27200

пересмотрено в соответствии с приказом КГБ при СМ СССР № 00750 и оставлено для дальнейшего хранения в архиве в фонде секретного дело-производства, со снятием с оперативно-справочного учета проходящего лица.

Пересмотрел ____

Согласен:

Нач. 1 отд. УКГБ при СМ УССР по Сумской обл.

ИМК

«2» VII 1955 г.

Справка

Гр-н Бондаренко Иван Ерофеевич 1925 года
Рожд. Урож. с. Панасовка, Литово-Долинского р-на
за хулиганство в 1946 году осужден к 4-м годам
ИТЛ где отбывает наказание неизвестно

Начальник Литово-Долинского Ромвд
Лейтенант [illegible]

10/VIII 47 г.

4

ЗАВЕРИТЕЛЬНАЯ ПАДПИСЬ

В данном деле пронумеровано 4 листов

(четыре)

15 октября 1992 г.

Должность

Подпись

ЗАВІРЯЮЧА ПАДПИСЬ

В даній справі пронумеровано 4 аркушів

чотири

«26» листопада 1992 р.

Посада архівіст і кат.

Розторгуєв

Перевірено

13.07.2026 В

Арт. 1-С-3803-1