ДЕРЖАРХІВ
Сумської області
Фонд № Р-7641
Опис № 14
Архівний № 980

Управління СБУ
по Сумській області

Административное

ДЕЛО № 6149

о Богатырев
Иван Федорович

Начато 10 августа 1948
Окончено 3 января 1955
На 26 листах

ДЕРЖАРХІВ
Сумської області
Фонд № Р-7641
Опис № 14
Архівний № 980

арх № 6149

Фильтрационное дело

Богатырев Иван Федорович

арх № 6149

При передаче, пересылке и сдаче дела в архив, материалы каждой части дела должны быть подшиты и пронумерованы, о чем дается справка ниже сего.

Всего в настоящей части дела подшито и пронумеровано «_____» листов

_____
(фамилия и подпись)

_____195 г.

Всего в настоящей части дела подшито и пронумеровано «_____» листов

_____
(фамилия и подпись)

_____195 г.

Всего в настоящей части дела подшито и пронумеровано «_____» листов

_____
(фамилия и подпись)

_____195 г.

Всего в настоящей части дела подшито и пронумеровано «_____» листов

_____
(фамилия и подпись)

_____195 г.

Всего в настоящей части дела подшито и пронумеровано «_____» листов

_____
(фамилия и подпись)

_____195 г.

Всего в настоящей части дела подшито и пронумеровано «_____» листов

_____
(фамилия и подпись)

_____195 г.

Всего в настоящей части дела подшито и пронумеровано «_____» листов

_____
(фамилия и подпись)

_____195 г.

Всего в настоящей части дела подшито и пронумеровано «_____» листов

_____
(фамилия и подпись)

_____195 г.

Всего в настоящей части дела подшито и пронумеровано «_____» листов

_____
(фамилия и подпись)

_____195 г.

Всего в настоящей части дела подшито и пронумеровано «_____» листов

_____
(фамилия и подпись)

_____195 г.

Выполняется оперативным сотрудником проверочно-фильтрационной комиссии со слов проверяемого.

22 2

Фильтр. дан 2/IV 1899 Каменоугольный ст. Шмидт 1/IV 1899 г. Обл.

АНКЕТА.

На гражданина СССР возвратившегося в СССР через Польскую границу

1. Фамилия, имя, отчество. Если фамилия, имя, отчество изменены то когда, почему и какую фамилию носил до изменения. — Богатырев Иван Федорович не изменял

2. Год, месяц и число рождения — 30/I-1897 года

3. Место рождения/республика, край, область, село по новому адм. делению./ — г. Бумы, Луганская д. № 29

4. Последнее место жительство и адрес: а/до начала войны или призыва в армию б/до убытия заграницу — г. Бумы ул. Новомосковская 45; б. Шпилевка, Бумского р-на

5. Национальность, родной язык, каким иностранным языком владеет в какой степени. — Украинец, родной яз. украинский иностранными не владеет

6. Партийность, в какой организации состоял до оккупации /плена/ — б/п

7. Где находятся парт., комсомольские документы, /когда, кому сдал, порвал, отобраны оккупантами, где, кем./ — не имел

8. Образование, когда, где учился, что окончил. — 2 класса

9. Профессия, специальность. — бондарь

10. Судимость при сов. власти/кем, когда за что и мера наказания/. — не судим

11. Сведения о трудовой деятельности до оккупации или призыва в Красную Армию начиная с 1939 года.

Даты: поступления	Даты: увольнения	Название учреждения, предприятия.	Должность, выполняемая работа.	Адрес-учреждения, предприятия, республика, край, область, село.
с 1939 г.	по 1941 год	Краснозвезденский сахарный з-д	чернорабочим	г. Бумы ул. Луганская

12. Отношение к воинской службе /род войска, последнее звание, кадровая или призван во время войны, когда и каким военкоматом. — не в/обязанный не служил

13. Участие в боевых операциях/где, когда в составе каких частей, был ли ранен, контужен, награды за боевые заслуги./ — не участвовал

14. Прохождение службы в Красной Армии с 1920 года.

Даты: зачисления	Даты: отчисления	Название /номер/ части/ и состав какого соединения и фронта входила часть.	Должность и звание	Местонахождение части.
		не служил		

15. Где, когда и при каких обстоятельствах попал в плен или окружение. — в плену не был

16. При каких обстоятельствах попал на оккупированную Советскую территорию — с территории Бумского р-на не выезжал

17. Сколько раз, когда, где задерживался, допрашивался военными, полицейскими органами, гестапо на оккупированной Советской территории, по каким вопросам если судился, каким судом, за что, срок наказания, где отбывал, кем и когда освобожден, каким другим репрессиям подвергался /сам и семья/ со стороны оккупантов. — Будучи полицейским в с. Шпилевке и задержанный Красноармеец Старосчой, на мои поиски сбежал, я был оправден

18. Сведения о роде занятий и месте жительства на оккупированной Советской территории.

Даты: поступления	Даты: увольнения	Название учреждения, предприятия, фамилия предпринимателя.	Должность, выполняемая работа.	Адрес места жительства.
с 10/X-41 г.	по июньмец 1942 г.	работал по повесткам	чернорабочим	г. Бумы ул. Бужденская № 15
с июня 1942 г.	по август 1943 г.	в Шпилевской полиции	полицейским	с. Шпилевка Бумского р-на

2 28/VIII-1943 года 9 23

19. Когда и при каких обстоятельствах попал на территорию воюющих с СССР стран или в оккупированную Германией страну /выяснить подробно, попал ли за границу в качестве военнопленного, мобилизованного или выехал добровольно. — добровольно выехал — немецкий 3

20. Вызывался ли заграницей на допросы кем, когда всвязи с чем. Если судился, где когда, каким судом, за что, срок наказания, где содержался, при каких обстоятельствах и когда освобожден. — не вызывался

21. Сведения о роде занятий и местожительства за границей:

Даты: поступления	Даты: увольнения	Название учреждения, предприятия, фамилия предпринимателя.	Адрес учреждения предприятия /страна, округ, уезд, город, село/	Какую работу выполнял и где жил и по каким документам.
8 м-цев		деревообделочная фабрика	м. Бременалло Германия	Чернорабочим имел немецкой паспорт, прожил в общежитии
3 м-ца		у хозяина фамилии незнаю	г. Гвайден Германия	поселковому хозяйству, имел паспорт, прожил у хозяина

22. Служил ли в армиях, воюющих с СССР стран или других воинских антисоветских формированиях /указать в каких частях, когда, должность звание./ — не служил

23. Кого из советских граждан знаете как изменников Родине, предателей и пособников /указать фамилию, имя, отчество, установочные данные и в чем выражалась изменническая деятельность и где они сейчас находятся./ — никого незнаю место жит-во

24. Когда и при каких обстоятельствах вернулся в СССР или прибыл на границу СССР. /одиночным порядком или в группе скем, явился добровольно или задержан, кем, когда/. — При освобождении американскими войсками, был направлен, как репатриант в групповом порядке

25. Сведения о семье и близких родственниках /отец, мать, жена, дети, братья, сестры/ по последним известным ему сведениям / с указа года, даты./

см/об.

Фамилия, имя и отчество.	Возраст	Степень родства	Постоянное место жительства и род занятий до войны.	Где проживают адрес и чем занимаются по последним данным, если выбыли с постоянного места жительства куда, погибли, умерли, откуда ему стало это известно.
Богатырев Михаил Федорович	61 год	брат	г. Сумы Лучанская № 39	г. Сумы Лучанская д. № 39.
Богатырев Максим Федорович	1904 г.р.	-"-	г. Сумы 3-я Ново-Косменская	там же
Морозова Евдокия Федоровна	1893	сестра	г. Сумы Ново-Мостенск. 45	там же
Симанова Марина Федоровна	55 лет	-"-	г. Сумы Сербская ул. д. № 14	г. Сумы Сербская улица д. № 14

26. Кто может подтвердить изложенное в анкете:
а/за время пребывания в армии:
б/за время пребывания на советской оккупированной территории.
в/за время пребывания заграницей /указать фамилию, имя, отчество, лиц, где они живут и чем занимаются./

не служил
Казбан Андрей Алексеев
г. Сумы Ново-Мостенская 43
адресов никого не знаю

27. Что хочет опрашиваемый сообщить о себе дополнительно.

дополнительно сообщить нечего

28. Куда опрашиваемый хочет ехать /точный адрес и что делать/.

никуда

29. Перечислить все имеющиеся у опрашиваемого документы, кем, когда они выданы и их №

Удостоверение промрочно-фильтрас. Калин

Примечание: если некоторые вопросы анкеты не будут выяснены, о них проверяемый должен быть допрошен отдельно.

Архив
пересмотрено в соответствии с приказом КГБ при СМ СССР № 00750
и оставлено для дальнейшего хранения в архиве и агентурном фонде
как [illegible]

справочном учете. с отражением на оперативно-точки.
Пересмотрел о/уп. 2 отд. Место для фотокарточки.
№ 5
Согласны:
Начальник отделения
Нач. 2 отд. УКГБ при СМ УССР по Сумской обл.
№ 2
"3" XI 1955 г.

Подпись опрошенного Богатырев

Анкета заполнена "5" Июня 1946 г. в

4

Секретно

УАО УКГБ Сумской обл
(наименование органа)

гор. Сумы

ТРЕБОВАНИЕ

на проверку по оперативному учету

Проверяется:

1. Фамилия Богатырев
2. Имя и отчество Иван Федорович
3. Год рожд. 1897 4. Место рожд. г. Сумы
5. Адрес
6. Место работы и должность
7. Другие сведения
8. Какая требуется справка наличие компрматериалов

Начальник отделения [signature]
(звание, подпись, фамилия)

Исполнитель Чайка адж. 6149
(фамилия)

"7" мая 1958 г.

Фамилия, имя и отчество заполняются печатными буквами

В оперативно-справочной картотеке
1 Спецотдела УМВД Сумской обл.

СВЕДЕНИЯ НЕ ИМЕЕТСЯ

Справку наводил: ГОЛОВАНЕВСКАЯ

12 МАЙ 1958 19 г.

5 2/4

НАЧАЛЬНИКУ ОБЪ УНКВД ПО СУМСКОЙ ОБЛ.

ПОДПОЛКОВНИКУ Т. ЮСВИНУ.

При этом направляем протокол допроса с личностью бывшего полицейского БОГАТЫРЕВА Ивана Федоровича на ваше распоряжение.-

ПРИЛОЖЕНИЕ:- Протокол допроса на 2-х листах и три справки.-

НАЧАЛЬНИК 2 ГОМ НКВД
СТ.ЛЕЙТЕНАНТ МИЛИЦИИ:- /ЗОЗУЛИН/

СТ.ОПЕРУПОЛНОМОЧ. 2 ГОМ НКВД
ЛЕЙТЕНАНТ МИЛИЦИИ:- /СТЮКАЧ/

С.К.О СССР
Сборно-пересылочн. пункт
„17 июля 1945"

Справка. 8 действительна до 25 августа 1946 г.

Дана Самборским Сборно-пересылочным пунктом репатриированных граждан СССР гр. Богатырев Иван Федорович в том что он прибыл на Самборский сборно-пересылочный пункт из Германии и направлен к месту избранного жительства в Сумскую область, г. Сумп.

Документов подтверждающих о прохождении проверки в проверочно-фильтрационном пункте НКВД СССР, пересылочн. пункт не имеет.

Нач. строевой части
майор [signature] /Гоголь/

PAUL THIEL / LEISNIG I. SA.

NUTZHOLZ · BRENNHOLZ

Fernruf Leisnig Nr. 142 / Allgem. Deutsche Credit-Anstalt, Leisnig / Leisniger Bank A.-G. Leisnig / Stadtgirokasse Leisnig Nr. 1261 / Postscheck Leisnig 100835

Blumenau-Erbgericht LEISNIG, den 18. Januar 1945
Schloßberg 21

Bescheinigung

Ich bescheinige hiermit, dass der Ostarbeiter (Kosacke) Iwan Begateyew geb. 30.1.90 ab 22. Januar 1944 aus der Lagerverpflegung ausscheidet.

Begatejew stand bis zum heutigen Tagen in meinen Diensten, und war Mitglied der Allg. Ortskrankenkasse Olbernhau.

Begatejew erhält für 3 Tage Verpflegung mit.

Angebote stets freibleibend. — Erfüllungsort für Lieferung und Zahlung: Leisnig i. Sa.
Gerichtsstand für beide Teile: Leisnig i. Sa.

M/0054

8

Протокол

Задержания и личного обыска 1945 года Августа 10 дня г. Сумы.

Я Дежурный Сумского Р.О. НКВД милиционер Решетников сего числа в порядке ст. 98 УПК

Задержал гр-на Богатырев Иван Федорович 1897 года рождения уроженец г. Сумы гр-ва СССР, Украинец со слов не судим по возражении с германию проживает Лучанская № 29 г. Сумы

При задержании был произведен личный обыск где обнаружено у его следующее

1/ Справка выдана 17/VII.45 г. Самборским сборнопермильным пунктом.

2/ 2 документа напечатаны немецким шрифом, с которых на одном имеется его фотография

3/ Ремень брючной.

При обыске присутствовали понятые: Корниенко Екатерина Степановна (прош. с. Низы Краснопольского р-на) Менкаренко Наталья Никитовна (прош. с. Терешковка Сум. р-на

На что и составлен
настоящий протокол
задержания и личного
обыска

Задержан [illegible]

Понятые 1 Корниенко.
2 Шинкаренко

Дежурный
сумрак НКВД [illegible]

Все из'ятые
вещи получил полностью
в чем расписуюсь. [illegible]

НАЧАЛЬНИКУ 4-го СПЕЦОТДЕЛА УНКВД С/О — Сов. секретно.

Прошу проверить гр-на Богатырева Ивана Федоровича рождения 1897 г. уроженца и жителя г. Сумы

сообщить какими Вы располагаете на его /ее/ компрматериалами

НАЧ. ОТДЕЛЕНИЯ УНКВД Сумы

СТ. ЛЕЙТЕНАНТ /САВЧУК/.

Сов. секретно.

Тел. № _____

Слов _____ Плата _____ Руб. _____ К. _____

Посл. и подеп. СВЕДЕНИЙ НЕТ

Итого _____

Принял _____

Народный Комиссариат Связи СССР

Из _____

№ _____

сл. _____ го _____ ч. _____ м.

Куда 12 IX 1945 года

Кому _____

Передача

_____ го _____ ч. _____ м. пор. № _____

в _____ пр. _____

Передал _____

Служебн. отм.

Сов. секрено.

НАЧАЛЬНИКУ 2-го ОТДЕЛА УНКГБ С/О

Прошу проверить и выдать справку не проходит ли по централизованному учету секретных сотрудников гр-н Богатырев Иван Федорович, рожд 1892 г уроженец и житель г. Сумы

НАЧ. СУМСКОГО РО НКВД
СТ. ЛЕЙТЕНАНТ /САВЧУК/.

Цель проверки репатриант.

Тел. №

Слов

Плата

Руб.	К.

Посл. и подеп.

Итого

Принял

Куда

Кому

Народный Комиссариат Связи СССР

Из По Учету 2-го отд. чинъ

№ Не проходит

сл. го ч. м.

18/IX 45 Балаш

Передача

го ч. м. пор. №

в пр.

Передал

Служебн. отм.

Сов. секретно.

"УТВЕРЖДАЮ"

Пред. районной проверочно-
фильтрационной комиссии
НАЧ. СУМ. РО НКВД-СТ. ЛНТ.
/САВЧУК/
1945г.

ЗАКЛЮЧЕНИЕ.

/По фильтрационному делу/

г. Сумы "27" сентября 1945г.

Мы, члены проверочно-фильтрационной комиссии при Сумском РО НКВД рассмотрев фильтрационное дело на репатрийированного Советского гражданина Богатырева Ивана Федоровича, рожд. 1897 года прибывшего к месту постоянного жительства г. Сумы ул. Луганская 9 кв. 29 "8" VIII 1945 года и найдя, что проверкой проверочно-фильтрационной комиссии при Сумском РО НКВД не установлено преступных действий в пользу немецкой власти, поэтому руководствуясь приказом НКВД-НКГБ СССР № 00706/00356 от 25 июня 1945 года.

П О С Т А Н О В И Л:

Считать гр. Богатырева И.Ф. проверенным и фильтрационное на него дело сдать в архив 4-го Спецотдела УНКВД Сумской области, для хранения в архиве и взятия его на Оперативный учет.

Члены комиссии:

Тел. №

Слов

Плата

Руб.	К.

Посл. и подеп.

Итого

Принял

Народный Комиссариат Связи СССР

Из

№

сл. го ч. м.

Передача

го ч. м. пор. №

в пр.

Передал

Служебн. отм.

Куда

Кому

195 г.

Согласен:

Нач. отд. УКГБ при СМ УССР по Сумской обл.

Пересмотрел

Пересмотрено в соответствии с приказом КГБ при СМ СССР № 00[illegible] и оставлено для дальнейшего хранения в архиве в фонде секретного дела производства, со снятием с оперативно-справочного учета проходящего лица.

Отправитель и его адрес:

№ 6149

Тип. им. Урицкого

4

123 14

Протокол допроса

1946 года. Июня м-ца 5 дня г. Сумы

Я, секретарь Сумского РОМВД Поварова допросила

гр-на Богатырева Ивана Федоровича, 1897 года рождения, уроженец г. Сумы, Луганская улица д. № 29, соц. происхождения из семьи рабочего, по соц. положению рабочий, Украинец, гр-во СССР, б/п, мало грамотный, проживающий г. Сумы Пришибской совхоз. работающий при Пришибском совхозе обкома КП н/б/у в качестве молотобойца, холост, со слов раннее не судим, не в/обязанный.

Об ответственности за дачу ложных показаний предупрежден по ст. 89 УК УССР.

Богатырев

Вопрос: Где проживали до начала войны?

Ответ: До начала войны проживал г. Сумы ул. Новомостенская д. № 45.

Вопрос: Где работали до начала войны?

Ответ: Работал до начала войны Краснозвездинский сах. завод чернорабочим.

Вопрос: Был ли мобилизован в Красную армию в 1941 году?

Ответ: В 1941 году по болезни я был освобожден от службы.

Вопрос: Где проживали при оккупации?

Ответ: При оккупации проживал г. Сумы, Гончарная 37.

Вопрос: Где работал при оккупации, в должности кого с какого по какое времени?

Богатырев

Ответ: При оккупации с 10 сентября 1941 года по июнь месяц 1942 года работал г. Вуми поповесткам биржи по разным работам. В июне м-це 1942 году добровольно поступил служить в помощь с. Шпилевке, где и работал до выезда в Германию до 28/VIII-1943 года.

Вопрос: Когда и при каких обстоятельствах выехал за границу?

Ответ: При отступлении немцев, боясь ответственности перед Советскими органами выехал с немцами в немецкий тыл.

Вопрос: Расскажите о преступной деятельности, будучи в полиции?

Ответ: Преступной деятельности за собой нечувствую, за исключением, как служил в полиции, имел оружие винтовку, имел удостоверение, получал паек, получал зарплату 700 руб в м-яц, заходил на курсах полицейских, учился 1 м-яц. Охранял арестованных Советских гр-н. В изъятии скота у населения не участвовал, обыска не производил.

Вопрос: Служили ли в КА в 1943-1945 гг?

Ответ: С 1943 по 1945 год в Красной армии не служил а прибыл, как репатриированный.

Вопрос: Что можете добавить по существу заданных вам вопросов?

Ответ: Больше добавить ничего немогу с моих слов записано верно, мне зачитано в чем и расписываюсь.

[signature]

Допросил: Секретарь Вумского РОМВД
Старшина

[signature]

1946 г. мая 24 дня.

Я, уч. уполномоченный Сум. Р.О. МВД, Яценко, сего числа допросил в качестве свидетеля гр-на Титаренко Ивана Васильевича, 1909 г. рожд. уроженец и житель с. Шиляевка, Сум. р-на, Сум. обл. укр., м/грамотный, б/п, колхозник к-за „Артема", из крестьян-середняков, женат, семьи 8 чел. дети возрастом от 17 лет до 2 месяцев, гр-во СССР, со слов, не судим.

Об ответственности за дачу ложных показаний предупрежден ст. 89 Ук. УССР: Титаренко

На ряд заданных мною вопросов по существу дела пояснил:

Я, гр-н Титаренко знаю гр-на Багатырева Ивана Федоровича с 1942 г. Он был присяжен в с. Шиляевку, Сум. р-на, из г. Сум на должность полицейского, где и работал до марта м-ца 1943 г. после чего при подходе Красной армии бежал с немецким комендантом с. Шиляевки, Сум. р-на. В мае м-це это-го-же 1943 г. снова прибыл в с. Шиляевка, Сум. р-на и стал снова полицейским. Будучи полицейским он ходил в гражданской форме. Из оружия имел винтовку. На рукаве носил белая повязка. Будучи полицейским т. Багатырев И.Ф. выполнял приказы немецких властей. Так он отбирал ворованную свеклу с поля у гр-н работающих в поле. В изъятии скота не участвовал через пасивность в работе. Больше всего он дежурил в помещении полиции. Конкретно о его преступной деятельности в пользу немецких властей я сказать не могу ничего. После того, как он прибыл в мае 1943 г, после побега, в с. Шиляевку, Сум. р-на. ястом, не помню точно в какое время, перед отступлением немецких войск, из г. Сум. был направлен в г. Сумы, на какие-то курсы при жандармерии. После этого я его больше не видел и о нем мне ничего больше не известно. Больше дополнить не могу ничего. Протокол, с моих слов записан верно и мне вслух зачитан: Титаренко

Допросил: [подпись] /Яценко/.

Протокол допроса.

1946г. мая м-ца 24 дня.

Я, уч. уполномоченный Сум. Р.О. МВД, Яценко, сего числа допросил в качестве свидетеля гр-на Иявченко Андрей Федоровича, 1926г. рожд. уроженец и житель с. Шпиаевка, Сум. р-на, Сум. обл. укр. грамотный, чисел Вяксм, холост, служащий, из крестьян-середняков, гр-во СССР, со слов, не судим.

Об ответственности за дачу ложных показаний предупрежден ст. 89 Ук. УССР: [signature]

На ряд заданных мною вопросов по существу дела поления: Я, гр-н Иявченко, гр-на Багатырева Иван Федоровича знаю с 1942г. В с. Шпиаевку, Сум. р-на. он был присланн на должность полицейского. В полиции служил до марта м-ца 1943г. после чего, при подходе частей Красной армии бежал с немецким комендом. В мае м-це 1943г. снова прибыл в с. Шпиаевку, Сум. р-на. и стал снова полицейским. Приблизительно за месяц до прихода частей Красной армии, летом 1943г. он был направлен на курсы при жандармерии в г. Сумах. При отходе немецких войск в сентябре м-це 1943г. вторично бежал с немцами. Будучи полицейским в с. Шпиаевке, Сум. р-на, он носил гражданскую форму с белой повязкой на рукаве. Из оружия имел винтовку. В работе, как полицейский он пасивничал. О конкретной предательской деятельности его в пользу немецкой власти сказать не могу ничего. Больше дополнить не могу ничего. Протокол с моих слов записан верно и мне вслух зачитан: [signature]

Допросил: [signature] /Яценко/.

РРСР
Виконавчий комітет
Шпилівської
Сільської ради
депутатів трудящих
24/V 1946 р.
№
Сумського району
Сумської області

Справка-характеристика

№ 17 6

Дана Шпилевским с/советом на гр-ти проживающего в селе Шпилевке Сумского района Богатырева Ивана Федоровича в том что он в 1941 году прибыл по его словам на территорию Шпилевского с/совета из города Сум по происхождении с рабочих, по прибытии на территорию с/совета поступил на работу в полицию где и работал до отступления немецкой армии, вместе с комендантом выехал в германию. Работал в полиции выполняя все приказания и распоряжения немецкой власти, отбирал скот Одежу, в селян, а также помогал выгонять колхозников в немецкую каторгу.

Председатель с/сов. [подпись]
Секретарь Лисенко.

102

"УТВЕРЖДАЮ"
НАЧАЛЬНИК УМВД СУМСКОЙ ОБЛ
ПОЛКОВНИК
/СОКОЛОВ/
"24" января 1947 года

"СОГЛАСОВАНО"
ПРОКУРОР СУМСКОЙ ОБЛАСТИ
СТАРШИЙ ЮСТИЦИИ
/ГОЛОВЯ/
"31" января 1947 года

16

П О С Т А Н О В Л Е Н И Е

/О спецпереселении/

1947 года, января 24-го дня город Сумы

Я, Зам.Нач.I-го Отделения Отдела ББ УМВД Сумской области - Капитан БАТУРИН, рассмотрев учетное дело №..... на:

БОГАТЫРЕВА Ивана Федоровича, 1897 года рождения, уроженец гор.Сумы, беспартийный, украинец, холост, образование низшее, гражданства СССР, прожививает г.Сумы, Пришибской совхоз.

Н А Ш Е Л:

Гов.БОГАТЫРЕВ Иван Федорович в период немецкой оккупации с июня месяца 1942 года по август месяц 1943 года служил в участковой сельской полиции в должности полицейского в с. Шпилевка, Сумского района.

В период отступления немецких войск в августе месяце 1943 года вместе с полицией и немецкими войсками бежал в Германию, откуда возвратился в гор.Сумы в 1945 году.

Вышеизложенное подтверждается показаниями двух свидетелей и справкой сельсовета.

Руководствуясь постановлением ГОКО № 9871-с от 18 августа 1945 г. и директивой МВД СССР № 97 от 20 апреля 1946 года

П О С Т А Н О В И Л:

БОГАТЫРЕВА Ивана Федоровича, 1897 года рождения перевести на положение спецпереселенца сроком на ШЕСТЬ ЛЕТ.

ВАМ НАЧ I ОТДЕЛЕНИЯ ОББ УМВД
К А П И Т А Н /БАТУРИН/

"СОГЛАСЕН" НАЧАЛЬНИК ОТДЕЛА ББ УМВД СУМ ОБЛ
ПОДПОЛКОВНИК /КОЗЛИН/

МВС УРСР
СУМСЬКЕ
Прідлінне МВС
— по —
Сумській області

МВД УССР
СУМСКОЕ
Рабоче-Сельское МВД
— по —
Сумской области

571/а/ 1947 г.
№ 7/V
г. Сумы

Секретно

НАЧАЛЬНИКУ ОТДЕЛА ББ УМВД ПО СУМСКОЙ ОБЛАСТИ
ПОДПОЛКОВНИКУ

тов. ЮСФИНУ

г. Сумы.

на № 2613 от 26 марта 1946 года.

В Сумское РО МВД настоящем сообщаем, согласно Вашего указания за № 2/613 от 26/111 1946 года, бывший полицейский БОГАТЫРЕВ Иван Федорович 1897 года рождения, проживающий в Пришибском совхозе подлежащий изьятию для спец переселения согласно директивы МВД СССР № 97 от 20/ 1У-1946 года, последний изьятый в 1946 году в августе месяце 1946 года I ГОМ МВД город Сумы и направлен для спец-переселения

ЗАМ НАЧ СУМСКОГО РО МВД
ст. л-лт милиции

/НАСОЛЕВЕЦ/

Справка

По учетам 1-го отд. сум. отд. проходит: Богатырев Иван Федорович 1897 год рож., урож. 1 сумы. проходит по д/ф №1343 находится в отд. „А" УМГБ сум. отд.

В период оккупации проживал на территории германии с 43 г. по 46 г. 26/VIII 46 г. согласно директивы МВД СССР №97 от 20/IV 46 г. переселенец, спецпереселение на шесть лет в горьковскую обл. с Шеменихи.

Справку наводим с регистратор

1/X 47 г.

Справка.

20 19

Богатырев Иван Федорович, 1897 г. рожд., по данным адресного бюро, прописанным в г. Сумы не значится.

29/IX-47 г.

Инспект. А. Б: Курочкин

14

920 20

Совершенно секретно 22

НАЧАЛЬНИКУ ОТДЕЛА "А" УМГБ СУМСКОЙ ОБЛАСТИ
ПОДПОЛКОВНИКУ тов. ПРОХОДА.

Прошу выдать справку сотруднику Отделения Оперативного розыска Управления МГБ Сумской области - капитану тов. ЧАЙКА о наличии компрометирующих материалов на : Депутат.

Богатырев Иван Федорович 1897 года рожд. урож. с. Шпилевка Сумско-Сельского р-на Сум. Об

Цель запроса: имеется ли фильтрационное дело.

НАЧ ООР УМГБ СУМСКОЙ ОБЛ
ПОДПОЛКОВНИК [signature] (ШЕСТАКЕВИЧ)

14

" " февраля 1951 года.

Справка

Богатырь Иван Федорович 1897 год. рожд. урож. г. Сумы. Прописал за границей с 1943 по 1945 год. При немцах работал Полицейским. Решения дрилур. комиссии: На основании директивы МВД СССР № 97 направить на спецпоселение на шесть лет. 26/VIII 46 г. направлен на споселение сроком на 6 лет в Горьковского Области. Учебное дело № 299 хранится в отделе "А" УМГБ Сум. Обл.

14/II 51

Совершенно секретно

НАЧАЛЬНИКУ ОТДЕЛА "А" УМГБ СУМСКОЙ ОБЛ
ПОДПОЛКОВНИКУ тов. ПРОХОДА.

Прошу выдать справку сотруднику Отделения Оперативного розыска Управления МГБ Сумской области - капитану тов. ЧАЙКА о наличии компрометирующих материалов на:

Богатырева Ивана Федоровича 1897 г. рождения.

Цель запроса: ~~имеется ли фильтрационное дело.~~ спецпроверка

НАЧ ООР УМГБ СУМ ОБЛАСТИ
ПОДПОЛКОВНИК (ШЕСТАКЕВИЧ)

"14" февраля 1951 года.

Справка

Богатырев Иван Петрович 1897 г. рождения урож. г. Сумы Сумской области с 1943 по 1945 год находился за границей. Филтрацию проходил в ОББ УМВД Сум. Об.

Решение филтр. комиссии 26/VIII 1946 г., согласно директивы МВД СССР № 97 от 20/IV 1946 г. переселен на спец поселение на шесть лет в Горьковскую область.

Личное филтр. дело № 299 находится в отделе А УМГБ Сум. Об.

16/II 51 г.

13

92

93

A/Gt/b.

Arbeitskarte — ~~Befreiungsschein~~*)

243

Gültig bis auf weiteres. Widerruf vorbehalten

Familienname: Bogaterjow

Vor(Ruf-)name: Iwan

Geburtsname bei Frauen: ----

Geboren am 30.1.189[illegible] in Sumy

männlich, ~~weibl.~~ ledig, ~~verh., verw., gesch.~~

Staatsangehörigkeit: ungeklärt (Ostarbeiter)

Volkszugehörigkeit: Ukrainer

Herkunftsland (eingereist aus): besetzte Ostgebiete

Heimatort: Sumy

Kreis: Sumy /Charkow

Wohnhaft:

(bei Ausstellg. d. Befr.Sch.) Beschäftigt als: Hilfsarbeiter

Arbeitsbuch-Nr.: A 271/599

Arbeitsstelle: ~~XXXXXX~~ P Thiel, Holzgroßhdl. Leisnig, Vertretung: W.Rentrop in Blumenau /Sa.

Trpt-Nr.: 4076

Im Inl. seit 23.10.44

Ausgestellt am 2.11. 194[illegible]4

(Dienstsiegel)

Arbeitsamt Olbernhau

*) Dem ausländischen Arbeiter/Angestellten auszuhändigen!

Ausländerkarte

für Arbeitskräfte aus (Herkunftsland):

Linker Zeigefinger



Rechter Zeigefinger



Kennzeichenpflichtig

Inhaber darf Arbeitsort nur mit Genehmigung der Ortspolizeibehörde verlassen

GAA. 5. 564. 50000. 4. 44. M/0255

9078

den besetzten Ostgebieten

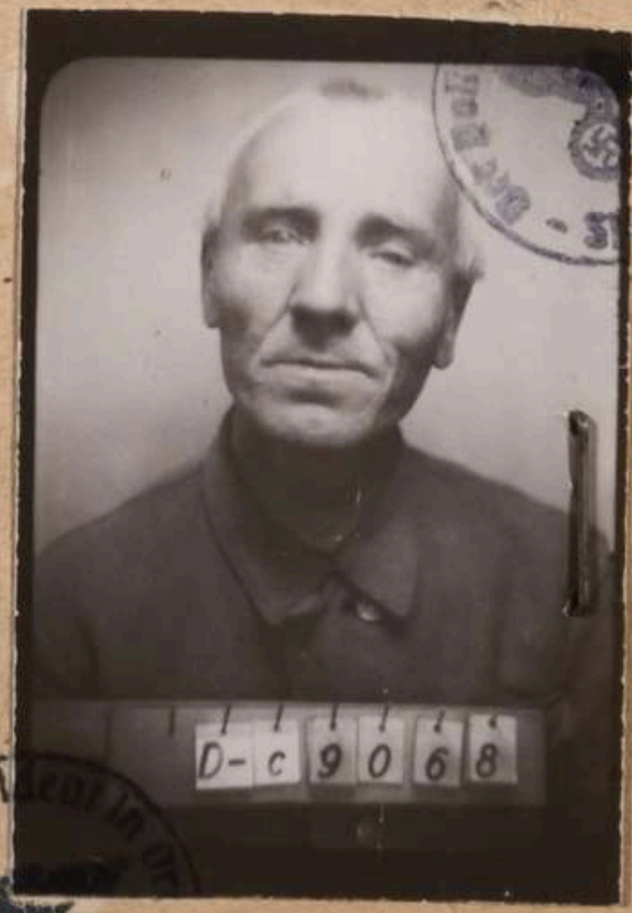

Bildert im Osten

Ortspolizeibehörde

Vor- und Zuname

24
23

Протокол допроса

1945 года Августа 10 дня Горсумы
Я ст. оперуполномоченный 2 ВСМ АККА
Горсумы Лейтенант Мих. Стропов
Допросил в качестве свидетеля
гр. Багатырева Ивана Федоровича
1897 года рождения уроженец Горсумы
бр. Украинец гр. СССР образование
2 класса одинокий в Р.К.К.А.
Не служил в настоящее время не
работает прибыл с Германии
проже Горсумы Лучанская 29
раньше со слов не судим.

Об ответственности за дачу ложных
показаний по ст. 89 УК УССР предупрежден
Багат.
По существу дела показал следующее:
Я гр. Багатырев до момента оккупации
Горсумы Немецкими войсками проживал
совместно со своей мытью Багатырева
Пелагей Емельяновной работал я на
Краснозвездинском заводе Горсумы грузчиком и
висовщиком, в момент оккупации города Сумы
Немецкими войсками я работал с первых

Багатырев

дней на линии Немецкой дороги рабочим.
после чего я решил подать заявление начальнику
полиции чтоб меня приняли на работу в
Шуту полицию, в полицию меня приняли
и послали меня на работу в село Шпилевку.
На дальнейшем полицейского где я работал
с Августа 1942 г. по момент выезда меня из
Сумской обл. т.е. до дня оставления
Немецкими войсками данной местности
после чего я с Немецким обвозом выехал
в Германию где работал в Германии
на фабрике рабочим в гор. Блименах
с переездом в гор. Гвандон на паровозный
завод но меня туда не приняли я
поступил работать к Госкину где я
работал до момента освобождения и сейчас
7/845 г. я приехал в гор. Сумы.

Вопрос гр. Багатырев расположите следствие
когда Вы поступали на 6 месяцев
Немецкие курсы и почему вы не поступили
причина этому? Багатырь

Багатирев Иван Федорович 25

Ответ На 6-ти месячни немецки курси
Я не поступал вовсе комисию
Я проходил только тогда когда работал
в полиции.

Вопрос Гр Багатирев раскопешите следовательно
что Вы делали в полиции и
какие Ваши были обязанности

Ответ Мои обязанности были как
полицейского я все время находился
при сельской управе куда пошлет
управа тем задания от управы
Ити арестовывать гри за кранен
за всю свою работу в полиции я арестовал
только одного человека
по делу больше добавить не чего не могу
с моих слов записано правильно
прочитано вслух

Багатирев

Ст. оружия 2 г. см. Ник
[illegible]

Начальнику Сумского Ронина
ст. лейтенанту т. Савчук

Рапорт

Доношу Вам сведения, что проверкой
установлено, что Богатырев Иван
Федорович работал Полицейским
в с. Шилевка Сумского р-на но не
~~[illegible]~~ предыдущей деятельности
[illegible] по моей проверке
Вчем доношу рапортом

Уч. Уполномоч.
Сумского РО НКВД Д. Шкаченко

21/VII-45

Заверяю
Копия подлинная
22/VII-45

Акт

1945 г. Августа 16 дня.

Мы, нижеподписавшиеся, пред. к-за им Щорса Шпилевского с/с тов. Комиссаров Гр. Як. ~~полевод~~ Симоненко П. ~~огородник~~ Деменко Дм. П. в присутствии похитителя колхозной собственности члена к-за Лебедевой Мотри Елисеевны сего числа нами вышеуказанными товарищами была задержана колхозница Лебедева Мотря Елисеевна, которая похитила в колхозном огороде огородину. При наличии огородины оказалось весом 40 кг. (сорок) в том числе [illegible]

ЗАВІРЯЮЧИЙ НАПИС

У даній справі пронумеровано 26 (двадцять шість) аркушів

"12" 06 2026 р.

Посада

Підпис



Арт. 1-С-3803-1