27209

Сумської області
Фонд № Р-7641
Опис № 14
Архівна № 800

Управління СБУ
по Сумській області

ДЕЛО

№ 27209

на репатриантe
Близнюк Любов Тимофеевна

Начато 17 августа 1945 г.

Окончено 2 июля 1955 г.

На 16 листах

27209

Фонд Р-7641
Опис 14
Арх № 800

Арт. 910—41. Арт. „Полиграфист" „Горкоопинсоюз„ Киев. Цена 16 коп.

стріл, а також обстріл з літаків столиці Сирії — міста Дамаска. Збройні сутички мають також місце в деяких інших містах Сирії і Лівана. Число вбитих і поранених збільшується з кожним днем. Становище погіршується тим, що зазначені три держави — Франція, Сирія і Ліван є членами Об'єднаних націй, які беруть рядком.

З цією пропозицією Радянський Уряд звернувся до французького Тимчасового Уряду, а також до урядів Великобританії, Сполучених Штатів Америки і Китая, яким належить ініціатива створення післявоєнної організації миру і міжнародної безпеки.

ІНФОРМБЮРО НАРКОМЗАКСПРАВ СРСР.

XIV шахматний чемпіонат СРСР

Перший тур

МОСКВА, 1. (Наш спец. кор.). Сьогодні в Жовтневому залі Будинку спілок почався XIV шахматний чемпіонат СРСР. 19 найсильніших шахматистів включилися в боротьбу за почесне звання чемпіона країни.

В першому турі увагу численних гляданів привернула зустріч двох гросмейстерів — Ботвінника і Флора. Граючи білими, Ботвінник швидко захопив ініціативу і майстерною, точною грою примусив противника на 36 ходу здатися.

Гостро проходила партія Рагозін-Рудаковський. Після впертої боротьби Рудаковський здобув перемогу. Чеховер виграв у Ліліенталя, Толуш у Гольдберга. Партії Алаторцев-Болеславський, Котов-Кобленц закінчилися внічию. Решта партій відкладена.

СПОРТИВНА ШКОЛА ТОВАРИСТВА «СПАРТАК».

На сцену виходить шерега дівчат у спеціальних наструмниках. На правій руці кожної рукавиця і налокітник. Обличчя не видно: їх закривають маски.

Тренер, майстер спорту Марія Андрійчук, подає команду. Вперед виходять учениці 10-ї школи Светлана Бондаренко і Женя Дорошенко. Хвилина — і їх еспадрони схрещуються.

— Батман! — командує тренер.

Обманюючи противника, Женя лезом свого еспадрона вдаряє по «ворожій» зброї... Дві інші пари також стають до вільного бою...

Поруч, на весь зал, розстелено килим. Це місце тренувань аматорів французької боротьби. Майстер спорту Григорій Воронін стежить за кожним рухом своїх учнів.

У розмові з співробітником редакції директор школи Н. Нікітіна розповіла:

— Зараз у нас навчається 355 чоловік. Під керівництвом досвідчених тренерів вони набувають спортивної майстерності, готуються до наступних змагань.

Мітинг працівників культури у Празі

ПРАГА, 1 (ТАРС). У Празі відбувся великий мітинг працівників культури. Тисячі вчителів, артистів, письменників, журналістів, студентів заповнили величезний зал «Люцерна». З промовами виступили міністр народної освіти професор Неєдли і міністр інформації Копецький. Міністр Неєдли під оплески присутніх заявив, що першим і основним завданням працівників культури є чистка своїх рядів від зрадників і посіпак фашизму. Чехословацька інтелігенція повинна зайняти перше місце в боротьбі за нову, справді демократичну республіку.

Міністр Копецький повідомив мітинг, що керівниками найважливіших відділів міністерства інформації призначені відомі поети і письменники — Франтішек Галас, Вітіслав Незвал та Іван Ольбрахт.

Від радянських письменників і працівників культури учасників мітингу привітав Костянтин Симонов, який прочитав вірші про Сталінград.

ЗАЯВА ДЕССІНГА

ЛОНДОН, 1. (ТАРС). Агентство Рейтер передає з Стокгольма: «Новопризначений датський посланник у Москві Томас Дессінг заявив у Стокгольмі 30 травня: «Нема ніякої борнхольмської проблеми. Окупація росіянами Борнхольма сталася в наслідок того, що Росія перебувала в стані війни з Німеччиною».

Прийом Берутом делегації польських селян

ВАРШАВА, 1 (ТАРС). За повідомленням варшавського радіо, цими днями президент Крайової Ради Народової Б. Берут прийняв делегацію польських селян, які прибули до нього, щоб розповісти про досягнення і потреби польського села. Делегати, зокрема, просили Берута надіслати до сіл більше промислових товарів. Берут обіцяв задовольнити цю просьбу найближчим часом.

Селяни порушили також питання про надання будівельних матеріалів для відбудування зруйнованих і спалених сіл.

Наприкінці наради Б. Берут висловив побажання, щоб подібні наради проводились якомога частіше, бо вони допомагають найшвидшому розв'язанню найважливіших питань сільського господарства.

Відродження культурного життя у Варшаві

ВАРШАВА, 1. (ТАРС). Все жвавіше стає культурне життя у Варшаві, що відроджується. Недавно у місті відкрився другий драматичний театр, який обслуговує населення лівобережних районів столиці. Починає працювати державна консерваторія. Повним ходом ідуть заняття в вищому музичному училищі ім. Шопена і музичній школі. Щотижня в школі влаштовуються концерти з участю видатних виконавців. Цими днями учні школи з великим успіхом поставили оперу Монюшко «Галька». Варшавський симфонічний оркестр у складі 50 кваліфікованих музикантів часто виступає в концертних залах міста, в робітничих клубах, школах і парках.

Виявлення у Варшаві гітлерівської „фабрики смерті"

ВАРШАВА, 1 (ТАРС). Як передає варшавське радіо, польське міністерство юстиції уповноважило спеціальну судову комісію обслідувати місце, де була виявлена ще одна гітлерівська «фабрика смерті». Місце це знаходиться у Варшаві на території колишньої військової тюрми. Обслідування переконало комісію в тому, що тут знаходились дві крематорії. Серед руїн тюрми знайдено попіл і рештки печей. Виявлено також димохід третього, недобудованого крематорія.

Відповідальний редактор Ф. МАКІВЧУК.

БФ 00965 Адреса редакції: м. Київ, вул. Воровського, 22. Телефони: відпов. редактора 4-35-24, заст. редактора 4-11-68, секретаріат 4-23-51. Зам. № 1239.

Друкарня «Радянська Україна», Київ, Прозорівська, 59, тел. 4-34-08, 4-20-25, 4-26-45.

ГОРЛІВКА (РАТАУ). На шах-

НОВЕ ПОПОВНЕННЯ

В черкаській школі ФЗН № 26 недавно відбувся другий випуск молодих кадрів для машинобудівної промисловості. 146 учнів одержали спеціальності столярів, слюсарів, токарів.

Успішно працюють випускники на Черкаському машинобудівельному заводі. Відмінники навчання швидко стають стахановцями. Токарі Олена Манченко, Микола Старовойтов, Артем Кошман, Володимир Овсянніков виконують норми на 150—170 процентів. Набагато перевищує свої виробничі завдання Валентина Студинська.

М. НЕГОДА.

Визначні місця Києва

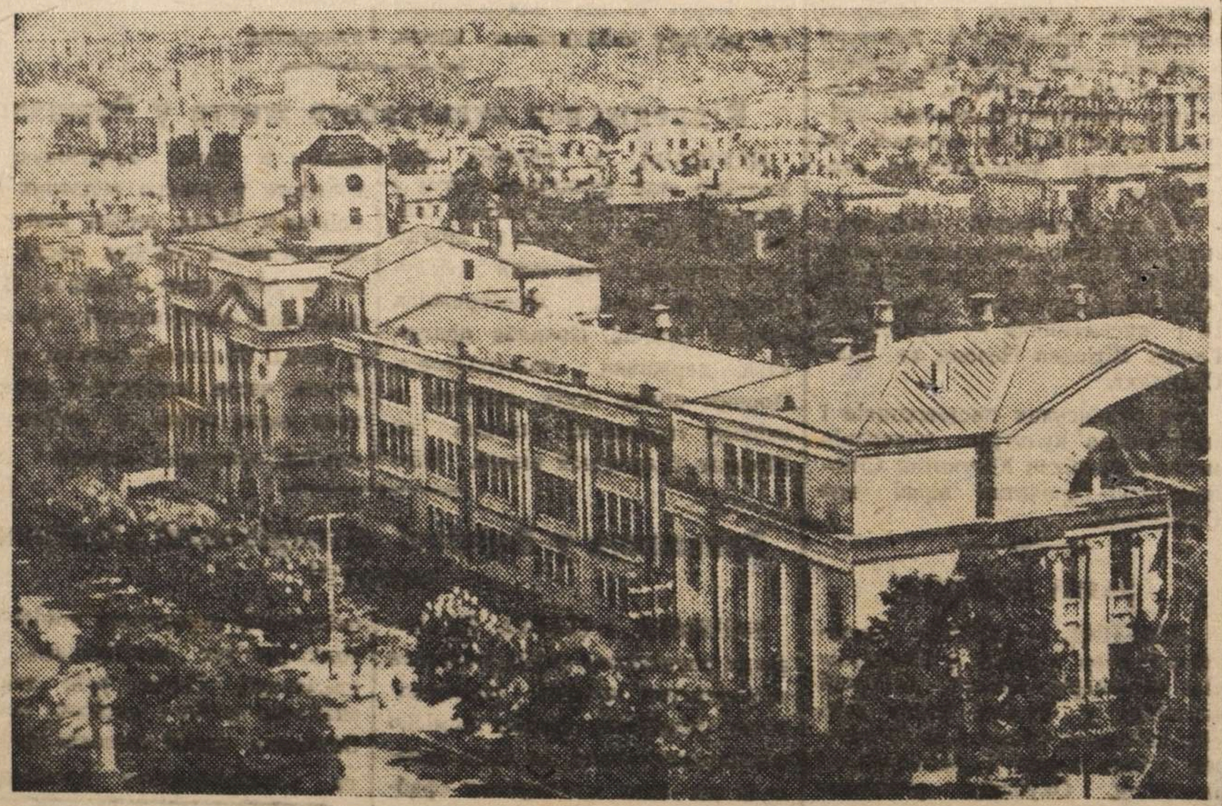

У 26 річницю свого існування вступила Академія наук Української Радянської Соціалістичної Республіки.

Академія наук об'єднує тепер 30 науково-дослідних інститутів, в яких працюють сотні науковців з різних галузей знання. В інститутах академії багато уваги приділяється вихованню талановитих молодих вчених.

На фото: Будинок Академії наук УРСР.

но працює над новими кінофільмами. Одне з провідних місць серед них посідає монументальний фільм «Генерал армії». Він знімається за сценарієм Б. Чирськова, ставить його лауреат Сталінської премії Ф. Ермлер.

Фільм розповідає про талановитих радянських генералів, які вміло здійснюють сталінські стратегічні плани, про велику вирішальну битву переломного етапу війни. В образах головного героя фільму, командуючого фронтом генерала армії Муравйова і його соратників — генералів Кривенка, Виноградова, Пантелеєва і інших відображені риси видатних радянських полководців, імена яких ми читали в наказах Верховного Головнокомандуючого. У фільмі зайняті заслужений артист Державін, артисти Абрікосов, Андрієвський і інші.

Фільм передбачено закінчити до листопада.

Лауреати Сталінської премії Г. Козінцев і Л. Траубер працюють над фільмом «Буря», який розповідає про трудову героїку радянських людей.

ликих підприємств авіаційної промисловості у тяжкі місяці 1941 року; завод евакуюється в глибокий тил і налагоджує виробництво необхідних для фронту літаків, в строк виконуючи завдання Державного Комітету Оборони.

Головні ролі у фільмі виконують народна артистка СРСР Корчагіна-Александровська, народний артист РРФСР Скоробогатов, заслужений артист Толубеєв. Музику до фільму пише лауреат Сталінської премії Д. Шостакович.

Крім «Генерала армії» і «Бурі» у виробництві знаходяться фільми: «Небесный тихоход», в постановці режисера Тимошенка, «Сини повертаються» — режисер Іванов.

Ближчими днями на екрани вийде недавно закінчений виробництвом фільм «Морський батальйон». Він розповідає про балтійських моряків, про героїчну оборону Ленінграда, про славні традиції трудящих міста Леніна.

М. БЕРНОВИЧ.

ПОДАРУНОК МАРШАЛА

ВІННИЦЯ. (Наш кор.). Юні вихованці Тиврівського дитячого будинку здавна листуються з своїм знатним земляком — Маршалом Радянського Союзу тов. Малиновським.

В останньому листі піонери звернулися до тов. Малиновського з просьбою дати згоду на присвоєння дитячому будинку його імені. Маршал, задовольнивши прохання своїх юних земляків, наліслав дітям подарунок — зошити, різнокольорові олівці та багато іншого шкільного приладдя, а також різні кондиторські вироби.

У відповідь діти написали маршалові теплого і щирого листа, в якому дякують тов. Малиновському за піклування та увагу і обіцяють високо тримати честь свого виховного закладу.

Протокол допроса. 1 1318 33 2

1947 года января м-ца 29 дня с. Бранцовка
Я уч. уполномоченный Краснопольского РО МВД Белан
Сего числа допросил репатрианта гр.

По р.ж. числится за № 127. 4/II-47 г.

Близнюк Любов Григоревна 1923 года рождения, уроженка, с. Бранцовка, Краснопольского р-на, Сумской области, украинка, не замужняя, б/п, образование 3 класса, колхозница, со слов ранее не судима, выходец из семьи крестьян середняков.

Об ответственности за дачу ложных показаний предупреждена по ст. 89 УК УССР Близнюк.

По существу данного дела гр. Близнюк пояснила:

Вопрос: Когда и при каких обстоятельствах вы выехали в Германию?

Ответ: В июле м-це 1943 года ~~я жила~~ меня насильно угнали на работу в Германию так, как я проживала на временно оккупированной территории колхозом в с. Бранцовка.
Забравши меня отправили на ст. Боромля, Тростянецкого р-на и с самого тоже были угнаны Близнюк Анна Тимофеевна, Макаренко Марфа Фомовна, Кузочка Милания Антоновна, и много других которых фамилии незнаю.
Погрузивши на ст. Боромля у вагоны и направили в гор. Кокотоп в лагер пробыла в Кокотопе две недели и обратно сформировали эшелон и привезли в гор. Арвалеф и работала в хозяина с. Бюлингин фамилия хозяина Шефе Ягакес и работала на разных работах Американскими войсками я была освобождена 8 марта 1945 года и направили меня в лагер гр. Бон Германия, в лагере я пробыла 6 месяцев и направили во второй лагер к Советским войскам гр. Магдебург и пробыла в лагере около двух недель и 29 октября 1945 года я пробыла домой в с. Бранцовку.

Близнюк

Вопрос: Кто могут подтвердить ваши показания относящиеся к пребыванию на оккупированной территории, так и в германии?

Ответ: Мои показания могут подтвердить Хохлова Анна с гор. Сумы. Щербаков Александр Николаевич с Горьковской области. Молотова Анна Ивановна Ворошиловоградской области. Алешина Мария Сталинской области.

По существу данного допроса дополнить нечем не могу, протокол из моих слов записан верно, мне прочитан Близнюк

Допросил: уч. уполномоченный Краснополья

ЛО МВД М. Бёлак /Бёлак/

Заполняется оперативным сотрудником проверочно-фильтрационной комиссии — со слов проверяемого.

АНКЕТА

на гражданина СССР, возвратившегося в СССР через _____ границу

1. Фамилия, имя, отчество Если фамилия, имя, отчество изменены, то когда, почему и какую фамилию носил до изменения	Близнюк Любовь Григорьевна
2. Год, месяц и число рождения	1925 года
3. Место рождения (республика, край, обл., район, село по новому адм. делению)	х. Грабщина Ягоновского с/с Л-Доминского района Сумской обл.
4. Последнее местожительство и адрес: а) до начала войны или призыва в армию б) до убытия за границу	х. Грабщина Ягоновского с/с Л-Доминского р-на Сумской обл
5. Национальность, родной язык, каким иностранным языком владеет, в какой степени	Украинка
6. Партийность. В какой организации состоял до оккупации (плена)	беспартийная
7. Где находятся парт., комсомольские документы (когда, куда, кому сдал, порвал, отобраны оккупантами, где, кем)	Не имел.
8. Образование, когда, где учился, что окончил	4 класса НСШ окончила в 1938, Ягоновскому
9. Профессия, специальность	Не имею.
10. Судимость при Сов. власти (кем, когда, за что и мера наказания)	не судима

11. Сведения о трудовой деятельности до оккупации или призыва в Красную Армию, начиная с 1939 г.:

Даты		Название учреждения, предприятия	Должность, выполняемая работа	Адрес учреждения, предприятия (республ., край., обл., район, село)
Поступления	Увольнения			
1940	1941	Колхоз РСТА.	На разных работах	х Грабщина, Ягоновского с/с Л-Доминского р-на Сумской обл.

12. Отношение к воинской службе (род войска, последнее звание, кадровый или призван во время войны, когда и каким военкоматом)	Не военнообязана
13. Участие в боевых операциях (где, когда, в составе каких частей, был ли ранен, контужен). Награды за боевые операции	Не участвовала

14. Прохождение службы в Красной Армии с 1939 г.:

Даты		Название (номер) части (в состав какого соединения и фронта входила часть)	Должность, звание	Местонахождение части
Зачисления	Отчисления			
		Не служила.		

15. Где, когда и при каких обстоятельствах попал в плен или окружение	осталась на оккупированной немцами территории.
16. При каких обстоятельствах попал на оккупированную советскую территорию	—
17. Сколько раз, когда, где задерживался, допрашивался военными, полицейскими органами, гестапо на оккупированной советской территории, по каким вопросам. Если судился, каким судом, за что, срок наказания, где отбывал, кем и когда освобожден; каким другим репрессиям подвергался (сам и семья) со стороны оккупантов	Не задерживалась

18. Сведения о роде занятий и месте жительства на оккупированной советской территории:

Даты		Название учреждения, предприятия, фамилия предпринимателя	Должность, выполняемая работа	Адрес местожительства
Поступления	Увольнения			
1941	1942	Общинное хозяйство	На рядовых работах	Х. Грабщина, Ягоновского р. Л. Долинского р.

19. Когда и при каких обстоятельствах попал на территорию, воюющих с СССР стран или в оккупированную Германией страну (выяснить подробно, попал ли за границу в качестве военнопленного, мобилизованного или выехал добровольно)	1942 году насильственным путем угнана на работу в Германию.
20. Вызывался ли за границей на допросы, кем, когда, в связи с чем. Если судился, где, когда, каким судом, за что, срок наказания, где содержался, при каких обстоятельствах и когда освобожден	Нет не вызывалась

21. Сведения о роде занятий и месте жительства за границей:

Даты		Название учреждения, предприятия, фамилия предпринимателя	Адрес учреждения, предприятия (страна, окр., уезд, город, село)	Какую работу выполнял и где жил (точный адрес) и по каким документам
Поступления	Увольнения			
1942	1945	Танковый Завод	Город Берлин	Чернорабочий

22. Служил ли в армиях, воюющих с СССР стран или других воинских антисоветских формированиях (указать в каких частях, когда, должность, звание)	нет
23. Кого из советских граждан знает как изменников Родине, предателей и пособников (указать фам., имя, отч., установочные данные и в чем выражалась их изменническая деятельность и где они сейчас находятся)	Никого не знает.
24. Когда и при каких обстоятельствах вернулся в СССР или прибыл на границу СССР (одиночным порядком или в группе (с кем), явился добровольно или задержан, кем, когда)	В апреле мце 1945 освобождено Советскими войсками

25. Сведения о семье и близких родственниках (отец, мать, жена, дети, братья, сестры) по последним известным ему сведениям (с указанием года, даты)

Фамилия, имя и отчество	Возраст	Степень родства	Постоянное место жительства и род занятий до войны	Где проживают (адрес) и чем занимаются (по последним данным), если выбыли с постоянного места жительства (куда), погибли, умерли, откуда ему стало это известно
Близнюк Григорий	48 лет	отец	х. Грабицина Яновского с/с Л-Доминского р-на	осуждены за кражу свеклы
Близнюк Мария Евсеевна	49	мать	— —	х. Грабицина, Яновского с/с Л-Доминского р-на Сумской обл работает в колхозе РСФСР

26. Кто может подтвердить изложенное в анкете: а) за время пребывания в армии, б) за время пребывания на советской оккупированной территории; в) за время пребывания за границей, (указать фамилию, имя, отчество лиц, где они живут и чем занимаются)	Боровенко Б. В Гаркавый С. П. —
27. Что хочет опрашиваемый сообщить о себе дополнительно	—
28. Куда опрашиваемый хочет ехать (точный адрес) и что делать	—
29. Перечислить все имеющиеся у опрашиваемого документы, кем, когда они выданы и их №№	—

Примечание. Если некоторые вопросы анкетным путем не будут выяснены, о них проверяемый должен быть допрошен отдельно.

Дактилооттиск указательного пальца правой руки	Место для фотокарточки

Подпись опрошенного Близнюк

Анкета заполнена «15» Августа 1949 г. в Л-Долинском РОМВД

проверочно-фильтрационном пункте МВД СССР

с. Л-Долина, Сумской области

(адрес пров.-фильтрац. пункта)

Начальник Л-Долинского РОМВД, л-т. Дуна

(должность, звание и фамилия (разборчиво) допросившего)

Дуна

(подпись)

ЗАКЛЮЧЕНИЕ

19е Января месяца 1949 г. из материалов проверочно-фильтрационного дела видно, что Гр-нка Близнюк Любовь Григорьевна рождения 1925 года в 1942 году насильственным путем была угнана в Германию и работала в танковом заводе г. Берлин. Компрометирующих на ее не установлено.

(фамилия, инициалы)

РЕШЕНИЕ: Считать гр. Близнюк Л-Г. проверенной и личное фильтрационное дело направить в 1-й с/отд. УМВД г. Сумы для хранения в архиве.

ПРЕДСЕДАТЕЛЬ ФИЛЬТР. КОМИССИИ Нач. Л-Долинского РОМВД л-нт. Дуна

(должность, звание и фамилия (разборчиво) (подпись)

ЧЛЕНЫ КОМИССИ: Зам. Нач. Л-Долинского РОМВД Мл. л-нт. М-ум: [подпись]

(должность, звание и фамилия) (подпись)

Нач. Л-Долинского РОМГБ: майор. [подпись]

(должность, звание и фамилия) (подпись)


1226

6

AUSWEIS

Lager D 4 Ost / Berlin-Marienfelde

Fernspr. 73 58 59

Fr. Blesnjuk, Ljuba

F. Name Vorname

REICHS-NUMMER

1226/991

DBMf. 528a|40. 2000. 5. 44 P. C/1531

Lichtbild

Lagerführer

Eigenhändige Unterschrift

Ausgestellt am 17. 11. 44

Gültig nach jeweiliger Bekanntmachung auf den S-Bahnhöfen

Ausweis

S

zur Benutzung der Berliner S-Bahn

Nur gültig für die Verkehrsstufe I

Blenzlin

Ausweis zur Benutzung der Berl. S-Bahn A 6 Steifpap grün Bln I. 45 300 000 C/0974

Der Ausweis darf nur von dem Berechtigten und für die Fahrten benutzt werden, für die er ihm ausgehändigt ist. Er gilt nur in Verbindung mit einem Lichtbildausweis. Jeder Mißbrauch wird strafrechtlich verfolgt.

Der Ausweis ist unaufgefordert an der Bahnsteigsperre und auch sonst auf Verlangen jederzeit vorzuzeigen.

Er ersetzt nicht die Fahrkarte.

Daimler-Benz Aktiengesellschaft
Werk 40
Berlin-Marienfelde

(Dienstsiegel oder Firmenstempel der Ausgabestelle)

Berlin, den 25. Januar 1945

Deutsche Reichsbahn

Reichsbahndirektion Berlin

8

Gilt nur in Verbindung mit einem Lichtbild-
ausweis!

= =

Betriebsbescheinigung!

~~Der~~ - Die - Blesnjuk Luba 113889

ation: Kuffin, beschäftigt im
trieb Daimler-Benz A.-G., Hochstr. 3 - 5,
ernsprecher 44 82 47, ist berechtigt, seine -
ihre - Arbeitsstätte aufzusuchen.

Bln., den 15.11.44

DAIMLER-BENZ A.G. WERKSCHUTZ BLN.-MARIENFELDE

Der Werkschutzleiter:

APR. 45.

Monats-karte Mf

(G)S-Bahnverkehr

Berlin Ostring

Marienfelde

(Eigenhändige Unterschrift Ausgeschriebene Vor- und Familienname) - Nicht übertragbar

3. Kl (5)

Preisst. 1

7,00 RM

00220

10

РЕГИСТРАЦИОННЫЙ ЛИСТ

на прошедшего регистрацию в ~~лагере~~ № ..... или СПП № 99 (ненужное зачеркнуть),

дислоцирующемся в населенном пункте

гор. Вельдемельк Венгрия

1. Фамилия, имя, отчество Близнюк Любов Григоревна
2. Год и место рождения 1925 дер. Травшино Липоводолинский р-он Сумская область
3. Национальность Украинка
4. Образование 4 класса
5. Специальность не имеет
6. Последнее постоянное местожительство и работа на территории СССР (для военнослужащих указывается наименование воинской части) Сумская область Липоводолинский р-он дер. Травшино
7. Состоял ли в ВКП(б) или ВЛКСМ б/п.
8. Почему оказался на территории другого государства 10 Августа 1942 году по мобилизации немцами в Германию
9. Подвергался ли арестам, задержаниям, допросам, штрафам со стороны немецких властей (когда, где и за что) не подвергалась
10. Содержался ли в спецлагерях противника и что там делал (указать наименование лагеря и адрес) не содержалась
11. Проходил ли службу в немецкой армии, полиции, отрядах, воинских частях, госпиталях, строительных и иных батальонах, создававшихся противником; служил ли в немецких учреждениях, предприятиях, организациях (каких, в качестве кого) Германия гор Берлин работала на танковом заводе чернорабочей до 12 Апреля 1945 года

12. Какие отобраны документы при регистрации пропуск № 1226/991, № 113889,

13. Где проживают близкие родственники, кто именно (указать точный адрес) мать Близнюк Мария Евсеевна прож. Сумская область Липоводолинский р-он д/р Травшина

14. Куда следует на постоянное жительство Сумская область Липоводолинский р-он д/р Травшина

Правильность данных мною сведений подтверждаю: Близнюк
(подпись)

Регистрационный лист заполнил мл. л. [illegible]

Регистрационный лист проверил —

Председатель Регистрационной комиссии НКВД СССР [illegible]
(подпись)
Бурцев

стар. лей

Удостоверение о направлении на постоянное местожительство

получил Близнюк
(подпись регистрируемого)

Убыл из лагеря «17» августа 1945 года.

16/VIII 45

21/41

НКВД СССР

40

Ягоновка

408 Видом на жительство служить не может 11

Действительно по „31." августа 1945 г.

„17." августа 1945 г.

№ 9159.

гор. Цельдомельк.

УДОСТОВЕРЕНИЕ

Выдано Блазнюк Любов Григорьевна.
(фамилия, имя, отчество)

1925 года рождения, д. Гравшино
(место рождения)

Лановодолинский р-он Сумская обл.

в том, что он по прибытии из Германия гор. Берлин,

с „16." августа 1945 г. по „17" августа 1945 г.

содержался в Ф. С. П. П.

проверочно-фильтрационном пункте (лагере) и следует к постоянному месту жительства

Сумская обл. Лановодолинский р-он д. Гравшино.
(указать адрес)

Удостоверение по приезде к месту жительства должно быть сдано в местный орган НКВД для получения вида на жительство.

Председатель Регистрационной комиссии НКВД СССР
(подпись) Турцев.

Проверочно-фильтрационная комиссия НКВД СССР
ПЕЧАТЬ № 15

ст. лейт.

Украинка

Яганівська с/р
Л-Дольнський
район
Сумської обл.
7/XII 45 р.

Справка - характеристика
Видана Яганівською с/р
на гр. Близнюк Любка
Григоровна в тім, що вона
дійсно пар. 1925 р. в х. Граб-
гучна Яганівської сільради
Л-Дольнського району в
сілії суцільна - колгоспника. До-німецької
еккупації працювала в колгоспі ім. „Рєга"
Яганівської с/р на с-г роботах. 10/IX 42 р.
виїхала примусово в Германію. 6/X 45 р.
прибула на територію Яганівської
сільради х. Гратушна, в настоящє время
працює в колгоспі ім. „Рєга" Яганівської с/р
на с-господарських роботах.

Що й стверджує

Голова с/р [signature]
секретар [signature]

Андреевна рож.
уроженка х. Гратуши
Ягановского с/с Л-Долинского
происхождения из семьи сунд-
1931 года занимается с-х работами. В 1

УРСР
ВИКОНАВЧИЙ КОМІТЕТ
ЯГАНІВСЬКОЇ
СІЛЬСЬКОЇ РАДИ
депутатів [illegible]
Долинського району
Сумської області
12 Января 1949 р.
№
с. Яганівка

13

Справка-характеристика
на г. Близнюк Любовь
Григорьевну рождения 1925 года
Уроженец с. Ягановки Долинс-
кого р-ну Сумской обл.
Выходец из семьи крестьян-
середняков. Не судима, беспартийна
Во время немецкой оккупации находилась
в с. Ягановка работала при общем
дворе на рядовых работах с 1941 по 1942
В 1942 году в октябре м-це была насильно
угнана в Германию где пробыла до
1945 года с 1945 по 1947 г. работала
в д-зе им. РСЧА Ягановского с/совета
В настоящее время проживает
в Яснопольщанском с/совете

Председ. [illegible]
Секретарь [illegible]

Архивное № 27209

пересмотрено в соответствии с приказом КГБ при СМ СССР № 00750 и оставлено для дальнейшего хранения в архивно-следственного дела производства, со снятием с оперативно-справочного учета проходящего лица.

Пересмотрел

Согласен:
Нач. 4 отд. УКГБ при СМ УССР по Сумской обл.

2. VII 195 г.

14

Справка.

Гр. Близник Любовь Григорьевна рождения 1925 года уроженка хут. Грабидина Ягановского с/с Л. Волынского р-на Сумской области по учетам Л. Волынского РОМВД не проходит.

Нач. Л. Волынского РОМВД
Лейтенант: Дуж. /Дужко./

Уважаемый Николай Николаевич!

Посылаю Вам справку о службе
Ольдекопа Густава Александровича
(по данным 1912-го года)

Сердечно Ваш
Ал. Ольденбург

15

Справка

Гр. Блезнюк Любовь Григорьевна
Рожденная 1925 года, Уроженка
Хут. Грабщина Ягановского с/совета
Л. Волынского Района Сумской области
по учетам Л. Волынского РОМГБ
не проходить.

Нач. Л. Волын. РОМГБ
Татар.

/Милашин/

Certificate

This is to certify that Shri/Smt. [illegible]
son/daughter of [illegible]
has been awarded [illegible]
in the year [illegible]
for [illegible]

Principal / Head of Institution

23643 v.

40

16

№39620/12.

1. Фамилия Блезнюк

2. Имя Любовь

3. Отчество Григорьевна

4. Год рождения 1925 5. Место рождения УССР

Сумская обл. Липово-долинск. рн. с. Ягановка

6. Точное место жительства (адрес) до оккупации или призыва в Красную Армию УССР.

Сумская обл. Липово-долинск. рн. с. Ягановка.

7. Профессия (специальность) ~~у~~ колхозница.

8. Партийность с гл. В.П.К.С.М. с. 1940

9. Национальность украинка

10. Гражданство СССР

11. За границей был с 10.8.1942 г. по 12.4 1945 г.

12. В каких странах проживал и что делал б

~~Австрия~~ Германия на ф. ке.

Точный адрес фильтрационного пункта.

Село 99 СПИ

Город Цельдмелк

Область

Республика Венгрия

Фильтрацию прошел

с _____ 194 г.

по _____ 194 г.

Диктилоотиск указательного пальца

16/8.45

Правильность записанных на меня сведений Гдищинск
подтверждаю _____
(подпись)

_____
(фамилия составлявшегь карточку) Лижинский

а) Решение фильтрационной комиссии _____

б) Выбыл 25 августа 1945 г. на Родину по адресу
указать точный адрес выбыл
указ. в п. 6 на обороте сего
на жительство: село, город, район, область, республика и направлен в какой
лагерь, тюрьму.

в) личное дело направлено „ “ _____ 194 г. при № _____

Точное название органа НКВД, НКГБ,

г) Разные отметки _____

ЗАВІРЯЮЧИЙ НАПИС

У даній справі пронумеровано 16 аркушів
(шістнадцять)

" 09 " 06 2026 р.

Посада провід. архівіст

Підпис