Управління СБУ
по Сумській області

Оперативное

ДЕЛО № 6815

Дыбка

Иван Яковлевич

Начато 30 июня 1948
Окончено 6 июня 1992
На 11 листах

Фонд № Р-7641
Опис № 14
Архівний № 534

1

Адрата 26.06.1948 г.

Окончено " " 1948 г.

68115

Вх № 1557
6.8.48

МГБ — УССР

Управление Министерства Государственной Безопасности Сумской обл.

РОМЕНСКИЙ РАЙОТДЕЛ

Гор. РОМНЫ
№ 2232.

СОВ. СЕКРЕТНО
„30" июля 1948 г.

Начальнику Контрразведки МГБ ВЧ 44384.
Гвардии подполковнику т. Шадрину
Гор. Шепетовка.

На № 1257 от 28/VI-48 г.

Сообщаем, что Бибко Иван Яковлевич 1926 года рождения по оперучетам РомГБ не проходит, Компроматериалами на него РомГБ не располагает.

На жительство в с. Овлаши Бибко переехал в 1938 году где и проживал до 1941 г. а затем был в оккупации до 1942 года и Летом в 1942 году добровольно выехал в Германию откуда до сего времени не возвращался. Другими данными о нем не располагаем.

Приложение; Ваш запрос.

Нач Роменского РомГБ
майор (Лотуков)

Исполнит. Сидоров.

одноpог

Вх № 1705
19.8.48г

3 6

УПРАВЛЕНИЕ МИНИСТЕРСТВА ГОСБЕЗОПАСНОСТИ СУМСКОЙ ОБЛАСТИ
4-й отдел

"6" августа 1948 г. №4/3035 Совершенно секретно

Экз.№...

НАЧАЛЬНИКУ Л-ДОЛИНСКОГО РО МГБ
Майору
тов. МИЛАШИНУ

с.Липова-Долина,Сумск.обл.

19-8-

Копия: НАЧАЛЬНИКУ ОКР МГБ В/ч 44384
Гв.ПОДПОЛКОВНИКУ
т. ШАДРИНУ

При этом направляем запрос ОКР МГБ войсковой части 44384 за № 1257 от 28.VI.1948 года в отношении БИБКО Ивана Яковлевича для высылки возможно имеющихся у Вас материалов на разыскиваемого.

Одновременно сообщаем,что материалов,которые могли бы характеризовать преступную деятельность БИБКО, в УМГБ Сумской области не имеется.

~~ПРИЛОЖЕНИЕ~~ : ~~по тексту~~ на "+" ~~лист~~.

ЗАМ.НАЧАЛЬНИКА 4 ОТД.УМГБ СУМСК.ОБЛ.
Майор
/БУЛАТОВ/

УРСР УССР

Министерство Державної Безпеки

Министерство Государственной Безопасности

УПРАВЛЕНИЕ МГБ ПО СУМСКОЙ ОБЛАСТИ

ЛИПОВО-ДОЛИНСКОЕ РАЙОННОЕ ОТДЕЛЕНИЕ

15 июня 1948

515

село Липовая Долина

Вх 1525 21/VII 48

сов. секретно

Нач. ОКР МГБ в/ч 44384

подполковнику т. Шадрину

гор. Шепетовка

На № 1258 от 28/VI 48 г.

Сообщаю, что разрабатываемый Вами Бибко Иван Яковлевич рождения не 1926 г., а 1919 года, уроженец с. Л-Долины, Л-Долинского района, Сумской области, из крестьян-середняков. Бибко И. Я. 1919 г. рожд. в 1941 г. был призван в Сов. армию и на аккупированной территории с. Л-Долины не проживал. Бибко И. Я. 1926 г. рождения в с. Л-Долины не было и нет. О том, что Бибко объявлен в розыск нам было известно и он состоял у нас на учете разыскиваемых лиц, однако место пребывания его нам было не

известно. Очевидно, что объявленный в розыск Бибко Иван Яковлевич 1919 г. рожд. и есть тот самый Бибко, что служит в Вашей части.

Других данных о Бибко И. Я. у нас не имеется.

Нач. Л-Долинского РО МГБ
майор (Миллаш/Милашин)

Вх 2068
12/X-48

4 205

МГБ — УССР

Управление Министерства Государственной Безопасности Сумской обл.

РОМЕНСКИЙ РАЙОТДЕЛ

Гор. РОМНЫ
№ 2905

СОВ. СЕКРЕТНО
„9" X 1948 г.

Нач К.Р.МГБ Вч. 44384
полковнику тт. Максеву

Гор. Шепетовка

На № 1871 от 27/IX-48 г.

Сообщаем, что разрабатываемый Вами Бибко Иван Яковлевич 1926 года рождения на жительство в с. Овлаши Роменского Района прибыл в 1940-41 году еще до начала Отечественной войны где и проживал до весны 1943 года, а затем на сильно был угнан в Германию откуда до сего времени не возвращался. Прибыл в с. Овлаши из села Липовой Долины Сумской области. До угона в Германию работал в общинном х-ве на рядовых работах. Настоящий его год рождения по данным сельсовета с. Овлаши 1925 год. Роменским РВК на службу в Советскую Армию не призывался. По нашим оперучетам не проходит, к материалам на него не располагаем.

Приложение: Ваш Запрос.

Исполнит. Сидоров.

Нач Роменского Ромтб
майор [signature] (Лопухов)

Ф.д. 68115

Исх. 2332
04.06.92

6

16

Начальнику отдела внутренних дел Л-Долинского района Сумской обл.

От гражданина Бибка Ивана Яковлевича, проживающего в г. Ромны, Сумской обл по улице Затиркевич-Карпинской-5.

Заявление

В мае месяце 1943 г я, 17 летним парнем был насильно вывезен для работ в Германию.

В апреле месяце 1945 г. я, был освобожден советскими войсками и после определенной комиссии был призван в то время Красную Армию.

В том-же году, с в/ч 28068 в Ваш адрес был дан запрос о моем личном деле.

По этому убедительно прошу подтвердить мое пребывание в Германии с мая 1943 по апрель 1945 гг.

Сведение нужны для предъявления в Роменский горсобес

Б№2
16.06.92
г. Ромны

Сумск. обл.
Вх. № 17-244
19.06.1992

Л-Долинский РОВД
ВХ. № 39
от 27.05.1992

Тов. Мороз Н.Г.
Нарочитое ответ
и разъяснить обратились
в Ромны — комитет пенсионного
бесплатности
24.05.92

6 7

июля 2

Сумская обл.
гор. Ромны
ул. Затиркевич-Карпинской
дом № 5
Бибке
Ивану Яковлевичу

Бибка
Иван Яковлевич
1936 г. Литовая Домина
Сумской обл.

по месту рождения
май 1943 года
Литовая Домина
Германия

26 июня 1945 года
данных нет

данных нет

= Оничко =

УПРАВЛЕНИЕ КОМИТЕТА ГОСБЕЗОПАСНОСТИ УКРАИНСКОЙ ССР

по СУМСКОЙ ОБЛАСТИ

"____" _____ 19 г. №_____ гор. Сумы

8

9–11



10

Библио

иване

Яковлевич.

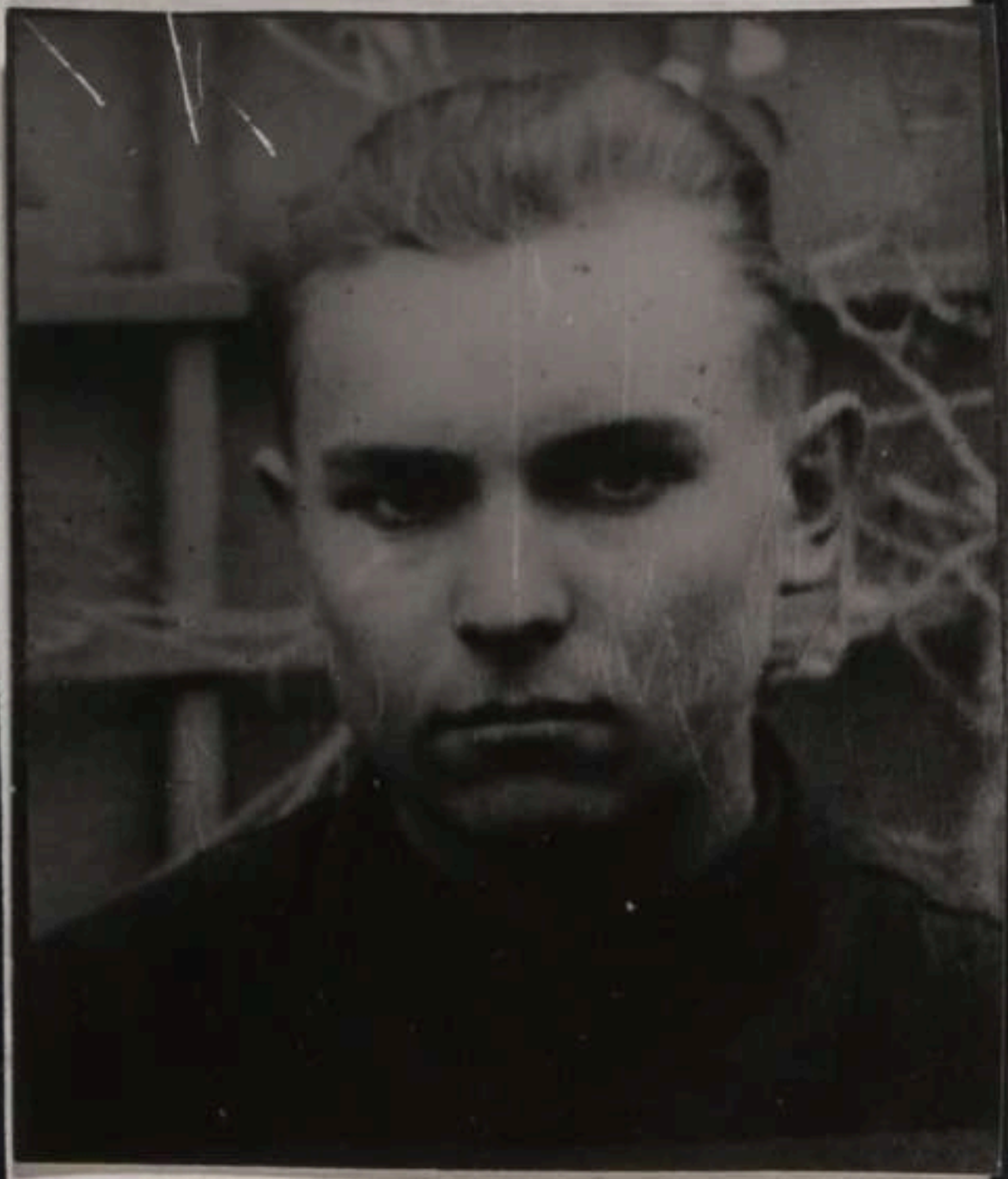

1



ЗАСВІДЧЕННЯ

В даній справі пронумеровано 11 аркушів
(одинадцять)

«16» 12 1902 р.

Посада архіваріус 1 кат.

Підпис

11.05.2026

Арт 1 С 3803-1