Архівний № 410
Опис № 14
Фонд № Р-7641
Сумської області
ДЕРЖ. АРХІВ

Управление Комитета госбезопасности
при Совете Министров УССР

по _____ области

СОВЕРШЕННО СЕКРЕТНО

УЧЕТНО-АРХИВНЫЙ ОТДЕЛ

Управління СБУ
по Сумській області

ФИЛЬТРАЦИОННОЕ ДЕЛО № 36653

на репатрианта Беспалов Кирилл Никифорович

Начато: 5 октября 1945
Окончено: 30 июля 1955 г.
На 31 листе

Арх. № 36653

...ХІВ
...ської області
Фо... Р-7641
Оп... 14
Ар... № 410

1

REISEERLAUBNISSCHEIN № 4953

(Berechtigt nicht zur Benutzung der Eisenbahn)

Der/~~Die~~ Bespalow Lizil geb. am 1886 in Kiew
Name Vorname

wohnhaft Sumy Volkstumszugehörigkeit russ.

erhält die erlaubnis, in der Zeit vom 18/VIII-42 bis 2/IX-42.

einmal *) ~~mehrmal *)~~ von Sumy nach Chotenj und Mirgolje auf folgender Wegstrecke über Kijaniza zureisen. u. zurück

Grund der Reise im Auftrage des Sagotserno

Feldkdtr. Sumy, den 17/VIII-42.
Ort

*) Nicht Zutreffendes streichen.

Dienststempel.

russ. Pass. 537758.

Der Feldkommandant
I. A.

Oblin. Hauptmann Adjutant

BERLIN SW 61
B
06 6 44

9906

Postkarte

Deutsches
Rotes Kreuz
Präsidium

803
Deutsche
Reichspost

An den Ostarbeiter

Kirill Bespalow

(5 a)Pestlin ,Krs. Stuhm

Am Hübschmann

Straße, Hausnummer,
Gebäudeteil, Stockwerk

C/1555

Deutsches Rotes Kreuz
Präsidium

Berlin SW 61, 6.6.44
Blücherplatz 2

Aktz.: S-O/RZ.I Kls.

Betr.: Dowgalewa, Zina
(Antragsteller: Bespalow, Kirill)

Auf das dortige Schreiben vom ..... wird mitgeteilt, daß die bisherigen Nachforschungen zu keinem Ergebnis geführt haben. Inzwischen ist das in Frage kommende Gebiet geräumt worden. Es besteht die Möglichkeit, daß die Obengenannte evakuiert wurde. Diese ist als Gesuchte in die hiesige Begegnungskartei aufgenommen worden. Ermittlungen in den Auffanglagern usw. werden durchgeführt.
Sobald ein Ergebnis vorliegt, erfolgt Mitteilung.

Deutsches Rotes Kreuz
Präsidium
Amt S

Kte.243
IV.44.

Arbeitskarte

für Ukrainer Arbeitskräfte

aus den besetzten Ostgebieten

linker Zeigefinger



Raum für Fingerabdruck



rechter Zeigefinger

52 mm

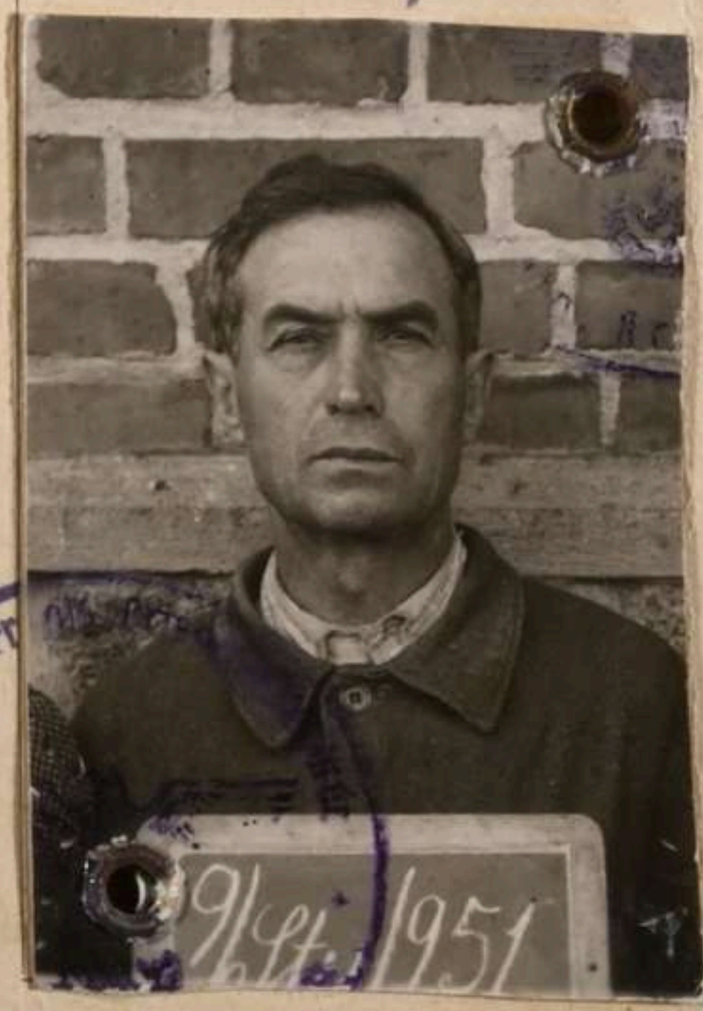

Ortsgruppenleiter als Ortspolizeibehörde

1540.1 — 2. 43. — 50 000 — XI. T 0026

Diese Arbeitskarte berechtigt nur zur Arbeit bei dem genannten Betriebsführer und wird beim Verlassen dieses Arbeitsplatzes ungültig

A. ~~Gr. B.~~

Arbeitskarte — ~~Befreiungsschein~~*)

Gültig bis auf weiteres. Widerruf vorbehalten

Familienname: B e s p a l o w

Vor(Ruf-)name: Kirill

Geburtsname bei Frauen: ./.

Geboren am 18.1.1886 in Kiew

~~männlich~~, ~~weibl.~~ ~~ledig~~, verh., ~~verwitwet~~.

Staatsangehörigkeit: ungeklärt (Ostarbeiter)

Volkszugehörigkeit: ungekl. ukr.

Herkunftsland (eingereist aus): besetzte Ostgebiete

Heimatort:

Kreis:

Wohnhaft: ./.
(bei Ausstellg. d. Befr.Sch.)

Beschäftigt als: Landarbeiter

Arbeitsbuch-Nr.: A 9/Stu/951

Arbeitsstelle: Bauer Hübschmann,
Pestlin, Kreis Stuhm.

Trpt-Nr.:

Im Inl. seit 11.3.43.

(Dienstsiegel)

Ausgestellt am 3. Nov. 1943.
Be.

Arbeitsamt
Marienburg.

Dem ausländischen Arbeiter/Angestellten auszuhändigen!

4

Raum für Eintragungen der Polizeibehörde

Diese Arbeitskarte gilt als Paßersatz im Sinne des § 36
der Paßbekanntmachung vom 7. 6. 32 (RGBl. I S. 257)

Inhaber dieser Arbeitskarte ohne
Genehmigung der Ortspolizeibehörde
nicht verlassen.

П. Беспалов К.Н. посту[illegible] на работу по
уходу за курами [illegible] Полоской коммуны
Априловка 2-го [illegible] района и
работал с 28.I.1943 г. по 28.IV.1945г.
Начальник Ремонтной мастерской
по отделу скота Шульгин /Шевченко/

подтверждаем действительность
работы.

Сумы. 9.8.45г. Старосина управы
/Чеховицкий/

Arbeitsgeber als Ortspolizeibehörde
Pers.-Kn. Kreis Sumy

— **Zur Beachtung** —

Diese Arbeitskarte berechtigt nur zur Arbeit bei dem genannten Betriebsführer und wird beim Verlassen dieses Arbeitsplatzes ungültig.

Ця карта праці управнює до праці тільки у названого провідника закладу і тратить важність, коли покинути те місце праці.

Niniejsza karta pracy uprawnia do pracy tylko u wymienionego pracodawcy i traci ważność po opuszczeniu tego miejsca pracy.

Настоящая рабочая карточка дает право на работу только у поименованного работодателя и теряет силу с оставлением этого места работы.

Raum für Eintragungen des Wirtschaftsamts

Raum für Vermerke des Arbeitsamts

сов. секретно

5

Начальнику отдела „А" УНКГБ

Начальнику 1 спец. отдела УНКВД

Прошу проверить и сообщить не значится ли в агентурно-осведомительной сети:

Бестанов Кирия Никифорович 1886 г. р. уроженец гор. Сум, возвратившейся из Германии.

Цель: спец. проверка

Начальник 2 отдела УНКГБ по Сум. обл.
Подполковник [signature] Цибульно

5/X-45 Начальник 5 отд. 2 отдела УНКГБ
Ник. Капитан [signature] Востринов

36653

По учетам ар.со отд.
УНКГБ по Сумской обл.
Не проходит
п/х-45 г.
Справку наводил

СПРАВ...

По опер. с/о ...аке

1-го Спец. Отдела

НЕ З 1А

обл.

Справку наводил

4 X 1945 г.

По учету Дворцова Ф.
Не проходит
п/х 60

Протокол допроса

Гор. Сумы, 1945 г. Октября м-ца 5 дня. Я опер. уполномоченный УНКГБ по Сумской области допросил репатрианта:

Бесталов Кирилла Никифоровича 1886 года рожд. уроженца гор. Киев, из крестьян-бедняков, украинец, образование имеет высшее, с 1925 по 1933 год состоял членом ВКП(б) исключен в связи с арестом, женат, судим в 1933 году по 75 ст. УК УССР, наказание отбыл 1½ года, Вр. работает завед. лесоразработки, топливного хозяйства, при обл. топл. тресте, проживает гор. Сумы Тополянский шлях дом № 6

Об ответственности за дачу ложных показаний предупрежден по ст. 89 УК УССР: [signature]

Вопрос: Где вы проживали и чем занимались до момента немецкой оккупации гор. Сум?

Ответ: До момента немецкой оккупации гор. Сум я работал с 1940 года по 1941 год в Обкомхозе плановиком экономистом.

Вопрос: Где вы проживали в период немецкой оккупации и в качестве кого работали?

Ответ: С момента немецкой оккупации гор. Сум и до 25 февраля 1943 года я проживал на оккупированной территории немцами в гор. Сумах и работал агрономом-инспектором в Управлении госинспекций, а в феврале м-це 1943 года в момент отступления немецких войск из Сум, нас в количестве примерно 2 тысяч человек

[signature]

немецкие власти насильственно увезли в Германию, под предлогом временной эвакуации населения в тыл немецкой армии. т.е. в Германию, где я и пробыл до 25 января 1945 года.

Вопрос: Расскажите будучи в Германии чем вы занимались и где проживали?

Ответ: Будучи в Германии с 11 марта 1943 года по 25 января 1945 года я проживал в д. Пестлин Штумского уезда и весь период работал на сельско хозяйственных работах у помещика - Гибшмана, а 25 января 1945 года нас освободили войска Красной армии, после освобождения по 28 августа 1945 года я так-же проживал в Германии и работал вольнонаемным при воинских частях по уходу за скотом.

Вопрос: В период вашего проживания на оккупированной территории немцами подвергались ли вы репресиям со стороны немецких карательных органов?

Ответ: За период моего проживания на оккупированной территории немцами, я репресиям со стороны немецких карательных органов не подвергался т.е. судимости и аресту, однако вызову в гестапо подвергался, это было при следующих обстоятельствах:

1

В последних числах февраля 1945 года я находился в служебной командировки в хотельском районе по ревизии работы зачитзерно, по существу моя работа как контролера, была разъездная по районам.

К. Безпалов

В момент моего пребывания в ~~партиз.~~ командировки села Хотень, ~~была~~ сего р-на Андреевка и Алексеевка заняты партизанским отрядом, примерно 23-24 февраля 1945 г. Поэтому я был задержан партизанами и доставлен в их штаб, где у меня взяли все мои документы и допросили откуда я, когда я об этом рассказал т.е. каким образом я приехал в с. Хотень, и они предложили вступить в партизанский отряд, я конечно не возражал вступить в партизаны, но просил чтобы свою семью увезти куда либо из гр. сум. После чего партизаны мне предложили отдать им мое пальто, что я и сделал, и был ими отпущен. Из командировки я возвратился на 4 дня позже, поэтому по приезду в гр. Сумы я сразу-же был вызван на допрос в Гестапо. Меня допрашивали два сотрудника Гестапо, одеты они были в гражданское платье, говорили на русском языке, но фамилий их не знал. Допрос вели по следующим вопросам:

1) Где я был задержан партизанским отрядом.
2) Какое количество партизан в отряде
3) Как они вооружены.
4) Есть ли женщины в партизанском отряде.
5) В каком направлении ушел партизанский отряд.

На допросе в Гестапо по существу заданных вопросов я рассказал действительное положение, что в ~~с.~~ селах Хотень сего р-на был задержан партизанским отрядом, и мне предлагали добровольно вступить в партизанский отряд, но я отказался от этого, тогда партизанам ~~сняли с меня~~ отдал пальто и отпустили меня.

По вопросу какое количество партизан в отряде

Зачеркнутому слову „Партиз" верить!
Вставленным словам „Андреевка и Алексеевка" верить } [illegible]

Я заявил, что партизанский отряд большой, так как они все село быстро окружили и заняли, в данном партизанском отряде находится до 500 человек.
О вооружении партизанского отряда я рассказал, что партизаны вооружены хорошо то есть: автоматами, гранатами.
Сказал так-же что среди партизан имеются и женщины партизанки, но сколько их они меня не спросили.
В каком направлении ушел партизанский отряд, я ответил не знаю, так как я уехал из с. Хотень, а партизаны ушли из села ночью.
То есть я на допросе в гестапо по существу партизанского отряда рассказал правду, ибо я не мог другого чего либо сказать так как об этом-же знали и другие.
Кроме этого при допросе мне угрожали, что за неоткровенные показания примут серьезные меры и один из допрашиваемых стучал о стол револьвером и добивался от меня какое я получил задание от партизан. Но поскольку мне партизаны никакого задания не давали, таким образом я и отвечал.
После данного допроса в гестапо меня сразу же отпустили.

Вопрос: Будучи на работе в Германии давали-ли вы какие обязательства немецким властям?

Ответ: За период моего пребывания в Германии я никаких обязательств немецким властям не давал, а так-же и не подвергался репрессиям со стороны немецких карательных органов, т.е. аресту, судимости и вызову на допрос.

Х Бартошек

Вопрос: Кого вы знаете из числа советских граждан работающих в Германии и сотрудничающих с немецкими карательными органами?

Ответ: Из числа лиц сотрудничествовавших с немецкими карательными органами, как в период моего пребывания на оккупированной территории в г. Сумах, а так-же и в Германии я никого не знаю.

Вопрос: Кто вместе с вами из числа советских граждан находился в Германии и где они находятся в настоящее время?

Ответ: Вместе со мною в Германии находились:

Столковский Василий Степанович 46 лет, житель гор. Сум, в Германии работал парикмахером в гор. Штум, в настоящее время работает парикмахером в „Гигиена" на Красной площади в гор. Сумах.

Осейник Иван Иванович 38 лет, житель гор. Сум, в Германии работал рабочим у помещика, ныне в Красной армии.

Лебединец Василий отчества не знаю 23х лет, житель г. Золочев Харьковской обл. работал вместе со мной рабочим, в настоящее время в Красной армии.

В протокол с моих слов записано верно и мне прочитано: [illegible]

Допросил: Лейтенант [illegible]

Архивное Ор-д № 86653

пересмотрено в соответствии с приказом КГБ при СМ СССР № 00750 и оставлено для дальнейшего хранения в архиве в фонде секретного дело-производства со снятием с оперативно-справочного учета проходящего лица.

Пересмотрел [signature] ( )

Согласен:

Нач. 4 отд. УКГБ при СМ УССР по Сумской обл.

[signature] ( )

30 VII 1955 г.

Тир. 130

У. С. Р. Р.

ХАРКІВСЬКЕ
ОБЛАСНЕ ЗЕМЕЛЬНЕ УПРАВЛІННЯ
ДОЛГОВА Б. ТВАРИНИЦТВА

19/VI 2

№ 4/9

Адреса: Дарпаром 7 вік

Телеф. №

9

ДИКАНСЬКОМУ РАЙЗЕМВІДДІЛУ.

На підставі Наказу Нач. Харківського Облзу № 36 від 14/I-1936 р. по Диканському району встановлена штатна посада інструктора оджільництваь за рахунок бюджетних ассігнувань.

В звязку з тим, що в Вашому районі посада інструктора оджільництва вільна, Управа Тваринництва рекомендує Вам на цю посаду т. БЕЗПАЛОВА К.Н.-агронома, який був інструктором оджільництва по В.-Бурлуцькому району.

Бюджетом встановлена ставка по Вашому району-місячна ставка 210 карб.-Роз"їзди безвідчітні на рік 600 карб.-Адміністративні витрати на рік-100 карб.

Про наслідки сповістить нас.

Поїздка т. БЕЗПАЛОВА К.Н. в Диканьку за ойго власний рахунок.

НАЧ. УПРАВИ ОДЖІЛЬНИЦТВА Харк. ОБЛЗУ /БОЙКО/.

СПЕЦ. ПО ОДЖІЛЬНИЦТВУ /ІВАНОВ/.

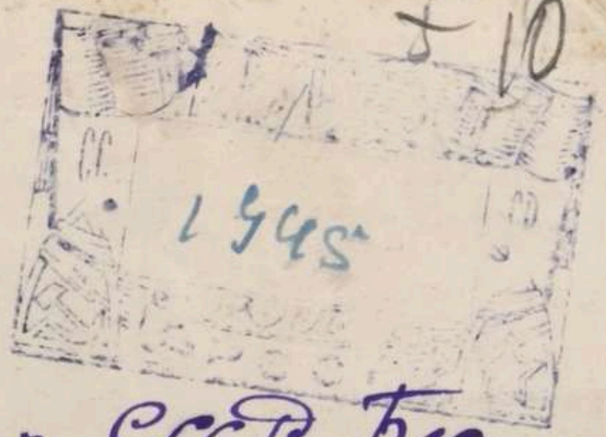

5 10

1945

Справка.

Дана настоящая справка гр. СССР Беспалову Кириллу Никифоровичу, рождения 1886 г., в том, что он действительно работал в Команде ЮжУрВО в в/ч 99044 с 15 июня 1945 г. по 28е августа 1945 г.

Уволен с работы, согласно приказа Нач. КОНДЕПО № 3 от 25.08.45 § 1 – за расформированием Команды ЮжУрВО и направляется на Родину в СССР, как подлежащий репатриации.

К-р отд. Кав. эскадрона
Гв. капитан (Миргородский).

Верно: (Левитанус).

Сум.Облконтора
"Техкультур"
13 апреля 1942 г.
№ 1.02

110

С П Р А В К А.

Дана настоящая г-ну Безпалову К. Н. . . . . .

в том, что он действительно работает при Сумской Областной конторе "Техкультур" в должности. Инспектора-агронома . .

Справка дана для пред"явления Сум.Гор.Биржи труда.-

УПРАВЛЯЮЩИЙ к-рой [signature] / ШИЛИН/

Подпись управляющего к-рой г-на Шилина удостоверяю управляющий Обл. к-рой Заготзерно [signature] / БЕЛЬКО/

СУМСЬКА ОБЛАСНА КОНТОРА
SSUMY GEBIETSBÜRO
Заготзерно
Getreidebüro

Члены Управы }

Бухгалтеръ

руб. коп. получилъ

1918 г.

Выдалъ кассиръ

Ст. Въ дебетъ Ст.

Ж.-Г. кн. ст. кас. ст. 831

Лиц. сч. стр. контр. ж. ст. 6.

12

Справка

Выдана гр-ну Беспалову Кирил Никифоровичу в том, что он ~~ра~~ работал в качестве старшего хозяйства Военной Комендатуры г. Розенберг с 28 апреля по 14 июня 1945 года

Военный Комендант
г. Розенберг
15/06/45 г.
Л-т. [illegible]

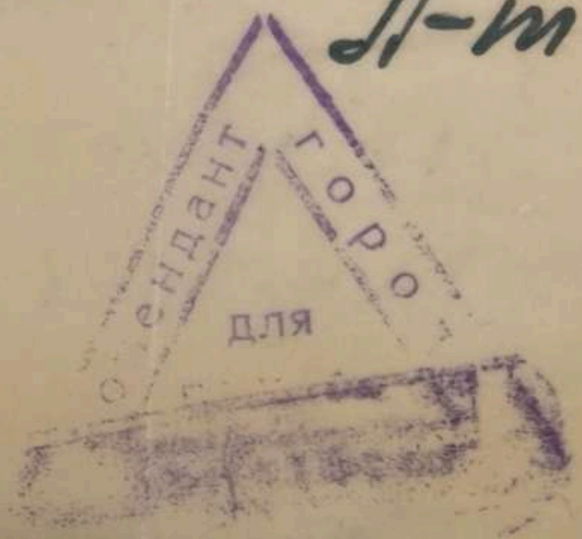

Комендант города
для

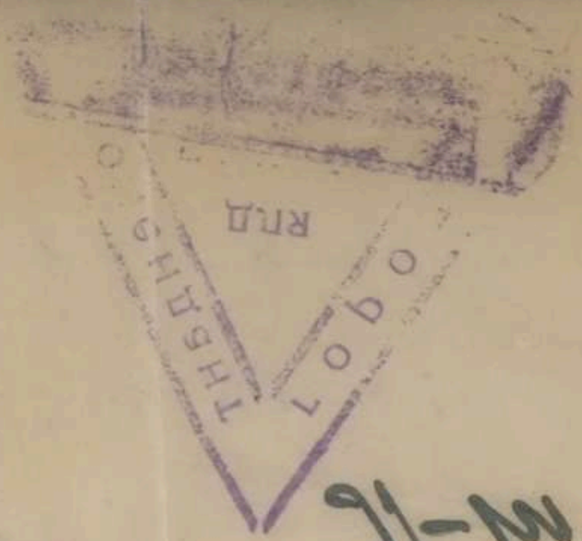
THADHG
RNA
LOBO

№ 22

Б. Никифоров

23

Нкгб

13

"УТВЕРЖДАЮ"
ПРЕДСЕДАТ. ОБЛ. ФИЛЬ РАЦ. КОМИССИИ
при УНКВД ПО СУМСКОЙ ОБЛАСТИ
ПОЛКОВНИК МИЛИЦИИ -
/КОМИССАРОВ/

" " _____ 1945г.

ЗАКЛЮЧЕНИЕ.

Город Сумы, 1945 года октября "6" дня.

Я, Оперуполномоченный Управления НКГБ по Сумской области - Мл. Лейтенант - ЕФИМОВ, рассмотрев проверочно-фильтрационный материал в отношении репатрианта, прибывшего из Германии: Бестанова Кирила Никифоровича 1886 года рожд. уроженца и жителя гор. Сумы, проживает по ул. Тополянский шлях дом №6

ПОЛАГАЛ-БЫ: Проверку Бестанова К.Н. считать незаконченной, фильтрационное дело передать в 2 отдел УНКГБ, для дальнейшей оч. разработки

ОПЕРУПОЛНОМОЧЕН. УНКГБ ПО СУМСКОЙ ОБЛ.
МЛ. ЛЕЙТЕНАНТ - [signature] - /ЕФИМОВ/

36652

14

15-32

17

ВОЕННЫЙ БИЛЕТ

ЛИЦА НАЧАЛЬСТВУЮЩЕГО
СОСТАВА ЗАПАСА РККА

Дубликат 15

С. С. С. Р.

ВОЕННЫЙ БИЛЕТ

ЛИЦА НАЧАЛЬСТВУЮЩЕГО СОСТАВА ЗАПАСА РККА

№ Б

Беспалов
(фамилия)

Кирилл
(имя)

Никифорович
(отчество)

Выдан Вологодским
(наименование

райвоенкоматом
части или военкомата)

М. П. "____" _____ 193__ г.

Подпись Военный Комиссар

I. Учетные признаки

1. Состав Административн.
2. Группа Средняя
3. Разряд учета Запас 3 очереди
4. Род войск (род службы)
Г Штабная служба
5. по организации
(военно-учетная специальность)
№ 1
6. Делопроизводитель
(должность, по которой состоит
на учете)
7. Кат. А-3

Родился „18" Января 1886 г.

Обязан состоять на учете
по 31 декабря 1936 г.

Социальное положение Служащий

II. Основные обязанности начсостава запаса

1) **По увольнении из РККА явиться** лично в районный военкомат по месту избранного жительства **для приема на учет.**
2) **При выезде** на постоянное жительство в район другого военкомата **сняться с учета** в прежнем военкомате и сообщить, куда убыл, а **по прибытии стать на учет** в новом военкомате и сообщить ему свой адрес, место службы и номера телефонов (служебный и домашний).
3) В случае временного выезда на срок от 1 до 2 месяцев, только сообщить военкомату, куда и на какой срок убыл. О времени выезда до 1-го месяца сообщать не нужно.
4) **При перемене адреса и места службы сообщить** военкомату в 10-дневный срок.
5) **В случае изменения** партийности и получения специального или партийного **образования сообщить военкомату.**
6) **Если считаете себя** по состоянию здоровья **негодным к военной службе, заявить военкомату,** не ожидая призыва

7) **В случае вызова** военкомата или командира части (к которой приписан или в перем. составе, коей состоите) именной повесткой или общим объявлением — **явиться в назначенный срок и взять с собой** военный билет, моблисток и послужной или трудовой список.

8) Если в районе не имеется своего райвоенкомата, то во всех случаях обращаться в районный исполком.

ПОЯСНЕНИЯ:

а) Для приема и снятия с учета при переездах, личная явка в военкомат не требуется; вместо нее разрешается посылать по почте или через других лиц свой военный билет.

б) При сообщении о переменах (пп. 3, 4 и 5) и заявлении о болезни (п. 6) — высылка воен. билета не требуется.

в) Во всех случаях переписки с военкоматом указывать фамилию и инициалы, а также 1 и 2 учетные признаки (см. 2 стр.).

Настоящие **правила прочел и обязуюсь выполнять.**

Подпись .....

18

IV. Сведения о службе начсостава из одногодичников, прошедшего высшую допризывную или вневойсковую подготовку и военно-производственную службу

1) Прошел высшую допризывную, вневойсковую подготовку при

.....

(наименование учебного заведения)

.....

по уклону .....

2) Принят на военную, военно-производственную службу

„.....“ .....19.....г.

.....

(наименование военкомата)

.....

назначен в .....

.....

3) Выдержал испытания при

.....

.....

по специальности .....

.....

по должности .....

.....

4) Уволен „.....“ .....19.....г.

Приказ .....

..... № .....

16

19

V. Сведения о службе в старой армии

1. Последний чин Чиновник воен. вр.
2. Последняя должность Завхоз 65-й арт. бригады
3. .....
(наименование последней части)

VI. Сведения о службе в белых армиях и проживании на территории б. белых

1) В какой армии служил, проживал Проживал на территории белых

2) С „.....“ .....19.....г.

по „.....“ .....19.....г.

3) Последняя должность .....

.....
(если служил)

VII. Прохождение службы в переменном составе тервойск

1) Зачислен в переменный состав

.....

(наименование части)

.....

„.....“ .....19.....г.

2) Призывался на сборы

в 19.....г.	в 19.....г.
на ..... дней	на ..... дней
в 19.....г.	в 19.....г.
на ..... дней	на ..... дней

20

в 19.....г.	в 19.....г.
на ..... дней	на ..... дней

3) Переведен в .....

.....

.....

4) Исключен из переменного состава

.....

(наименование части)

.....

(причина)

„.....“ .....19.....г.

Подпись

VIII. Прохождение службы в долгосрочном отпуску и в запасе

(Призыв на учебные и практические сборы, маневры, для обучения вневойск., и доприз., для подгот. в ОСО)

1) В 19.....г. на.....дней

на .....
(вид учебного занятия)

при .....
(наименование части)

2) В 19.....г. на.....дней

на .....
(вид учебного занятия)

при .....
(наименование части)

3) В 19.....г. на.....дней

на .....

при .....

4) В 19.....г. на.....дней

на .....

при .....

5) В 19.....г. на.....дней

на .....

при .....

6) В 19.....г. на.....дней

на .....

при .....

7) В 19.....г. на.....дней

на .....

при .....

8) В 19.....г. на.....дней

на .....

при .....

IX. Отметки об освидетельствовании состояния здоровья

(Заносятся во всех случаях освидетельствования)

X. Отметки о выдаче мобилизационного листка

Выдан	Изъят
„.....“.....19.....г.	„.....“.....19.....г.
Выдан	Изъят
„.....“.....19.....г.	„.....“.....19.....г.
Выдан	Изъят
„.....“.....19.....г.	„.....“.....19.....г.

Выдан	Изъят
„.....“.....19.....г.	„.....“.....19.....г.
Выдан	Изъят
„.....“.....19.....г.	„.....“.....19.....г.
Выдан	Изъят
„.....“.....19.....г.	„.....“.....19.....г.

23

XI. Особые отметки

(Опытные мобилизации, переучет [illegible])

XII. Текущий прием на учет и снятие с него

1) Принят на учет Богодуховским Райвоенкоматом „3“ июня 1932 г. Велопроизводитель	Снят за выездом в ..... „5“ ..... 19.... г.
2) Принят на учет в Тепло-Игорский „2“ Нояб. 19.. Воен. инст.	Снят за выездом в ..... „...“ ..... 19.... г.

81

24

3) Принят на учет Шевеpском Райвоенкомат „6“ ..... 19.. г. Счисовка	Снят за выездом в ..... „...“ ..... 19.... г.
4) Принят на учет Богодуховском Райвоенкомате „2“ ..... 19.. г. Кладовщик	Снят за выездом в ..... „...“ ..... 19.... г.

5) Принят на учет „10“ Июня 1936 г.	Снят за выездом в ..... „.....“ .....19.....г.
6) Принят на учет „.....“ .....19.....г.	Снят за выездом в ..... „.....“ .....19.....г.

25

11) Принят на учет „—“ ——19—г.	Снят за выездом в —————— „—“ ——19—г.
12) Принят на учет „—“ ——19—г.	Снят за выездом в —————— „—“ ——19—г.

XIII. Отметка о снятии вовсе с учета начсостава

„20" Марта 1937 г.

Снят вовсе с учета начсостава

Полтавским

(наименование военкомата)

Райвоенкоматом

Причина за достижением предельного возраста

Полтавский Районный Военный Комиссариат С.Р.С.Р.

М. П. Подпись

Копия

26

Сумський Укр. Пункт „Заготзерно"
23/IX 1942 р.
№ С-12-306
м. Сума Сумської області

Ssumy Vergi Punkt „SAGOTSERNO"
_____ 194_
№ _____

ПОСВІДЧЕННЯ.

Пред"явник цього посвідчення Безпалов Кирил Никифорович

народження 1886 року. 9

з"являється контролером Хотінського опорн. опорного пункту Хотінського р-ну.

Він уповноважений від імені Сумського Укрупненного пункту " Заготзерно" в межах свого опорного пункту провадити контроль та ревізії, як над усіма млинами, так і особливо над колгоспними млинами / водяними і вітряними/, що керуються Облконторою Заготзерно.

Особливо зобов"язані контролери опорних пунктів допомагати при прийомі зерна нового врожаю.

Прохання до всіх службових установ і приватних особам подавати допомогу і сприяти в роботі пред"явника данного посвідчення.-

Керівник Сумського Укрупненного пункту " Заготзерно"

Сумський Укр. Пункт „Заготзерно" Ssumyer Vergi Punkt „Sagotserno" Gebiet Ssumy Сумської області

С подлинным
Верно:
Секретарь: [signature]

27

[illegible]

[illegible]

СОЮЗ РАДЗЕЦЬКІХ

СОЦІАЛІСТИЧНИХ РЕСПУБЛІК

СОЮЗ СОВЕТСКИХ

СОЦИАЛИСТИЧЕСКИХ РЕСПУБЛИК

Професійна [illegible] робітників

[illegible] промисловості

Профессиональный союз рабочих

[illegible] промышленности

ПРОФЕССИОНАЛЬНЫЙ СОЮЗ РАБОЧИХ САХАРНОЙ ПРОМЫШЛЕННОСТИ

ЧЛЕНСКИЙ БИЛЕТ

№ 320822 *

ФАМИЛИЯ Безпалов

ИМЯ, ОТЧЕСТВО Кирилл Никифорович

ГОД РОЖДЕНИЯ 1886

ПРОФЕССИЯ Агроном-мелиоратор.

ПРОИЗВОДСТВЕННЫЙ СТАЖ с 1912 г.

ГОД ВСТУПЛЕНИЯ В СОЮЗ 1918 г.

ГОД ВСТУПЛЕНИЯ В ДАННЫЙ СОЮЗ 1940 г

ПОДПИСЬ ЧЛЕНА СОЮЗА К. Безпалов

НАИМЕНОВАНИЕ ПРОФОРГАНИЗАЦИИ

МЕСТО ФОТО-КАРТОЧКИ

ДАТА 20/II 41 г.

ПОДПИСЬ А. Ковин

М. П.

28

ПРОФЕСІЙНА СПІЛКА РОБІТНИКІВ ЦУКРОВОЇ ПРОМИСЛОВОСТІ

ЧЛЕНСЬКИЙ КВИТОК

№ 320822 *

ПРІЗВИЩЕ Безпалов

ІМ'Я, ПО БАТЬКОВІ Кирилл Никифорович

РІК НАРОДЖЕННЯ 1886

ПРОФЕСІЯ Агроном-мелиоратор.

ВИРОБНИЧИЙ СТАЖ з 1912 р.

РІК ВСТУПУ ДО СПІЛКИ 1918 р.

РІК ВСТУПУ ДО ДАНОЇ СПІЛКИ 1940 р.

ПІДПИС ЧЛЕНА СПІЛКИ К. Безпалов.

НАЗВА ПРОФОРГАНІЗАЦІЇ

ДАТА 20/II 41 р.

ПІДПИС А. Ковин

М. П.

1941			
СІЧЕНЬ ЯНВАРЬ	ЛЮТИЙ ФЕВРАЛЬ	БЕРЕЗЕНЬ МАРТ ВЦСПС ЕДИНАЯ ПРОФМАРКА ЧЛ. ВЗНОС 1 руб.	КВІТЕНЬ АПРЕЛЬ ВЦСПС ЕДИНАЯ ПРОФМАРКА ЧЛ. ВЗНОС 4 руб.
ТРАВЕНЬ МАЙ ВЦСПС ЕДИНАЯ ПРОФМАРКА ЧЛ. ВЗНОС 4 руб.	ЧЕРВЕНЬ ИЮНЬ	ЛИПЕНЬ ИЮЛЬ	СЕРПЕНЬ АВГУСТ
ВЕРЕСЕНЬ СЕНТЯБРЬ	ЖОВТЕНЬ ОКТЯБРЬ	ЛИСТОПАД НОЯБРЬ	ГРУДЕНЬ ДЕКАБРЬ

1942			
СІЧЕНЬ ЯНВАРЬ	ЛЮТИЙ ФЕВРАЛЬ	БЕРЕЗЕНЬ МАРТ	КВІТЕНЬ АПРЕЛЬ
ТРАВЕНЬ МАЙ	ЧЕРВЕНЬ ИЮНЬ	ЛИПЕНЬ ИЮЛЬ	СЕРПЕНЬ АВГУСТ
ВЕРЕСЕНЬ СЕНТЯБРЬ	ЖОВТЕНЬ ОКТЯБРЬ	ЛИСТОПАД НОЯБРЬ	ГРУДЕНЬ ДЕКАБРЬ

ШКОЛА КОММУНИЗМА

1 9 4			
СІЧЕНЬ ЯНВАРЬ	ЛЮТИЙ ФЕВРАЛЬ	БЕРЕЗЕНЬ МАРТ	КВІТЕНЬ АПРЕЛЬ
ТРАВЕНЬ МАЙ	ЧЕРВЕНЬ ИЮНЬ	ЛИПЕНЬ ИЮЛЬ	СЕРПЕНЬ АВГУСТ
ВЕРЕСЕНЬ СЕНТЯБРЬ	ЖОВТЕНЬ ОКТЯБРЬ	ЛИСТОПАД НОЯБРЬ	ГРУДЕНЬ ДЕКАБРЬ

1 9 4			
СІЧЕНЬ ЯНВАРЬ	ЛЮТИЙ ФЕВРАЛЬ	БЕРЕЗЕНЬ МАРТ	КВІТЕНЬ АПРЕЛЬ
ТРАВЕНЬ МАЙ	ЧЕРВЕНЬ ИЮНЬ	ЛИПЕНЬ ИЮЛЬ	СЕРПЕНЬ АВГУСТ
ВЕРЕСЕНЬ СЕНТЯБРЬ	ЖОВТЕНЬ ОКТЯБРЬ	ЛИСТОПАД НОЯБРЬ	ГРУДЕНЬ ДЕКАБРЬ

1	9	4	
СІЧЕНЬ ЯНВАРЬ	ЛЮТИЙ ФЕВРАЛЬ	БЕРЕЗЕНЬ МАРТ	КВІТЕНЬ АПРЕЛЬ
ТРАВЕНЬ МАЙ	ЧЕРВЕНЬ ИЮНЬ	ЛИПЕНЬ ИЮЛЬ	СЕРПЕНЬ АВГУСТ
ВЕРЕСЕНЬ СЕНТЯБРЬ	ЖОВТЕНЬ ОКТЯБРЬ	ЛИСТОПАД НОЯБРЬ	ГРУДЕНЬ ДЕКАБРЬ

31

ПОМІТКИ ПРО ЗНЯТТЯ І ПРИЙНЯТТЯ НА ОБЛІК
ОТМЕТКИ О СНЯТИИ И ПРИНЯТИИ НА УЧЕТ

Дата Дата	Назва профорганізації, яка зняла або прийняла на облік Наименование профорганизации, снявшей или принявшей на учет	Причини зняття Причины снятия	Підпис, печатка Подпись, печать
23/II	взята на учет		
20	февраля		

ПОМІТКИ ПРО ДОПОМОГУ З ПРОФСПІЛКОВИХ ФОНДІВ
ОТМЕТКИ О ПОМОЩИ ИЗ ПРОФСОЮЗНЫХ ФОНДОВ

Дата видачі Дата выдачи	Причина Причина	На строк На срок	Сума Сумма
21/12			

ПОМІТКИ — ОТМЕТКИ

Статф. А-75×105. Изд. Январь 1940 г.
Тираж 45000. Заказ № 488. Укр.

Саратов. Типография Облместпрома

по Сумській області | по Сум

"_____" _____

№ _____

гор. Сумы

