ДЕРЖАРХІВ
Сумської області
Фонд № Р-37641
Опис № 1Н
Архівний № 390

Управління СБУ
по Сумській області

Реєстраційний

ДЕЛО № 176

Бескровный
Иван Фролович

На 2 8 листах

Начато: 8 сентября 1945 г.
Окончено: 17 апреля 1955 г.

ДЕРЖАРХІВ
Сумської області
Фонд № Р-37641
Опис № 1Н
Архівний № 390

Путивльское РОНКВД
Сумск. обл.

1

Бескровный
Иван Фролович.

Амер.

Арх. № 176.

Ціна 1 крб.

Опись документов:

1. Протокол допроса.
2. Справка.
3. Заключение.
4. Удостоверение
5. Регистрационный лист

Data	Dokumento Nr.	Trumpas įrašo turinys	Korespond. sąskaitos Nr.	Kredito judėjimas			Debetas	Kreditas	Saldo	Kontrolieriaus pažymėjimas
				Pajamos	Išlaidos	Liekana				
				Atidengta kreditų pagal išlaidų sąmatas ir biudžetinius pavedimus	Sumažėjo kreditų pagal pavedimus ir uždengta	Kredito pajamų ir išlaidų skirtumas (skilt. 5—6)	Padaryta išlaidų (kasin. ir sąskait. pervedimais)	Gauta kreditui atnaujinti	Grynos išlaidos (skiltys 8—9)	
1	2	3	4	5	6	7	8	9	10	11
		Perkelta								

Forma 30

FINANSŲ KASA

Valstybinių išlaidų akivaizdinė sąskaita Nr. .....

Kredito valdytojas .....

§ ..... str. .....
(Nr. ir jo pavadinimas)

Lapo Nr. .....

Biudžetas 194 .... m. .....

Data	Dokumento Nr.	Trumpas įrašo turinys	Korespond. sąskaitos Nr.	Kredito judėjimas			Debetas	Kreditas	Saldo	Kontrolieriaus pažymėjimas
				Pajamos	Išlaidos	Liekana				
				Atidengta kreditų pagal išlaidų sąmatas ir biudžetinius pavedimus	Sumažėjo kreditų pagal pavedimus ir uždengta	Kredito pajamų ir išlaidų skirtumas (skilt. 5—6)	Padaryta išlaidų (kasin. ir sąskait. pervedimais)	Gauta kreditui atnaujinti	Grynos išlaidos (skiltys 8—9)	
1	2	3	4	5	6	7	8	9	10	11
		Perkelta								

3/X-45 г.

2. 3

Справка

Дана гр.-

Справка

Путивльское РО НКВД на гр. Бескровного Ивана Фроловича 1900 года рожд. уроженец с. Курдюмлев, Пут. р-на Сумск. материалами не располагает.

Нач. путивльского РО НКВД
Капитан /Медведев/

Справка

Бескровный и ф по учету

РОНКТБ не проходит

29/I 1962 [signature]

3.4

"Утверждаю"
пред. р-ной провер.
фильтр. комис.
Путивльское РО
"3 окт." 45 г.

ЗАКЛЮЧЕНИЕ
/ по фильтрационному делу /.

Гор./село/ Путивль 3/X-45 г.

Мы, члены проверочно-фильтрационной комиссии при Путивльском рном отделении НКВД рассмотрев фильтрационное дело на репатриированного советского гр-на Бескровного Ивана Фроловича прибывшего к месту постоянного жительства в Путивльский район "12" авг. 45 г. и найдя, что компрометирующих материалов в процессе фильтрации не выявлено.

руководствуясь приказом НКВД-НКГБ СССР № 00706/00-68 от 16/6-45 г.

Постановили:

1. Считать гр. Бескровного Ивана Фроловича проверенным и фильтрационное на него дело сдать в архив I Спец. отдела УНКВД по Сумской области для хранения.

Комиссия:- Фастов

Что

А по этому репетриенту

считать проверенным.

Нач.Путивльского РО НКВД

капитан /Медведев/

З А К Л Ю Ч Е Н И Е

1940 года - - - - мес. - - - дня.

Я, нач.Путивльского РО НКВД капитан Медведев сего числа в соответствии с приказом НКВД и НКГБ СССР от 18/IУ-40 г. за № 007/00688 рассмотрев материалы проверки на репатриан та

Н А Ш Е Л:

Что,

А по этому репатрианта

считать проверенным.

нач.Путивльского РО НКВД

капитан

НКВД СССР

2

Видом на жительство служить не может

5

4

Проверочно-фильтрационный пункт

Действительно по «——» _____ 194 г.

Город Кемпсбург

УДОСТОВЕРЕНИЕ

Фото-карточка

Выдано Бескровному Ивану Фромовичу
(фамилия, имя, отчество

год рождения 1900, место рождения Сумская обл.
Кутиевский р-н хут. Курдюмов

в том, что он по прибытии из Гизенберг

с „16" июля м-ца по «27» июля

м-ца 194 г. содержался в лагерь 207 проверочно-фильтрационном пункте НКВД СССР и следует к избранному месту жительства Сумская обл. Кутиевский р-н хут. Курдюмовка
(указать точный адрес)

Удостоверение по приезде к месту жительства должно быть сдано в местный орган НКВД для получения вида на жительство.

Начальник проверочно-фильтрационного пункта

(печать) (подпись)

ПЕЧАТЬ 16.61

Зарегистрирован
6 РО ЧКВД 19/VIII 45
№ 322

Пас-стика [illegible]

5 6

Регистрационный лист

на прошедшего регистрацию в лагере №_____ или СПП №_____

(ненужное зачеркнуть), дислоцирующегося в населенном пункте_____

1. Фамилия, имя, отчество	Бескровный Иван Фролович
2. Год и место рождения 1900	сумская область Кутиевского р-на хут. Курдюмов.
3. Национальность Русский	4. Образование 3 кл
5. Специальность Нет	
6. Последнее постоянное место жительства и работа на территории СССР (для военнослужащих указывается наименование воинской части).	сумская обл. Кутиевского р-на хут. Курдюмов
7. Состоял ли в ВКП(б) или ВЛКСМ	нет
8. Почему оказался на территории другого государства	По мобилизации.
9. Подвергался ли арестам, допросам, задержаниям, штрафам со стороны немецких властей (когда, где и за что)	нет
10. Содержался ли в спецлагерях противника и что там делал (указать наименование лагеря и адрес)	нет.
11. Проходил ли службу в немецкой армии, полиции, отрядах, воинских частях, госпиталях строительных и иных батальонах, создававшихся противником; служил ли в немецких учреждениях, предприятиях, организациях (в каких, в качестве кого).	Работал в г. Энзенберг. фабрика машин чернорабочий.
12. Какие отобраны документы при регистрации	Нем паспорт. Раб. Карточка
13. Где проживают близкие родственники, кто именно (указать точный адрес)	сумская обл. Кутиевский р-н хут Курдюмовка жена Бескровная Елена Федосьевна.
14. Куда следует на постоянное жительство	сумская обл. Кутиевский р-н хут Курдюмовка

Правильность данных мною сведений подтверждаю.

подпись: Бескровный

Регистрационный лист заполнил

подпись: Капустин

Регистрационный лист проверил:

Председатель регистрационной комиссии НКВД СССР

подпись: _____

Удостоверение о направлении на постоянное местожительство получил:

Бескровный

(подпись регистрируемого)

Убыл из лагеря «___» _____ 194 г.

Архивное № 176
пересмотрено в соответствии с приказом КГБ при СМ СССР [illegible]
и оставлено для дальнейшего хранения в архиве в агентурном фонде
как наход. в американской зоне
справочном учете. с отражением на оперативно-
Пересмотрел капитан (Ратченко)
огласны:
Начальник отделения
Нач. 2 отд. УКГБ при СМ УССР
по Сумской обл.
27 подполковник (Резиков)
11 1955 г.

Wilhelm Manig
Furnier- und Sägewerk
Fernruf 227 und 228
Bank-Konten:
Volksbank Eisenberg, e. G. m. b. H.,
Commerzbank Zeitz
Postscheck-Konto: Leipzig Nr. 292 58
Telegramme: Manig Eisenbergthür.

Eisenberg i. Thür., den ..... 19 .....

Hiermit bescheinige ich, dass

Beskrowny Jwan geb. 1897

in der Zeit vom 24. 5. 1943 bis 12. April 1945 in meinem Betriebe beschäftigt gewesen ist.

Wilhelm Manig Furnierwerk Eisenberg-Thür.

für Wilhelm Manig
Möckel

Eisenberg, den 28. April 1945.

Alle Angaben hinsichtlich Preis und Lieferung freibleibend! — Erfüllungsort und Gerichtsstand ist in allen Fällen, auch für Beträge von mehr als 500 RM., Eisenberg i. Thür.

L/0183

Wilhelm Manig
Furnier- und Sägewerk
Eisenberg i. Thür.
Fernruf 227 und 228

DEUTSCHES REICH



ARBEITSBUCH FÜR AUSLÄNDER

89

DEUTSCHES REICH

DEUTSCHES REICH

ARBEITSBUCH
FÜR AUSLÄNDER

ARBEITSBUCH
FÜR AUSLÄNDER

VORWORT

Wie der deutsche, so dient auch der ausländische Arbeiter der Stirn und der Faust durch seinen Arbeitseinsatz im Großdeutschen Reich dem Neuaufbau Europas und dem Kampf um die lebenswichtigen Voraussetzungen für eine glückliche Zukunft und Wohlfahrt der Völker im europäischen Raum. Der ausländische Arbeiter muß sich dieser Aufgabe und Auszeichnung stets bewußt sein. Auf diesem Gedanken beruht sein Einsatz, seine Arbeitsleistung und seine persönliche Haltung.

DER GENERALBEVOLLMÄCHTIGTE
FÜR DEN ARBEITSEINSATZ

ARBEITSBUCH
FÜR AUSLÄNDER

ARBEITSBUCH
FÜR AUSLÄNDER

(VERORDNUNG VOM 1. MAI 1943)

Nr A 230/Ei 97

Iwan
(Rufname – männlich – ~~weiblich~~)

Beskrowny
(Zuname)

(Geburtsname bei Frauen)

Der Paß oder das Grenzlegitimationspapier des Ausländers ist ausgestellt von der _____

in _____ und hat die

Nr. _____

Иван Бескровный

(Eigenhändige Unterschrift des Inhabers)

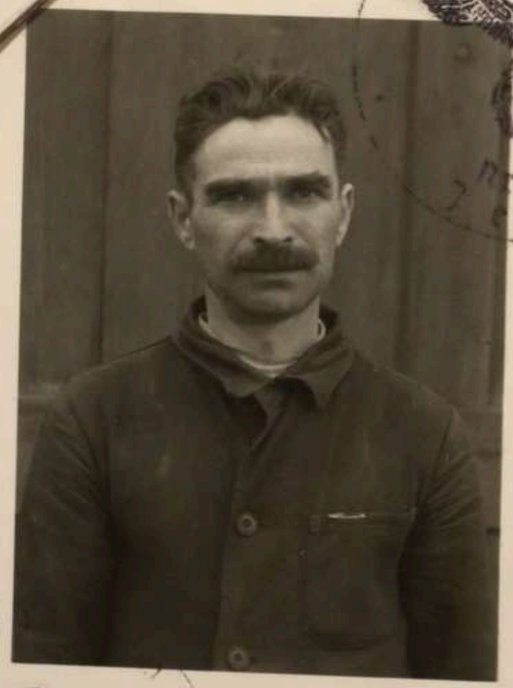

ARBEITSBUCH
FÜR AUSLÄNDER

1	Herkunftland	Bezetzte Ostgebiete
2	Geburtstag	1897
3	Geburtsort	Kurdjumowka
	Kreis	Sumy
4	a) Staats-angehörigkeit	ungeklärt (Ostarbeiter)
	b) Volks-zugehörigkeit	
5	a) Familienstand led., verh., verw., gesch.	led.
	b) Anzahl der minder-jährigen Kinder	/

6	Deutsche Sprachkenntnisse	./.
		Kurdjumowka Kreis: Sumy
7	Heimatanschrift	./.
8	Anschriften von Personen, die in besonderen Fällen zu benachrichtigen sind	./.

DEUTSCHES REICH
ARBEITSBUCH FÜR AUSLÄNDER

9	Wohnort und Wohnung während der Beschäftigung	Eisenberg

DEUTSCHES REICH
ARBEITSBUCH FÜR AUSLÄNDER

Berufsausbildung

a	abgeschlossene Lehre	von ⁄. bis ⁄. / als ⁄.
b	Abgelegte (Meister- usw.) Prüfungen	⁄.
c	Sonstige Fach-ausbildung	⁄.
d	Landwirt-schaftliche oder gewerbliche Kenntnisse	⁄.
e	Besondere Fertigkeiten (z. B. Führer-schein für Kraftfahr-zeuge)	⁄.

Bisherige Beschäftigungsarten

	von	bis

Fortsetzung nächste Seite

DEUTSCHES REICH
ARBEITSBUCH FÜR AUSLÄNDER

Fortsetzung von Seite 7

DEUTSCHES REICH

Berufsgruppe 9112

Berufsart Schl. Jena

Ausgestellt am: 21. 8. 43

(STEMPEL DES ARBEITSAMTS)

Arbeitsamt Jena Hzvr.
Nebenstelle Eisenberg
Im Auftrage:
Glaser

(UNTERSCHRIFT)

Eintragungen über die Befreiung von den Vorschriften der §§ 1 bis 16 der VO. über ausl. Arbeitnehmer vom 23. 1. 1933 (RGBl. I S. 26)

Inhaber ist im Besitze eines Befreiungsscheines bis zum

Datum	Arbeitsamt (Stempel)	Unterschrift

ARBEITSBUCH FÜR AUSLÄNDER

15

1 Name und Sitz des Betriebes (Unternehmers) (Firmenstempel)	2 Art des Betriebes oder der Betriebsabteilung	3 a) Tag des Beginns der Beschäftigung b) Beschäftigung genehmigt bis	4 Art der Beschäftigung (möglichst genau angeben)	5 a) Tag der Beendigung der Beschäftigung b) Bescheinigung des Arbeitsamts	6 Unterschrift des Unternehmers
Wilhelm Manig Fournier- u. Sägewerk Eisenberg, Thür.	Furnier- & Sägewerk	a) 24/5. 1943. b) Arbeitsamt	Platzarbeiter.	a) 12.4.45. b)	Wilhelm Manig Furnierwerk Eisenberg-Thür.
2		a) b)		a) b)	
3		a) b)		a) b)	
4		a) b)		a) b)	
5		a) b)		a) b)	

ARBEITSBUCH FÜR AUSLÄNDER

1 Name und Sitz des Betriebes (Unternehmers) (Firmenstempel)	2 Art des Betriebes oder der Betriebsabteilung	3 a) Tag des Beginns der Beschäftigung b) Beschäftigung genehmigt bis
6		a)
		b)
7		a)
		b)
8		a)
		b)
9		a)
		b)
10		a)
		b)

4 Art der Beschäftigung (möglichst genau angeben)	5 a) Tag der Beendigung der Beschäftigung b) Bescheinigung des Arbeitsamts	6 Unterschrift des Unternehmers
	a)	
	b)	
	a)	
	b)	
	a)	
	b)	
	a)	
	b)	
	a)	
	b)	

ARBEITSBUCH FÜR AUSLÄNDER

1 Name und Sitz des Betriebes (Unternehmers) (Firmenstempel)	2 Art des Betriebes oder der Betriebsabteilung	3 a) Tag des Beginns der Beschäftigung b) Beschäftigung genehmigt bis	4 Art der Beschäftigung (möglichst genau angeben)	5 a) Tag der Beendigung der Beschäftigung b) Bescheinigung des Arbeitsamts	6 Unterschrift des Unternehmers
11		a)		a)	
		b)		b)	
12		a)		a)	
		b)		b)	
13		a)		a)	
		b)		b)	
14		a)		a)	
		b)		b)	
15		a)		a)	
		b)		b)	

ARBEITSBUCH FÜR AUSLÄNDER

1 Name und Sitz des Betriebes (Unternehmers) (Firmenstempel)	2 Art des Betriebes oder der Betriebsabteilung	3 a) Tag des Beginns der Beschäftigung b) Beschäftigung genehmigt bis	4 Art der Beschäftigung (möglichst genau angeben)	5 a) Tag der Beendigung der Beschäftigung b) Bescheinigung des Arbeitsamts	6 Unterschrift des Unternehmers
16		a)		a)	
		b)		b)	
17		a)		a)	
		b)		b)	
18		a)		a)	
		b)		b)	
19		a)		a)	
		b)		b)	
20		a)		a)	
		b)		b)	

ARBEITSBUCH FÜR AUSLÄNDER

1 Name und Sitz des Betriebes (Unternehmers) (Firmenstempel)	2 Art des Betriebes oder der Betriebsabteilung	3 a) Tag des Beginns der Beschäftigung b) Beschäftigung genehmigt bis	4 Art der Beschäftigung (möglichst genau angeben)	5 a) Tag der Beendigung der Beschäftigung b) Bescheinigung des Arbeitsamts	6 Unterschrift des Unternehmers
21		a)		a)	
		b)		b)	
22		a)		a)	
		b)		b)	
23		a)		a)	
		b)		b)	
24		a)		a)	
		b)		b)	
25		a)		a)	
		b)		b)	

ARBEITSBUCH
FÜR AUSLÄNDER

ARBEITSBUCH
FÜR AUSLÄNDER

1 Name und Sitz des Betriebes (Unternehmers) (Firmenstempel)	2 Art des Betriebes oder der Betriebsabteilung	3 a) Tag des Beginns der Beschäftigung b) Beschäftigung genehmigt bis	4 Art der Beschäftigung (möglichst genau angeben)	5 a) Tag der Beendigung der Beschäftigung b) Bescheinigung des Arbeitsamts	6 Unterschrift des Unternehmers
26		a)		a)	
		b)		b)	
27		a)		a)	
		b)		b)	
28		a)		a)	
		b)		b)	
29		a)		a)	
		b)		b)	
30		a)		a)	
		b)		b)	

ARBEITSBUCH FÜR AUSLÄNDER

1 Name und Sitz des Betriebes (Unternehmers) (Firmenstempel)	2 Art des Betriebes oder der Betriebsabteilung	3 a) Tag des Beginns der Beschäftigung b) Beschäftigung genehmigt bis
31		a)
		b)
32		a)
		b)
33		a)
		b)
34		a)
		b)
35		a)
		b)

4 Art der Beschäftigung (möglichst genau angeben)	5 a) Tag der Beendigung der Beschäftigung b) Bescheinigung des Arbeitsamts	6 Unterschrift des Unternehmers
	a)	
	b)	
	a)	
	b)	
	a)	
	b)	
	a)	
	b)	
	a)	
	b)	

ARBEITSBUCH FÜR AUSLÄNDER

1 Name und Sitz des Betriebes (Unternehmers) (Firmenstempel)	2 Art des Betriebes oder der Betriebsabteilung	3 a) Tag des Beginns der Beschäftigung b) Beschäftigung genehmigt bis	4 Art der Beschäftigung (möglichst genau angeben)	5 a) Tag der Beendigung der Beschäftigung b) Bescheinigung des Arbeitsamts	6 Unterschrift des Unternehmers
36		a) b)		a) b)	
37		a) b)		a) b)	
38		a) b)		a) b)	
39		a) b)		a) b)	
40		a) b)		a) b)	

ARBEITSBUCH FÜR AUSLÄNDER

Ärztliche Untersuchungen

a) **Vor** der Arbeitsaufnahme im Reichsgebiet

DEUTSCHES REICH
ARBEITSBUCH
FÜR AUSLÄNDER

23

Ärztliche Untersuchungen

b) **Nach** der Arbeitsaufnahme im Reichsgebiet

DEUTSCHES REICH
ARBEITSBUCH
FÜR AUSLÄNDER

Fortsetzung nächste Seite

Ärztliche Untersuchungen

b) Nach der Arbeitsaufnahme im Reichsgebiet *(Fortsetzung von Seite 27)*

DEUTSCHES REICH

ARBEITSBUCH
FÜR AUSLÄNDER

Raum für amtliche Eintragungen

24

DEUTSCHES REICH

ARBEITSBUCH
FÜR AUSLÄNDER

DEUTSCHES REICH

ARBEITSBUCH FÜR AUSLÄNDER

25

DEUTSCHES REICH

ARBEITSBUCH FÜR AUSLÄNDER

Raum für amtliche Eintragungen

DEUTSCHES REICH

ARBEITSBUCH
FÜR AUSLÄNDER

Raum für amtliche Eintragungen

7 26

DEUTSCHES REICH

ARBEITSBUCH
FÜR AUSLÄNDER

DEUTSCHES REICH



ARBEITSBUCH
FÜR AUSLÄNDER

27

DEUTSCHES REICH



ARBEITSBUCH
FÜR AUSLÄNDER

Raum für amtliche Eintragungen

DEUTSCHES REICH

ARBEITSBUCH
FÜR AUSLÄNDER

Raum für amtliche Eintragungen

28

DEUTSCHES REICH

ARBEITSBUCH
FÜR AUSLÄNDER

DEUTSCHES REICH



ARBEITSBUCH
FÜR AUSLÄNDER

29

Bezkrowny, Iwan.

ARBEITSBUCH
FÜR AUSLÄNDER

КОМІТЕТ
державної безпеки
України
УПРАВЛІННЯ
по Сумській області

КОМИТЕТ
государственной безопасности
Украинской ССР
УПРАВЛЕНИЕ
по Сумской области

"____" _____ 199 г.

№_____

гор. Сумы

ЗАВІРЯЮЧИЙ НАПИС

У даній справі пронумеровано 29 аркушів

двадцять дев'ять

"06" 05 2026 р.

Посада

Підпис



АРТ. 1-С-3803-1