Державний архів
Сумської області
Фонд № Р-7641
Опис № 14
Архівний № 278

Управління СБУ
по Сумській області

Фільтраційне

ДЕЛО № 14598

Берлов (Берлов)
Николай
Куприянович

Начато: 9 апреля 1951 г.
Окончено: ~~22 марта 1952 г.~~
3 декабря 1982 г.

На 47 листах

ДЕРЖАРХІВ
Сумської області
Фонд № Р-7641
Опис № 14
Архівний № 278

4

Первичные материалы

на Бершева. Н. К.

№ 14598

[illegible] КВЗ
[illegible] области
[illegible]
г. Горького
8-е
[illegible]
22 февраля 1951
№ 408

К-кту
Приложение: упомянутое

Начальнику 2 КВЗ

Направляю Вам анонимное письмо, поступившее в проверке у-ка промышленного и ж-ки Мельниковой г. Горький Ждановского р-на Цыганский переулок дом 5 кв 3 для принятия мер.

Приложение: упомянутое

К-к 8 гвм
Капитан милиции: [illegible]

Начальнику 2 КВЗ
Капитану
Тов. Шуберту

Направляю Вам анонимное письмо, поступившее в проверке у-ка промышленного и ж-ки Мельниковой г. Горький Ждановского р-на Цыганский переулок дом 5 кв 3 для принятия мер.

Приложение: упомянутое

К-к 8 гвм
Капитан милиции: [illegible]

Начальнику 8 отдела прошу проверить гражданина
с Украины по национальности украинец проживавшего
в годы Великой Отечественной войны с 1941 по 1943
у гражданки Мельниковой до войны проживавшего
на Украине имеет тещу и двоих детей на
Украине (последняя) во время Отечественной войны находился
в плену у немцев и возможно способен быть
завербован немецкой агентурой по другим сведениям
был немцев в качестве урядника или старосты
после войны на Украину не едет опасаясь
быть разоблаченным работает в настоящее время
шофером. Фамилии узнал от управдом дом №5

15/II 51г. Врио

В Отдел „А“ УМГБ по Горьковской области **Сов. секретно**

УМГБ Горьковской области _____ отдел _____ отделение

Исполн. Марсенин тел. № 23-32
фамилия

Просьба выдать справку

1. Фамилия Бернев (Бернов)
2. Имя и отч. николай кузьмич
3. Год рождения 1905 4. Место рождения с. старая Вера, Богоявленского р-на, Сумской обл.
5. Адрес Гусиная переулок, д- 5, кв. 3
6. Место работы и должность конторы Механизир.-снаб, рабочий
7. Какая нужна справка о наличии к/м
8. Для чего нужна справка по заявлению

Зам Начальник „1“ отд. „5“ отдела УМГБ

„28“ марта 1951 г.

№ _____

На проверяемого имеются следующие сведения

Проходит как репатриант.
Протокольно-фильтр. дело 6 отд. „А" ГИНГБ
арх. 2183/ф (фонд ликвидации)

29/III-57 г.

Начальник отделения _____
(подпись)

„____" _____ 195 г.

з. 1255

№ _____

Сов. секретно

2 Отделение Отдела „А" УМГБ Горьковской области

Просим выдать справку сотруднику 1 отделения 5

отдела _____ Управления МГБ по Горьковской области

товарищу Марекину (тел. № 2-32), проходит ли по

учету агентурно-осведомительной сети:

1. Фамилия Берцев (Берцов)

2. Имя и отчество Николай Кузьмич

3. Год рождения 1905 4. Место рождения с. Старая Вура, Белопольского р-на, Сумской обл.

5. Адрес Цусимский пер., дом № 5, кв. 3

6. Место работы, должность кочегара мехмастерских — сезаб, рабочий

7. Цель проверки по заявлению

Нач. 5 отдела Управл. МГБ Горьк. обл.

майор

подпись

29 марта 1951 г.

Примечание; 1. Запросы направляются в 1 экземпляре. ответ должен храниться в соответствующем агентурном деле, деле формуляр, личном деле завербованного.

2. Приобщать эти запросы к следственным делам запрещается.

С п р а в к а

Проверяемое Вами лицо

По учету действующей агентурно-осведомительной сети отдела УМГБ Горьк. обл. ПРОВЕРКА ПРОИЗВЕДЕНА "3" IV 194 Подпись

По архивному учету агентурно-осведомительной сети и действующему учету осведомителей в отделе Горьков. обл.

ПРОВЕРЕН

Справку наводил

"7" IV 1951 г.

Подпись

По учету действующей агентурно-осведомительной сети отдела УНКГБ Горьк. обл. ПРОВЕРКА ПРОИЗВЕДЕНА "3" IV 1951 г.

Подпись

По учету действующей агентурно-осведомительной сети Управления охраны МГБ СССР на Горьковской жел. дор сведений не имеется "7" IV 1951 г.

Опер. уполномоч.

В отделе Охраны МГБ Верхне-Волжск. басс. Бассейна сведений нет "7" IV 1951 г.

Оперуполномоч.

Нач. 2 отд-ния отдела „А" УМГБ по Горьковской области

Справку наводил

Подпись

"___" _____ 195 г.

По учету действующей агентурно-осведомительной сети отдела УМГБ Горьк. обл. ПРОВЕРКА ПРОИЗВЕДЕНА "3" IV 1951 г.

Подпись

вр.3.

5/1/3194
8/1/15

исп.Марескин.

Сов.секретно
Литер "А".

6

НАЧАЛЬНИКУ БЕЛОПОЛЬСКОГО РО МГБ СУМСКОЙ ОБЛАСТИ

г.Белополье.

В связи с поступившим заявлением нами проверяется БЕРШЕВ(БЕРШОВ) Николай Кузьмич,1905г.р., уроженец с.Старая Вира,Белопольского района,Сумской области.

В период Отечественной войны БЕРШЕВ якобы проживал на временно оккупированной немцами советской территории и являлся старостой села. По другим данным он находился в плену у немцев.

Просим проверить правдоподобность изложенного и о результатах сообщить нам.

НАЧАЛЬНИК 5 ОТДЕЛА УМГБ Г/ОБЛ.
М а й о р (Сок олов)

НАЧ 1 Отд.5 ОТДЕЛА УМГБ Г/ОБЛ.
М а й о р (Герасимов)

вр.3.

Сов.секретно
Литер "А".

7

НАЧАЛЬНИКУ ОТДЕЛА "А" УМГБ СУМСКОЙ ОБЛАСТИ

г.С у м ы.

5/1/3193
11/12

исп.Марескин.

В связи с поступившим заявлением нами проверяется БЕРШЕВ (БЕРШОВ) Николай Кузьмич, 1905г.рождения, уроженец с.Старая Вира, Белопольского района, Сумской области.

В период Отечественной войны БЕРШЕВ якобы проживал на временно оккупированной немцами советской территории и являлся старостой села.

По другим данным он находился в плену у немцев.

Просим проверить и сообщить не проходит ли БЕРШЕВ (БЕРШОВ) по Вашим учетам.-

НАЧАЛЬНИК 5 ОТДЕЛА УМГБ Г/ОБЛ.
Майор

(Соколов)

НАЧ 1 Отд.5 ОТДЕЛА УМГБ Г/ОБЛ.
Майор

(Герасимов)

УРСР
Міністерство
Державної Безпеки

УССР
Министерство
Государственной Безопасности

УПРАВЛЕНИЕ МГБ
ПО СУМСКОЙ ОБЛАСТИ
БЕЛОПОЛЬСКОЕ РАЙОННОЕ ОТДЕЛЕНИЕ
11. 05 1947 г.
№ 1575
гор. Белополье

Марченко

Совершенно
секретно
Экземпляр № 1
Нач. Сумского УМГБ по Сум-
ской области
Капитану Государственной
безопасности Соколову
№ 5/с/3194 от 11/IV-57

6596
19/V-

Проверяется Ваня Герасимовна Рубанская 1905 г. урож. села Старые Дирки, Ахтырского района, Сумской области, Великая отечественная война застала ее в период оккупации немцев

Му Рождественскій
Старецъ
Маленькій мой
не нужно —
Другія дѣти
ея рождественскій
/ear Father Christmas

Управление НКВД по Сумской области
Отдела"

9

СПРАВКА

На учете значится Бершов Николай Кузьмич 1905 г. рожд. уроженец с. Старые Вирки Белопольского р-на Сумской обл. который с 1943 по 1945 г. проживал в германии г. Кельн, фильтрацию прошел в Белопольском РО НКВД

Фильтрационное дело № 14598 хранится в архиве отдела "А" Укгб Сумской обл.

Справку наводил: Лунина *Нач. 1 отделения*

"10" мая 1951 г.

Сумы, облтипография. Зак. № 6077

вр.3.

СССР
МИНИСТЕРСТВО
ГОСУДАРСТВЕННОЙ
БЕЗОПАСНОСТИ
УПРАВЛЕНИЕ МГБ
по Горьковской области

11/IV 195 г.
№ 57/3193
г. Горький

исп.Марескин.

Сов.секретно
Литер "А".

7319
5/IV

НАЧАЛЬНИКУ ОТДЕЛА "А" УМГБ СУМСКОЙ ОБЛАСТИ

г.С у м ы. 10

В связи с поступившим заявлением нами проверяется БЕРШЕВ (БЕРШОВ) Николай Кузьмич, 1905г.рождения, уроженец с.Старая Вира, Белопольского района, Сумской области.

В период Отечественной войны БЕРШЕВ якобы проживал на временно оккупированной немцами советской территории и являлся старостой села.

По другим данным он находился в плену у немцев.

Просим проверить и сообщить не проходит ли БЕРШЕВ (БЕРШОВ) по Вашим учетам.-

2 НАЧАЛЬНИК 5 ОТДЕЛА УМГБ Г/ОБЛ. (Соколов)
Майор

НАЧ 1 Отд.5 ОТДЕЛА УМГБ Г/ОБЛ. (Герасимов)
Майор

5/IV 1988

Сов. секретно

Справка

по учетному делу № 493 на репатрианта Борисова Н. К.

Борисов Николай Кузьмич 1905 г. рожд., уроженец с. Старые Вязовки, Белопольского района, Сумской области, украинец, малограмотный, беспартийный, ранее работал в колхозе „Новый мир" в селе ст. Вязовки.

В период отечественной войны, находясь на службе в Советской Армии, 13 июля 1942 года попал в плен к немцам. Якобы по ранению

В период пребывания в плену не документировался, судим не был. С декабря 1942 г по апрель 1943 года работал по расчистке дорог в г. Мюнстер (Германия). С апреля 1943 по 1945 год - использован на разных работах в гор. Кель.

Из плена освобожден американскими войсками. Его службу в армии может подтвердить Гапанцевский Василий Иванович - уроженец с. Гапанцевское, Белопольского района, Сумской области, он все время пребывания на оккупированной советской территории.

О его ~~службе~~ нахождении в плену может рассказать Лагачев Василий Николаевич - уроженец с. Новоалександровка Новоалександровского района, Орджоникидзевского края.

Состав семьи Бершова:

Жена Бершова Анастасия Кузьминична 1902 г. рождения, уроженка с. Сн. Тавды колхозница.

Дочь - Раиса - 1937 г. рожд., ученица

Мать - Бершова ~~Анастасия~~ Ефимовна - 78 лет

Брат - Бершов Андрей Кузьмич - 1898 г. рождения, служил в армии.

Брат Бершов Гейдр Кузьмич - 1930 г. служил в армии. Фильтрацией проверен в Горьком. Учетное дело хранится в архиве отдела "А" УМГБ Горьковской области за № 2183.

Зам. нач. 10 отд. 2 Б-ки УМГБ
лейтенант Ефремов (Ефремов)

9/IV-51 г.

тг-3

29/X.52

№ 5/8/8173

Совершенно секретно
Литер "А"
экз. № 2

12

НАЧАЛЬНИКУ БЕЛОПОЛЬСКОГО РО МГБ
СУМСКОЙ ОБЛАСТИ

г. Белополье

Нами проверяется репатриант БЕРШОВ /БЕРШЕВ/ Николай Кузьмич, 1905 года рождения, уроженец села Старая Вира, Белопольского района Сумской области.

По имеющимся материалам БЕРШЕВ по возвращении из немецкого плена приехал на жительство в гор. Горький якобы потому, что боится возвращаться на родину, где может быть разоблачен за совершенные им преступления во время Отечественной войны.

В с. Старые Вышки в настоящее время проживает его семья:

Жена - БЕРШОВА Анастасия Кузьминична, 1902 года рождения и дочь -Раиса, 1937 года рождения.

В целях проверки изложенных фактов просим установить БЕРШОВУ Анастасию Кузьминичну и тщательно допросить её о муже.

В процессе допроса необходимо установить:

1. В какое время, куда и по каким причинам выехал БЕРШОВ Н.К. из с. Ст.Вырки.

2. Знает ли БЕРШОВА А.К. где в настоящее время находится её муж и поддерживает ли она с ним связь.

3. Что ей известно о преступной деятельности БЕРШОВА Н.К.

Одновременно просим сообщить не располагаете ли Вы компрометирующими материалами на БЕРШОВА Н.К. и его родственников.

Начальник 5-го Отдела УМГБ по
Горьковской области
полковник госбезопасности _____ /ОСТАШЕВ/

Нач.1 отд.5 Отдела УМГБ по Г/о.
капитан госбезопасности _____ /ДАНИЛОВ/

Отп.3 экз.
1-й адресату
2-й исполнит.
3-й секретарю
исп.Козлов

Верно:

Вх. № 2482.

На № 5/8/8173

Сов. секретно

Лит. „А".

В

РАВЛЕНИЕ [illegible]

СУМСКОЙ ОБЛАСТИ

БЕЛОПОЛЬСКОЕ РАЙОННОЕ ОТДЕЛЕНИЕ

14 XI 1952

№ 1913

г. Белополье

Начальнику 5 отдела УМГБ Горьковской области - полковнику госбезопасности

тов. Осташеву.

г. Горький.

Направляю арестованного Берлова Николая Кузьмича, 1895 г. рождения, уроженец с. Старые Вирки, Белопольского района, Сумской области по нашим учетам не проходит.

Арестован: прокурором Белопольского района Сумской области.

Санкция прокурора: прокурора Белопольского района Сумской области.

Дело: на 1 листах.

Ст. оперуполномоченный: мл. л-нт Гос. Без. Белопольского РО МГБ Сумской обл. /Петраков/.

21/XI

1263

21/XI-52

Протокол допроса.

4 ноября 1952 г. гор. Бельмонье. 14

Я, старший оперуполномоченный Бельмоньевского РО МГБ лейт. Ильенко, сего числа допросил -

Борисову Анастасию Кирилловну, 1900 г. рождения, уроженку с. Новые Вирки, Бельмоньевского р-на, Сумской области, украинка, б/п, гражданка СССР, образование низшее, работает в колхозе, проживала в х. Лапшучевке Ново-Вирковского с/совета Бельмоньевского района.

Об ответственности за дачу ложных показаний по ст. 89 УК УССР предупреждена:

Вопрос: Где Вы проживали в период Отечественной войны?

Малограмотная и не видит.

Ответ: Во время немецкой оккупации я проживала в х. Лапшучевке, Ново-Вирковского сельсовета, Бельмоньевского района.

Вопрос: Назовите состав Вашей семьи и где они проживали в период немецкой оккупации?

Ответ: Моя семья состояла из 3-х человек - муж Борисов Николай Кузьмич, я и дочь Борисова Раиса Николаевна, 1937 года рождения. С началом Отечественной войны мой муж был призван в ряды Советской Армии.

Я работала в сельскохозяйственной общине на рядовых работах. Дочь находилась на моем иждивении, как несовершеннолетняя.

Вопрос: Где находился Ваш муж в период Отечественной войны и временной немецкой оккупации?

Ответ: Где находился мой муж во время Отечественной войны, я не знаю. В период немецкой

Малограмотная

оккупации я проживала одна с ребенком. После
от мужа не получала до 1943 г. т. е. до момента
освобождения территории от немецких захватчиков.

В 1943 г. я от мужа получила одно письмо
с обратным адресом Полевая Почта, № которой
я не помню.

В том же году, немного позже, получила от
него второе письмо из гор. Горького. Несмотря
на то, что я ему написала письма, ответ от
него я не получила.

До настоящего времени писем от него я
больше не получала, где он находится, я не
знаю. Связи с ним не имею.

Вопрос: Почему Ваш муж не возвратился
домой после окончания Отечественной войны?

Ответ: Причина невозвращения мужа к
своей семье после окончания Отечественной войны
мне не известна.

Вопрос: Что Вам известно о предатель-
ской деятельности Вашего мужа в пользу немцев?

Ответ: О предательской деятельности
мужа в пользу немцев мне ничего не известно.

Протокол допроса записан с моих слов
правильно, мне в слух прочитан, в чем и расписываюсь: Малограмотная

Допросил старший оперуполномоченный
Белопольского РО МГБ Сумской области
мл. л-нант г/б Ушенко

т. Киев!

Извещаю вас, что
[illegible] санаторий
[illegible] выехал
[illegible] до начала
[illegible] о его
[illegible] Выписаны он
[illegible] и
[illegible] курсом
[illegible] 5" вакцины
[illegible] ной
[illegible] по конференц.
[illegible] Голенко
[illegible] ков. Кенигсберг
[illegible] по конкурс

СЕКРЕТАРИАТ

УПРАВЛЕНИЯ НКГБ СССР

по Горьковской области

«____» _____ 194 г.

№ _____

Служебная записка

Сов. секретно

17

Справка

Дана гр-ке в архиве отдела "А" УСБ Харьковской области проверочно-фильтрационное дело № 2123/ф. на Берцова Николая Кузьмича Материалы на хранение по месту рождения поступило в УСБ Сумской области.

Ст. инспектор 1 отдел. 5 отдела
УСБ Г.О. мл. л-т Ус. /Козлов/

вр.1.

Сов.секретно

"УТВЕРЖДАЮ"

НАЧ 5 ОТДЕЛА УМГБ ГОРЬК.ОБЛ.
ПОЛКОВНИК ГОСОБЕЗОПАСНОСТИ

(ОСТАШЕВ)
" " сентября 1952 года.

ЗАКЛЮЧЕНИЕ

по компрометирующим материалам.

1952 года, сентября "12" дня. Город Горький.

Я, Оперуполномоченный 1 отделения 5 Отдела УМГБ Горьковской области мл.лейтенант госбезопасности КОЗЛОВ, изучив поступившие в УМГБ материалы на -

БЕРШЕВА (БЕРШОВА) Николая Кузьмича, 1905г.рождения, уроженца дер.Старая Вира, Белопольского района Сумской области, украинца, малограмотного, беспартийного, гр-на СССР, работающего рабочим в конторе "Металлургснаб", проживающего: гор.Горький, Ждановский район, Гусиный пер.,дом 5,кв.3 -

НАШЕЛ:

В феврале м-це 1951 года в УМГБ Горьковской области поступило анонимное письмо, в котором неизвестный автор сообщает о том, что БЕРШЕВ находясь в немецком плену, якобы, служил у немецких властей в качестве урядника или старосты, а после своего освобождения из плена не едет на родину из-за боязни быть разоблаченным.

В ходе проверки установлено, что БЕРШЕВ, находясь в действующей Советской Армии, 13 июля 1942 года был ранен и пленен немцами. В период пребывания в плену допросам не подвергался и с декабря 1942 года по 1945 год, т.е. до освобождения его из плена американскими войсками, использовался на разных работах в городах Германии Мюстр, Коль и др.

19

Учитывая, что материалов для взятие БЕРШЕВА в агентурную разработку недостаточно -

ПОЛАГАЛ-БЫ:

Руководствуясь приказом МГБ СССР № 0022 от 10/1-52г., компрометирующие материалы на БЕРШЕВА Николая Кузьмича сдать на хранение в архив Отдела "А" УМГБ Горьковской области, поставив его на учет по оперативно-справочной картотеке.

О/УПОЛН. I Отд. 5 ОТДЕЛА УМГБ ГО
мл. лейтенант госбезопасности (КОЗЛОВ)

СОГЛАСЕН: НАЧ I ОТД 5 ОТДЕЛА УМГБ Г/ОБЛ.
капитан госбезопасности (ДАНИЛОВ)

В Отдел „А“ УМГБ по Горьковской области **Секретно**

УМГБ Горьковской области 5 отдел 1 отделение

Исполн. Осин тел. № 22-53
фамилия

Просьба выдать справку

1. Фамилия Борисов
2. Имя и отч. Николай Кузьмич
3. Год рождения 1906 4. Место рождения с. Старые Верки, Белоколодского р. Сумской обл.
5. Адрес Горький, Сухотный пер. д. 5 кв. 3.
6. Место работы и должность рабочий в конторе „Цветметсбыт“
7. Какая нужна справка наличие суд.
8. Для чего нужна справка разработки

Начальник „1“ отд. „5“ отдела УМГБ

„ 7 “ января 1952 г.

№

25
20

На проверяемого имеются следующие сведения

Репатриант. Фильтр. село Направлено в опер. А. УМГБ Сумской обл. 4/III-52. дело № 6/3-2183.

16/I-53 г. Кибенников

Начальник отделения _____
(подпись)

"____" _____ 195 г.

1445

вр.3.

Сов.секретно
литер "А"
экз.№ 2

21
24

НАЧАЛЬНИКУ БЕЛОПОЛЬСКОГО РО МГБ СУМСКОЙ ОБЛАСТИ

гор.Белопольск.

17/2-53.
5/4/293.

В связи с разработкой нами проверяется БЕРШОВ Николай Кузьмич, 1906 года рождения, уроженец с.Старые Виры, Белопольского района, Сумской обл.

Просим сообщить, какими компрометирующими материалами Вы располагаете на БЕРШОВА.-

НАЧАЛЬНИК 5 ОТДЕЛА УМГБ ГОРЬК ОБЛ.
подполковник госбезопасности (ПОПОВ)

НАЧ I ОТД 5 ОТДЕЛА УМГБ ГОРЬК ОБЛ.
капитан госбезопасности (ДАНИЛОВ)

исп.Репин
отп.3 экз.

Верно Репин /Репин/.

вр.3.

Сов.секретно
литер "А"
экз.№ 2

25

22

НАЧАЛЬНИКУ ОТДЕЛА " А" УМГБ СУМСКОЙ ОБЛАСТИ

гор.Сумы.

17/:53.

5/4/294.

В связи с разработкой нами проверяется БЕРШОВ Николай Кузьмич, 1906 года рождения, уроженец села Старые Виры, Белопольского района, Сумской области.

Просим сообщить, какими компрометирующими материалами Вы располагаете на БЕРШОВА.-

НАЧАЛЬНИК 5 ОТДЕЛА УМГБ ГОРЬК ОБЛ.
подполковник госбезопасности (ПОПОВ)

НАЧ I ОТД 5 ОТДЕЛА УМГБ ГОРЬК ОБЛ.
капитан госбезопасности (ДАНИЛОВ)

/Репин/.

исп.Репин
отп.3 экз.

вр.3.

Сов.секретно
литер "А"
экз.№ 1

СССР
МИНИСТЕРСТВО
Государственной Безопасности
УПРАВЛЕНИЕ МГБ
по Горьковской области

1951 г.
№ 5/4/294.
гор. Горький

НАЧАЛЬНИКУ ОТДЕЛА "А" УМГБ СУМСКОЙ ОБЛАСТИ

гор.Сумы.

В связи с разработкой нами проверяется БЕРШОВ Николай Кузьмич, 1906 года рождения, уроженец села Старые Виры, Белопольского района, Сумской области.

Просим сообщить, какими компрометирующими материалами Вы располагаете на БЕРШОВА.-

НАЧАЛЬНИК 5 ОТДЕЛА УМГБ ГОРЬК ОБЛ.
подполковник госбезопасности (ПОПОВ)

НАЧ I ОТД 5 ОТДЕЛА УМГБ ГОРЬК ОБЛ.
капитан госбезопасности (ДАНИЛОВ)

исп.Репин
отп.3 экз.

1334

При ответах ссылаться на №, месяц и число

28

24

УПГБ СУМСКОЙ ОБЛАСТИ

СОВЕРШЕННО СЕКРЕТНО

С П Р А В К А

На разыскиваемого: Берлов Никонов Кузьмич 1905 г.р.
а не 1906 г.р. Урож. с. Старые Вирки Белопольского р-на Сумской обл.
с 1943 по 1945 г. проживал в Германии, гор. Кельн фильтрацию
прошел в Белопольском РО МВД. Арх. фильт. дело №14598
хранится у нас.

"7" февраля 1953 г.

НАЧАЛЬНИК ОТДЕЛА "А" УПГБ СУМСКОЙ ОБЛАСТИ
ПОДПОЛКОВНИК ГОСБ. ОПАСНОСТИ -
/ПРОХОТА/

Ст w150. сов секретно

лит. 955/44 от 9/11-53.

Начку 5 отдела УМГБ Горьковской

подполковнику тов. Попову

г. Горький.

На w 5/4/293 от 17.1.53г.

УПРАВЛЕНИЕ
УМСКОЙ ОБЛАСТИ
ОЛЬСКОЕ РАЙОННОЕ ОТДЕЛЕНИЕ
29 01 1953 г.
№ 152.
г. Белозерье

Проверяемый Фертов Николай Кузьмич, 1906 года рождения, урож. с. С-Вирки, Белозерского района по нашим оперучетам не проходит, компрометирующими материалами не располагаем.

Начальник Белозерского РО МГБ
капитан г/б Ташкинов /.

исп. Петрачек.

Јеси ли преписао
и предао генерал
29 (двадесет девет).

30/XII-5/I

вр.2.

СССР

Управление Комитета Государственной Безопасности при Совете Министров Союза ССР по ГОРЬКОВСКОЙ ОБЛАСТИ

«3» ИЮЛЯ 1954 г.

№ 2/1-2377

гор. Горький

При ответах ссылаться на наш № и дату

Сов.секретно
экз № 1

НАЧАЛЬНИКУ УЧЕТНО-АРХИВНОГО ОТДЕЛА УКГБ
по СУМСКОЙ ОБЛАСТИ

г. СУМЫ.

При этом направляем компрометирующие материалы на БЕРШОВА Николая Кузьмича, 1905г. рождения, уроженца дер. Старая Вира, Белопольского района, Сумской области, для приобщения их к хранящемуся у Вас на него архивному фильтрационному делу № 14598.

ПРИЛОЖЕНИЕ: по тексту на "29" листах.

ЗАМ НАЧАЛЬНИКА УПРАВЛЕНИЯ КГБ по
Горьковской обл.-подполковник /Игумнов/

НАЧ 1 отд.4 ОТДЕЛА УКГБ Г/ОБЛ.
ПОДПОЛКОВНИК /Буданов/

вх.10841
8/II-54г.

690

Арх. №_____

СОВЕРШЕННО СЕКРЕТНО

Н. К. В. Д. — С. С. С. Р.

Управление НКВД по Горьковской области

1 Специальный Отдел

УЧЕТНОЕ ДЕЛО № 483

НА РЕПАТРИАНТА Бершова

Николая Кузьмича - 1905 г.

Начато „__“ _____ дня 194__ г.

Окончено „__“ _____ дня 194__ г.

Арх. 14598

Арх. 483

1. Name: Фамилия — Bezschow / Бершов

2. Vornamen: Имя — Nikolai / Николаи

3. Geburtstag: День рождения — 5. 12. 1905.

4. Geburtsort: Место рождения — Stazyje Wyri / Старые Выри

5. Lager: Stalag XI A
Лагер
Lum Kgf. Lg. №5 Wolfen

5a. Im Lager eingeliefert am: Доставлен в лагер (число) — 1.4.43

6. Dienstgrad: Чин — Soldat / Рядовой

Eingang 26.1.44

7. Truppenteil: Воинская часть — 174 komando / команда

8. Nr. der Erkennungsmarke des deutschen Lagers: Номер военнопленного в германском лагере — 133136/XI-A.

28
14-598

Bersch

9. Vorname des Vaters: Кузма
Имя отца Кузма

10. Name der Mutter: Кириусткна
Имя матери Кривошкина

11. Anschrift der nächsten Angehörigen:
Адрес ближайших родственников
Sumsko Gebiet Cumская обл.
Белопольский р-н г. Старые Вир.
Beloplskij Bez. d. Stargje Wyr
Beschawa Anastasija Бешавы Анастасии

12. Beruf: Bauer
Профессия Крестьянин

13 Wann und wo gefangen: 12. 7. 1942.
Когда и где попал в плен Woroschilowgrad. Ворошиловград

14. Nr. der Erkennungsmarke des eigenen Truppenteils
Matrikel-Nr.
Номер в собственной части

13.12.52 г.

Заполняется оперативным сотрудником проверочно-фильтрационной комиссии со слов проверяемого.

АНКЕТА

на гражданина СССР, возвратившегося в СССР через Польскую. **границу.**

1. Фамилия, имя, отчество. Если фамилия, имя, отчество изменены, то когда, почему и какую фамилию носил до изменения.	Берлов Василий Кузьмич.
2. Год, месяц и число рождения.	1905 г. рож. г. мой месяц
3. Место рождения (республики, край, обл., район, село по новому адм. делению).	Сумской обл. Белопольского р-на. с Старые Вырыки.
4. Последнее местожительство и адрес: а) до начала войны или призыва в армию б) до убытия за границу.	Сумская обл. Белопольского р-на, село Старые Вырыки.
5. Национальность, родной язык, каким иностранным языком владеет, в какой степени.	Украинец, украинский, иностр. языками не владею.
6. Партийность В какой организации состоял до оккупации (плена).	б/п.
7. Где находятся парт., комсомольские документы (когда, куда, кому сдал, порвал, отобраны аккупантами, где, кем).	— // —
8. Образование, когда где учился, что окончил.	начальное.
9. Профессия, специальность.	колхозник.
10. Судимость при Сов. власти (кем, когда, за что и мера наказания.	Не судился

11. Сведения о трудовой деятельности до оккупации или призыва в Красную Армию, начиная в 1939 г.

Дата		Название учреждения, предприятия	Должность, выполняемая работа	Адрес учреждения, предприятия (республика, край, область район, село)
Поступления	Увольнения			
1939 г.		колхоз „Новый мир"	животник	Усер. Сумской обл. Белопольского р-на с. Старые Вьюнки

12. Отношение к воинской службе (род войска, последнее звание, кадровый или признан во время войны, когда и каким военкоматом).

Был призван в 1941 г. 23 июня Белопольским райвоенкоматом.

13. Участие в боевых операциях (где, когда, в составе каких частей, был ли ранен, контужен). Награжден за боевые операции.

На Харьковском направлении
1942г. с 13-го июня по 13-е июля 5330
танк. группа Вотанковая рота.
Не ранен, награждений не
имею.

14. Прохождение службы в Красной Армии с 1939 года.

Дата		Название (кому части (в состав какого соединения и фронта входила часть)	Должность звание	Местонахождение части
Зачисления	Отчисления			
		Не служил.		

15. Где, когда и при каких обстоятельствах попал в плен или окружение.

На Варховском направлении 13-го января 1942г. отбившись от части попал в расположение немцев, где в числе других попал в плен.

16. При каких обстоятельствах попал на оккупированную Советскую территорию.

На оккупированной немцами гов. территории был прежде.

17 Сколько раз, когда, где задерживался, допрашивался военными, полицейскими органами, гестапо на оккупированной Советской территории, по каким вопросам. Если судился каким судом, за что, срок наказания, где отбывал кем и когда освобожден; каким другим репрессиям подвергался (сам и семья) со стороны оккупантов.

Нет.

18. Сведения о роде занятий и месте жительства на оккупированной Советской территорин:

Дата		Название учреждения, предприятия фамилия предпринимателя	Должность, выполняемая работа	Адрес местажительства
Поступления	Увольнения			
		Не работал		

Дата		Название учреждения, предприятия фамилия предпринимателя	Должность выполняемая работа	Адрес местажительства
Поступления	Увольнения			

19. Когда и при каких обстоятельствах попал на территорию воюющих с СССР стран или в оккупированную Германией страну (выяснить подробно, попал ли за границу в качестве военно-пленного, мобилизованного или выехал добровольно).

В Германию попал в качестве военнопленного.

20. Вызывался ли за границей на допросы, кем, когда, в связи с чем. Если судился, где, когда, каким судом, за что, срок наказания, где содержался, при каких обстоятельствах и когда освобожден.

Не допрашивался, судим не был.

21. Сведения о роде занятий и месте жительства за границей:

Дата		Название учреждения, предприятия, фамилия предпринимателя	Адрес учреждения предприятия (страна округ, уезд, город, село)	Какую работу выполнял и где жил, (точный адрес) и по каким документам
Поступления	Увольнения			
16 дек. 1943г	апрель 1945г.	работал по расчистке дорог.	Германия. г. Мюнстр.	чернорабочий Германия г. Мюнстр. жил в лагере.
с 1943г апрель	до 1945г.	был использован на разных работах.	Германия г. Кельн	чернорабочий г. Кельн жил в лагере.

25. Сведения о семье и близких родственников (отец, мать, жена, дети, братья, сестры) по последним известным ему сведениям (с указанием года, даты).

Фамилия, имя и отчество	Возраст	Степень родства	Постоянное местожительство и род занятий до войны	Где проживают (адреса) и чем занимаются (по последним данн.), если выбыли с постоян. местожит. (куда), погибли, умер., откуда ему стало это известно
Беркова Анаст. Кирилловна	1902	жена	Сумская обл. Белопольск. р. с. Старые Вырки. колхозница	живет там же.
Беркова Раиса Николаевна	1937	дочь	—"—	—"—
Беркова Анна Антоновна	78	мать	—"—	—"—
Берков Андрей Кузьмич	1898 с.	брат.	—"—	в РККА.
Берков Петр. Кузьмич	1926	брат	—"—	в РККА.

26. Кто может подтвердить изложенное в анкете:
а) за время пребывания в армии:
б) за время пребывании на Советской оккупированной территории;
в) за время пребывания за границей указать фамилию, имя отчество лиц, где они живут и чем занимаются)

по пункту а) Галушевский Василий Иванович - Сумской обл. Белопольского р-на с. Самотоловое.
по пункту б) подтвердить не могут они тут же.
по пункту в) Логачев Василий Ефтихеевич - Ворошиловградской обл. Новоалексеевского р-на с. Новоалексеевка.

27. Что хочет опрашиваемый сообщить о себе дополнительно	Дополнительно сообщить ничего не могу.
28. Куда опрашиваемый хочет ехать (точный адрес) и что делать.	в Сенокую обл. Дзержинский район. Работать. с. Старые Выруки.
29. Перечислить все имеющиеся у опрашиваемого документы, кем, когда они выданы и их №№	Нет.

Примечание: Если некоторые вопросы анкетным путем не будут выяснены, о них проверяемый должен быть допрошен отдельно.

Дактилоскопическ указательного пальца правой руки



Место для фотокарточки



Подпись опрашиваемого – Берись

Анкета заполнена „ 3 ноября 1945 г. в г. Горьком.

при 2-м „Б" горотделении проверочно-фильтрационном пункте НКВД СССР

(адрес провер. фильтр. пункта)

отр. упом. 6го отд. 2го отдела УНКГБ г. Горького

(должность, звание и фамилия (разборчиво) допрашиваемого)

ст. лейтенант Вашин

(подпись)

ЗАКЛЮЧЕНИЕ

"7" февраля м-ца 1946г. Из материалов проверочно-фильтрационного дела видно, что Берлов Николай Кузьмич, будучи в плену у немцев
(фамилия, инициалы)
с 13 июля 1942 года по апрель 1945 года и проживая в лагерях военнопленных по общим основаниям, как военнопленный, ни в чем компрометирующем себя не проявил.

По материалам розыска, агентурой проявлен, изменником родине и предателем, не проходил.

По центральной, общесправочной картотеке 1-го спец. отдела НКВД СССР компрометирующих сведений нет.

В процессе фильтрации компрометирующих материалов не добыто.

Решение: Берлова Николая Кузьмича передать на работу в промышленность.

Нач. Упр. 2 отдела УНКВ по Г.О. - майор

Председатель фильтркомиссии

Зам. Нач. УНКВД по Г.О. подполковник (должность, звание и фамилия (разборчиво) (подпись))

Члены комиссии

Нач. 2 отд. УНКВ по обл. подполковник (должность, звание и фамилия) (подпись)

Нач. 2 отд. УНКВ по обл. майор (должность звание и фамилия) (подпись)

Сов. Секретно.

33
34

С П Р А В К А

Борисов Николай Кузьмич 1905

года рождения, уроженец _____

_____

_____

по материалам оперативного розыска агентуры противника не проходит.

Оп.Ук.4 отд.2 отдела УНКГБ
по городу - мл.лейтенант
(ГУСЬКОВА) Гуськов

"1" Апреля 1946г.
г.Горький.

35

Секретно

С П Р А В К А

По центральной общей справочной картотеке 1 Спецотдела НКВД СССР Борисов Николай Кузьмич 1905 года рождения проверен.

Компрометирующих материалов нет.

Ок.Уп.4 отд.2 отдела УНКГБ ГО по городу- мл.лейтенант (ГУСЬКОВА) Гуськов

"1" апреля 1946 г.

№ _____

СССР
МИНИСТЕРСТВО
ГОСУДАРСТВЕННОЙ
БЕЗОПАСНОСТИ
УПРАВЛЕНИЕ МГБ
по Горьковской области

22 VI 1952 г.
№ 6/3 - 2183
г. Горький

Сов. секретно.

Начальнику отдела „А" УМГБ
Сумской области
гор. Сумы

В соответствии с указанием МГБ СССР № 7 от 15 января 1952 г направляем для взятия на учет и хранения в Вашем архиве фильтрационное дело (арх. № 2183 ; на Бершова Николая Кузьмича, 1905 г. рожд.

ПРИЛОЖЕНИЕ: по тексту

Начальник отдела „А" УМГБ Горькобласти Неделин

Начальник 3 отделения

R

...ятість, червоногвардійців. Гриміло «ура». Вийшовши на площу, Володимир Ілліч з броневика виголосив палку промову, в якій закликав революційний Петроград, всю революційну Росію до боротьби за соціалістичну революцію.

«Хай живе соціалістична революція!» —цим лозунгом закінчив свій виступ В. І. Ленін. То була його перша промова перед народом після довгих років вигнання.

На другий же день Ленін виступив на зборах більшовиків з доповіддю про війну і революцію. Основні думки своєї доповіді він записав в документі, який відомий в історії більшовицької партії під назвою «Квітневих тез». Ленін висунув ідею створення нової державної влади — республіки Рад.

«Квітневі тези» Леніна стали геніальним планом боротьби за перехід від першого етапу революції до другого її етапу—від революції буржуазно-демократичної до революції соціалістичної. Більшовики поринули в саму гущу народу, вони по-бойовому виховували і організовували його. Вони допомагали трудящим розпізнати обличчя всіх буржуазних і дрібнобуржуазних партій.

Між тим тимчасовий уряд своїми ділами все більш викривав себе, як уряд буржуазний, протинародний. 2 травня із складу тимчасового уряду під патиском мас були виведені найбільш завзяті провідники імперіалістичної політики—міністр закордонних справ Мілюков і військовий міністр Гучков. Замість Мілюкова і Гучкова до складу уряду ввійшли представники меншовиків і есерів. Утворився коаліційний (об'єднаний) уряд. Але політика тимчасового уряду не змінилась: війна, рідна буржуазії, продовжувалась, фабрики і заводи залишались у капіталістів, земля — у поміщиків.

З червня зібрався І-й Всеросійський з'їзд Рад. Більшовики на цьому з'їзді були все ще в меншості. Але значні маси народу, особливо в столиці, уже йшли за більшовицькою партією. 18 червня в Петрограді, в зв'язку з з'їздом Рад відбулась демонстрація. Вона пройшла під більшовицькими лозунгами: «Геть війну!», «Геть 10 міністрів-капіталістів!», «Вся влада Радам!».

3 (16) липня в Петрограді знову по-

В той час, як Леніну довелося тимчасово переховуватися за межами столиці, а більшовицька партія, переслідувана буржуазним урядом, була змушена працювати в глибокому підпіллі, буржуазія готувалась до повного розгрому зрослих Рад і створення прихованої контрреволюційної військової диктатури. Капіталісти і поміщики збиралися віддати Росію під владу царського генерала Корнілова. Залізом і кров'ю Корнілов мав намір знищити всі завоювання революції, відновити колишню не-

...люційно настроєні юнкерські і офіцерські частини. Вулиці Петрограда вкрилися кров'ю робітників і солдатів. Ця звірська розправа була вчинена з мовчазної згоди меншовиків і есерів.

Розгромивши мирну демонстрацію, тимчасовий уряд обрушився на більшовицьку партію, став заарештовувати її активних діячів. Білогвардійські банди розгромили «Правду». Тимчасовий уряд віддав наказ заарештувати Леніна і взявся ліквідувати всі демократичні права, завойовані народом у перші місяці революції. Вдувалася жорстока розправа з робітниками. Революційні військові частини роззброювались. В селі, як за царату, лютували каральні загони. Ради ж, все ще очолювані есерами і меншовиками, перетворились у додаток тимчасового уряду, який захопив всю владу до своїх рук.

Тимчасовий уряд на чолі з Керенським мав намір заарештувати Леніна і вбити його. Дотогочасне життя Володимира Ілліча врятував товариш Сталін. Він рішуче протиставив явці Леніна на суд контрреволюційного тимчасового уряду. Зиновієв, Каменєв, Риков і Троцький навпаки кричали про явку Леніна на суд.—вони хотіли видати його ворогам.

Кілька днів Леніну довелося провести на горищі сараю в околицях Сестрорецька, потім він жив у будці неподалеку від станції Разлив. Незабаром прибув туди Володимир Ілліч переодягнений на паровозі під виглядом кочегара, поселився нелегально під чужим ім'ям у Фінляндії.

Ленін і Сталін почали готувати партію і народ до збройного повстання проти контрреволюційного уряду.

Ленін підтримував тісний зв'язок з товаришем Сталіним, який в його відсутності керував більшовицькою партією, всією підготовкою до збройного повстання і був редактором «Правды».

Вирішальну роль у підготовці до повстання відіграв VI з'їзд партії більшовиків, який зібрався 26 липня 1917 року. З'їзд відбувся нелегально. Основну доповідь на ньому зробив товарищ Сталін. Володимир Ілліч керував з'їздом через своїх соратників—Сталіна, Свердлова, Молотова, Орджонікідзе.

Щоб забезпечити собі перемогу, контрреволюціонери пішли на змову з німцями. Вони злали німцям Ризу, збиралися здати Петроград або тільки німці допомогли їм розправитися з народом, з революційними російськими робітниками, з більшовиками. Глава тимчасового уряду — есер Керенський заранії знав про виступ Корнілова, що готувався.

В кінці серпня 1917 року генерал Корнілов, зібравши найбільш віддані йому контрреволюційні частини, підняв заколот і почав наступ на Петроград

Володимир Ілліч, влаштувати йому щем Сталіним. 8 бачення відбулось. ла бесіда Леніна Ілліч умовився з скликати в найбли

Події наростали. водах створювалися воної гвардії. Вста з військовими част гвардійські загони в робітниці. Вони разо віками і братами

Буря наближалась

Ранком 24 жовтня паступ проти більш захопити центральн більшовиків—газету орган більшовицької зації—газету «Солда з папірцями пан почав її громити.

За пропозицією Військово-революційн повідь на цей висту віддав наказ редак роботу продовжувати ренять друкарню. Д 24 жовтня червоногв йні солдати відтіс кування «Рабочего відповілось.

Ввечері 24 жовтн послав палкий, пов членам Центрального більшовиків.

«Я нишу ці рядк починаєся цей істо ловище до неможлив ше ніякого, що тепер

В історичну ніч з (з 6 на 7 листопа Петрограді, за геніа планом, почалося збр встання розвивалося були зайняті телегр ція, вокзали, елек установи столиці. Т телефонний зв'язок перебував тимчасови

До ранку 25 жо ште в руках повстал дати, які перебувал лись на боці більш не дочекались вій Фронту (вони також повсталих), втік з шині, наданій йому сольством.

Почалася облога Пого охороняв зам Палац був захищени видав розпорядження пред'явити міністрам ультиматум про зда

а 101,6 проц.
дні самовідда-
хановці заводу.
ий, формувальн-
конували денні
-406 проц. Ли-
ородній, Єремен-
и продуктивність
0 проц.
у на ознамену-
в до Верховної
нові соціалістич-
до 9 лютого ви-
ий план першого
оку по валовій
проц., кожного
и колінчастих ва-
не менше 215
увати 32 вали.
ановську вахту на
иборів до Вер-
РСР і виконати
ання по валовій
ої декади до 8
роц.

Д. Пащенко,
рганізації заводу.

ПАРТІЙНОГО
ТИВУ

кабінеті Шали-
му партії регу-
лекції для пар-
айону і для тих,
вивчають основи
зму.
ступають секре-
б)У т. Додаков,
лом пропаганди і
ов, завідуючий
Горобцов та інші.
с комуністи про-
„Про поступовий
алізму до кому-
ктичний і істо-
м".

. Клименченко.

і консультація в цьому році сплатили 4.329 карбованців за освітлення, яким майже зовсім не користуються. Навіть проводку лінії зняли монтери Суменерго і підвели її до квартири гр. Осіпова. Поліклініка і консультація змушені працювати при каганцях, тоді, як у сусідніх житлових будинках горять електричні лампи. Неодноразові наші звернення до т. Гливенка не дали позитивних наслідків".

Випадки бюрократизму непоодинокі. Вони мають місце в облторгвідділі, тресті громадського харчування та інших установах і організаціях м. Суми. Надходять листи про затягування розгляду скарг трудящих з Конотопа, Леініціативи трудящих. Творча ініціатива не терпить застою і бюрократизму. Наш радянський апарат повинен працювати чітко, організовано. Отже, треба рішуче викорінювати бюрократизм, виявляти нові творчі можливості, що є в народі, і спрямовувати їх на виконання плану четвертої п'ятирічки, на дальше зміцнення радянської Батьківщини.

Партійні і радянські органи, що стоять на варті інтересів народу, повинні з усією суворістю боротися з будь-яким виявом бюрократичної бездушності, тяганини, байдужості до потреб трудящих і винних у таких діях, які є чужими для радянського апарату, притягати до відповідальності.

Від'їзд з Києва делегації депутатів Законодавчих Національних Зборів Чехословацької Республіки

7 грудня з Києва виїхала делегація депутатів Чехословацьких Законодавчих Національних Зборів на чолі з Головою Законодавчих Національних Зборів паном І. Давід.

Разом з п. І. Давід виїхали Заступники Голови Законодавчих Національних Зборів пп. А. Петр, Ф. Комзала, Я. Шевчик, депутати пп. Б. Шкрлантова, Я. Гладкий, Секретар Законодавчих Національних Зборів п. І. Мадар та інші.

На Київському вокзалі делегацію проводжали Заступник Голови Ради Міністрів Української РСР І. С. Сенін, Секретар Президії Верховної Ради Української РСР О. С. Межжерін, депутати Верховної Ради Української РСР С. М. Бухало і Є. І. Легур, голова виконкому Київської міської Ради депутатів трудящих Ф. К. Чеботарьов, в. о. завідуючого Політвідділом МЗС УРСР П. П. Удовиченко, заступник Голови Українського Товариства Культурного Зв'язку з закордоном О. І. Полторацький, комендант м. Києва В. Ф. Трантін та відповідальні співробітники МЗС УРСР.

Вокзал був прикрашений прапорами Чехословацької Республіки і Української РСР.

(РАТАУ).

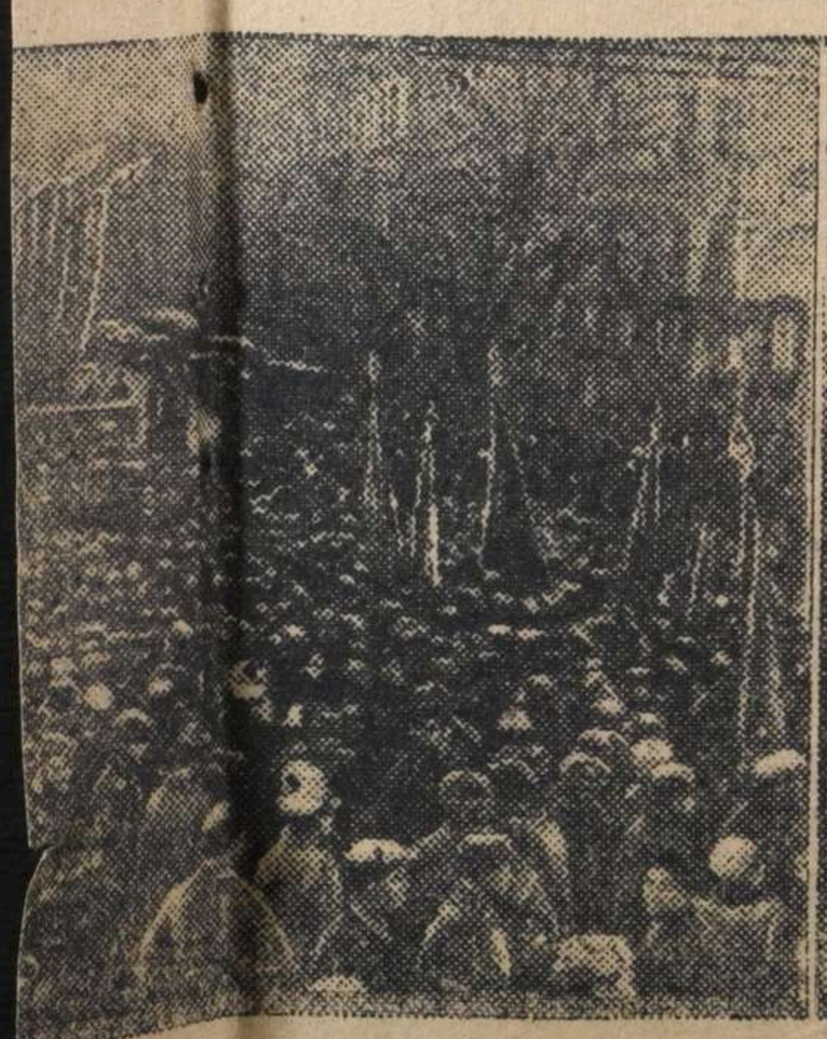



СОВ.СЕКРЕТНО.

38

З А К Л Ю Ч Е Н И Е

1946 года Февраля "1" дня город Белополье.

Мы Фильтрационная Комиссия по фильтрации репатриированных граждан прибывших из Заграницы в СССР, в составе Нач. РО МВД Ст.Л-нт. ОХРИМЕНКО, НАЧ. РО МГБ Майор ХРОЛЕНКО и ЗАМ.НАЧ. РО МВД Ст.Л-нт.Милиции КУЗЯКИН рассмотрев материал фильт. дела на

Берилчева Николая Кузьмича

установили, что при отступлении и окружении Вермахтом Гродненской обл. попал в плен

РЕШЕНИЕ: Проверку по делу считать законченной, дело направить в 1-е Уо УМВД для хранения в архиве

ПРЕД.Ф.К. НАЧ БЕЛОПОЛЬСКОГО РО МВД
СТАРШИЙ ЛЕЙТЕНАНТ / ОХРИМЕНКО/

ЧЛЕНЫ: НАЧ. БЕЛОПОЛЬСКОГО РО М Г Б МАЙОР / ХРОЛЕНКО/

ЗАМ.НАЧ.БЕЛОПОЛЬСКОГО РО МВД
СТАРШИЙ ЛЕЙТЕНАНТ МИЛИЦИИ / КУЗЯКИН /.

207

~~227~~

39

ГЛАВНОЕ УПРАВЛЕНИЕ КОНТРРАЗВЕДКИ „СМЕРШ"

ОПРОСНЫЙ ЛИСТ

194 5 года Август 23 дня лагерь 239 г.

1. Фамилия Бершов имя Николай отчество Кузьмич.
2. Год и место рождения 1905 г. Сумская обл. Белопольский р-н.
3. Национальность Украинец. 4. Партийность без. /парт с Старые Вери

партстаж —, № партбилета —, когда и кем выдан партбилет и где находится —

5 Профессия и специальность крестьянин.

6. Последнее местожительство, работы и занимаемая должность до призыва в Армию Сумская обл. Белопольский р-н. Старые Вери работал в колхозе.

7. Состав семьи жена: Бершова Анастасия Кириловна работала в колхозе. дочери: Антанида, Раиса мать: Бершова-Аниська Антоновна дом. хозяйка братья: Андрей Кузьмич, Петро Кузьмич работают в колхозе

близкие родственники, их имена, фамилии, род занятий и адрес

адрес место рождения.

8. Образование (общее, специальное) 2 кл.

9. Социальное происхождение из крестьян.

род занятий родителей и их имуществ. положение

10. Социальное положение (род занятий и имущественное положение) крестьянин.

11. Каким репрессиям подвергался: судимость, арест и другие (когда, каким органом и за что) Нет.

12. Служил ли в белых и других к-р армиях (когда и в качестве кого) Нет.

13. Какие имеет награды (ордена, грамоты, оружие и др.) при Советской власти Нет

14. Когда и каким военным комиссариатом призван в армию 23/VII-41 г. Белопольским Р.В.К.

15. Последняя должность и звание в Красной армии (полное наименование войсковой части) Рядовой - Стрелок 58 с.п. в бронебойной роте.

16. Находился ли в окружении или плену (если в окружении, то название местности и в какой период) 13/VII-42. При отступлении в окружение Ворошиловгр. обл. с. Донцовка

17. В каких лагерях военнопленных содержался, сколько времени в гор. Конотопе, Краевой рог 15/IX - 31/X - 42 г. гор. Кельн с 19/IV-43 по 3/IV-45 г.

18. С кем из военнопленных содержался в этих лагерях Уваров Иван Андросович Лагачев Василий Николаевич, Янчинко Иван Прокопьевич.

19. Допрашивался ли, кем и сколько раз за время нахождения в плену противника или за время пребывания на временно оккупированной территории (если подвергался репрессиям, указать каким органом, за что) нет.

20. Когда и где (название местности), при каких обстоятельствах попал в плен или окружение При отступлении и окружении Ворошиловград. обл 13 июля 1945 г.

21. Проживал ли на временно оккупированной противником территории (где, когда, у кого, сколько времени, чем, занимался) нет.

22. Служил ли в армиях противника (сколько времени, где, должность и звание) нет.

23. Когда, где, сколько времени и кем работал или служил в административно-хозяйственных органах противника (полиция, комендатура стража, управа, жандармерия и т. д.) нет

24. Когда, где и как освободился из лагеря противника или вышел из окружения 15 апреля 1945 г гор. Зайцад. Американскими войсками

25. Если соединился с частями Красной Армии, партизанами или перешел линию фронта (указать когда и где, обстоятельства, фамилии лиц, которые могут подтвердить это) нет.

26. Фамилия, имя, отчество и другие данные на лиц, которые могут подтвердить обстоятельства и факт пленения, нахождения в лагере, окружении противника, пребывание на оккупированной территории, освобождение из лагеря противника или выход из окружения и где эти лица находятся Уваров Иван Андреевич, Янчинко Иван Прокопьевич Лагачев Василий Николаевич лагерь 239.

27. Фиксировались ли допросы фиксировали.

28. Когда и откуда прибыл в данный лагерь с г. Штеттбурга 4/VIII. 45 г.

Подпись опрашиваемого [signature]

Должность, звание и фамилия сотрудника, производившего опрос

Подпись

1945 года августа м-ца «23» дня.

Опер. упол. Орг. „Смерш"
лагерь 239.
мл. л-нт. [signature]

Справка

Гр-н Берлин Николай Кузьмич
по учету не значится по Белоцерковскому
Роно не числится

Нач. Белоцерковского
Роно Майер

(Ленинск).

Справка

Пр-к Беломорской Николай Кузьмич.

по учету н/с Ленинской по Беломорскому

Ромвр не числился.

Начальник Беломорского

Ромвр сил. лейт. (Кузьмин)

№ 14598

Архивное дело № 00750 прекращено в соответствии с приказом КГБ при СМ СССР
и оставлено для дальнейшего хранения в архиве в агентурном фонде
как Матод. Балтийск. зоне
Германии

с отражением на оперативно-
справочном учете.

Пересмотрел _____ (_____)

Согласны:

Начальник _____ отделения

Нач. 2 _____ (_____)

УКГБ

19 09 1955 г.

Советский
районный военный
комиссариат г. Горького

«21» 05 1982
№ 4/1322
Город Горький

Связано с вручением Удостоверения
УЧАСТНИКА ВОЙНЫ

45.
42

НАЧАЛЬНИКУ УКГБ при СМ УССР по
Сумской области

г.Сумы, УССР.

Сумск. обл.
Вх. № 3530
1. 06 1982

Прошу проверить по имеющимся у Вас документам и сообщить следующие сведения на

рядового Бершова Николая Кузьмича
/звание, фамилия имя и отчество/

19 05 года рождения, уроженца
д.Старые Виры, Белопольского района, Сумской области

Какие сведения необходимо подтвердить	Отметка органов, исполнявших запрос, о результатах проверки.
По учётным данным райвоенкомата значится, что он с июля 1942 г. по апрель 1945 г. находился в плену в Германии, освобожден американскими войсками. До пленения службу проходил в 58 стрелковом полку. Прошу проверить нет ли у Вас данные в каких частях он проходил службу до пленения и нет ли компромитирующих сведений за период пребывания его в плену.	

Ответ выслать по адресу: г.Горький, 105, ул. Ванеева, д.№ 77 Советский райвоенкомат.

СОВЕТСКИЙ РАЙОННЫЙ ВОЕННЫЙ КОМИССАР
П о л к о в н и к / ЭЛЬПЕРИН /

Ф. 14598

По всем учетам

-43.

Приложение № 18
к Инструкции

Место для индекса
подразделения

Заполняется на машинке или чернилами, при этом фамилию, имя и отчество — печатными буквами

(наименование органа и подразделения,
куда направляется требование)

1. Фамилия БЕРШОВ

2. Имя и отчество Николай Кузьмич

3. Год рождения 1905 4. Место рождения

с.Ст.Виры Белопольского р-на Сумской обл.

5. Адрес

6. Место работы и должность

7. Какая нужна справка К/М

Начальник 10 гру[illegible] УКГБ УССР
по Сумской [illegible]
(наименование органа и подразделения)

должностное лицо Седик

(должность) (фамилия) (подпись)

«2.06.82.» 197 г.

Исполнитель Бойко

(фамилия)

Телефон №

зак. 28[illegible]—1978 г.

СПРАВКА

Интересующие нас сведения из ИЦ
при УВД Сумского облисполкома
на РАСТОРГАЕВА
Строитель кабеля в Сквадина
"___" _____ 198___ г.

3 ИЮН 1982

ЕНИЯ НЕ
С 02
3 И 1982
Ко[illegible]ко Т. П. г. Сум

вк.2.

Секретно
Экз.№ 2

СОВЕТСКОМУ РАЙОННОМУ ВОЕННОМУ КОМИССАРУ г.ГОРЬКОГО

полковнику товарищу ЭЛЬПЕРИНУ

г. Горький

8 июня 1982
I0/I878

На № 4/I322 от 27 мая I982 года.

По имеющимся в Управлении КГБ УССР по Сумской области материалам известно, что БЕРШОВ Николай Кузьмич, I905 года рождения, уроженец с.Старые Вирки Белопольского района Сумской области, 23 июня I94I года Белопольским РВК был мобилизован в ряды Советской Армии и зачислен в 58 стрелковый полк рядовым.

I2 июля I942 года в районе г.Ворошиловграда пленен немцами, содержался в лагерях военнопленных в Германии, использовался на разных работах.

I5 апреля I945 года освобожден американскими войсками и передан Советскому командованию.

Проверку проходил в лагере № 239 и при УНКВД по Горьковской области, после которой 7 февраля I946 года направлен на работу в промышленность.

Другими данными УКГБ не располагает.

Начальник подразделения УКГБ УССР
по Сумской области
подполковник
В.В.СЕДИК

ВЕРНО: / БОЙКО /

Отп. 2 экз.
I - в адрес
2 - ф.д.I4598,л.47
исп.Бойко
вх.3530-ф.д.I4598,л.45
печ.Кульченко 8.06.82.
с р.т.I53I

г. Горький 603105 23 XI 82

Связано с вручением удостоверения участника войны

УКГБ Сумск. обл.
Вх. № 7288
24 11 1982

Советский
районный военный
комиссариат г. Горького

17 11 1982 г.
4/3157

Город Горький

НАЧАЛЬНИКУ УКГБ при СМ СССР
при Сумской обл, УССР
г. Сумы, УССР

Прошу проверить по имеющимся у Вас документам и сообщить следующие сведения на рядового Берлова Николая
/звание, фамилия, имя, отчество/

Кузьмича 1905 года рождения, уроженца д. Старые Вири, Белопольского района, Сумской обл, УССР.

Проживает: г. Горький, ул. Нартова, д. №11, кв. 6.

Какие сведения необходимо подтвердить	Отметка органов, исполнявших запрос, о результатах проверки
Прошу сообщить нет ли компрометирующих сведений за период пребывания его в плену. По учетным данным значится, что он с июля 1942г. по апрель 1945г. находился в плену. Нет ли у Вас сведений в каких частях он проходил службу до пленения.	

Ответ выслать по адресу: 603105 г. Горький, 105, ул. Ванеева, д. 77, Советский райвоенкомат.

г. Горький

СОВЕТСКИЙ РАЙОННЫЙ ВОЕННЫЙ КОМИССАР
П О Л К О В Н И К /ЭЛЬПЕРИН/

Начальнику ____ отд. ___ КГБ ___ СССР
по _____ области
город _____

Секретно

1. Фамилия Бершов

2. Имя и отчество Николай Кузьмич

3. Год рождения 1905 4. Место рождения с. Старые Вирки Белопольский р-н Сумской

5. Адрес _____

6. Место работы и должность _____

7. Какая нужна справка к/м

8. Имеющиеся в архиве материалы просим выдать

тов. _____

Начальник 10 группы УКГБ УССР по Сумской области

. . . . . **Начальник** . . . . . **отделения** . . . . . **отдела**

(подпись) (Содин) (фамилия)

К № . . . . .

« . . . » . 24/XI-82 г.

Исполнитель . . Бойко . . .

Телефон № . . . Гор. Сумы-обл.

ф. 9. № 141598

СПРАВКА
Интересующими Вас сведениями ИЦ
при УВД Сумского облисполкома
НЕ РАСПОЛАГАЕТ
Справку наводила Сикидина
25 Ноя 1988 г.

10 СВЕДЕНИЙ НЕ

26 XI 1988

ВЕЛИЧКО

г. Сумы

Секретно
Экз. № 2

-50-

СОВЕТСКОМУ РАЙОННОМУ
ВОЕННОМУ КОМИССАРУ
гор. ГОРЬКОГО

полковнику
тов. ЭЛЬПЕРИНУ

гор. Горький

3 декабря 1982
4023

На № 4/3157 от 17 ноября 1982 года

Интересующие Вас сведения в отношении БЕРШОВА Николая Кузьмича, 1905 года рождения, уроженца с. Старые Вирки Белопольского р-на Сумской области направлены в Ваш адрес 8 июня 1982 года с исходящим № 10/1878.

НАЧАЛЬНИК ПОДРАЗДЕЛЕНИЯ УКГБ УССР
ПО СУМСКОЙ ОБЛАСТИ - подполковник

(В.В.СЕДИК)

отп. 2 экз.
1-адресату
2-фд.арх.№14598,л.50
вх.7238-фд.арх.№ 14598,л.48
исп.Бойко
верно:

4/4

ЗАВЕРИТЕЛЬНАЯ НАДПИСЬ

В данном деле пронумеровано 47 (сорок семь) то-

«7» ноября 1992г.

Должность

Подпись

05.05.2026 У

ЗАВІРЯЮЧИЙ НАПИС

В даній справі пронумеровано 47 (сорок сім) аркушів

«30» квітня 1992р.

Посада архівіст 1 кат.

Підпис Оборнорукова



Арт. 1-С-3803-1