ДЕРЖАРХІВ
Сумської області
Р-7641
14
211
Архівний №

Управление Комитета госбезопасности
при Совете Министров УССР

по _____ области

СОВЕРШЕННО СЕКРЕТНО

УЧЕТНО-АРХИВНЫЙ ОТДЕЛ

Управління СБУ
по Сумській області

ФИЛЬТРАЦИОННОЕ ДЕЛО № 10606

на репатрианта Берестовского Григория Никитович

Начато: 17 июня 1945 г.
Окончено: 30 августа 1955 г.
На 13 листах

Арх. № 10606

ДЕРЖАРХІВ
Сумської області
Фонд № Р-7641
Опис № 14
Архівний № 211

СПРАВКА

Гражданин Брестовский Григорий Никитов.
1909 года рождения, прошел ПФП с 2/VII /45г. по 8/VII /45г. очем
выдано удостоверение за № 4265 от 9/VII /45г.

Брестовский г. Н направлен на постоянное местожитель-
ство в город Сумы.

Начальник оперативно-учетного отделения

[Жила]

9/VII 1945 года.

Выст 12 тсем

Проходное свидетельство

Дано от в/ч 68493 кр-цу Берестовскому григорию Никитовичу для свободного проследования из в/ч 68493 до г. Сумы, куда он обязан прибыть не позднее 15 июля 1945 г. и явиться в Сумской гор. военкомат Сумской обл. для принятия на учет

Одиночному следующему кр-цу Берестовскому г.Н. выданы на руки:

1) Свидететельство о болезни от 25 июня 45 № 48

2) Требование на проезд от ст. Циленцы до ст. Сумы (в один конец) за № 170210

3) Аттестаты: денежный, продовольственный и вещевой

Начальник штаба

«25» июня 1945 г. гв. Уполковник [signature] Пойвокайненя

(отметки о прибытии на обороте)

Часть Войсковая Часть Полевая Почта

№ 262

Отметки

Районного Военного Комиссариата

Прибыл «.....» ..... 194.... г. и принят на учет отпускных по болезни под №.....

Обязан явиться в Райвоенкомат для медицинского освидетельсвования «.....» ..... 194.... г.

..... Районный Военный Комиссар

М. П.

«.....» ..... 194..... г.

Начальник части

Форма 10 страховой сбор не взимать
Нач. к штаба
гв. подполковник [signature] Тойвокайнен

НАРОДНЫЙ КОМИССАРИАТ ОБОРОНЫ СОЮЗА ССР

Выдано 25 июня 1945 г. Действ. по ..... 194 ..... г.

ТРЕБОВАНИЕ

на воинскую перевозку людей
с расчетом через Госбанк СССР

АТ № 170210

1. От ст. Циленци
(станции, пристани) (наименование ж. д., пар-ва или др. предпр.)

2. До ст. Сумы
(станции, пристани) (наименование ж. д., пар-ва или др. предпр.)

Через —
(передаточные или узловые пункты)

3. В жестском вагоне ..... поезде / линии

4. Перевезти кр-ца Берестовского
Григория Никитовича

а всего платных пассажиров один взрослых и ..... детей

5. Цель перевозки в распоряжении РВК

6. Основание по болезни

Нач. к штаба
гв. Подполковник [signature] Тойвокайнен

Подпись и печать
войсковой части

(См. на обороте)

7. Срок действительности „требования“ указывается (на обороте вверху) лишь в случаях, когда установлен специальный срок для проезда по воинскому документу.

8. Особые отметки .....

9. Отметки о стоимости перевозки:

	ЧИСЛО БИЛЕТОВ		СУММА	
	Взрослых	Детских	Руб.	Коп.
1. Проезд				
2. Дополнит. сбор .				
ИТОГО				

10. Требования изготовляются исключительно распоряжением Центрального Управления Военных Сообщений Красной Армии. Изготовление их в ином порядке преследуется по закону.

КПФГ. 1943.

Н. К. О.

Войсковая часть

ПОЛЕВАЯ ПОЧТА

— 68493 —

25 июня 1945 г.

№ 48

СПРАВКА № 2/8

Хр-я

(военное звание,

Берестовский Григорий Никитович

фамилия, имя и отчество) 1909

по освидетельствовании в военно-врачебной комиссии вч 68493

(название врачебной комиссии)

«25» июня 1945 г.

признан негодным к военной службе

по ст. «65» графы первой расписание болезней приказа НКО СССР № 336 1942 г.

Название болезни Отсутствие правой верхней конечности по ср. 1/3 правого плеча

Председатель врачебной комиссии

Секретарь [illegible] Майор

[illegible]

Заполняется оперативным сотрудником проверочно-фильтрационной комиссии — со слов проверяемого.

АНКЕТА

на гражданина СССР, возвратившегося в СССР через советско-польскую **границу**

1. Фамилия, имя отчество Если фамилия, имя, отчество изменены, то когда, почему и какую фамилию носил до изменения	Берестовский Григорий Никитович Фамилию и имя не менял.
2. Год, месяц и число рождения	1909 года
3. Место рождения (республика, край, обл., район, село по новому адм. делению)	Сумской области, г. Сумы ул. Берестовск. 80.
4. Последнее местожительство и адрес: а) до начала войны или призыва в армию б) до убытия за границу	а. б) По месту рождения
5. Национальность, родной язык, каким иностранным языком владеет, в какой степени	Украинец. Род.яз. украинский.
6. Партийность. В какой организации состоял до оккупации (плена)	беспартийный
7. Где находятся парт., комсомольские документы (когда, куда, кому сдал, порвал, отобраны оккупантами, где, кем)	нет
8. Образование, когда, где учился, что окончил	2 класса
9. Профессия, специальность	рабочий
10. Судимость при Сов. власти (кем, когда, за что и мера наказания)	В 1932 году осужден на три года принуд. работ за не сдачи хлеба государ.

11. Сведения о трудовой деятельности до оккупации или призыва в Красную армию, начиная с 1939 г.:

Даты		Название учреждения, предприятия	Должность, выполняемая работа	Адрес учреждения, предприятия (республ., край, обл., район, село)
Поступления	Увольнения			
1939 г.	окт. 1941.	Завод им. „Фрунзе"	Литейщик	г. Сумы

12. Отношение к воинской службе (род войска, последнее звание, кадровый или призван во время войны, когда и каким военкоматом)	Пользовался отсрочкой от призыва по мобилизации. В настоящее время отсутствует правая рука.
13. Участие в боевых операциях (где, когда, в составе каких частей, был ли ранен, контужен). Награды за боевые операции.	не участвовал. Награды не имеет.

14. Прохожение службы в Красной Армии с 1939 г.:

Даты		Название (номер) части (в состав какого соединения и фронта входила часть)	Должность, звание	Местонахождение части
Зачисления	Отчисления			
		Не служил		

15. Где, когда и при каких обстоятельствах попал в плен или окружение — Не был.

16. При каких обстоятельствах попал на оккупированную советскую территорию — При наступлении немцев оставался на постоянном месте жительства.

17. Сколько раз, когда, где задерживался, допрашивался военными, полицейскими органами, гестапо на оккупированной советской территории, по каким вопросам. Если судился, каким судом, за что, срок наказания, где отбывал, кем и когда освобожден; каким другим репрессиям подвергался (сам и семья) со стороны оккупантов — Не задерживался, не допрашивался, не судился.

18. Сведения о роде занятий и месте жительства на оккупированной советской территории:

Даты		Название учреждения, предприятия, фамилия предпринимателя	Должность, выполняемая работа	Адрес местожительства
Поступления	Увольнения			
окт. 1941.	май 1942	Не работал		г. Сумы

19. Когда и при каких обстоятельствах попал на территорию, воюющих с СССР стран или в оккупированную Германией страну (выяснить подробно, попал ли за границу в качестве военнопленного, мобилизованного или выехал добровольно) — В мае 1942 года по мобилизации отправился в Германию.

20. Вызывался ли за границей на допросы, кем, когда, в связи с чем.
Если судился, где, когда, каким судом, за что, срок наказания, где содержался, при каких обстоятельствах и когда освобожден — не вызывался, не судился

6

21. Сведения о роде занятий и месте жительства за границей:

Даты		Название учреждения, предприятия, фамилия предпринимателя	Адрес учреждения, предприятия (страна, окр., уезд, город, село)	Какую работу выполнял и где жил (точный адрес) и по каким документам
Поступления	Увольнения			
7.5.42.	апрель 1945.	Шахта „Раммельзберг"	Германия г. Гослар	ч. рабочий. жил в бараках имел нем. рабочую карту.

22. Служил ли в армиях, воюющих с СССР стран или других воинских антисоветских формированиях (указать в каких частях, когда, должность, звание)	не был
23. Кого из советских граждан знает как изменников Родине, предателей и пособников (указать фам., имя, отч., установочные данные и в чем выражалась их изменническая деятельность и где они сейчас находятся)	не знает
24. Когда и при каких обстоятельствах вернулся в СССР или прибыл на границу СССР (одиночным порядком или в группе (с кем), явился добровольно или задержан, кем, когда)	2/VII.45 года прибыл из Германии.

25. Сведения о семье и близких родственниках (отец, мать, жена, дети, братья, сестры) по последним известным ему сведениям (с указанием года, даты)

Фамилия, имя и отчество	Возраст	Степень родства	Постоянное место жительства и род занятий до войны	Где проживают (адрес) и чем занимаются (по последним данным), если выбыли с постоянного места жительства (куда), погибли, умерли, откуда ему стало это известно
Агнатенкова Пелагея Никитовна	1897	сестра	г. Сума	неизвестно.
Гливенкова Ирина	1902	— " —	г. Сума ул. Чехова	— " —

26. Кто может подтвердить изложенное в анкете: а) за время пребывания в армии; б) за время пребывания на советской оккупированной территории; в) за время пребывания за границей, (указать фамилию, имя, отчество лиц, где они живут и чем занимаются)	8) Ходун Александр Климович 9) Вакаль Тихон Андреевич - жит. г. Сумы, ул. Берестовская.
27. Что хочет опрашиваемый сообщить о себе дополнительно	не имеет.
28. Куда опрашиваемый хочет ехать (точный адрес) и что делать	У.С.С.Р. Сумской области г. Сумы, ул. Берестовск. 80
29. Перечислить все имеющиеся у опрашиваемого документы, кем, когда они выданы и их №№	1) Сов. пас. выд. Сумск. РКМ. от 16/IX-37. N 650888. 2) В. билет выдан переуч. пунктом №0 Сумск. РВК 22/IX-40 3) немец. рабочая карта.

Примечание. Если некоторые вопросы анкетным путем не будут выяснены, о них проверяемый должен быть допрошен отдельно.



Место для фотокарточки

Вверху наличие наглядного физическ. недостатка — отсутствует вовсе правая рука — найдена к избр. месту жительства гор. Сумы. Председ. Фильтр. комиссии члены [illegible]

Дактилоотписк указательного пальца ~~правой~~ левой руки

Подпись опрошенного [illegible]

Анкета заполнена «4» июля 1945 г. в Владимир-Волынском проверочно-фильтрационном пункте НКВД СССР

г. Владимир-Волынск Волынская обл. УССР
(адрес пров.-фильтрац. пункта)

Опер. уполном. окр. «Смерш» СКВО ст. Лит.
(должность, звание и фамилия (разборчиво) допросившего)

[illegible]
(подпись)

ЗАКЛЮЧЕНИЕ

«5» июля месяца 1945 г. из материалов проверочно-фильтрационного дела видно, что Берестовский Г. И. является постоянным жителем Сумской обл. На территории Германии был увезен немцами. Показания о себе за время проживания за границей сомнений не вызывают. Военнообязанный.

(фамилия, инициалы)

РЕШЕНИЕ: Берестовского Г. И. направить во Вл. Волынский Уважномор для прохождения Нефкомиссии с целью определения его годности к службе в РКК

ПРЕДСЕДАТЕЛЬ ФИЛЬТР. КОМИССИИ: ст. ин. уп. опер. отд. УНКВД Мо Контрат Ив. [illegible]
(должность, звание и фамилия (разборчиво) (подпись)

ЧЛЕНЫ КОМИССИИ: Нач. ро НКВД Подполковник Ив. [illegible]
(должность, звание и фамилия) (подпись)

Нач. опер. «Смерш» дивизии в Майор. [illegible]
(должность, звание и фамилия) (подпись)

1867

Inhaber ist **nur** zum Zwecke der Arbeitsverrichtung
zum Verlassen der Unterkunft berechtigt
Владельцу сего разрешается выход из помещения
единственно ради работы.

Arbeitskarte

für

ausländische Arbeitskräfte



Vor- und Zuname: Ogarenko

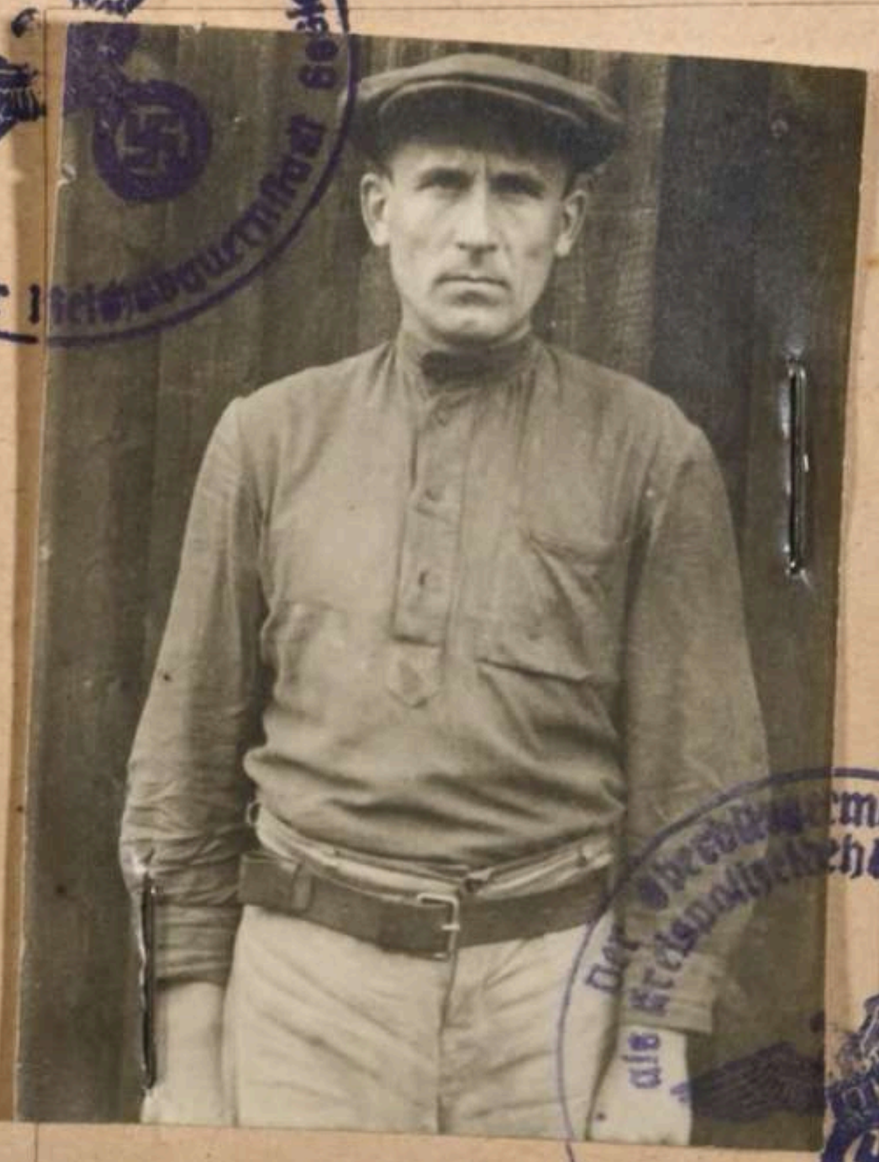

Der Oberbürgermeister als Ortspolizeibehörde (II) der Reichshauptstadt Berlin

Der Oberbürgermeister als Ortspolizeibehörde (II) der Reichshauptstadt Berlin

Schlütersche Buchdruckerei Hannover

Diese Arbeitskarte gilt als Paßersatz im Sinne des § 36 der Paßbekanntmachung vom 7.6.32. (RGBl. I S. 257)

A.Gr.B.

Arbeitskarte — ~~Befreiungsschein~~ *)

Gültig bis auf weiteres. Widerruf vorbehalten.

Familienname: Beristowsky

Vor(Ruf-)name: Gregor

Geburtsname bei Frauen: .....

Geboren am 29.9.09 in Sumy

männlich, ~~weibl.~~ X ledig, ~~verh., verw., gesch.~~ X

Staatsangehörigkeit: ungeklärt(Ostarbeiter)

Volkszugehörigkeit: .....

Herkunftsland (eingereist aus): Besetzte Ostgebiete

Heimatort: Sumy

Kreis: Sumy

Wohnhaft: .....
(bei Ausstellg. d. Befr.Sch.)

Beschäftigt als: Hilfsarbeiter

Arbeitsbuch-Nr.: A 1o8/3837

Arbeitsstelle: Unterh. Berg-u.Hüttenw.G.m.b.H.
Erzbergwerk, Rammelsberg
Goslar - Gelar-Stadt

Im Reich seit: 7.5.42

Eingestellt am 7.5. 1942

Ausgestellt am 7.8. 1944

(Dienstsiegel)

Arbeitsamt
Goslar

*) Dem ausländischen Arbeiter/Angestellten auszuhändigen!

363 / 65 L (5)000. 11. 43.) 60 g I L 0204 (13072)

Arbeitskarte

Gültig nur für die untenbezeichnete Arbeitsstelle

II/108

Landesarbeitsamt Niedersachsen

Familienname: Berestowsky Rufname: Gregor

(bei Frauen auch Geburtsname): — led., ~~verh., verw., gesch.~~

Geburtstag: 29.9.09. Sumy Wird die deutsche Sprache beherrscht? ja/nein*) männl. ~~weibl.~~

Heimatort: Sumy Kreis: Sumy

Staatsangehörigkeit: sowjetrussisch

Beruf und Berufsgruppe: Hilfsarbeiter, 23 b

Arbeitsbuch-Nr.:

Unternehmer (Arbeitgeber): Unterh. Berg- u. Hütten. GmbH. Erzbergwerk Rammelsberg

Arbeitsstelle (Ort): Goslar Kreis Goslar-Stadt

2837 V

Ausgestellt am 7. Mai 1942 Gültig bis zum 30. April 1944

*) (Nichtzutreffendes streichen)

F/0390 188041

Die nebenstehende Arbeitskarte gilt nur bis zu dem auf der Arbeitskarte angegebenen Zeitpunkt.

Diese Arbeitskarte berechtigt nur zur Arbeit bei dem umstehend genannten Betriebsführer und wird beim Verlassen dieses Arbeitsplatzes ungültig.

Cette carte de travail donne uniquement le droit de travailler chez le patron indiqué au verso. Elle perd sa validité si le porteur abandonne ce poste.

Questa tessera di lavoro autorizza soltanto al lavoro presso il qui menzionato direttore d'azienda e perde la sua validità all'atto dell'abbandono di questo posto die lavoro.

Deze arbeidskaart geeft slechts recht op werk bij den hierachter genoemden bedrijfsleider en verliest hare geldigheid bij het verlaten von het werk.

Dette Arbejdskort giver kun Ret til Arbejde hos omstaaende Arbejdsgiver og mister sin Gyldighed, hvis denne Arbejdsplads forlades.

Ez a munkajegy csak a tuloldalon megnevezett munkavezetónél való munkára jogosit és a munkahely elhagyása után érvényét veszti.

Această legitimaţie de muncă este valabilă numai la şeful de întreprindere numit pe contrapagină. Ea îşi pierde valabilitatea în caz de părăsire a acestui loc de muncă.

Ova radnička karta daje pravo na posao samo cod šefa preduzeća koji je imenovan na drugoj strani i neće važiti ako to zaposlenje bude napušteno.

Tento pracovný lístok oprávňuje k práci len u správcu podniku, na druhej strane menovaného a opustením tohoto pracovného miesta stava sa neplatným.

Това удостовѣрение важи само за работа при означения на другата страна ржководитель на предприятиѣто. То губи значението си при напущането на това мѣсто.

Ця карта праці управнює до праці тільки у названого на відворотній стороні провідника закладу і тратить важність, коли покинути те місце праці.

Niniejsza karta pracy uprawnia do pracy tylko u wymienionego na odwrotnej stronie pracodawcy i traci ważność po opuszczeniu tego miejsca pracy.

Зто удостовѣреніе даеть право на работу только у назначеннаго руководителя и теряеть свое значеніе при покиданія зтого мѣста.

Ето удостоверение дает право на работу только у назначеннаго руководителя и теряет свое значение при покидания етого места.

Протокол допроса

17 июля 1945 года. Я сотрудник Сумского Горотд МКГБ мл. лейтенант Белогур допросил:

Берестовский Григорий Никитович 1909 года рождения уроженец г. Сум, выходец из семьи рабочих, по соцположению рабочий, отр. нисшее, украинец, суждел в 1933 г. за несдачу хлеба государству, сроком на три месяца принудительных работ, гр. СССР.
Имеет инвалидность III группы, в настоящее время нигде не работает. Проживает по улице Берестовской дом № 80

За дачу ложных показаний по ст. 89 УК УССР предупрежден. Берестовский

Вопрос: Где Вы проживали и чем занимались до начала Отечественной войны 1941 года?
Ответ: До начала Отечественной войны 1941 года я жил в городе Сумах по ул. Берестовской дом № 80, работал на заводе „Фрунзе" в цех ширпотребов в качестве заливщика.
Вопрос: Где Вы проживали и чем занимались в период немецкой оккупации?
Ответ: В период немецкой оккупации я проживал в городе Сумах по улице Берестовской дом № 80 занимался кустарничеством.
Вопрос: При каких обстоятельствах Вы выехали в Германию, где находились и в качестве кого работали?
Ответ: В период немецкой окупации я нигде не работал, и как безработный состоял на учете на бирже труда, при первой мобилизации, был мобилизован на работу в Германию работал на угольной шахте в качестве чернорабочего в г. Гослар, Работал с 7го мая 1942 года по 10го апреля 1945 года.
Вопрос: Какие Вами давались обязательства немецкому командованию о личном Вашем поведении на территории Германии?
Ответ: На территории Германии немецкому командованию обязательств я никаких не давал
Вопрос: Вызывались ли Вы когда либо немецкими представителями власти, по каким вопросам
Ответ: Представителями немецкой власти на территории Германии я не вызывался не по каким вопросам.

Берестовский

Вопрос: Кто вместе с Вами находился вместе в Германии и их поведение?

Ответ: Со мной вместе из знакомых которого я знаю хорошо работал Ткаченко Петр и Ткаченко Иван — два братья (отчество их не знаю). В полицию их не вызывали, работали они слесарями при мастерских обстоятельств их выезда в Германию сказать не могу.

Вопрос: Кого Вы знаете из лиц перешедших на ~~сторону~~ службу немецкому командованию и сотрудничавших с немецкими (английскими, французскими) разведывательными органами.

Ответ: Случаев перехода на службу немецкому командованию а также сотрудничества с немецкими и другими розведывательными органами я не знаю.

Вопрос: Привлекались ли Вы к сотрудничеству с немецкими разведывательными органами или какими либо администрациями, в качестве кого?

Ответ: К сотрудничеству с немецкими карательными органами, разведывательными органами я не привлекался.

Вопрос: Кто вместе с Вами возвратился с Германии

Ответ: Вместе со мной с Германии никто не возвратился

Вопрос: Кто может подтвердить Ваши показания?

Ответ: Мои показания могут подтвердить соседи Вакал Тихон Андреевич, Ходун Александр Климович Берестовский Семен Филипович.

Вопрос: Что можете добавить по существу Ваших показаний?

Ответ: По существу моих показаний добавить ничего не имею.

Протокол допроса мной прочитан со слов моих записан правильно в чем и расписуюсь Берестовский

Допросил Уполномоченный Сумского Горотд НКГБ мл. Лейтенант Бетин

17/VI-45 года

Сов.Секретно

12

Начальнику Отдела "А" УНКВД Сум ской
области - тов. ПРОХОДА

Прошу проверить по всем учетам прибывшего
репатрианта на жительство в г.Сумы .....
.....Берестовский Григорий Никифорович.....
.....1909..... года рождения,
уроженца .....г.Сумы.....
.....

Председатель-Пронерочно фильтрационной
комиссии - Подполковник милиции

/Комиссаров/

Арсенал
Отдел по Сумской обл
Не прох
Справку подобн

По 11 сети 2го отд 1946 г
не проходит
20/VII 45 Ком —

Сов.Секретно

НАЧАЛЬНИКУ I ОТДЕЛА УНКВД СУМ ОБЛ
КАПИТАНУ – ТОВ. ЖАНОВИЧ

Прошу проверить по всем учетам прибывшего ре-
патрианта на жительство в г.Сумы .....
.Берестовский Григорий Никифорович.....
.....1909.....года рождения,
уроженца .....г.Сумы.....
.....
.....

Председатель Проверочно-фильтрационной
комиссии- Подполковник милиции

/КОМИССАРОВ/

СПРАВКА

По [illegible] о с. [illegible]

Спец. Отдела УНКВД по С. м. о.

НЕ ОНАЧИТСЯ

Справку выводи.

" 2е [illegible]

[illegible]

[illegible]

Утверждаю
Пред. обл. комиссии при УНКВД
по Сум. обл. подполковник милиции
[illegible]
(Комиссаров).

19 июля 1945 года.

12

арх

Д. № 202.

Заключение

Я п/о перуполномоченый Сумского Гор отд НКГБ мл. лейтен. Белогур Рассмотрев проверочно-фильтрационные материалы в отношении прибывшего с Германии, который работал на сельскохозяйственных работах там же Берестовский Григорий Никитович 1909 года рождения уроженец и житель города Сум ул. Берестовская дом № 80

Полагал-бы Проверку Берестовского Григория Никитовича считать законченной, фильтрационные материалы сдать для хранения в архив 1-го спецотд УНКВД Сум. обл.

Поперуполномоченый Сумского Гор отд НКГБ
мл. лейтенант [illegible] (Белогур).

Архивное _____ № 10607

Пересмотрено в соответствии с приказом КГБ при СМ СССР № 0750 и оставлено для дальнейшего хранения в архиве в фонде секретного дело-производства со снятием с оперативно-справочного учета проходящего лица.

Пересмотрел К-н Райченко

Согласен:

Нач. 2 отд. УКГБ при СМ УССР по Сумской обл.

подп. (Резников)

30 VIII 1955 г.

Ah. 14

С С Р

ВОЕННЫЙ БИЛЕТ

НАРОДНЫЙ КОМИССАРИАТ
ОБОРОНЫ СССР

1946



Берестов
(личная подпись

Берестовский
владельца

М. П.

Григорий Никитич
(военного билета)

Подпись заверяющего

Сумского РВК
Сумской области
(должность и фамилия)

Будь готов к защите социалистического отечества!

Береги военный билет, прочти правила военного учета, знай и выполняй их!

15

СС СР

ВОЕННЫЙ БИЛЕТ

Берестовский
(фамилия,

Григорий
имя,

Никитич
отчество)

Выдан Переучетным пунктом
наименование части (учреждения),

№ 60 Сумского ГВК
выдавшей военный билет

Сумского РВК
Сумской области

„22" ноября 1940 г.

М. П.

Подпись

Сумской РВК
Переучетный пункт № 60

I. ВОЕННО-УЧЕТНЫЕ СВЕДЕНИЯ

2. Год рождения	1909
3. Отметка о категории учета	Запас Второй (прописью) категории
4. Группа учета	НКО
5. Состав	Рядовой
6. № военно-учетной специальности	48
7. Наименование военно-учетной специальности	Связисты проволочники
8. Наименование должностной квалификации	телефонист
9. Военное звание	

II. ОБЩИЕ СВЕДЕНИЯ

10. Специальность (гражданская)	Заливщик
11. Партийность а) канд. в чл. ВКП(б) б) член ВКП(б) (указать с какого года)	беспартийный
12. Состоит ли в ВЛКСМ и с какого года	Не состоит

13. Национальность	14. Родной яз.	15. Знание иностранных яз.
Украинец	Украинский	Не владеет

16. Общественная группа

Рабочий, служащий, крестьянин-колхозник, крестьянин-единоличник

Рабочий

(написать)

17. Грамотность и образование

Неграмотный, малограмотный, начальная школа——————класс——

Неполная средняя школа——————

класс——

(подчеркнуть и указать колич. классов)

Средняя школа	
Рабфак	
Техникум	
Высшее учебное заведение	

18. Место рождения

Область (край, республика)	УССР сумская
Район (город)	Сумы
Сельский совет	
Деревня	

III. Сведения о прохождении призыва

19. Призывной комиссией сумского ГВК в 1931 г. признан годным к строевой и зачислен в пересостав отдельн. роты связи

Измерения роста, головы, стопы в сантиметрах или условных номерах (постовых)

Рост	Окружность головы	Размер противогаза	Размер обуви

IV. Краткие сведения о прохождении службы в кадрах Красной Армии, Военно-Морского Флота, пограничных и внутренних войск НКВД

	Число, месяц	Год
20. Прибыл в персостав отдельн. роты связи 23й		
Назначен стрелков. дивизии (подразделение и телефонист должность) с	26.5.	1932 г
по	15.8.	1932 г
Окончил (что и по какой специальности)		
и назначен (когда и на какую должность)		

18

	Число и месяц	Год
На основании приказа НКО/НКВМФ № ____ „____“ ____ 19__ г. и приказа в/части № ____ от „____“ ____ 19__ г. уволен в запас (прописью) категории		

21. Определение командования об использовании в военное время ____

Командир части — Военный комиссар части

М. П. 22 ноября 1940 г.

Сумской РВК Сумской области * Первый пункт № 60

V. Принятие военной присяги

22. Принял военную присягу при_____

_____

(наименование части, число, месяц и год)

_____

М. П.

Командир части *Военный комиссар части*

VI. Краткие сведения о прохождении учебных сборов и переподготовки

23. Прошел в 19___году___дневный сбор по должностной квалификации

_____

(указать должностную квалификацию)

ВУС №_____

М. П.

_____

(подпись)

Прошел в 19___году___дневный сбор по должностной квалификации

_____

(указать должностную квалификацию)

ВУС №_____

М. П.

_____

(подпись)

Прошел в 19___году___дневный сбор по должностной квалификации

_____

(указать должностную квалификацию)

ВУС №_____

М. П.

_____

(подпись)

Прошел в 19___году___дневный сбор по должностной квалификации

_____

(указать должностную квалификацию)

ВУС №_____

М. П.

_____

(подпись)

Прошел в 19___году___дневный сбор по должностной квалификации

_____

(указать должностную квалификацию)

ВУС №_____

М. П.

_____

(подпись)

Прошел в 19___году___дневный сбор по должностной квалификации

_____

(указать должностную квалификацию)

ВУС №_____

М. П.

_____

(подпись)

Прошел в 19___году___дневный сбор по должностной квалификации

_____

(указать должностную квалификацию)

ВУС №_____

М. П.

_____

(подпись)

Прошел в 19___году___дневный сбор по должностной квалификации

_____

(указать должностную квалификацию)

ВУС №_____

М. П.

_____

(подпись)

Прошел в 19___году___дневный сбор по должностной квалификации

_____

(указать должностную квалификацию)

ВУС №_____

М. П.

_____

(подпись)

Прошел в 19___году___дневный сбор по должностной квалификации

_____

(указать должностную квалификацию)

ВУС №_____

М. П.

_____

(подпись)

VII. Сведения о медицинских освидетельствованиях

24. Годен к строевой службе

22.11.40 г.

Зам. перегучетн. пункта № 60
Сумского РВК
Сумской области

Сумской РВК Сумской области
Перегучетн. пункт № 60

21

VIII. Отметки о выдаче и об изъятии моб. предписания

25. „____“ _____ 19__ г.

_____ выдано моб.
(каким военным комиссариатом)
предписание о приписке к _____
_____ в команду № _____

(подпись выдавшего, должность и фамилия)

„____“ _____ 19__ г.

(каким военным комиссариатом или уч. органом)
моб. предписание изъято.

(подпись изъявшего, должность и фамилия)
М. П.

„____“ _____ 19__ г.

_____ выдано моб.
(каким военным комиссариатом)
предписание о приписке к _____
_____ в команду № _____

(подпись выдавшего, должность и фамилия)

„_____“ _____ 19__ г.

_____
(каким военным комиссариатом или уч. органом)
моб. предписание изъято.

_____
(подпись изъявшего, должность и фамилия)
М. П.

„_____“ _____ 19__ г.

_____ выдано моб.
(каким военным комиссариатом)
предписание о приписке к _____

_____ в команду № _____

_____
(подпись выдавшего, должность и фамилия)

„_____“ _____ 19__ г.

_____
(каким военным комиссариатом или уч. органом)
моб. предписание изъято.

_____
(подпись изъявшего, должность и фамилия)
М. П.

22

„_____“ _____ 19__ г.

_____ выдано моб.
(каким военным комиссариатом)
предписание о приписке к _____

_____ в команду № _____

_____
(подпись выдавшего, должность и фамилия)

„_____“ _____ 19__ г.

_____
(каким военным комиссариатом или уч. органом)
моб. предписание изъято.

_____
(подпись изъявшего, должность и фамилия)
М. П.

„_____“ _____ 19__ г.

_____ выдано моб.
(каким военным комиссариатом)
предписание о приписке к _____

_____ в команду № _____

_____
(подпись выдавшего, должность и фамилия)

„_____“_____ 19__г.

_____
(каким военным комиссариатом или уч. органом)
моб. предписание изъято.

_____
(подпись изъявшего, должность и фамилия)
М. П.

„_____“_____ 19__г.

_____ выдано моб.
(каким военным комиссариатом)
предписание о приписке к_____

_____в команду №_____

_____
(подпись выдавшего, должность и фамилия)

„_____“_____ 19__г.

_____
(каким военным комиссариатом или уч. органом)
моб. предписание изъято.

_____
(подпись изъявшего, должность и фамилия)
М. П.

„_____“_____ 19__г.

_____ выдано моб.
(каким военным комиссариатом)
предписание о приписке к_____

_____в команду №_____

_____
(подпись выдавшего, должность и фамилия)

„_____“_____ 19__г.

_____
(каким военным комиссариатом или уч. органом)
моб. предписание изъято.

_____
(подпись изъявшего, должность и фамилия)
М. П.

„_____“_____ 19__г.

_____ выдано моб.
(каким военным комиссариатом)
предписание о приписке к_____

_____в команду №_____

_____
(подпись выдавшего, должность и фамилия)

„_____" _____ 19__г.

(каким военным комиссариатом или уч. органом)

моб. предписание изъято.

(подпись изъявшего, должность и фамилия)

М. П.

„_____" _____ 19__г.

(каким военным комиссариатом) выдано моб.

предписание о приписке к _____

в команду № _____

(подпись выдавшего, должность и фамилия)

„_____" _____ 19__г.

(каким военным комиссариатом или уч. органом)

моб. предписание изъято.

(подпись изъявшего, должность и фамилия)

М. П.

IX. Отметки о приеме на учет и снятии с учета

Принят на учет	Снят с учета
Принят на учет	Снят с учета

Принят на учет	Снят с учета

Принят на учет	Снят с учета

25

Принят на учет	Снят с учета

Принят на учет	Снят с учета

Принят на учет	Снят с учета

Принят на учет	Снят с учета

Принят на учет	Снят с учета

Принят на учет	Снят с учета

X. Отметки о призывах при мобилизации или во время войны

XI. Мобилизационный листок (для извещения учетных органов о призыве по мобилизации)

Линия отреза

Год рождения 1909	Берестовский (фамилия), Григорий имя, Никитич отчество)

Группа учета НКО

Состав рядовой

№ военно-учетной специальн.	48		

Явился по мобилизации в _____

_____

в команду № _____

М. П. Подпись _____

"_____" _____ 19__ г.

Адрес местожительства _____

_____

_____

_____

_____

_____

_____

_____

(место состояния на учете)

_____

_____

XII. Отрывной талон для штампа о группе крови

_____

(фамилия,

_____

имя и отчество военнообязанного)

_____

(подпись врача с указанием должности)

Примечание: При последующих определениях группы крови, в случае ее изменения, предыдущие определения погашаются

Линия отреза

Линия отреза

Отрывной талон для штампа о группе крови

_____

(фамилия,

_____

имя и отчество военнообязанного)

_____

(подпись врача с указанием должности)

Примечание: При последующих определениях группы крови, в случае ее изменения, предыдущие определения погашаются.

Отрывной талон для штампа о группе крови

(фамилия,

имя и отчество военнообязанного)

(подпись врача с указанием должности)

Примечание: При последующих определениях группы крови, в случае ее изменения, предыдущие определения погашаются.

Линия отреза

Отрывной талон для штампа о группе крови

(фамилия,

имя и отчество военнообязанного)

(подпись врача с указанием должности)

Примечание: При последующих определениях группы крови, в случае ее изменения, предыдущие определения погашаются.

XIII. ПРАВИЛА УЧЕТА

для военнообязанных

1. Учет военнообязанных производится по месту жительства военно-учетными столами: в городах и рабочих поселках, имеющих отделения милиции,— при отделениях милиции, а в сельских местностях при сельских советах.

2. Военнообязанные, прибывающие на постоянное местожительство (или на временное — на срок свыше $1^1/_2$ месяцев) в города или в рабочие поселки, имеющие отделения милиции, обязаны сдавать домоуправлению (домовладельцу) вместе с паспортом и военный билет для приема на военный учет.

3. Военнообязанные, убывающие из городов и рабочих поселков, имеющих отделения милиции, на постоянное местожительство (или временно на срок свыше $1^1/_2$ месяцев), а также меняющие местожительство внутри данного города с переездом на территорию другого отделения милиции,— обязаны сняться с военного учета. Для этого они должны сдать домоуправлению (домовладельцу) военный би-

лет для отметки в отделении милиции о снятии с учета.

4. Личная явка военнообязанных в отделения милиции при приеме на учет и снятии с учета не обязательна.

5. Военнообязанные, прибывающие на постоянное местожительство (или временно на срок свыше $1^1/_2$ месяцев) в сельскую местность или в рабочие поселки, не имеющие отделений милиции, обязаны в 3-дневный срок лично явиться с военным билетом в военно-учетный стол при сельском (поселковом) совете для приема на военный учет.

6. Военнообязанные, убывающие из сельской местности или рабочих поселков, не имеющих отделений милиции, на постоянное местожительство в другую местность (или временно на срок свыше $1^1/_2$ месяцев), или на территорию другого сельского совета того же района, обязаны лично явиться с военным билетом в военно-учетный стол при сельском (поселковом) совете для получения отметки о снятии с учета.

7. Военнообязанные после увольнения со службы из Красной Армии, Военно-Морского Флота, пограничных и внутренних войск НКВД, а также и лица, не призван-

ные при очередных призывах на действительную военную службу, обязаны стать на учет не позднее 3 дней со дня прибытия к месту избранного ими жительства.

8. При временных выездах до полутора месяцев (отпуск, командировка и прочее) обязан сообщить об этом в учетный стол, где состоит на учете, не снимаясь с учета.

9. При изменении партийности, образования, фамилии или имени обязан в 5-дневный срок явиться в учетный стол с военным билетом и документами, подтверждающими эти изменения.

10. При получении увечья или тяжелой болезни, нарушившей трудоспособность, обязан подать заявление в военно-учетный стол для назначения на переосвидетельствование и решения вопроса о дальнейшем состоянии на учете.

11. Военнообязанные, состоящие на особом учете (жел. дор., водный и другие), при исключении с него обязаны в 5-дневный срок явиться в военно-учетный стол для приема на общий учет.

12. Во всех случаях вызова военкоматом, военно-учетным столом или войсковой частью обязаны иметь при себе военный билет и паспорт, члены и кандидаты

ВКП(б) и ВЛКСМ, кроме того, партийный и комсомольский билеты и являться в точно установленный срок.

13. Военный билет может быть сдан:

а) по прибытии для прохождения действительной военной службы или сборов — штабу воинской части или учебного пункта;

б) по требованию военного комиссариата, военно-учетного стола, администрации предприятия, судебно-следственных органов, органов НКВД;

в) в городах — домоуправляющим (домовладельцам) для приема на учет, одновременно со сдачей паспорта для прописки и для снятия с учета.

Кроме указанных выше органов и лиц отбирать военный билет никто права не имеет.

14. За утерю военного билета виновные подвергаются штрафу до 100 рублей.

15. За несоблюдение правил учета военнообязанные подвергаются в порядке ст. 67 „Закона о всеобщей воинской обязанности“ штрафу в административном порядке до 100 руб. или привлекаются к уголовной ответственности.

Читал Берестов

(подпись владельца билета)

XIV. Особые отметки и оговорки всех исправлений

32

Выдается на руки в военное время
Действительно при наличии военного билета

УДОСТОВЕРЕНИЕ № 1458

Берестовский
фамилия

Григорий Никитич
имя и отчество

шир. потр. заливщик 5р.
Сумск. Машиностр. з-д Фрунзе
работающий по должности или специальности

ул. Горького № 58

наименование предприятия или учреждения и адрес его

Год рождения 1909 запаса второй категории
прописью

Состав рядовой Военно-уч. спец. № 48

Звание

Пользуется отсрочкой призыва по мобилизации на основании постановления

Центральной Комиссии по отсрочкам от „12" июля 1940 г. за № т18 пункт „19" раздел II таблицы на срок

Сумской Горвоенком
наименование военкомата

Военный комиссар [подпись]
майор

М. П.

Начальник 1 части [подпись]

„4" мая 1941 г.

Действительно по „

М. П.

[подпись]
подпись руководителя предприятия

Срок удостоверения продлен

м. п.

до _____

_____ *Военный комиссар* _____

наименование военкомата

_____

Срок удостоверения продлен

м. п.

до _____

_____ *Военный комиссар* _____

наименование военкомата

_____

Военнообязанный, имеющий на руках настоящее удостоверение, обязан, кроме правил, упомянутых в военном билете, выполнять следующее:

1. При оставлении работы на данном предприятии — удостоверение немедленно сдать администрации предприятия (учреждения).

2. При перемене места жительства или при перемещении с одной должности на другую — сообщать об этом 3-дневный срок администрации предприятия (учреждения).

3. При снятии с учета по старому месту жительства и при принятии на учет по новому — пред'являть в военно-учетный стол вместе с военным билетом и настоящее удостоверение.

4. Хранить настоящее удостоверение постоянно при себе вложенным в военный билет.

5. За три дня до истечения срока действия удостоверения сдать его администрации предприятия (учреждений).

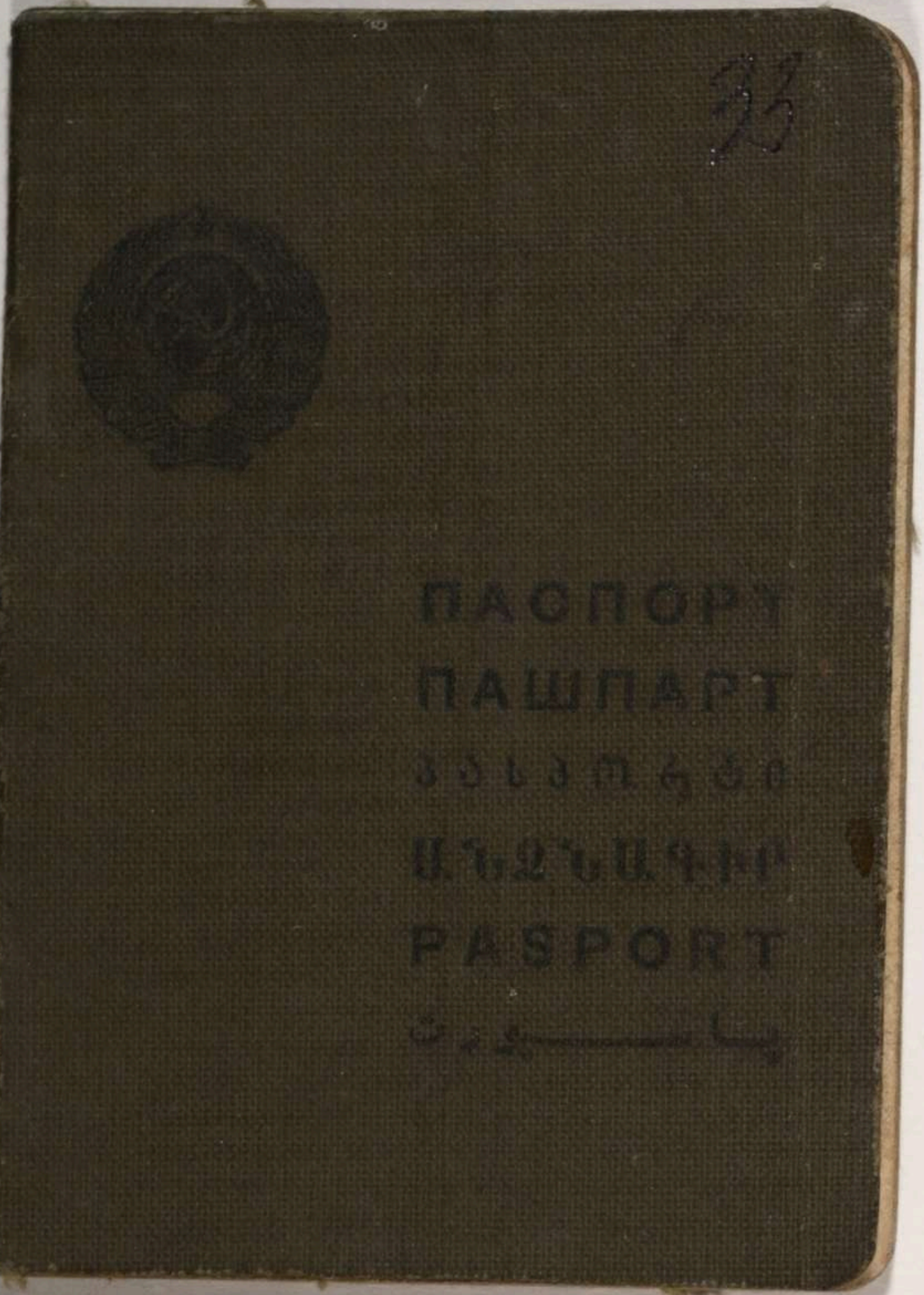

ПАСПОРТ

ПАШПАРТ

[illegible]

[illegible]

PASPORT

[illegible]

ПАСПОРТ

Действителен по 16 сентября 1942 г.

1. Имя, отчество, фамилия Береговский Григорий Никитович

2. Время и место рождения 1909 г. г Сумы Харьков обл.

3. Национальность украинец

4. Социальное положение рабочий

5. Постоянное местожительство г Сумы Харьков обл.

6. Отношение к военной службе Военно-обяз рядовой

7. Собственноручная подпись владельца паспорта Береговой

ХП № 650888

8. Лица, внесенные в паспорт владельца

№№ по пор.	Фамилия, имя и отчество	Возраст	Отношен. к влад. паспорта	На основании каких докум. вписаны и кем

ПАСПОРТ

35

ПАШПОРТ

Дійсний до 16 вересня 1942 р

1. Ім'я, по батькові, прізвище Берестовскій Григорій Микитович

2. Час і місце народження 1909 р м Суми Харків обл

3. Національність Українець

4. Соціальний стан робітник

5. Місце постійного мешкання м Суми Харків обл

6. Відношення до військової служби Військовозоб. рядов.

7. Власноручний підпис власника пашпорта Берестов

ХП № 650888

8. Особи, записані до пашпорта власника

Чергові №№	Прізвище, ім'я і по батькові	Вік	Відношення до власника пашпорта	На підставі яких документів вписані і ким

36

9. Кем выдан паспорт

сум РКМ

Харьков обл

10. На основании каких документов выдан паспорт

Паспорті ХС 105837 выдан сум РКМ 3/I 34

Начальник Р[illegible] милиции

М. П.

Нач. паспортного стола

Дата выдачи 16/IX 37

ХП № 650888

9. Ким виданий пашпорт

Сум рсм

Харківськ обл

10. На підставі яких документів виданий пашпорт

Пашпорт ХГ 105837 вид.

Сум рсм. 3/I 34

Начальник Р.-С. Міліції

Начальник пашпортного стола

М. П.

Дата видачі 16/IX 37

37

ОСОБЫЕ ОТМЕТКИ—ОКРЕМІ ПОМІТКИ

Сумской Краснозвездник. Рафзавод

Принят 11/VIII 1938 г.

Подпись Иванов

М. П.

Сумской Краснозвездник. Рафзавод

Уволен 21/VIII 1938 г.

Подпись

М. П.

Сумма[illegible]

Принят 27/VIII 1938 г.

Уволен 7/VIII 1939



Сумма[illegible]

Уволен 7/VIII 1939

Подпись

М. П.

Сумская Городская Управленная НКВД УССР по Харьковской обл. Отдел РК Милиции

2

XII № 650888

ОСОБЫЕ ОТМЕТКИ—ОКРЕМІ ПОМІТКИ

Сумской
Краснозвездинск. Рафзавод
Принят 19/VIII 1939 г.
Подпись
м. п.

Сумской
Краснозвездинск. Рафзавод
Уволен 20/IV 1940 г.
Подпись
м. п.

Сумманстрой „Фрунзе"
Уволен 7/V 1940 г.
Подп. отв. лица
м. п.

НАЧИНЕ

ОСОБЫЕ ОТМЕТКИ—ОКРЕМІ ПОМІТКИ

38

НАЧИНЕ

ОСОБЫЕ ОТМЕТКИ—ОКРЕМІ ПОМІТКИ

ПАШПОРТ

ПРОПИСКА

39

УССР Сумской РОМ Сумск. Обл.
Приписан 29/VII 1939 г.
по пр. Чехова № 4
Паспорт сер. ХП № 650888
Подпи Чиберз-

Сумское Городское Отделение РКМ
Приписан 11/I 1941 г
по ул. Путинская 8
Паспорт сер. № В
Подпись

Сумська Міська Міліція
Приписано 1/XII 1941 р.
по вул. Берестова № 80
Підпис

Dienststelle Feldpost-Nummer 29.857

ПРОПИСКА

ПРОПИСКА

ПРОПИСКА

ПРОПИСКА

ПРОПИСКА

ГОЗНАК. 1935.

№ 111 [illegible]

26/VII 41 проверено № 284

2 26/I-42 [illegible]

21 17/II 42 [illegible]

20 26/III 42 [illegible]

№ 28 25/IV 42

42

ЗАВІРЯЮЧИЙ НАПИС

У даній справі пронумеровано 42 аркушів

(сорок два)

" 12 05 2026 р.

Посада Вел.

Підпис