Архивный № 149
Опись № 14
Фонд № Р-7641
ГОСУДАРСТВЕННЫЙ АРХИВ

Управління СБУ
по Сумській області

фильтрационное

ДЕЛО № 52995

Береза
Максим
Родионович

НАЧАТО 15 марта 1946 г.

ОКОНЧЕНО 30 июля 1955 г.

НА 10 ЛИСТАХ

СУМСКОЙ ОБЛАСТНОЙ
ГОСУДАРСТВЕННЫЙ АРХИВ
Фонд № Р-7641
Опись № 14
Архивный № 149

Сов. Секретно

1

Учетное дело

№

Переза

Максим Радионов

Арх. № 57

Арх. 52995

Карточка для МГБ СССР составлена

1а

Заполняется оперативным сотрудником проверочно-фильтрационной комиссии — со слов проверяемого.

АНКЕТА

на гражданина СССР, возвратившегося в СССР через Германскую Польскую границу

1. Фамилия, имя, отчество Если фамилия, имя, отчество изменены, то когда, почему и какую фамилию носил до изменения	Бирева Максим Радионович не изменял
2. Год, месяц и число рождения	1899 года, 28 марта
3. Место рождения (республика, край, обл., район, село по новому адм. делению)	Сумская обл., Боринский р-н, хут. Сапушин
4. Последнее местожительство и адрес: а) до начала войны или призыва в армию б) до убытия за границу	По месту рождения
5. Национальность, родной язык, каким иностранным языком владеет, в какой степени	Украинец, украинский, не владеет
6. Партийность. В какой организации состоял до оккупации (плена)	бп
7. Где находятся парт., комсомольские документы (когда, куда, кому сдал, порвал, отобраны оккупантами, где кем)	не состоял
8. Образование, когда, где учился, что окончил	Малограмотный
9. Профессия, специальность	не имеет
10. Судимость при Сов. власти (кем, когда, за что и мера наказания)	не будим

11. Сведения о трудовой деятельности до оккупации или призыва в Красную Армию, начиная с 1939 г.:

Даты		Название учреждения, предприятия	Должность, выполняемая работа	Адрес учреждения, предприятия (республ., край, обл., район, село)
Поступления	Увольнения			
1932	27.8.1941	Колхоз им. Буденного	колхозник	Хут. Сапушин, Боринского р-на, Сумской обл.

12. Отношение к воинской службе (род войска, последнее звание, кадровый или призван во время войны, когда и каким военкоматом)	Военнослужащий, пехота, призван 27.8.1941 Боринским РВК, зв. не имеет
13. Участие в боевых операциях (где, когда, в составе каких частей, был ли ранен, контужен). Награды за боевые операции	под Николаевом, сентябрь 1941, 105 стр. полк, ранений, контузию имел, наград не имеет

14. Прохождение службы в Красной Армии с 1939 г.:

Даты		Название (номер) части (в состав какого соединения и фронта входила часть)	Должность, звание	Местонахождение части
Зачисления	Отчисления			
27.8.1941	10.X.1941	105 Стр. полк,	рядовой	Ст-ция Волшана, под Купянском Кировоградом.

15. Где, когда и при каких обстоятельствах попал в плен или окружение	с. Николаевка Курской обл. 10.X.1941 при окружении
16. При каких обстоятельствах попал на оккупированную советскую территорию	Не проживал
17. Сколько раз, когда, где задерживался, допрашивался военными, полицейскими органами, гестапо на оккупированной советской территории, по каким вопросам. Если судился, каким судом, за что, срок наказания, где отбывал, кем и когда освобожден; каким другим репрессиям подвергался (сам и семья) со стороны оккупантов	

18. Сведения о роде занятий и месте жительства на оккупированной советской территории:

Даты		Название учреждения, предприятия, фамилия предпринимателя	Должность, выполняемая работа	Адрес местожительства
Поступления	Увольнения			

19. Когда и при каких обстоятельствах попал на территорию, воюющих с СССР стран или в оккупированную Германией страну (выяснить подробно, попал ли за границу в качестве военнопленного, мобилизованного или выехал добровольно)	В качество военнопленного
20. Вызывался ли за границей на допросы, кем, когда, в связи с чем. Если судился, где, когда, каким судом, за что, срок наказания, где содержался, при каких обстоятельствах и когда освобожден	Не допрашивался

2

21. Сведения о роде занятий и месте жительства за границей:

Даты: Поступления	Даты: Увольнения	Название учреждения, предприятия, фамилия предпринимателя	Адрес учреждения, предприятия (страна, окр., уезд, город, село)	Какую работу выполнял и где жил (точный адрес) и по каким документам
10.X.1941	ноябрь 41	Лагерь – тюрьма	г. Кировоград	не работал
1941	дек. 41	Штальг 326	Германия	— " —
1941	12.4.1945	у крестьянина Бенидаль д	дер. Августа Текстровский уезд	разные в/х работы

22. Служил ли в армиях, воюющих с СССР стран или других воинских антисоветских формированиях (указать в каких частях, когда, должность, звание) — Не служил

23. Кого из советских граждан знает как изменников Родине, предателей и пособников (указать фам., имя, отч., установочные данные и в чем выражалась их изменническая деятельность и где они сейчас находятся) — Не знает

24. Когда и при каких обстоятельствах вернулся в СССР или прибыл на границу СССР (одиночным порядком или в группе (с кем), явился добровольно или задержан, кем, когда) — После освобождения американскими войсками прибыл в составе команды с г. Гродно БССР.

25. Сведения о семье и близких родственниках (отец, мать, жена, дети, братья, сестры) по последним известным ему сведениям (с указанием года, даты)

Фамилия, имя и отчество	Возраст	Степень родства	Постоянное место жительства и род занятий до войны	Где проживают (адрес) и чем занимаются (по последним данным), если выбыли с постоянного места жительства (куда), погибли, умерли, откуда ему стало это известно
Береза Варвара Семеновна	1901	жена	Хут. Сапушин Боринский р-н Сумской обл.	Не знает
— " — Александра	1923	дочь	— " —	— " —
— " — Николай	1925	сын	— " —	не знает
— " — Мария	14	дочь	— " —	— " —
— " — Алексей	10	сын	— " —	— " —
— " — Анастасия	8	дочь	— " —	— " —
— " — Иван	5	сын	— " —	— " —
— " — Федор	49	брат	— " —	— " —
Тещерская Агафья	1897	сестра	Станция Пески Черниговской обл.	— " —

26. Кто может подтвердить изложенное в анкете: а) за время пребывания в армии; б) за время пребывания на советской оккупированной территории; в) за время пребывания за границей, (указать фамилию, имя, отчество лиц, где они живут и чем занимаются)	не помню не помню
27. Что хочет опрашиваемый сообщить о себе дополнительно	ничего
28. Куда опрашиваемый хочет ехать (точный адрес) и что делать	
29. Перечислить все имеющиеся у опрашиваемого документы, кем, когда они выданы и их №№	Нет

Примечание. Если некоторые вопросы анкетным путем не будут выяснены, о них проверяемый должен быть допрошен отдельно.



Дактилоотписк [illegible] ного пальца правой руки	Место для фотокарточки

Подпись опрошенного [illegible]

Анкета заполнена « » _____ 194 г. в _____

_____ проверочно-фильтрационном пункте НКВД СССР

(адрес пров.-фильтрац. пункта)

(должность, звание и фамилия (разборчиво) допросившего)

(подпись)

ЗАКЛЮЧЕНИЕ

« » Марта месяца 1946 г. из материалов проверочно-фильтрационного дела видно, что на Бирза М.Р. в процессе проверки материалов компром. характера не добыто и он сомнения не вызывает.

(фамилия, инициалы)

РЕШЕНИЕ: Бирза передать в постоянные кадры промышленности „Наркомчермета", а провер. фильтр. дело сдать [illegible] на хранение и взятие на учет.

ПРЕДСЕДАТЕЛЬ ФИЛЬТР. КОМИССИИ Зам. Нач. [illegible]

(должность, звание и фамилия (разборчиво)) (подпись)

ЧЛЕНЫ КОМИССИИ: Зам. Нач. 2 отд. [illegible]

(должность, звание и фамилия) (подпись)

Укр. „Смерш" [illegible]

(должность, звание и фамилия) (подпись)

Майор [illegible]

НКВД СССР

Проверочно-фильтрационный пункт 222

Город Франкфурт

Видом на жительство служить не может

Действительно по «15» ноября 1945 г.

3

Фото-карточка

УДОСТОВЕРЕНИЕ

Выдано Березову Максиму Родионовичу
(фамилия, имя, отчество)

год рождения 1899 место рождения Сумская обл. Бурынский р-н. с. Самуховка

в том, что он по прибытии из г. Витебск Германия

с «24» сентября м-ца по «27» сентября

м-да 1945 г. содержался в Франкфуртском проверочно-фильтрационном пункте НКВД СССР и следует к избранному месту жительства

Сумская обл. Бурынский РВК
(указать точный адрес)

Удостоверение по приезде к месту жительства должно быть сдано в местный орган НКВД для получения вида на жительство.

Начальник проверочно-фильтрационного пункта

(печать) (подпись)

Архивное _____ № _____
пересмотрено в соответствии с приказом КГБ при СМ СССР № 00750
и оставлено для дальнейшего хранения в архиве ~~в арбитражном~~ фонде
как наход. в амер. окк. зоне.

_____ с отражением на оперативно-
справочном учете.
Пересмотрел Бобченко (_____)

Согласны:
Начальник _____ отделения
4 (_____)
Нач. _____ отд. УКГБ при СМ УССР
по Сумской обл.
[illegible] (_____)
30 VII 1955 г.

1. Name: Beresa
Фамилия

52995

2. Vornamen: Maxim
Имя

3. Geburtstag: 28.3.1896
День рождения

4. Geburtsort: w. Sapuchowka
Место рождения г. Сапуховка

5. Lager: vom s/l XII A
Лагер

Stalag 320 (VI/A)

5a. Im Lager eingeliefert am: 1.4.43.
Доставлен в лагер (число)

6. Dienstgrad: Sdt сопр.
Чин

7. Truppenteil: 105 sch. R. 47 i. A.
Воинская часть

Eingang 19 6.43

8. Nr. der Erkennungsmarke des deutschen Lagers:
Номер военнопленного в германском лагере

XII A 63952

Береза
Максим

9. Vorname des Vaters: Radion
Имя отца
Родион

10. Name der Mutter:
Имя матери

11. Anschrift der nächsten Angehörigen:
Адрес ближайших родственников
Beresa Warwara
Береза Варвара
v. Sapuchowka b. Burinskij
с. Сапуховка, Бурынского р-н
g Sumskoj Sumsk. obl.
г Сумской Сумск. обл.

12. Beruf: Bauer
Профессия
крестьянин

13 Wann und wo gefangen: 12.7.42
Когда и где попал в плен Tschuguewo
Чугуев

14. Nr. der Erkennungsmarke des eigenen Truppenteils:
Matrikel-Nr.
Номер в собственной части

5/IV-53

D. V. G. Sowj.
(bei V. und G. die Staatsangehörigkeit angeben)

Formblatt 5a
K. S. V. (H), Teil II

Familien- und Vorname:

Boresa, Maxim

geb. am: 28.3.96 **in:** **Kreis:**

Truppenteil:

Beschriftung der Erkennungsmarke: IX B/63952

Dienstgrad: Kgf.

Lfd. Nr. des Lazarettkrankenbuches: 10 165

Name des Lazaretts:	Erkrankungstag, Art der Krankheit oder Verwundung:	Zugang:	Abgang:
Lagerlazarett Kgf. Dr. Stammlager 326 Forellstrua a. Weserberg	10. Jan. 1944 Lypoma	woher: Stalag 326 am: 10. Jan. 1944	wie, wohin: am:

Wenden!

Bei Verbündeten und Gefangenen, sowie verstorbenen deutschen Wehrmachtangehörigen:

Anschrift der zu benachrichtigenden Angehörigen:

Frau Warwara B.

Ssumny
Borikinsk
Ssapuchowka

Bei Verstorbenen:

Genaue Bezeichnung der Grablage:

Lager-Nr. 76
H Beucke & Söhne, Dissen T. W.

D. V. G. Sowj.
(bei V. und G. die Staatsangehörigkeit angeben)

Formblatt 5a
K. S. V. (H), Teil II

6

Familien- und Vorname: Beresa, Maksim

geb. am: 28.3.96 **in:** **Kreis:**

Truppenteil:

Beschriftung der Erkennungsmarke: IX B/63952

Dienstgrad: Kgf.

Lfd. Nr. des Lazarettkrankenbuches: 10 165

Name des Lazaretts:	Erkrankungstag, Art der Krankheit oder Verwundung:	Zugang: woher: am:	Abgang: wie, wohin: am:
Stalag 326	10. Jan. 1944 Lypoma		Stalag 326 10. Jan. 1944

Wenden!

Bei Verbündeten und Gefangenen, sowie verstorbenen deutschen Wehrmachtangehörigen:

Anschrift der zu benachrichtigenden Angehörigen:

Frau Warwara B.

Ssummy
Borikinsk
Ssapuchowka

Bei Verstorbenen:

Genaue Bezeichnung der Grablage:

Lager-Nr. 76
H Beucke & Söhne, Dissen T. W.

Name: Berse XII A 63952

Vorname: Maxim

Geburtstag: 28.5.96 Bessarab.

Stalag: XII-A Nr. 63952

Dienstgrad: Sol

Truppenteil: 1053 L

Staatsangehörigkeit: UdSSR.

Zivilberuf: Bauer

Zugang: 1.4.43

von: VI A

Abgang:

nach:

gestorben:

Friedhof:

Grab Nr.:

H | 0748

К ф. дел 52995

Сов. секретно

ПЕРЕВОД

с личной трофейной немецкой карточки военнослужащего Советской Армии, бывшего в немецком плену.

Лагерь XII – A.

Опознавательный знак № 63952

1. Фамилия Береза
2. Имя Аркаш
3. Дата и место рождения 28. 3. 1896 года с. д ер. Сапуховка.
4. Имя отца Родион.
5. Фамилия матери Жачкова
6. Национальность украинец
7. Воинское звание Солдат.
8. Наименование воинской части Советской Армии 105 Стрелков. полк.
9. Гражданская специальность Крестьянин.
10. Когда и где взят в плен 12.7.42 - Сугуево.
11. В каком состоянии взят в плен (здоров, болен, ранен) Здоров.
12. Подробные персональные данные (имеется фотография, оттиск пальцев, рост, цвет волос) фото и оттиск указат. пальца пр. руки.
13. Особые приметы рост 165, шатен.
14. Ближайшие родственники и их местожительство Сумская обл. Бурынский р-н. дер. Сапуховка. Береза Варвара.

15. Поведение в лагере:

16. Наказания и поощрения в лагере военнопленных

17. Знание языков

18. Перемещения 13. XII - 42 - лагерь IX - А.
28. 3. 43. " - VI - А.
1. 4. 43. " - VI - К

Команды: 12. 11. 42 - Из лагеря 305 в лагерь
13. 12. 42 - лагерь IX - А - Циченкайм. XII - А.
16. 12. 42 - Команд. 260 в. Адорф.
2. 4. 43 - раб. ком. 1521.

19. Вложения в карточку 10. 1. 44 - возвращен в лагерь.
19. 1. 44 - раб. ком. 1521, Бремерберг.
р-н. Хекстед.

20. Другие сведения

Перевод производил [signature]
(фамилия переводчика)

21 сентября 1950 г.

9

1. Фам. Береза

2. Имя Максим

3. Отч. Радионович

4. Год рожд. 1896 5. Место рожд. д. Сапуховка Бурынский р-н Сумск. обл.

6. Адрес (до войны)

7. Проф. (спец.) крестьянин

8. Нац. украин. 9. Звание солдат

10. Назв. воин. части и должн. 105 стрел. полк

11. Когда был взят немцами в плен, где и при каких обстоят.

12 VII-42 г. Бугуево

(взят в бою, в окружении, добровольно сдался, перебежал к противнику и др.)

12. Орган (кем учтен) умчб Сумск. обл.

13. Настоящая карточка составлена по материалам захваченной при разгроме Германии в 1945 году картотеки военнослужащих Сов. Армии, бывших в немецком плену.

14. Где хранятся материалы: Отд. А умчб Сумск. обл.

№ 2

Том 6

Листы 19

15. Данные о изменническом поведении в плену: _____

16. Ближайшие родственники:

Степень родства	Фамилия, имя, отчество	Где проживают
	Береза Варвара	д. Сапуховка Бурынский р-н Сумск. обл

17. Материал с немецкого перевел Цап (фамилия)

18. Карточку заполнил Ореденко (фамилия сотрудника)

19. Проверил нач. отдела „А" _____ (фамилия)

20. Дата составления карточки „8" октября 1950 год

1	2	3	4	5	6	7	8	9	10	11	12	13	14	15	16	17	18	19	20	21	22	23	24	25

Personalkarte I: Personelle Angaben

Kriegsgefangenen-Stammlager: /

S Beschriftung der Erkennungsmarke:
Nr. 63952
Lager: XII A

10

Des Kriegsgefangenen

Name: Bereza - Fepeza
Vorname: Maxim - Maxaun
Geburtstag und -ort: 28.3.96. D. Ssapuchowka
Religion: Orth.
Vorname des Vaters: Radion
Familienname der Mutter: Chatschkowa

Staatsangehörigkeit: Ukr.
Dienstgrad: Soldat
Truppenteil: 105 Sch. R. Komp. usw.:
Zivilberuf: Bauer Berufs-Gr.:
Matrikel Nr. (Stammrolle des Heimatstaates):
Gefangennahme (Ort und Datum): 12.7.42. Tschuguew
Ob gesund, krank, verwundet eingeliefert: gesund.

1. Lichtbild

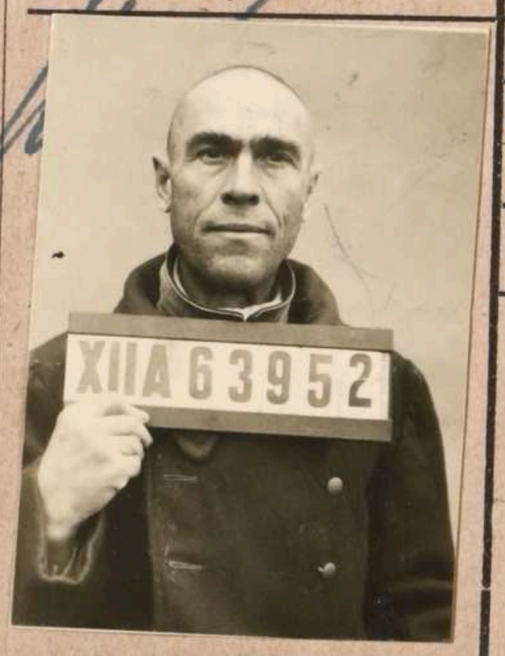

Nähere Personalbeschreibung:

Größe	Haarfarbe
165 cm.	D. Blond.

Besondere Kennzeichen:

Fingerabdruck des rechten! Zeigefingers



Name und Anschrift der zu benachrichtigenden Person in der Heimat des Kriegsgefangenen
Geb: Ssumsskaj - Cymcxaq obl.
Kreis: Burynskij Бурынский р-н
Dorf: Ssapuchowka
Bereza Warwara

Wenden!

Beschriftung der Erkennungsmarke Nr. 63952 Lager: XII A Bereza

Anmerkungen:
Die Bekanntgabe des Verbots des Verkehrs mit deutschen Frauen vom 10.1.40 ist erfolgt 14.7.43 /Ke

Die Bekanntgabe des Verbots des Verkehrs mit deutschen Frauen vom 18.1.40 ist erfolgt

Ändert Ob.: „Plünderung" ab in „Raub"
Ändert Ob.: „Bombenbeschädigten Häusern" ab in „Bombenbeschädigten"

Beschriftung der Erkennungsmarke	Charaktereigenschaften u. a.	Besondere Fähigkeiten	Sprachkenntnisse	Führung
Nr. 63952				
Lager: XII A				

Strafen im Kr.=Gef.=Lager

Datum	Grund der Bestrafung	Strafmaß	Verbüßt, Datum

Schutzimpfungen während der Gefangenschaft gegen			Erkrankungen		
Pocken	Sonstige Impfungen (Ty=Paraty, Ruhr, Cholera usw.)		Krankheit	Revier von bis	Lazarett – Krankenhaus von bis
am	am	am			
Erfolg	gegen	gegen			
am	am	am			
Erfolg	gegen	gegen			
am	am	am			
Erfolg	gegen	gegen			
	am	am			
	gegen	gegen			

Versetzungen

Datum	Grund der Versetzung	Neues Kr.=Gef.=Lager
13.XII.42	Arbeitseinsatz	St. IX A.
28.3.43	Arbeitseinsatz	Stalag VI A.
1.4.43	vers.	St. VI. K.

Versetzungen

Datum	Grund der Versetzung	Neues Kr.=Gef.=Lager

Kommandos

Datum	Art des Kommandos	Rückkehrdatum
12.11.42.	St. XII A. Von St. 305.	
13.12.42	St. IX A. Ziegenheim.	
16.12.42	Kdo. 2606 Adorf	28.3.43.
2.4.43	Arb Kdo 1521 Lg H 119/243	
10.1.44	Lager [illegible]	
19.1.44	Strb Kdo. 1521 Bremerberg - Kr Höxter (V.A. 22/1-44)	

Gebr. Steffen, Limburg/L.

ЗАВІРЯЮЧИЙ НАПИС

У даній справі пронумеровано 11 аркушів

одинадцять

"05" 05 2026 р.

Посада

Підпис

ПОЛИНКОВСКИЙ КБК
Арт. 4B58-0278861