ДЕРЖАРХІВ
Сумської області
Фонд № Р-2641
Опис № 14
Архівний № 1123

Управління СБУ
по Сумській області

Фильтрационное

ДЕЛО № 27950

Богославский
Митрофан
Петрович

Начато: 6 апреля 1946 г.
Окончено: 2 июля 1955 г.

На 13 листах

ДЕРЖАРХІВ
Сумської області
Фонд № Р-2641
Опис № 14
Архівний № 1123

ляют цели организации.

1. Всячески поощрять дальнейшее развитие драматического искусства, исходя из того, что подлинное искусство, верно отражающее жизнь большинства народа, может послужить стимулом для привлечения народных масс к участию в работе по улучшению человеческого общества.

2. Обучать и воодушевлять актеров, режиссеров и авторов пьес в соответствии с вышеуказанными принципами.

3. Работать над созданием и усвоением новых форм драматического искусства и проводить эксперименты в этом отношении.

4. Организовать серию лекций по теории и практической работе театра».

Новое общество, как и всякая другая отрасль кооперативного движения в Британии, было организовано не с целью получения прибыли и быстро завоевало себе популярность различных рабочих организаций страны.

Кооперативные общества, профсоюзы, политические организации всячески поддержали это начинание.

Со дня своей организации общество поставило одной из основных своих целей обеспечить народ всеми разновидностями развлечений. Было решено для начала поставить в одном из центральных районов Лондона — Вест-Энде — и в провинциальных городах две пьесы: «Они пришли в город» Дж. Б. Пристли и «Десять маленьких негров» Агаты Кристи.

Эти две пьесы представляют собой яркий контраст. Пьеса Пристли написана на социальную тему. Детективная же пьеса Агаты Кристи не претендует на большее, чем служить развлечением, но она предоставляла напряженно работавшим на военных заводах тысячам рабочих столь желанный и необходимый им отдых.

С той поры было поставлено значительное число других пьес самые различные темы совме-

Все эти театры были использованы для постановок различных пьес.

Общество широко применяет систему коллективной закупки билетов, как это практикуется в московских театрах. Кооперативные общества, профсоюзные и другие организации закупают ряд мест на определенные постановки и доставляют зрителей автобусами.

Большую роль сыграло «Общество развлечений для народа» и в другом отношении. Как и всякое другое кооперативное общество, оно строго придерживается в своей работе профсоюзных правил.

□

Профсоюзу актеров «Бритиш Эквити» удалось покончить со всеми неурядицами и скандалами, которые так обычны в театральной жизни. Профсоюз обеспечил заключение договоров с владельцами театров, которые предусматривают прием на работу только актеров и актрис — членов профсоюзов.

К сожалению, другие работники театров еще не имеют своих собственных профсоюзов.

«Общество развлечений для народа» показало пример в этом отношении, который послужит профсоюзным организациям мощным оружием в их борьбе за улучшение условий труда актеров в частных театрах Британии.

Все эти успехи были достигнуты обществом в тяжелых условиях военного времени. Сейчас, с наступлением мира, общество собирается еще больше расширить свою работу. Руководители его надеются, что окажется возможным обеспечить народные массы Британии своими лучшими культурными мероприятиями и развлечениями, которые имеются не только в Англии, но и во всем мире.

Оно также уже предвидит то время, когда британские актеры смогут показать лучшие образцы британского искусства народам других Объединенных Наций.

Гордон Шеффер

☆ ☆ ☆

Подготовка руководителей таких кружков велась на специальных музыкальных курсах. Читая в качестве преподавателя этих курсов в течение долгого времени лекции для экипажей различных кораблей военного флота, я неизменно встречал везде самую внимательную и чуткую аудиторию, независимо от числа слушателей.

Взгляды и вкусы слушателей были самыми различными, и часто трудно было обеспечить кружки достаточным количеством патефонных пластинок, чтобы удовлетворить все запросы.

Так как мне удалось достать некоторые популярные арии из опер, как например: «Ясный день, желанный» из «Мадам Беттерфляй», то первые занятия я посвятил опере. Выступая перед обширной аудиторией, я напомнил ей об одной из любимых арий, затем рассказал историю происхождения всей оперы, показывая, насколько интереснее после этого звучала ария, и знакомил слушателей с другими интересными отрывками из той же оперы, которые они, возможно, и не заметили бы.

Большинство знало песню тореадора из оперы «Кармен», но только немногие слушали всю оперу и имели представление о сцене в таверне, где впервые появляется тореадор, и о значении, какое сыграла его песня в измене Кармен своему возлюбленному-солдату, и о драме, к которой эта песня ведет в последнем акте, когда она доносится с арены цирка. Возник интерес к самому образу Кармен, и по-новому звучал ее томный низкий голос.

Пока патефон играл какую-нибудь легкую мелодию вроде песни тореадора, я писал текст песни на доске, а затем приглашал мою аудиторию петь под мой аккомпанемент на пианино. Я всегда в этих случаях встречал самый горячий отклик, это волнимало в аудитории интерес к остальной части нашей беседы.

Когда мне приходилось иметь дело с небольшой аудиторией любителей серьезной музыки, я свою беседу об опере превращал в дискуссию об искусстве, вскрывая пути развития

SUMER IS I-CUMEN IN

Rota or round for four upper voices and a 'pes' of two voices.

Original key F. ? JOHN of FONSETE, c. 1225 possibly of Reading Abbey

Merrily. (British Museum, Harleian MSS. 798)

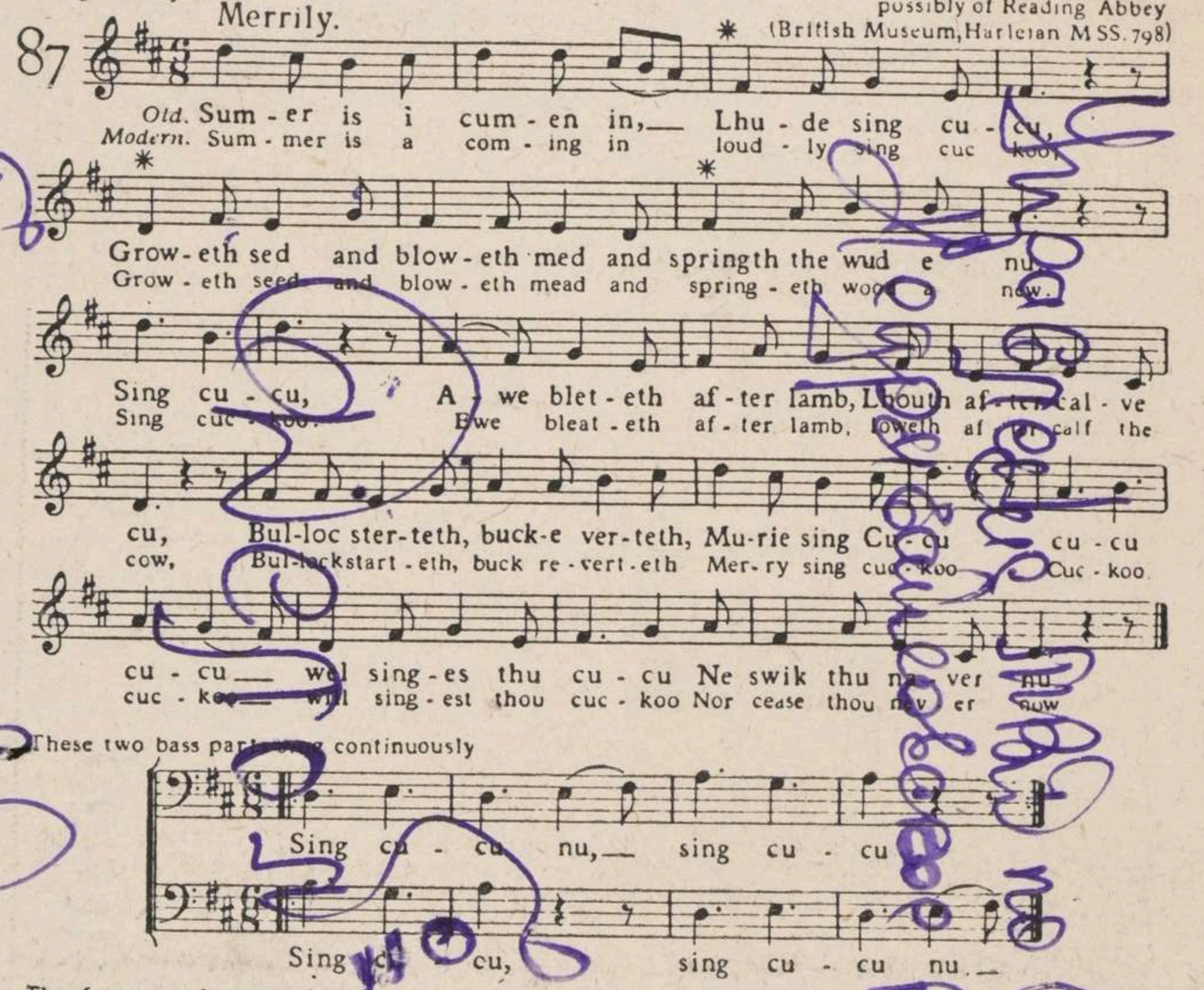

This famous and remarkable composition, written two centuries before its time, is still one of the jolliest spring songs ever written. (sterteth=jumps, verteth=seeks the green fern.)

Лето сходит на поля,
Где взошел посев,
Вся в цветах кругом земля,
В лесах звенит напев
Ку-ку-ку!

Вот овца зовет ягнят,
Бегущих к ручейку,
Лает пес, волы мычат,
В лесах звенит: ку-ку!
Ку-ку! Ку-ку!

Веселая кукушка
Разгонит прочь тоску!
Пой, кукушка —
Ку-ку-ку!

Мы помещаем ноты и английский текст песни для 4 теноровых и 2 басовых голосов. Эту песню относят к началу XIII века. Композиционная сложность песни вызвала большие споры среди историков музыки, ибо некоторые ее черты характерны только для музыкальных произведений, созданных спустя два столетия.

На этом основании утверждали, что композиционное искусство в XIII веке достигло более высокой ступени развития, чем предполагалось ранее, но, с другой стороны, неизвестны какие-либо сходные музыкальные произведения, относящиеся к этому периоду. Странно также, что в последующие десятилетия создавались столь примитивные вещи.

Автором песни обычно считают монаха Джона Форнсета, летописца монастыря «Рэдинг Аббей». Песня записана его рукой в летописи.

кам приходилось уезжать на большие расстояния от «своих» станций. Широкое привлечение женщин к работе на заводах и семьи.

Проблема улучшения быта этих людей в промежутки между сменами была разрешена созданием 50 служебных общежи-



Машинист знаменитого поезда „Коронейшен Скотт" на отдыхе в одной из комнат общежития железнодорожников в Карлайле. На снимке внизу—умывальная комната общежития.



также 78 тысяч небольших индивидуальных участков, занимающих свыше 1700 гектаров гордятся своими знаниями и умением. Проводятся специальные соревнования по оказанию первой помощи. За лучшие личные и командные результаты присуждаются почетные грамоты и медали.

На железнодорожных станциях имеются аптечки первой помощи, которые послужили основой при создании постов первой помощи.

Железнодорожникам предоставляется также возможность расширять свои знания и повышать квалификацию.

Повсеместно в зимние месяцы организуются вечерние классные занятия, на которых работники знакомятся с новыми видами оборудования железных дорог и приемами работы.

Читательная часть [illegible] будут конкурироваться по последнему слову железнодорожной техники, с учетом ряда новых идей, получивших развитие. «Лондон энд Норт Истерн Рэлвэй» хорошо отражает тенденцию к дальнейшему упрощению и ускорению операций по текущему эксплоатационному обслуживанию паровозов.

План предусматривает строительство 1000 паровозов десяти различных типов, призванных заменить 49 старых типов машин. Таким образом будет достигнуто значительное сокращение числа запасных деталей, требующих специального изготовления и хранения.

Все главные узлы новых паровозов — котлы, цилиндры, передние тележки, бегунки — будут общими для двух или более типов локомотивов.

Из 1000 новых паровозов 400 будут отнесены к категории паровозов общего назначения.

Компания «Саутерн Рэлвэй» приступила к выпуску модернизированного варианта паровоза общего назначения, сконструированного ею во время войны. Возможность использовать эти локомотивы в зависимости от надобности и для пассажирского и для грузового движения значительно повысит гибкость и оперативность в работе железных дорог.

К дальнейшему повышению эффективности приведет полная электрификация нескольких линий «Саутерн Рэлвэй». Созданный конструкторами этой компании электровоз по силе тяги не уступает двум паровым локомотивам.

Однако будущим пассажирам прежде всего бросятся в глаза не усовершенствования в локомотивах, а вагоны новых типов, более комфортабельные и простор[illegible]

Конструкторы всех четырех компаний осознали, что решающий фактор в обеспечении комфорта — это прежде всего создание просторных вагонов. Для осуществления этого каждая компания применяет свои собственные методы.

Компании «Саутерн», «Грейт Уэстерн» и «Лондон Мидлэнд энд Скоттиш Рэлвэй», сохраняя неизменными общие размеры вагона, за счет более экономной планировки и ряда усовершенствований (например, замена плоских стенок выпуклыми)

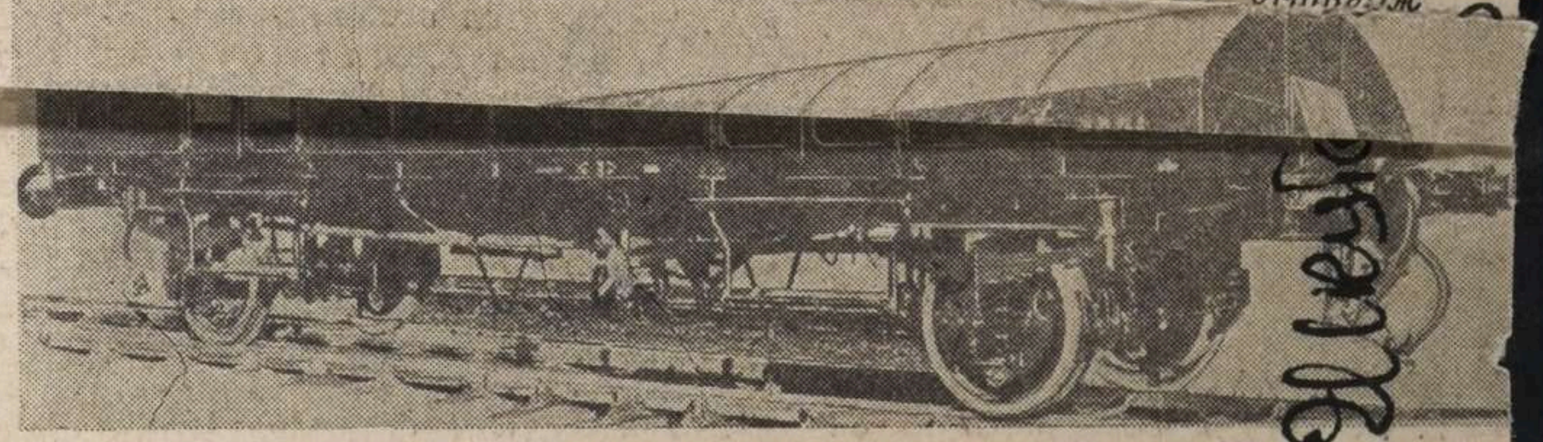

Багажный вагон из пластмассы — одна из последних новинок на линиях «Саутерн Рэлвэй». На снимке вверху — последнее достижение конструкторов Совета Лондонского пассажирского транспорта, работающих над созданием паровозов и вагонов обтекаемой формы.

компания в следующем:

1) значительно сокращается среднее расстояние между входом в вагон и местом пассажира;

2) от входа можно добраться до своего места, не проходя мимо других купэ (исключения составляют лишь места в двух крайних купэ);

3) поперечные проходы позволяют удобно разойтись двум пассажирам, идущим по продольному коридору, в противоположных направлениях;

4) уменьшается скопление пассажиров у входа во время посадки и высадки;

5) уборные по обоим концам вагона расположены более удобно[illegible]

Передачи на русском языке из Лондона

Британская радиовещательная корпорация производит еженедельные передачи на русском языке по коротковолновым станциям. Передачи происходят в следующие часы по московскому времени:

7.30—8.00 утра — на волнах 31.01, 41.96, 48.78 метров (соответственно 9.675, 7.15 и 6.15 мегациклов).

19.45—20.15 вечера — на волнах 19.61, 25.42, 31.01 и 41.96 метров (соответственно 15.30, 11.80, 9.675 и 7.15 мегациклов).

22.45—23.15 вечера — на волнах 25.42, 25.49, 31.01 и 41.96 метров (соответственно 11.80, 11.77, 9.675 и 7.15 мегациклов).

[illegible] кожей сиденья и подобранные [illegible] ковры и занавески.

Значительно улучшается освещение в вагонах. Насколько это возможно, оно будет приближено к дневному.

Большинство новых проектов предусматривает более широкие окна, в некоторых случаях даже во всю ширину купэ. Вентиляция без сквозняков обеспечивается подъемными заслонками над окнами.

Производимые в настоящее время эксперименты, если их результаты окажутся удовлетворительными, позволят также ускорить и грузовое движение.

На линиях «Саутерн Рэлвэй» уже около полутора лет работает багажный вагон, сконструированный из усиленных пластмассовых щитов.

Весит он на 20 процентов меньше, чем вагон такого же типа из стали [illegible] Пропорционально уменьшено и [illegible] вагонов может возрасти полезная нагрузка на паровоз.

Ввиду того что уменьшение веса ведет к снижению устойчивости вагона, между рамой и корпусом вагона установлены специальные амортизаторы, поглощающие толчки.

Сейчас еще рано судить, окажется ли пластмасса столь же стойкой против износа, как сталь и дерево, если опыты дадут положительный ответ на этот вопрос, пластические материалы, несомненно, в той или иной мере заменят металл и дер[illegible]

Уэнд[illegible]

Протокол Опроса

1946 года Апреля 6 дня

Я Оперуполномоченный Недригайловского РОНКВД Громико опросил гр-на Богославский Митрофан Петрович 1902 года рождения уроженец и житель хутор Диброва Сакуновского с/с Недригайловского района Сумской Области гр-н СССР Украинец б/п. женат, несудимый по соцпроисхождению из крестьян бедняков, колхозник колхоза им Ворошилова Сакуновского с/совета

Я Богославский Митрофан до угона меня в Германию работал в общем дворе колхозником до 28 Апреля 1943 года а этого числа меня угнали насильно в немецкое рабство. Германия город Путлица возле это города рядом я работал в Борона Филипцова имя отчества его незнаю работал я на лесорабатка, 3 мая 1945 года войска Красной Армии меня освободили и я был направлен в город Волховцы и там меня допрашивали я проходил проверку 5 дней прошел Врачебную комиссию и отправлен домой. прибыл я домой хутор Диброва Сакуновского с/с 15 июня 1945 года и с тех пор я работаю в колхозе Сакуновского с/с к-з им Ворошилова, бригадиром полеводческой бригады.

По прибытии меня домой я также

был на допросе в Недригайловском районе.

Протокол допроса мне прочитан записано с моих слов верно в чем прошу Богословский

Допросил Сурский.

Богуславский Митрофан Петрович 30.5

Заполняется оперативным сотрудником проверочно-фильтрационной комиссии — со слов проверяемого.

АНКЕТА 16397

на гражданина СССР, возвратившегося в СССР через Польшу **границу**

1. Фамилия, имя отчество Если фамилия, имя, отчество изменены, то когда, почему и какую фамилию носил до изменения	Богуславский Митрофан Петров. Не изменял
2. Год, месяц и число рождения	1902 года рожд.
3. Место рождения (республика, край, обл., район, село по новому адм. делению)	хутор Дибровка Недригайловского района Сумской обл
4. Последнее местожительство и адрес: а) до начала войны или призыва в армию б) до убытия за границу	хутор Дибровка хутор Дибровка
5. Национальность, родной язык, каким иностранным языком владеет, в какой степени	Украинец Украинский
6. Партийность. В какой организации состоял до оккупации (плена)	Бп.
7. Где находятся парт., комсомольские документы (когда, куда, кому сдал, порвал, отобраны оккупантами, где, кем)	нет
8. Образование, когда, где учился, что окончил	не удалось
9. Профессия, специальность	колхозник
10. Судимость при Сов. власти (кем, когда, за что и мера наказания)	не судился

11. Сведения о трудовой деятельности до оккупации или призыва в Красную армию, начиная с 1939 г.:

Даты		Название учреждения, предприятия	Должность, выполняемая работа	Адрес учреждения, предприятия (республ., край, обл., район, село)
Поступления	Увольнения			
		Работал в колхозе своей деревни		

12. Отношение к воинской службе (род войска, последнее звание, кадровый или призван во время войны, когда и каким военкоматом)	Военнообязанный
13. Участие в боевых операциях (где, когда, в составе каких частей, был ли ранен, контужен). Награды за боевые операции.	Участвовал в боях с 1941 году, с июля м-ца в составе 147 стр. полку в районе д гр Антоновичи. Ранен не был. Наград не имел

14. Прохожение службы в Красной Армии с 1939 г.:

Даты: Зачисления	Даты: Отчисления	Название (номер) части (в состав какого соединения и фронта входила часть)	Должность, звание	Местонахождение части
1941 г. июль	1941 г. июль	147 стрелковый полк	Рядовым	на фронте

15. Где, когда и при каких обстоятельствах попал в плен или окружение	В июне м-це 1941 году попал в плен к немцам, а декабре м-це 1941 года из Лагерей г. Чернигова бежал и прибыл домой в дер. Дуброво где и находился до апр. 1943 года
16. При каких обстоятельствах попал на оккупированную советскую территорию	
17. Сколько раз, когда, где задерживался, допрашивался военными, полицейскими органами, гестапо на оккупированной советской территории, по каким вопросам. Если судился, каким судом, за что, срок наказания, где отбывал, кем и когда освобожден; каким другим репрессиям подвергался (сам и семья) со стороны оккупантов	не задерживался не допрашивался

18. Сведения о роде занятий и месте жительства на оккупированной советской территории:

Даты: Поступления	Даты: Увольнения	Название учреждения, предприятия, фамилия предпринимателя	Должность, выполняемая работа	Адрес местожительства
		Работал колесником на дому		

19. Когда и при каких обстоятельствах попал на территорию, воюющих с СССР стран или в оккупированную Германией страну (выяснить подробно, попал ли за границу в качестве военнопленного, мобилизованного или выехал добровольно)	В 1943 году апреле м-це по эвакуации выехал в Германию, доставлен в г. Путлица работал на лесозаготовках до прихода красной армии
20. Вызывался ли за границей на допросы, кем, когда, в связи с чем. Если судился, где, когда, каким судом, за что, срок наказания, где содержался, при каких обстоятельствах и когда освобожден	не вызывался не допрашивался

4

21. Сведения о роде занятий и месте жительства за границей:

Даты		Название учреждения, предприятия, фамилия предпринимателя	Адрес учреждения, предприятия (страна, окр., уезд, город, село)	Какую работу выполнял и где жил (точный адрес) и по каким документам
Поступления	Увольнения			
1943 апрель	1945 май	Работал на лесозаготовках	г. Путилицы	Рабочий

22. Служил ли в армиях, воюющих с СССР стран или других воинских антисоветских формированиях (указать в каких частях, когда, должность, звание)	не служил
23. Кого из советских граждан знает как изменников Родине, предателей и пособников (указать фам., имя, отч., установочные данные и в чем выражалась их изменническая деятельность и где они сейчас находятся)	не знает
24. Когда и при каких обстоятельствах вернулся в СССР или прибыл на границу СССР (одиночным порядком или в группе (с кем), явился добровольно или задержан, кем, когда)	после освобождения красной армией направлен на родину и 30 мая 1945 года прибыл на пункт г. Волковыск

25. Сведения о семье и близких родственниках (отец, мать, жена, дети, братья, сестры) по последним известным ему сведениям (с указанием года, даты)

Фамилия, имя и отчество	Возраст	Степень родства	Постоянное место жительства и род занятий до войны	Где проживают (адрес) и чем занимаются (по последним данным), если выбыли с постоянного места жительства (куда), погибли, умерли, откуда ему стало это известно
Богуславская Мария Кузьмин.	43	жена	хутор Диброво недрегальевский р-н Сумской обл.	Не известно
Богуславский Василий Митроф.	6	сын	—	—

ОУ

26. Кто может подтвердить изложенное в анкете: а) за время пребывания в армии; б) за время пребывания на советской оккупированной территории; в) за время пребывания за границей, (указать фамилию, имя, отчество лиц, где они живут и чем занимаются)	Лаврик Федор Алексеевич прож. хутор Диброво Недригальевский р-н Сумской обл
27. Что хочет опрашиваемый сообщить о себе дополнительно	Не имеет
28. Куда опрашиваемый хочет ехать (точный адрес) и что делать	хутор Диброво Недригальевский р-н Сумской обл
29. Перечислить все имеющиеся у опрашиваемого документы, кем, когда они выданы и их №№	Арбейт буд арбейт карта

Примечание. Если некоторые вопросы анкетным путем не будут выяснены, о них проверяемый должен быть допрошен отдельно.



Дактилооттиск указательного пальца правой руки

Место для фотокарточки

Подпись опрошенного Богуславск

Анкета заполнена «4» июня 1945 г. в Волковыском проверочно-фильтрационном пункте НКВД СССР

г. Волковыск БССР Гродненской обл.
(адрес пров.-фильтрац. пункта)

Сотрудник ПФП НКВД ССР. Ленинград
(должность, звание и фамилия (разборчиво) допросившего)

Матер. Афанасьев
(подпись)

ЗАКЛЮЧЕНИЕ

«4» июня месяца 1945 г. из материалов проверочно-фильтрационного дела видно, что Богуславский Митрофан Петрович был в плену у немцев, совершил побег, проживал в своей деревни, потом вывезен в 1943 году апреле мне в Германию, вызывает сомнение, требует проверки

(фамилия, инициалы)

РЕШЕНИЕ: Новое взятие на 1/4 28

Направ. домой

ПРЕДСЕДАТЕЛЬ ФИЛЬТР. КОМИССИИ Зам. нач. отд. ОКР „Смерш" УНКВД М. обл.
(должность, звание и фамилия (разборчиво)) Капитан г/б. | Сергеев | (подпись)

ЧЛЕНЫ КОМИССИИ: Нач. отд. ОКР „Смерш" майор | Иофик | (подпись)
(должность, звание и фамилия)

Нач. II отд. УНКГБ
(должность, звание и фамилия)

Подполковник г/б. | Кругликов | (подпись)

5

Протокол опроса.

1945 года июля 17 дня я ун/уп Недреголовского Р-о НКВД Ямашин Опросил Богословский Митроф. Петрович 1902 года рождения уруженец. и житель хутор Дибровая Сокуновского с/сов. Недреголовского р-на Сум. обл. гр-н СССР. нац. украинец со-ц происхождения из крестьян бедняков б/зн малограмотной сослав не судим колхозник к-за. Им. Ворошилова работает брегадиром женат на иждивения имеет одного человека.

По существу дело поясною следующее что я Богославский до 1941 года работал в колхозе по разным работам и в 1941 году в июле м-це был мобилизован в Красную Армию в/ч. 147 полк, 3 команда. и в 1941 г. в Августе м-це был в боях по направлению Гомеля и Антоновича где попал в плен. К. немцев. и нас погнали в лагер Довжик после нас перегнали в район ренки из Ренок меня перевезли в госпитал на работу в город чернигов откудова я пришел домой в 1941 году в октябре м-це. когда была уже наша местность окупирована немцами и при немецкой окупации

Богослов

работал в загальном дворе Платник
до 1943 года до Апреля м-ца. и мне в 194
староста Дутак Иван Емельянович под
мне как активисту при советской власт
ехали полицейски я его незнаю забрал ма
отправил в Недедригайлов откудова меня
под конвоем в германию город. путлиц
чего меня отправили кодному немцу Ум
где я у него работал в лесу. до прихода к
Арий то есть до 1945 года до 3 мая после м
направили в город присвель и направил
Волковуй проверили меня выдали док
и отправили на место жительство.
Вопрос скажите богославский кто сва
в германии из недрегаловского района.
Ответ сомной с недрегаловского рана
кто небыл больше показать не могу
токол составлен с моих слов верно и
прочитан в слух.
Богославски

Опросил ин/уп. Р-о НКВД Ямоуд.

Сакунівська сільрада
Ендригайлівський район
Сумська обл.
22/III-15 р.

Справка характеристика Дана Сакунівською сільрадою про те, що Богославський Митрофан Петрович родився в 1902 р. в сім'ї середняка Батьки його до революції занималися хліборобством, а після революції працюють в колгоспі. Під час вдяменної окупації німцями нашої території тів Богославський

працював у загальному дворі, а
був насильно угнаний в Германію
працював до 1945 р. поки його
нила Крана Армія. В данно
працює бригадиром к-ту Воро
Сакунівської

Голова
Секретар

...о Недригайловского РОНКВД

...гр. с. Сакунихи, Недригайлівсь-

...ю сумської обл.

...вського Митрофана Петрович

...Заява

...ому вище згаданої організації

...би Ви мене приписали в

...иски населення по Сакунівській

...р. по скільки я повернувся

...германії в 1945 р. 13 червня

Підпис Богославський

Автобіографія

8

Богославський Митрофан Питрович
родився 1902 року в хуторі Діброві
Сакунівської сельради Недригалівського
району. Батьки мої до 1930 року нале-
жали до бідняків. З дня мого народження
до 1930 року проживав при батьках і зані-
мався сільським хозяйством. В 1930 році
я вступив в колгосп і робив з 1930 року
по 1934 рік бригадиром рільничої бригади
з 1934 року до 1943 року робив в колгоспі
по спеціальності майстра в 1943 році
28 квітня німецькі окупанти вгнали
в Германію де я й проробив в барона
на лісорозробці до 25 травня 1945 року
цебто до визволення нашими військами
Склад сім'ї був до війни я Богослав-
ський Митрофан Питрович і жінка
Богославська Марія Кузьмовна
Підсудимим не був.

Дійсність автобіографії стверджують

1 Лаврик Федір Олексійович. 1 Лаврик
2 Омесь Олександр Іванов. 2 Омес.
3 Мануха Марко Ілліч 3 Мануха
4 Лаврик Трохим Пилип. 4. Лаврик

Григайлов НКВД.

9

Якуновский с/совет
направляе гр. Богославского
Митрофана Петровича
который был завербован
в германию в 1943 года
возвратился з германии
13/VI-1945 года

Секретар с/с Гордиш

20/VI-1945 г.

НКВД СССР

Видом на жительство служить не может

...чно-фильтрационный пункт

Действительно по „5" июля 1945 г.

Город Волновасск

УДОСТОВЕРЕНИЕ

21368/16377

Фото-карточка

Выдано Богуславский Митрофан

(фамилия, имя, отчество)

года рождения 1902, место рождения Недригайский р-н Сумской обл.

в том, что он по прибытии из Гришаны

с „11" мая м-ца по „5" июня

м-ца 1945 г. содержался в Волновасск проверочно-фильтрационном пункте НКВД СССР и следует к избранному месту жительства Недригайский р-н Сумской области

(указать точный адрес)

Удостоверение по приезде к месту жительства должно быть сдано в местный орган НКВД для получения вида на жительство.

Начальник проверочно-фильтрационного пункта

(печать) Потоцкий М. (подпись)

"УТВЕРЖДАЮ"
Председатель Недригайловской
Проверочно-фильтрационной комиссии
мл.лейтенант милиции
/КАЛИНИЧЕНКО/

З А К Л Ю Ч Е Н И Е

с.Недригайлов "23" июля 1945 года м-ца дня.

Я, Начальник Недригайловского РО НКГБ лейтенант Суряднов

рассмотрев материал по делу репатрианта БОГОСЛАВСКОГО Митрофана Петровича, 1902 года рождения, уроженца и жителя села Сакунихи Недригайловского района Сумской области украинца, гр-на СССР, б/п, малограмотного, со слов ранее не судимого, по соцпроисхождению из крестьян бедняков.

Н А Ш Е Л:

что БОГОСЛАВСКИЙ М.П. в 1941 году будучи в Красной Армии попал в плен к немцам, из плена вернулся домой и проживал на временно оккупированной территории.

В апреле месяце 1943 года был насильственно отправлен на каторгу в Германию в город Кутлицу где работал у хозяина по разработке леса. Возвратился домой в июне 945 г.

Компрометирующих материалов на БОГОСЛАВСКОГО М.П. не имеется.

На основании вышеизложенного считать пр...
ку репатрианта . . . . . .
Б О Г О С Л А В С К О Г О Митрофана Петро...
законченной, личное дело на его сдать на хранен...
I-й спецотдел УНКВД для взятия на общий с...
учет.

Уклон насильно-

ЧЛЕН НЕДРИГАЙЛОВСКОЙ ФИЛЬТРАЦИОННОЙ
К О М И С С И И Лейтенант

НКВД—УССР
...ригайловское

Недригайловск...
Богослав...
не располагает.
Нач. Недр...
К...

№ 34

Архивное № 27950
пересмотрено в соответствии с приказом КГБ при СМ СССР № 00750 и оставлено для дальнейшего хранения в архиве в фонде секретного дело производства, со снятием с оперативно-справочного учета проходящего лица.

Пересмотрел

Согласен:
Нач. 4 отд. УКГБ при СМ УССР
по Сумской обл.
2 ... 195 г.

С П Р А В К А

12

Недригайловское РС НКВД в смирнотерженцах на группе
Богославского Митрофана Петровича
не располагает.

Нач. Недригайловского РС НКВД
Капитан [signature] /Кинтонис/

		и которымъ бракомъ.		сты, и которымъ бракомъ.

НКВД—УССР

дригайловское
РО НКВД
умской области

22 1945 г.

№ _____

СОВ. СЕКРЕТНО

13

Начальнику Недригайловского РО НКГБ
лейтенанту тов. СУРЯДНОВУ.

Прошу сообщить не располагаете - ли Вы компрматериалами на гр-на Богославский Митрофан Петрович Житель с. Сакуновка Недригайлов. р-н.

и не состоит ли в агентурно-осведомительной сети.

Цель проверки Репатриант

Зам. нач. Недригайловского РО НКВД
мл. лейтенант (Калиниченко)

г. № 34

Контрольматериалами не
Располагаем.

Нач. Фонд 25
лейтенант [signature]

29/VIII-45

ЗАВЕРИТЕЛЬНАЯ НАДПИСЬ

В данном деле пронумеровано 13 листов

(тринадцать)

«15» февраля 1992

Должность

Подпись

ЗАВІРЯЮЧИЙ НАПИС

В даній справі пронумеровано 13 аркушів

тринадцять

«26» лютого 1992 р.

Посада архівіста 1 кат.

Підпис

02.06.2026

Арт. 1-С-3803-1