ДЕРЖАРХІВ
Сумської області
Фонд № Р-3644
Опис № 44
Архівний № 7097

Управління СБУ
по Сумській області

Фотографическое

ДЕЛО № 14776

НАЧАТО 1 февраля 1947 г.

ОКОНЧЕНО 3 июля 1953 г.

Богдеева

Мария Харитоновна

На 39 листах

ДЕРЖАРХІВ
Сумської області
Фонд № Р-7641
Опис № 14
Архівний № 1097

Слався, радянський народе, у віках!

Про капітуляцію Німеччини, про кінець Вітчизняної війни і про нашу славетну перемогу ми довідалися з радіоприймача в машині по дорозі з Берліна до Києва, недалеко від нашої прекрасної столиці Радянської України.

В ту годину згадалися і товариші, з якими почав перший день війни і з якими на протязі чотирьох років зводила сувора солдатська доля.

В центрі Берліна, коли йшов неповторний штурм рейхстагу, я зустрів генерал-майора танкових військ двічі Героя Радянського Союзу Василя Сергійовича Архіпова. Весь час його бригада йшла у вістрі стріли нашого велетенського наступу. Архіпов почав війну у званні капітана в Бердичеві. В першу нашу зустріч він сказав:

— Ми повалимо Берлін, вирвемо його гадюче жало.

Ці слова повторював кожен воїн. Ті, що гинули смертю героїв на полі бою, вірили, що товариші дійдуть до Берліна і там згадають про них.

Такі, як Архіпов, генерали, офіцери й солдати поставили на коліна Німеччину, визволили з рабства більше половини Європи.

З першого дня війни кожен червоноармієць вірив у перемогу радянського народу. Геній Сталіна оберігав нас, зробив нас сильними й мужніми, дав нам безсмертя. Під час війни мені довелось побувати в семи країнах Європи, я чув і бачив, як народи люблять нашого великого вождя і полководця. Старі й малі вірять в силу Сталіна. Бо ж Сталін визволив їх спід німецького ярма, приніс щастя й волю.

Здобута перемога далась нам нелегко, але жодна крапля святої крові наших бійців не загинула даремно. Наш народ прославив себе у віках. Солдати Сталіна викликають захоплення всього світу.

Я бачив, як гинув проклятий Берлін, як вітер бою крутив у холодному повітрі шматки спалених векселів, банківських чеків, акцій, актів, патентів, ліцензій та договорів, що протягом довгих років зб[illegible] рігалися в сейфах магнатів неме[illegible] капіталу. У вогні бойовища зн[illegible] [illegible]ництвом [illegible]ізм. В

Про радянський патріотизм

(Лекція доцента В. Готта)

Цими днями в приміщенні музею В. І. Леніна відбулася організована лекційним бюро Комітету в справах вищої школи при Раднаркомі УРСР лекція кандидата наук, доцента В. Готта про патріотизм.

— Радянський народ, — сказав лектор, — в роки важких випробувань, що випали на долю нашої держави, в роки важкої боротьби з небезпечним і сильним ворогом — гітлерівською Німеччиною, показав усьому світові небачені зразки безмежної любові до своєї Вітчизни.

Історія ніколи ще не бачила таких зразків патріотичного піднесення. Мужніми, беззавітно хоробрими, відданими Батьківщині до останньої краплі крові, до останнього подиху, показали себе у Вітчизняній війні радянські люди епохи Леніна—Сталіна.

На широкому матеріалі лектор показує, як історично складався патріотизм нашого народу — у впертій і багатовіковій боротьбі з усіма його ворогами і пригноблювачами. Численними прикладами ілюструє він положення Леніна про те, що патріотизм є «одне з найглибших почуттів, закріплених віками і тисячоліттями». Любов до Батьківщини і ненависть до її ворогів, — говорить він, — це таке сильне почуття, яке охоплює широкі народні маси і має величезну дійову силу. Це почуття виховується в народі на всьому протязі його історії. Любовно й бережно народ зберігає пам'ять про славні патріотичні діла своїх предків і сучасників. З покоління в покоління передає він славу про них у своїй усній творчості, фіксує їх у пам'ятках письменства. Знання славного минулого свого народу сповнює патріота гордістю за це минуле, розвиває любов до Батьківщини і ненависть до всіх її ворогів, допомагає виховувати характер бійця, воїна, необхідний для завоювання перемоги. Полум'яними, беззавітними патріотами Батьківщини були всі кращі, всі передові люди нашої Вітчизни. Патріотизм нашого народу, його передових людей був завжди високоблагородним почуттям, що в ньому не було місця будь-яким проявам зоологічного націоналізму і шовінізму.

Свій найвищий вираз патріотизм у нашій країні знайшов у ленінізмі. Більшовицька партія проявила себе найпатріотичнішою партією, бо тільки вона зуміла підняти трудящих на Жовтневу революцію, переможно здійснити цю революцію, [illegible] нашу країну від поневолення [illegible] Більшовицька [illegible] створила [illegible]ництвом [illegible]ізм. В — розкрили з небувалою повнотою патріотизм — це споконвічне почуття любові до своєї землі і національної незалежності, як велику рушійну силу в праці і боротьбі з ворогом. Палкий і животворний радянський патріотизм став у Вітчизняній війні джерелом як трудових подвигів у тилу, так і ратних подвигів наших воїнів на фронті. Патріотизм радянських людей тим і відрізняється від патріотизму інших народів, що саме поняття: Батьківщина, рідна земля набуло в їх свідомості особливого, виняткового своєю повнотою значення. Батьківщина для радянських людей — це їх соціалістична Вітчизна,. це — країна, де вони є справжніми хазяями свого життя, країна, що обдаровує їх усіма благами волі й щастя, це — країна, свободу і щастя якої вони відстояли, переборюючи безкрайні труднощі, оточені багаточисленними ворогами, в найзапеклішій боротьбі. Це — країна, де вони своєю самовідданою працею, часто відмовляючи собі в найнеобхіднішому, виконуючи накреслений Леніним великий план перебудови відсталої Росії в передову соціалістичну державу, побудували під керівництвом Сталіна могутню соціалістичну державу.

В кожному кубометрі бетону, вкладеного в греблю Дніпрогесу, в кожному верстаті Краматорського машинобудівельного заводу, в кожному заводі, фабриці, побудованих за роки сталінських п'ятирічок, сконцентровано працю не тільки конкретних будівельників цих об'єктів, але і працю, матеріальні витрати, енергію, волю, душу всього радянського народу. Народи Радянського Союзу, де б вони не жили в СРСР, якої б національності вони не були, мають одну, гаряче любиму, спільну Батьківщину — Союз Радянських Соціалістичних Республік, мають одну спільну столицю — Москву і любов радянської людини до місця, де вона народилася, до своєї рідної мови, на якій вона вперше почула голос своєї матері, сполучається з любов'ю до всіх радянських народів. Дружба народів СРСР — один з яскравих проявів, непохитна основа радянського патріотизму.

Радянський патріотизм розвивається в нашій країні в нерозривній єдності з комунізмом. В цьому запорука дальшого розквіту радянського патріотизму, зростання його дійовості і могутності. Люблячи свою Батьківщину, ми полум'яно ненавидимо її ворогів, ворогів прогресу і свободи, ворогів культури і цивілізації. Радянська людина — патріот своєї Вітчизни, показала себе в цій війні рятівником свободи народів, рятівником культури й цивілізації всієї Європи. На великих патрі-

ПРОЛЕТАРІ ВСІХ КРАЇН, ЄДНАЙТЕСЯ!

РАДЯНСЬКА УКРАЇНА

Орган Центрального Комітету КП(б)У, Верховної Ради і Ради Народних Комісарів УРСР

№ 95 (7671) | ВІВТОРОК, 15 ТРАВНЯ 1945 РОКУ | Ціна 20 коп.

ПОВІДОМЛЕННЯ НАРКОМФІНУ СОЮЗУ РСР

Четверта Державна Воєнна Позика, випущена 5 травня ц. р. на суму 25 міліардів карбованців, розміщена за 8 днів на 26 міліардів 384 міліони 685 тисяч карбованців — з перевищенням на 1 міліард 384 міліони 685 тисяч карбованців.

У зв'язку з цим Наркомфін СРСР, на підставі вказівки РНК СРСР, дав розпорядження припинити скрізь з 14 травня 1945 року дальшу передплату позики.

13 травня. 1945 р.

Єдність і організованість радянського народу

Сьогодні публікується повідомлення про підсумки передплати нової позики. Воно буде прийняте всім народом, як звістка про нову перемогу радянської єдності і радянської організованості. Випущена урядом 5 травня Четверта Воєнна Позика на суму 25 міліардів карбованців за 8 днів не тільки повністю розміщена, але намічена сума її перевищена більше, ніж на 1 міліард 384 міліони карбованців. Робітники, колгоспники, червоноармійці, службовці, діячі науки, техніки й мистецтва, люди різних професій—весь багатонаціональний радянський народ з глибокою одностайністю відгукнувся на звернення своєї соціалістичної держави взяти участь у новій позиці.

Четверта Воєнна Позика була випущена в момент, коли Червона Армія вела останній рішучий штурм гітлерівського лігва. 1 травня товариш Сталін закликав нашу армію доконати фашистського звіра, а трудящих Радянського Союзу — наполегливою і невтомною працею помножувати всебічну допомогу фронтові. Радянський народ дружно відповів на заклик вождя. Пройшло кілька днів — історичних днів! — І смертельно поранена, підкошена Німеччина була остаточно поставлена на коліна, визнала себе переможеною і оголосила беззастережну капітуляцію. Натхненні великою перемогою, радянські люди з ра... передплачували нову позику. Вони ще і ще раз демо... свою любов до Батьківщини, свою відданість вс...

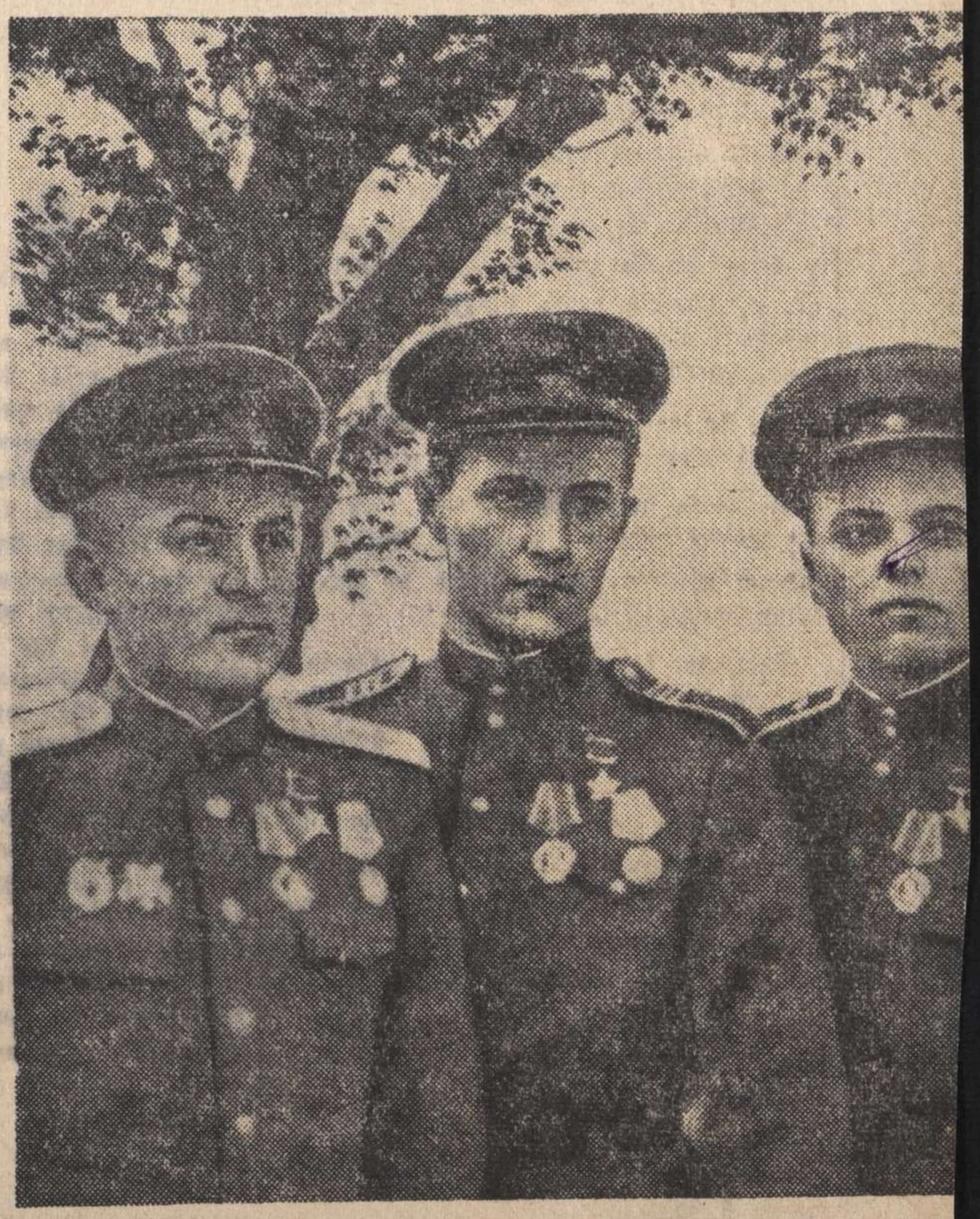

Учасники Великої Вітчизняної війни Герої Радянського Союзу (злів...

Маршалові Радянсь...

Пане Маршал!

Результатом перемоги над гітлерівською Німеччиною є з... ня великої справи врятування нації. Ця величезна воєнна ... буд... дос... самперед завдяки героїчним і безприклад... ...ї і Радянського Союзу. Вам, пане Марша... ...дові Радянського Союзу, який ви вел... ...перше місце в справі нашого виз...

7/490 1

2

РЕГИСТРАЦИОННЫЙ ЛИСТ

на репатриируемого, неслужившего в Красной Армии, прошедшего регистрацию в лагере № 263 СПП № .....
(ненужное вычеркнуть)

в населенном пункте г. Циттау

1. Фамилия, имя, отчество (со слов или по документам) Богомаз Мария Харитоновна

2. Год и место рождения (указать район, область, сельсовет) 1923 г. Сумская обл. Талалаевский р-н с. Ведмежа

3. Профессия учащаяся

Переопрошено вторично.

4. Партийность и где находятся партийные документы беспартийная.

5. В каком городе, селе жил до убытия из СССР, место работы и последняя должность с. Ведмежа Талалаевский р-н Сумская обл. — не работала

6. Причины выезда из СССР насильно вывезена немцами

7. Сколько раз задерживался, допрашивался и арестовывался немцами, за что не арестовывалась и не допрашивалась

8. Содержался ли в спецлагерях противника, где именно, наименование лагеря и что там делал в спецлагерях противника не содержалась

9. Проходил ли службу в немецкой армии, полиции, воинских частях, госпиталях, строительных и иных баталвонах, создававшихся противником. Служил ли в немецких учреждениях, каких, в какой должности в армии и друг. немецких учреждениях не служила

10. Чем занимался, где, в качестве кого работал за рубежом работала в сельском хозяйстве г. Гота

11. Какие предявил и сдал документы Рабочая книжка № А 228/5884.

12. Где проживают близкие родственники, кто именно в. с. Ведмежка
Талалаевский р-н Сумской области осталась
(указать точно адрес)
мать Евдокия Ефимовна Богомаз и сестра.

13. Куда следует на постоянное место жительства в СССР
Талалаевский р-н. Сумская область с. Ведмежка.

Правильность данных мною сведений подтверждаю

Подпись Богомаз Мария К.

Регистрационный лист заполнил Асмолов

Регистрационный лист проверил:

ПРЕДСЕДАТЕЛЬ РЕГИСТРАЦИОННОЙ
КОМИССИИ НКВД СССР
Лейтенант г/б. (Джалилов)

Удостоверение о направлении на постоянное место жительства получил:

Богомаз Мария К

Убыл из лагеря

3

РЕГИСТРАЦИОННЫЙ ЛИСТ

на прошедшего регистрацию в лагере № ..... **или СПП №** 265
(ненужное зачеркнуть), дислоцирующегося в населенном пункте г. Германия

1. фамилия, имя, отчество	Богомаз Мария Харитоновна
2. Год и место рождения	1923 г. Сумская обл. Тамалаевский р-н с. Ведмежье
3. Национальность	укр.
4. Образование	8 классов
5. Специальность	нет
6. Последнее постоянное место жительства и работа на территории СССР (для военнослужащих указывается наименование воинской части)	Сумская обл. Тамалаевский р-н с. Ведмежье; училась в школе в 10 кл. средн. школы
7. Состоял ли в ВКП(б) или ВЛКСМ	Нет
8. Почему оказался на территории другого государства	Забрали насильно 29-5-1942 г.
9. Подвергался ли арестам, допросам, задержаниям, штрафам, со стороны немецких властей (когда, где и за что)	не подвергалась
10. Содержался ли в спецлагерях противника и что там делал (указать наименование лагеря и адрес)	не содержалась
11. Проходил ли службу в немецкой армии, полиции, отрядах, воинских частях, госпиталях, строительных и иных батальонах, создававшихся противником; служил ли в немецких учреждениях, предприятиях, организациях (в каких, в качестве кого)	не проходила и не служила Работала у бауэра с. Эскарцлебен г. Готта.
12. Какие отобраны документы при регистрации	1. Немецкая раб карта
13. Где проживают близкие родственники, кто именно (указать точный адрес)	Сумская обл. Тамалаевский р-н с. Ведмежье; мать - Богомаз Евдокия; сестра - Богомаз Вера.
14. Куда следует на постоянное жительство	Сумская обл. Тамалаевский р-н с. Ведмежье.

Правильность данных мною сведений подтверждаю

подпись: Богомаз Мария

Регистрационный лист заполнил

подпись: [illegible]

Регистрационный лист проверил:

Председатель регистрационной комиссии НКВД СССР

подпись: [illegible]

Удостоверение о направлении на постоянное местожительство получил:

Богомаз Мария
(подпись регистрируемого)

Убыл из лагеря „ 9.09 1945 г.

4 5 3

Заполняется оперативным сотрудником проверочно - фильтрационной комиссии—со слов проверяемого.

АНКЕТА

на гражданина СССР, возвратившегося в СССР через Польско-Советскую **границу**

1. Фамилия, имя, отчество. Если фамилия, имя, отчество изменены, то когда, почему и какую фамилию носил до изменения.	Лазоренко Мария Харитоновна в связи замужем 1946 года изменила фамилию: Богомаз Мария Харитоновна
2. Год, месяц и число рождения.	9 сентября 1923 года.
3. Место рождения (республика, край, обл., район, село по новому адм. делению).	х. Хрещатик, Медвенского с/с, Тимлянского района, Сумской области. УССР.
4. Последнее место жительства и адрес: а) до начала войны или призыва в армию, б) до убытия за границу.	х. Хрещатик, Медвенского с/с Тимлянского района Сумской обл.
5. Национальность, родной язык, каким иностранным языком владеет, в какой степени.	Украинка - Украинским - русским.
6. Партийность. В какой организации состоял до оккупации (плена).	б/п.
7. Где находятся парт., комсомольские документы (когда, куда, кому сдал, порвал, отобраны оккупантами, где, кем).	—
8. Образование, когда, где учился, что окончил.	1941 года окончила 8 классов, Медвенской средней школы.
9. Профессия, специальность.	не имеет.
10. Судимость при Сов. власти (кем, когда, за что и мера наказания).	не судима

11. Сведения о трудовой деятельности до оккупации или призыва в Красную армию начиная с 1939 г.:

Даты		Название учреждения, предприятия	Должность, выполняемая работа	Адрес учреждения, предприятия (республ., край, обл., район, село)
Поступления	Увольнения			
Сентябрь 1937	Июнь 1941	Медвенская средняя школа	Ученица	С. Медвенское Тимлянского района Сумской области

12. Отношение к воинской службе (род войска, последнее звание, кадровый или призван во время войны, когда и каким военкоматом).	не военнообязана
13. Участие в боевых операциях (где, когда, в составе каких частей, был ли ранен, контужен). Награды за боевые операции.	не участвовала

14. Прохождение службы в Красной Армии с 1939 г.:

Даты		Название (номер) части (в состав какого соединения и фронта входила часть)	Должность, звание	Местонахождение части
Зачисления	Отчисления			

15. Где, когда и при каких обстоятельствах попал в плен или окружение. —

16. При каких обстоятельствах попал на оккупированную советскую территорию. По месту рождения оставался проживать на оккупированной тер-

17. Сколько раз, когда, где задерживался, допрашивался военными, полицейскими органами, гестапо на оккупированной советской территории, по каким вопросам. Если судился, каким судом, за что, срок наказания, где отбывал, кем и когда освобожден; каким другим репрессиям подвергался (сам и семья) со стороны оккупантов. Со стороны немецких властей арестам и допросам не подвергался

18. Сведения о роде занятий и месте жительства на оккупированной советской территории:

Даты		Название учреждения, предприятия, фамилия предпринимателя	Должность, выполняемая работа	Адрес местожительства
Поступления	Увольнения			
сентябрь 1941 г.	май 1942	Совхоз - община бывшего колхоза „Радуга"	рядовой	х. Крещатик Шевченковского сельсовета Тимлянского района Сумской обл.

19. Когда и при каких обстоятельствах попал на территорию воюющих с СССР стран или в оккупированную Германией страну (выяснить подробно, попал ли за границу в качестве военнопленного, мобилизованного или выехал добровольно). 29 мая 1942 года добровольно выехали в Германию гор. Гота.

20. Вызывался ли за границей на допросы, кем, когда, в связи с чем.
Если судился, где, когда, каким судом, за что, срок наказания, где содержался, при каких обстоятельствах и когда освобожден. Допросам и арестам не подвергался.

21. Сведения о роде занятий и месте жительства за границей:

Даты: Поступления	Даты: Увольнения	Название учреждения, предприятия, фамилия предпринимателя	Адрес учреждения, предприятия (страна, окр., уезд, город, село)	Какую работу выполнял и где жил (точный адрес) и по каким документам
29 мая 1942	9 апреля 1945 г.	в Баура „Лотбинкеснер"	село Ескарсмбен Юбер Лангезарлца Крайц Гота	рабочей

22. Служил ли в армиях, воюющих с СССР стран или других воинских антисоветских формированиях (указать в каких частях, когда, должность, звание).	Не служил
23. Кого из советских граждан знает как изменников Родине, предателей и пособников (указать фам., имя, отч., установочные данные и в чем выражалась их изменническая деятельность и где они сейчас находятся).	Не знаю.
24. Когда и при каких обстоятельствах вернулся в СССР или прибыл на границу СССР (одиночным порядком или в группе (с кем), явился добровольно или задержан, кем, когда).	Освобождаем Американскими войсками 9 апреля 1945 года в районе гор. Гота. 1½ месяца содержались в лагерях гор. Михаул (Германия) в порядке группы [illegible] в СССР через [illegible]. Германия

25. Сведения о семье и близких родственниках (отец, мать, жена, дети, братья, сестры) по последним известным ему сведениям (с указанием года, даты).

Фамилия, имя и отчество	Возраст	Степень родства	Постоянное место жительства и род занятий до войны	Где проживают (адрес) и чем занимаются (по последним данным), если выбыли с постоянного места жительства (куда), погибли, умерли, откуда ему стало это известно
1. Богомаз Евдокия Ефимовна	1889	мать	х. Хрещатик Талалаевск-н Сумской об	там — же
2. Богомаз Вера Харет.	1925	сестра	— " —	
3. Богомаз Андрей Харетонович.	1921	брат	— " —	
4. Лазоренко Иван Макарович	1912	муж	— " —	
5. Лазоренко Николай Иванович	1946	сын	— " —	

26. Кто может подтвердить изложенное в анкете: а) ~~за время пребывания в армии;~~ б) за время пребывания на советской оккупированной территории; в) за время пребывания за границей; (указать фамилию, имя, отчество лиц, где они живут и чем занимаются).	б). Сохань Наталья Дмитриевна с. Медвежье, Талалаевского р-на Сум. в). Рыльская Люся (отчество не знаю) урож. гор. Харьков улица Лермонтова.
27. Что хочет опрашиваемый сообщить о себе дополнительно.	не имею.
28. Куда опрашиваемый хочет ехать (точный адрес) и что делать.	х. Крещатик Медвежьевского с/с. Талалаевского района Сумской
29. Перечислить все имеющиеся у опрашиваемого документы, кем когда они выданы и их №№.	Удостоверение пересыльного пункта

ПРИМЕЧАНИЕ: Если некоторые вопросы анкетным путем не будут выяснены, о них проверяемый должен быть допрошен отдельно.

Место для фотокарточки

Дактилоотписк указательного пальца правой руки.

Подпись опрошенного Лазоренко Марія

Анкета заполнена „1" февраля 1947 г. в Талалаевском РО МГБ проверочно-фильтрационном пункте МВД СССР

ст. Талалаевка, Талалаевского р-на, Сум. обл.

адрес пров.-фильтрац. пункта

Пом. [illegible] РО МГБ Ст. П-ні

должность, звание и фамилия (разборчиво) допросившего

[illegible]

подпись

ЗАКЛЮЧЕНИЕ

„21" февраля месяца 1947 г. из материалов проверочно-фильтрационного дела видно, что Богомаз-Лазоренко Мария Харитоновна

фамилия, инициалы

в 1942 году добровольно уехала в Германию. При проверке компроматериалов не добыто.

РЕШЕНИЕ: фильтрац. дело на Богомаз-Лазоренко М. Х. направить в 1 спец. отд. УМВД по Ю для хран. в архиве

ПРЕДСЕДАТЕЛЬ ФИЛЬТР. КОМИССИИ Нач. РОМВД ст. П-ні [illegible]

должность, звание и фамилия (разборчиво) подпись

ЧЛЕНЫ КОМИССИИ Нач. РОМГБ [illegible]

должность, звание и фамилия подпись

Зам. нач. РОМВД ст. П-ні [illegible]

должность, звание и фамилия подпись

СПРАВКА

Репатриант Гоголаз-Назаренко Мария Харитоновна
по учетам ТАЛАЛАЕВСКОГО РО МВД не проходит.

НАЧ ТАЛАЛАЕВСКОГО РО МВД
СТАРШИЙ ЛЕЙТЕНАНТ (ПЕТИЧЕНКО)

6

СПРАВКА

Репатриант Богомаз-Лозоренко Мария Харитоновна
по учетам ТАЛАЛАЕВСКОГО РО МГБ не проходит.

НАЧ ТАЛАЛАЕВСКОГО РО МГБ
майор (БОРОДУЛИН)

7

8

НКВД СССР

Проверочно-фильтрационный ~~пункт~~

Город Герлиц

Видом на жительство служить не может

Действительно по «5» ноября 1945 г.

УДОСТОВЕРЕНИЕ 4227

Фото-карточка

Выдано Богомазу Марии Харитоновне
(фамилия, имя, отчество)

год рождения 1923, место рождения Сумская об. Талалаевский р-н с. Ведьмежье

в том, что он по прибытии из г. Троцка

с „7-09" м-ца по «9-09»

м-ца 194 г. содержался в Герлицком проверочно-фильтрационном пункте НКВД СССР и следует к избранному месту жительства Сумская об. Талалаевский р-н с. Ведьмежье
(указать точный адрес)

Удостоверение по приезде к месту жительства должно быть сдано в местный орган НКВД для получения вида на жительство.

Начальник проверочно-фильтрационного пункта (Натушин)

(печать) Ванин (подпись)

С.О.И. 14-11-45
Всерб.

Взято на учет
в Талалаевском
ронкіб 2/X-45 г

[signature]

направлена в село Видмежи
для учения в школе

~~7~~ 8
490

Начальнику Талалаевского ро/~~го~~ НКВД
Сумской области У ССР

9

При этом направляются личные документы
граждан ~~ина~~ / ки Богомаз
Марии Харитоновны на предмет получения их обратно после прибытия последнего в вверенный Вам район.

Председатель проверочно-фильтрационной комиссии
НКВД СССР
Лейтенант г/б (Джалилов)

9

Fo 5884

Arbeitskarte

für
~~polnischer~~ Arbeitskräfte

aus dem Generalgouvernement Polen nun.

und

Bescheinigung

über eingezahlte Lohnersparnisse

Gemeinde
Gotha
Fördrsleben (Landkreis)

Maria Bogomaz

355 L - 5193 - Umschlagblatt V a 5760.
(50000. 1. 42.) 140 g I. L 0204 (8064)

A. CrxB.

Arbeitskarte — ~~Befreiungsschein~~*)

Gültig bis auf weiteres. Widerruf vorbehalten.

Familienname: B o h o m a s

Vor(Ruf-)name: Marija

Geburtsname bei Frauen: --

Geboren am 11.7.23 in Wedmeshe

~~männlich~~ weibl. ledig, ~~verh.~~ ~~verw.~~ ~~gesch.~~

Staatsangehörigkeit: ungeklärt (Ostarbeiter)

Volkszugehörigkeit: --

Herkunftsland (eingereist aus): Besetzte Ostgeb.

Heimatort: Wedmeshe

Kreis: Romne

Wohnhaft: --

(bei Ausstellg. d. Befr.Sch.) Beschäftigt als: landw.Arbeiter 1 A 2 a

Arbeitsbuch-Nr.: A 228/5884

Arbeitsstelle: Albin Kästner, Landw. Eckardtsleben

Trpt-Nr.:

(Dienstsiegel)

Im Inl. seit .....

Eingestellt am 19.6. 1942

Ausgestellt am 14.2. 1944

Arbeitsamt Gotha

*) Dem ausländischen Arbeiter/Angestellten auszuhändigen!

Linke H.

Rechte H.





11

Für den Inhaber der Arbeitskarte werden überwiesen:

Nicht radieren

Monat	RM	Rpf	**Nur einmal monatlich überwiesen**		
Januar 194			Poststempel für Januar 194	Poststempel für Februar 194	Poststempel für März 194
Febr. 194					
März 194					
April 194			Poststempel für April 194	Poststempel für Mai 194	Poststempel für Juni 194
Mai 194					
Juni 194					
Juli 194			Poststempel für Juli 194	Poststempel für August 194	Poststempel für September 194
August 194					
Septbr. 194					
Oktbr. 194			Poststempel für Oktober 194	Poststempel für November 194	Poststempel für Dezember 194
Novbr 194					
Dezbr. 194					
Januar 194			Poststempel für Januar 194	Poststempel für Februar 194	Poststempel für März 194
Febr. 194					
März 194					

Архивное _____ № 14776

пересмотрено в [illegible] приказом КГБ при СМ СССР № 00750

и оставлено [illegible] хранения в архиве в агентурном фонде

как наход. в америк. зоне Германии

с отражением на оперативно

справочном учете.

Пересмотрел [illegible] (_____)

Согласны:

Начальник _____ *отделения* (_____)

Нач. 2 *отд. УКГБ при СМ УССР по Сумской обл.*

и-к (Казиков)

19 . 05 1955 г.

DEUTSCHES REICH

ARBEITSBUCH
FÜR AUSLÄNDER

DEUTSCHES REICH

DEUTSCHES REICH

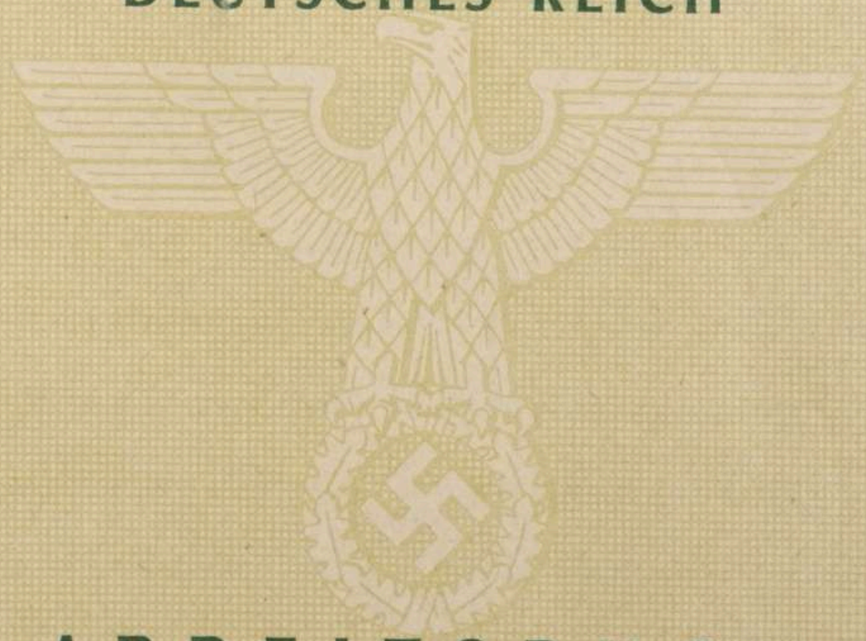

ARBEITSBUCH
FÜR AUSLÄNDER

ARBEITSBUCH
FÜR AUSLÄNDER

VORWORT

Wie der deutsche, so dient auch der ausländische Arbeiter der Stirn und der Faust durch seinen Arbeitseinsatz im Großdeutschen Reich dem Neuaufbau Europas und dem Kampf um die lebenswichtigen Voraussetzungen für eine glückliche Zukunft und Wohlfahrt der Völker im europäischen Raum. Der ausländische Arbeiter muß sich dieser Aufgabe und Auszeichnung stets bewußt sein. Auf diesem Gedanken beruht sein Einsatz, seine Arbeitsleistung und seine persönliche Haltung.

DER GENERALBEVOLLMÄCHTIGTE
FÜR DEN ARBEITSEINSATZ

14

ARBEITSBUCH
FÜR AUSLÄNDER

(VERORDNUNG VOM 1. MAI 1943)

Nr A 228 / 5884

Marija

(Rufname – männlich – weiblich)

Brkomes

(Zuname)

(Geburtsname bei Frauen)

Der Paß oder das Grenzlegitimationspapier des Ausländers ist ausgestellt von der _____

in _____ und hat die

Nr. _____

Богомаз Марусь

(Eigenhändige Unterschrift des Inhabers)

Arbeitsamt
Gotha



ARBEITSBUCH
FÜR AUSLÄNDER

1	Herkunftland	Besetzte Ostgebiete
2	Geburtstag	11. Juli 1923
3	Geburtsort	Wetmeshe
	Kreis	Romne
4	a) Staatsangehörigkeit	ungeklärt (Ostarb.)
	b) Volkszugehörigkeit	
5	a) Familienstand led., verh., verw., gesch.	lev.
	b) Anzahl der minderjährigen Kinder	

DEUTSCHES REICH
ARBEITSBUCH
FÜR AUSLÄNDER

6	Deutsche Sprachkenntnisse	
7	Heimatanschrift	Bohmas Wedmeshe Kreis Romne U. d. S.S.R. Altsowj. Gebiet
8	Anschriften von Personen, die in besonderen Fällen zu benachrichtigen sind	

DEUTSCHES REICH
ARBEITSBUCH
FÜR AUSLÄNDER

9	Wohnort und Wohnung während der Beschäftigung	Eckardtsleben

DEUTSCHES REICH
ARBEITSBUCH
FÜR AUSLÄNDER

Berufsausbildung

a	abgeschlossene	von ..... bis .....
	Lehre	als .....
b	Abgelegte (Meister- usw.) Prüfungen	
c	Sonstige Fach-ausbildung	
d	Landwirt-schaftliche oder gewerbliche Kenntnisse	
e	Besondere Fertigkeiten (z. B. Führer-schein für Kraftfahr-zeuge)	

DEUTSCHES REICH
ARBEITSBUCH
FÜR AUSLÄNDER

17

Bisherige Beschäftigungsarten

	von	bis

DEUTSCHES REICH
ARBEITSBUCH
FÜR AUSLÄNDER

Fortsetzung nächste Seite

Fortsetzung von Seite 7

DEUTSCHES REICH

Berufsgruppe 1

Berufsart A 20a

Ausgestellt am: 9 Februar 1944

(STEMPEL DES ARBEITSAMTS)

Arbeitsamt Gotha

i. A.

(UNTERSCHRIFT)

ARBEITSBUCH FÜR AUSLÄNDER

Eintragungen über die Befreiung von den Vorschriften der §§ 1 bis 16 der VO. über ausl. Arbeitnehmer vom 23. 1. 1933 (RGBl. I S. 26)

Inhaber ist im Besitze eines Befreiungsscheines bis zum

Datum	Arbeitsamt (Stempel)	Unterschrift

DEUTSCHES REICH
ARBEITSBUCH FÜR AUSLÄNDER

1 Name und Sitz des Betriebes (Unternehmers) (Firmenstempel)	2 Art des Betriebes oder der Betriebsabteilung	3 a) Tag des Beginns der Beschäftigung b) Beschäftigung genehmigt bis
1		a)
		b) Arbeitsamt auf weiteres Widerruf
2		a)
		b)
3		a)
		b)
4		a)
		b)
5		a)
		b)

ARBEITSBUCH
FÜR AUSLÄNDER

4 Art der Beschäftigung (möglichst genau angeben)	5 a) Tag der Beendigung der Beschäftigung b) Bescheinigung des Arbeitsamts	6 Unterschrift des Unternehmers
	a)	
	b)	
	a)	
	b)	
	a)	
	b)	
	a)	
	b)	
	a)	
	b)	

ARBEITSBUCH
FÜR AUSLÄNDER

1 Name und Sitz des Betriebes (Unternehmers) (Firmenstempel)	2 Art des Betriebes oder der Betriebsabteilung	3 a) Tag des Beginns der Beschäftigung b) Beschäftigung genehmigt bis
6		a)
		b)
7		a)
		b)
8		a)
		b)
9		a)
		b)
10		a)
		b)

20

4 Art der Beschäftigung (möglichst genau angeben)	5 a) Tag der Beendigung der Beschäftigung b) Bescheinigung des Arbeitsamts	6 Unterschrift des Unternehmers
	a)	
	b)	
	a)	
	b)	
	a)	
	b)	
	a)	
	b)	
	a)	
	b)	

ARBEITSBUCH FÜR AUSLÄNDER

1 Name und Sitz des Betriebes (Unternehmers) (Firmenstempel)	2 Art des Betriebes oder der Betriebsabteilung	3 a) Tag des Beginns der Beschäftigung b) Beschäftigung genehmigt bis	
11		a)	
		b)	
12		a)	
		b)	
13		a)	
		b)	
14		a)	
		b)	
15		a)	
		b)	

4 Art der Beschäftigung (möglichst genau angeben)	5 a) Tag der Beendigung der Beschäftigung b) Bescheinigung des Arbeitsamts		6 Unterschrift des Unternehmers
	a)		
	b)		
	a)		
	b)		
	a)		
	b)		
	a)		
	b)		
	a)		
	b)		

ARBEITSBUCH FÜR AUSLÄNDER

1 Name und Sitz des Betriebes (Unternehmers) (Firmenstempel)	2 Art des Betriebes oder der Betriebsabteilung	3 a) Tag des Beginns der Beschäftigung b) Beschäftigung genehmigt bis	4 Art der Beschäftigung (möglichst genau angeben)	5 a) Tag der Beendigung der Beschäftigung b) Bescheinigung des Arbeitsamts	6 Unterschrift des Unternehmers
16		a) b)		a) b)	
17		a) b)		a) b)	
18		a) b)		a) b)	
19		a) b)		a) b)	
20		a) b)		a) b)	

ARBEITSBUCH FÜR AUSLÄNDER

1 Name und Sitz des Betriebes (Unternehmers) (Firmenstempel)	2 Art des Betriebes oder der Betriebsabteilung	3 a) Tag des Beginns der Beschäftigung b) Beschäftigung genehmigt bis	4 Art der Beschäftigung (möglichst genau angeben)	5 a) Tag der Beendigung der Beschäftigung b) Bescheinigung des Arbeitsamts	6 Unterschrift des Unternehmers
21		a) b)		a) b)	
22		a) b)		a) b)	
23		a) b)		a) b)	
24		a) b)		a) b)	
25		a) b)		a) b)	

ARBEITSBUCH FÜR AUSLÄNDER

1 Name und Sitz des Betriebes (Unternehmers) (Firmenstempel)	2 Art des Betriebes oder der Betriebsabteilung	3 a) Tag des Beginns der Beschäftigung b) Beschäftigung genehmigt bis	4 Art der Beschäftigung (möglichst genau angeben)	5 a) Tag der Beendigung der Beschäftigung b) Bescheinigung des Arbeitsamts	6 Unterschrift des Unternehmers
26		a)		a)	
		b)		b)	
27		a)		a)	
		b)		b)	
28		a)		a)	
		b)		b)	
29		a)		a)	
		b)		b)	
30		a)		a)	
		b)		b)	

ARBEITSBUCH FÜR AUSLÄNDER

1 Name und Sitz des Betriebes (Unternehmers) (Firmenstempel)	2 Art des Betriebes oder der Betriebsabteilung	3 a) Tag des Beginns der Beschäftigung b) Beschäftigung genehmigt bis	4 Art der Beschäftigung (möglichst genau angeben)	5 a) Tag der Beendigung der Beschäftigung b) Bescheinigung des Arbeitsamts	6 Unterschrift des Unternehmers
31		a)		a)	
		b)		b)	
32		a)		a)	
		b)		b)	
33		a)		a)	
		b)		b)	
34		a)		a)	
		b)		b)	
35		a)		a)	
		b)		b)	

ARBEITSBUCH FÜR AUSLÄNDER

1 Name und Sitz des Betriebes (Unternehmers) (Firmenstempel)	2 Art des Betriebes oder der Betriebsabteilung	3 a) Tag des Beginns der Beschäftigung b) Beschäftigung genehmigt bis	4 Art der Beschäftigung (möglichst genau angeben)	5 a) Tag der Beendigung der Beschäftigung b) Bescheinigung des Arbeitsamts	6 Unterschrift des Unternehmers
36		a)		a)	
		b)		b)	
37		a)		a)	
		b)		b)	
38		a)		a)	
		b)		b)	
39		a)		a)	
		b)		b)	
40		a)		a)	
		b)		b)	

ARBEITSBUCH FÜR AUSLÄNDER

Ärztliche Untersuchungen

a) **Vor** der Arbeitsaufnahme im Reichsgebiet

DEUTSCHES REICH
ARBEITSBUCH
FÜR AUSLÄNDER

Ärztliche Untersuchungen

b) **Nach** der Arbeitsaufnahme im Reichsgebiet

DEUTSCHES REICH
ARBEITSBUCH
FÜR AUSLÄNDER

Fortsetzung nächste Seite

Ärztliche Untersuchungen

b) **Nach** der Arbeitsaufnahme im Reichsgebiet *(Fortsetzung von Seite 27)*

DEUTSCHES REICH
ARBEITSBUCH
FÜR AUSLÄNDER

Raum für amtliche Eintragungen

28

DEUTSCHES REICH
ARBEITSBUCH
FÜR AUSLÄNDER

Raum für amtliche Eintragungen

DEUTSCHES REICH

ARBEITSBUCH
FÜR AUSLÄNDER

24

DEUTSCHES REICH

ARBEITSBUCH
FÜR AUSLÄNDER

Raum für amtliche Eintragungen

DEUTSCHES REICH



ARBEITSBUCH
FÜR AUSLÄNDER

Raum für amtliche Eintragungen

30

DEUTSCHES REICH



ARBEITSBUCH
FÜR AUSLÄNDER

Raum für amtliche Eintragungen

DEUTSCHES REICH

ARBEITSBUCH
FÜR AUSLÄNDER

DEUTSCHES REICH

ARBEITSBUCH
FÜR AUSLÄNDER

Raum für amtliche Eintragungen

DEUTSCHES REICH

ARBEITSBUCH
FÜR AUSLÄNDER

Raum für amtliche Eintragungen

32

DEUTSCHES REICH

ARBEITSBUCH
FÜR AUSLÄNDER

Raum für amtliche Eintragungen

DEUTSCHES REICH

ARBEITSBUCH
FÜR AUSLÄNDER

38

RAM X

Bahamas Mantje

ARBEITSBUCH

FÜR AUSLÄNDER

Управление службы безопасности Украины Сумской области

34

Я, Лазоренко Мария Харитоновна родилась 9 октября 1923 г. в с. Крещатик, Роменского района Сумской области (девичья фамилия Богомаз) была вывезена в Германию и находилась там с лета 1942 г.

Работала я в сельской местности в хозяйства по адресу: г. Тота, село Лангенгауз, фамилия хозяина Кастер Альберт. Вернулась я в сентябре месяце 1945 г., освобождали американцы.

Прошу Вас выслать мне документы на действующие места.

3.7.1992 г. М. Лазоренко.

Сумск. обл.
Вх. № Л-156
10 07 1992

3/16 Крещатик

заказное

35 к

5к 1988 ПОЧТА СССР

Куда г. Сумы
Управление службы
национальной безопас-
ности Украины
Кому Сумской области

Индекс предприятия связи	и адрес отправителя
245917	Сумская обл.

Роменский район
с. Крещатик
Лазоренко Мария
Харитоновна

244000

Пишите индекс предприятия связи места назначения

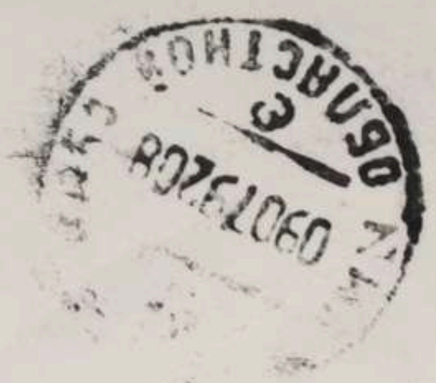

Изготовлено на Пермской ф-ке Госзнака

© Министерство связи СССР, 1991

28. 12. 90. 136770. Цена 6 к. Художник А. *Тарасов*

Внимание!
Образец написания цифр индекса:

0 1 2 3 4 5 6 7 8 9

14

36

июня 2

245917

Сумская обл.
Роменский р-н
с. Крещатик
Лазоренко
Марии Харитоновне

Богомаз
Мария Харитоновна
1923 г. с. Ведмеша
Талалаевской р-на Сумской обл.

по месту рождения
29 мая 1942 года
с. Ведмеша
Германия
г. Гота, работала у хозяина

9 апреля 1945 года
с 7 по 9 сентября 1945 года
ПДП гор. Циттау лагерь 263
сентябрь 1945 года

=Оничко=

УПРАВЛЕНИЕ КОМИТЕТА ГОСБЕЗОПАСНОСТИ УКРАИНСКОЙ ССР

по СУМСКОЙ ОБЛАСТИ

"_____" _____ 19 г. №_____ гор. Сумы

7/490

1. Фамилия Боголюз

2. Имя Мария

3. Отчество Харитоновна

4. Год рождения 1923 5. Место рождения Сумская об. Тимирязевский р-н с. Ведмеже

6. Точное местожительство (адрес) до оккупации или до призыва в Красную Армию с. Ведмежа Тимирязевский р-н Сумская обл.

7. Профессия (специальность) учащаяся

8. Партийн. бп 9. Нац. 10. Гражд.

11. За границей был с 194....г. до 194....г

12. В каких странах проживал и что делал: г. Гота работала на сахозяйстве.

Зезюля

(фамилия, составившего карточку)

Точный адрес фильтрационного пункта 37

Село

Город Цштау

Область Лагерь №9

Республ. Германия

Фильтрацию прошел

с 1946 194....г.

по 14 194....г.

Дактилооттиск указательного пальца правой руки.

а) Решение фильтрационной комиссии Направить в Талалаевский рн Сумской обл.

б) Выбыл „6" августа 1946 г.
направлен (Указать точный адрес куда)
Талалаевский рн. Сумской обл. УССР.
(выбыл на жительство: село, город, район, область, республика или направлен в какой лагерь, тюрьму)

в) Личное дело направлено „ " 194....г. при №

(точное название НКВД - НКГБ)

г) Разные отметки Личные документы направлены Талалаевскому РО НКВД Сумской обл.

4 б-и

1. Фамилия Богомаз
2. Имя Мария
3. Отчество Харитоновна
4. Год рождения 1923 5. Место рождения Сумс-кая обл., Талалаев с. р/н с. Ведмежье
6. Точное местожительство (адрес) до оккупации или до призыва в Красную Армию Там же
7. Профессия (специальность) учащ.
8. Партийность б/п
9. Национальность укр.
10. Гражданство гр. СССР
11. За границей был с 29.5.2 194 г. по 9.4.5 194 г.
12. В каких странах проживал и что делал герм. (с. Ескар Уле-бен) с/х

Точный адрес фильтрационного пункта 38

Село

Город

Область

Ресрублика

фильтрацию прошел

с 194 г.

по 194 г.

Арт 1776

Правильность записанных на меня сведений Гогомоз Мария

подтверждаю

подпись

М-ИРУС

фамилия составившего карточку

а) Решение фильтрационной комиссии

б) Выбыл 13.09 194 5 г. На Родину

указать точний адрес, куда выбыл

на жительство: село, город, район, область республика или направлен

в какой лагерь, тюрму

в) Личное дело направлено „.....“ 194 ... г. при №

точное название органа НКВД—НКГБ

г) Разные отметки

КОМІТЕТ
державної безпеки
України
УПРАВЛІННЯ
по Сумській області

КОМИТЕТ
государственной безопасности
Украинской ССР
УПРАВЛЕНИЕ
по Сумской области

"_____" _____ 199 г.

№_____

гор. Сумы

ЗАВІРЯЮЧИЙ НАПИС

У цій справі пронумеровано 38
тридцять вісім

02 06 2026 р.

Посада

Підпис

Фабрика картонажно-
полиграфических изделий
Арт. 1С 1526