ДЕРЖАРХІВ
Сумської області
Фонд № Р-7641
Опис № 13
Архівний № 966

Управління СБУ
по Сумській області

Фильтрационное

ДЕЛО № 41867

Белоусова (Белорус)

Татьяна Николаевна

начато 9 августа 1995 г.

окончено 9 октября 1995 г.

на 8 листах

ДЕРЖАРХІВ
Сумської області
Фонд № Р-7641
Опис № 13
Архівний № 966

РОЗГОРТАЙМО НОВЕ БУДІВНИЦТВО В СЕЛІ!

ДО ТВОРЧОЇ ПРАЦІ—ПРАЦІ ВІДРОДЖЕННЯ

Постанова великого політичного й господарського значення

На зборах сільської парторганізації комуністи разом з активом села обговорили постанову РНК УРСР і ЦК КП(б)У про будівництво житлових будинків колгоспників і виробничих будівель в колгоспах.

У своєму виступі член партії голова колгоспу імені Шевченка т. Гавриленко зазначив, що постанова сприятиме швидшому відбудуванню колгоспного села, яке зазнало великих руйнувань від гітлерівців. В колгоспі вже створюється будівельна бригада. Будівництво хат колгоспників провадитиметься по затвердженому плану.

Голова колгоспу імені Сталіна т. Шматко та інші товариші у виступах палко схвалювали заходи партії та уряду, спрямовані на культурний розвиток колгоспного села.

Агітатори села зараз провадять політбесіди, популяризують постанову партії та уряду про будівництво житлових будинків колгоспників і господарських будівель у колгоспах.

М. Громак—
секретар парторганізації.
с. Хухра.

Що будуватиме колгосп

Після звільнення наш колгосп швидкими темпами відбудовується. Ряд господарчих будівель відбудовані і вже експлуатуються.

Постанова Раднаркому УРСР і ЦК КП(б)У про будівництво житлових будинків колгоспників, виробничих будівель у колгоспах і культурно-побутових споруд на селі є проявом великого піклування партії і уряду про колгоспне селянство та підвищення його матеріального й культурного рівня. Вона сприйнята колгоспниками з великим піднесенням.

У нас в колгоспі є будівельна бригада, яку очолює Іван Біленко. Нашим виробничим планом передбачено нулому році за допомогою колгоспу одинадцять колгоспників збудували собі нові житла.

Обговорюючи на засіданні правління питання про будівництво хат колгоспників, прийняли рішення в цьому році за рахунок колгоспу збудувати хати кращим колгоспникам: вдові Горпині Бербенецькій, яка ввесь час сумлінно працює в колгоспі, Марії Баранник, вдові Уляні Бербенецькій та закінчити будівництво хати дружині червоноармійця ланковій Ганні Гнітій. У всіх них хати знищені німцями.

За рахунок трудоднів колгоспників колгосп у цьому році будуватиме шість хат.

Лекції для актив та інтелігенції мі

В міському театрі в лася лекція на тему: „ на Тихому океані". Ле тов. Коваленко в поп ній формі і докладно повів про агресивні Японії, про політичне номічне становище цієї ни, про успіхи наших ників на Тихоокеансь театрі воєнних дій.

Після закінчення надійшло чимало ці запитань на міжнарод ми. Слухачі попр лектора роз'яснити ї події у Франції, про тичні партії Англії, пр новище в Китаї, про щину і т. д.

З великим задовол понад 450 чоловік ак інтелігенції міста висл лекцію і відповіді н запитання з міжна політики.

4 червня в міському буде прочитана лекці Олександра Невськог

О. Новік

У нашому міс

Насаджено 9.190 розсади квітів

НА клумбах у міс. парку, в палісад на братських могила воних воїнів посаджен різноманітніші квіти: г гайстри, маргаритки і

Вже висаджено 9.19 розсади квітів, яку ви но в оранжереях мі мунгоспу. *С. Крани*

Підсумки профспіл комсомольського К

ПІДВЕДЕНО під профспілкове

№ 44 (2814)

НЕДІЛЯ

3

червня

1945 року

ЦІНА 15 коп.

Покінчивши з гітлерівською Німеччиною, радянський народ дістав можливість відбудовувати господарство значно вищими темпами, ніж досі, і він цього доб'ється що б там не було.

(„Правда")

ПО-ГОСПОДАРСЬКОМУ ДОГЛЯДАТИ ПОСІВИ

Бур'яни—геть з полів!

Самовіддано трудяться колгоспники горяйстівської артілі „Червоноармієць", вирощуючи урожай перемоги. Зараз колгоспники провадять посилену боротьбу з бур'янами, старанно прополюючи посіви.

Озимина має вже гарний вигляд. Сто сорок гектарів її очищено вже від різних бур'янів. Бур'яни—геть з полів!—таке зобов'язання колгоспників.

І. Сезоненко.

с. Горяйстівка.

НА ОРАНЦІ ПАРІВ

Пари — важливий агрозахід для підвищення врожаю. Це врахували керівники ряду колгоспів району і зараз посилено провадять підняття парів.

Колгосп „Червона Україна" (Стара Рябина) уже зорав на пар 42 гектари. Старо-іванівський колгосп імені Кірова має піднятих парів 21 гектар. 17 гектарів парів є вже у хухрянському колгоспі імені Ворошилова.

На піднятті парів слід широко використовувати тяглову силу колгоспів і корів колгоспників. **Г. Куцай.**



Маршал Радянського Союзу Георгій Костянтинович Жуков.

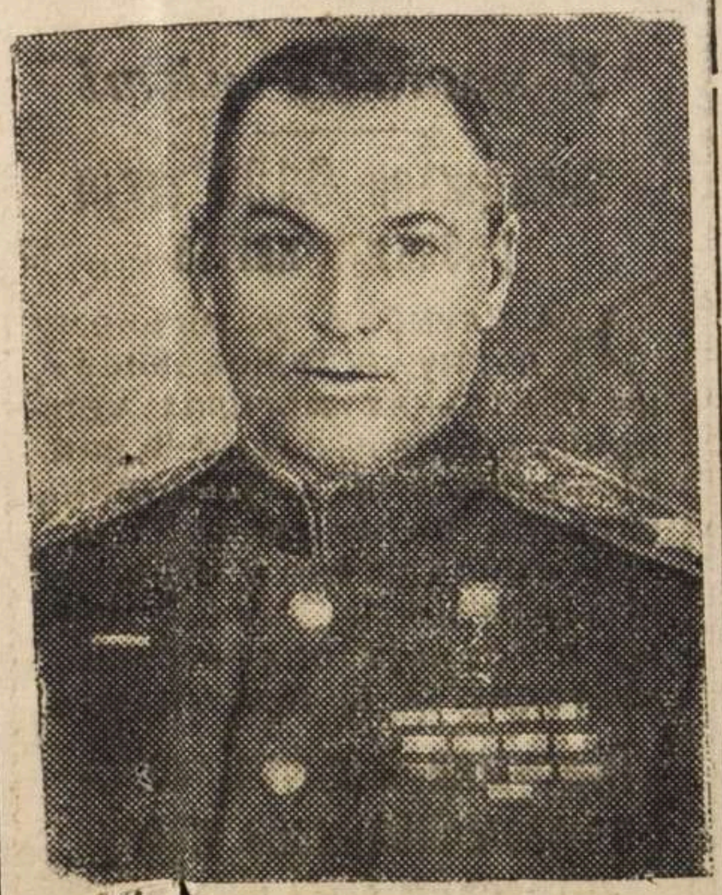

Маршал Радянського Союзу

Збережемо сходи буряків

Відразу ж, як на бурякових плантаціях колгоспу „Бойовик" почав з'являтися довгоносик, колгоспники організували дружну боротьбу з цим шкідником.

Плантації були заздалегідь обкопані ловчими канавками, розставлені коритця з малясом. Шкідника збирають і вручну. Ланка

З довгоносиком не борються

На бурякових плантаціях колгоспу імені Ворошилова з'явився довгоносик. Але ніякої боротьби з цим шкідником буряків правління колгоспу і його голова т. Волков не провадять. Довгоносик виїдає сходи і загрожує буряковим плантаціям сусідніх колгоспів.

В колгоспі імені Вороши-

46к

125.

2

Регистрационный лист

на прошедшего регистрацию в лагере № 226 или СПП №

(ненужное зачеркнуть), дислоцирующегося в населенном пункте г Торанденбург.

1. Фамилия, имя, отчество	Белоусова Татьяна Николаевна
2. Год и место рождения 1926г.	Сумская об. Ахтырский р-н село Ивановка
3. Национальность Украинка	4. Образование 7кл
5. Специальность	не имеет.
6. Последнее постоянное место жительства и работа на территории СССР (для военнослужащих указывается наименование воинской части).	село Ивановка. Ахтырский р-н училась в школе
7. Состоял ли в ВКП(б) или ВЛКСМ	Без/п.
8. Почему оказался на территории другого государства	4/VII-43г. увезена в Германию
9. Подвергался ли арестам, допросам, задержаниям, штрафам со стороны немецких властей (когда, где и за что)	Не подвергалась
10. Содержался ли в спецлагерях противника и что там делал (указать наименование лагеря и адрес)	Не содержалась
11. Проходил ли службу в немецкой армии, полиции, отрядах, воинских частях, госпиталях строительных и иных батальонах, создававшихся противником; служил ли в немецких учреждениях, предприятиях, организациях (в каких, в качестве кого).	службы не проходила работала у бауэра юаф село Шпенербах чернорабочей гор. Зигбург.
12. Какие отобраны документы при регистрации	Не имеет.
13. Где проживают близкие родственники, кто именно (указать точный адрес)	отец - Белоусов Николай Максимович. Ахтырский р-н село Ивановка
14. Куда следует на постоянное жительство	Сумская об. Ахтырский р-н село Ивановка

Правильность данных мною сведений подтверждаю.

подпись: Білоус

Регистрационный лист заполнил

подпись: Казанцев

Регистрационный лист проверил:

Председатель регистрационной комиссии НКВД СССР

подпись: [signature]

Удостоверение о направлении на постоянное местожительство получил:

Білоус

(подпись регистрируемого)

Убыл из лагеря «9» август 1945 г.

Опросной лист.

1947 г. Февраля 26-го дня.

Я сотрудник Ахтырского РОМВД Жмурко сего числа опросил репатрированную гражданку: Белоусова Татьяна Николаевна 1925 г. рождения, уроженка и жительница села Бугреватое Ахтырского р-на, украинка, образование 7 классов не замужняя, не судимая, рабочая, работает в совхозе Павловка Краснокутского р-на, 4 июля 1943 г. была насильно угнана в Германию.

1. Вопрос: Расскажите где Вы жили и чем занимались до оккупации Ахтырского р-на?

Ответ: Проживала в селе Бугреватое и училась в школе в 8-м классе.

2. Вопрос: Где Вы проживали и чем занимались во время оккупации?

Ответ: Проживала в селе Бугреватое и нигде не работала.

3. Вопрос: Сколько раз, когда Вас вызывали немецкие карательные органы и по каким вопросам они Вас допрашивали?

Ответ: Меня вызывали 4 раза и все время принуждали, что бы я ехала в Германию, а потом вызвали и больше и домой не отпустили, а направили конвоем на станцию и насильно увезли.

4. Вопрос: Расскажите когда и при каких обстоятельствах Вы попали в Германию?

Ответ: 4 июля 1943 г. была насильно угнана в Германию.

5. Вопрос: Кого Вы знаете из изменщиков и предателей Советской Родины?

Ответ: Кравченко Егор - бургомистр
пенитель сил Бугреватое, где
он сейчас мне не известно.

6. Вопрос: Расскажите точный адрес
где Вы были в Германии и чем
занимались?

Ответ: город Зимбург сего Мух работала
в хозяйстве - Фридрике Иоан работала
в хозяйстве.

7. Вопрос: Кто может подтвердить о Вашей
работе при оккупации, а так же
в Германии?

Ответ: При оккупации может подтвердить
Коган Анна Васильевна
Шелудько Екатерина Дорофеевна,
а в Германии может подтвердить
Коновалова Дарья Федотовна.

8. Вопрос: Когда и какими войсками Вы
были освобождены?

Ответ: 20 апреля 1945 г. американскими
войсками.

9. Вопрос: Когда возвратились на Родину?

Ответ: 9 сентября 1945 года.

Подпись опрашиваемого: Тэйлоус

Опросил: Сотрудник Ахтырского
РОМВД

ВИКОНАВЧИЙ КОМІТЕТ
БУРІВСЬКОЇ
СІЛЬСЬКОЇ РАДИ
депутатів трудящих
26/4 1
№
с. Бурівщина
Охтирського району
Сумської області

4

Справка Характеристика
Дана на гр. Билоус Татьяну
Николаевну в том что она
Уроженец с Бурсеватое
Бурсеватского Совета
Ахтырского р-на Сумской обл.
рождения 1925 г. Соупроисхождения
Колхозница В период немецкой
Оккупации до 1943 года работала
в общинном хозяйстве на
разных полевых работах В 1943 году
была насильно угнана в Германию
В настоящее время живет дома
с Бурсеватое Бурсеватского с/с.
работает в совхозе Павловка
В чем и удостоверяется
Председатель с/с Н Ковен
Секретарь с/с [signature]

"УТВЕРЖДАЮ"
Председатель проверочно-фильтрационной комиссии
капитан /ПОПОВСКОЙ/
"22" 03 1947 г.

Мы, члены проверочно-фильтрационной комиссии при Ахтырском РО МВД, просмотрев фильтрационное дело на репатриированного советского гражданина Билоус Татьяну Николаевну прибывшего к месту постоянного жительства с. Бугреватое Ахтырского р-на Сентября 1947 г. и принимая во внимание, что Билоус находилась в гр. Германии 1943 по 1945 г. При проверке является сомнительной личностью.

И руководствуясь Приказом НКВД-НКГБ СССР № 00706/00263 от 16/VI-45 г.

ПОСТАНОВИЛИ:

Передать фильтрационное дело на гр. Билоус Татьяну Николаевну в Ахтырское РО МГБ для последующей агентурной разработки.

Член в комиссии:
Нач. Ахтырского РО МГБ - капитан /ДОНДУКОВ/
Зам. Нач. Ахтырского РО МВД - капитан милиции /ЖИРНОВ/

Архивное фильтр дела 41867
пересмотрено в соответствии с приказом КГБ при СМ СССР № 00750
и оставлено вне дальнейшего хранения в архиве в агентурном фонде
как Освободу американскими войсками
с отражением на оперативно-
справочном учете.
Пересмотрел майор [illegible]
[illegible]
[illegible]
[illegible]
зам. 5 отд. УКГБ при СМ УССР
по Сумской обл.
[illegible] майор
9/VII 1955 г.

Архивное фильтр дела 41867
пересмотрено в соответствии с приказом КГБ при СМ СССР
№ 00750 и оставлено вне дальнейшего хранения в архиве
в фонде [illegible] в опера-
тивно-справочном [illegible]
Пересмотрел майор [illegible]
[illegible]
Согласен:
Нач. 5 отд. [illegible]
по Сумской обл.
[illegible]
9/VII 1955 г.

20394.

НА СОВ. ГРАЖДАН

6

1. Фамилия Белоусова

2. Имя Тонтяна 3. Отчество Николаевна

4. Год рождения 1926 5. Место рождеиня Сумская обл. Ахтырский рн.

6. Точное местожительство (адрес) до оккупации или до призыва в Красную Армию Сумская обл. Ахтырский рн. с. Ивановка

7. Профессия (специальность) учащаяся 8. Национальность украинка

9. Партийность б/п 10. Гражданство СССР

11. За границей был с 4 июля 1943 г. по 2 августа 1945 г.

12. В каких странах проживал и что делал в Германии — с/хозяйство.

13. Лагерь 226.

(№ фронтового сборно-пересыльного пункта н иаименование фронта)

или № проверочно-фильтрационного пункта и наименование населенного пункта)

14. Дети до 14 лет, следующие при родителях. (имя и год рождения)

Правильность записанных на меня сведений .....

..... подтверждаю .....

подпись

.....

.....

подпись сотрудника заполнившего карточку

.....

(а Решение фильтрационной комиссии .....

.....

б) Выбыл «15» июня 1945 г. Сумская обл.

указать точный адрес, куда выбыл

Ахтырский р-н с. Ивановo

на жительство: село, город, район, область, республика или напразлен

.....

в какой лагерь, тюрьму

.....

в) Личное дело направлено «.....» ..... 194 ... г. № .....

.....

точное название органа НКВД—НКГБ

.....

30394

1. Фамилия Белоусова

2. Имя Татьяна

3. Отчество Николаевна

4. Год рождения 1926 5. Место рождения Сумская обл. Ахтырский р-н с. Ивановка.

6. Точное местожительство (адрес) до оккупации или до призыва в Красную Армию Сумская обл. Ахтырский р-н с Ивановка

7. Профессия (специальность) учащаяся

8. Партийность б/п.

9. Национальность украинка

10. Гражданство СССР

11. За границей был с 4 июля 1943 г. по 2 августа 1945 г.

12. В каких странах проживал и что делал в Германии на с/х

Точный адрес фильтрационного пункта

Село лагерь №226

Город 1-го Белорусского

Область ф-та

Республика

Фильтрацию прошел

с _____ 19__ г.

по _____ 19__ г

Дактилооттиск указательного пальца

Правильность записанных на меня сведений _____

подтверждаю Гайлоуз.
подпись

_____
фамилия составившего карточку

_____

а) Решение фильтрационной комиссии _____

_____

б) Выбыл 15 августа 1945 г. Сумская обл.
указать точный адрес куда выбыл

Ахтырский р-н. с. Иваново.
на жительство: село, город, район, область, республика или направлен

_____
в какой лагерь, тюрьму

_____

в) Личное дело направлено „_____“ _____ 194_г. при №_____

_____
точное название органа НКВД—НКГБ

г) Разные отметки _____

_____

_____

ЦТ НКО 7031—44

Фильтрацию прошла № 1781

НКВД СССР

Проверочно-фильтрационный пункт

Город Бранденбург

Видом на жительство служить не может

Действительно по «15» сентября 1945 г.

Фото-карточка

УДОСТОВЕРЕНИЕ

Выдано Белаусова Татьяна Николаев.
(фамилия, имя, отчество)

год рождения 1926 г. место рождения Сумская обл. Ахтырский р-н село Ивановка

в том, что он по прибытии из Германии гор. Зиэсбург с „30" июля м-ца по «15» августа м-ца 1945 г. содержался в 226 проверочно-фильтрационном пункте НКВД СССР и следует к избранному месту жительства Сумская обл. Ахтырский р-н село Ивановка
(указать точный адрес)

Удостоверение по приезде к месту жительства должно быть сдано в местный орган НКВД для получения вида на жительство.

Начальник проверочно-фильтрационного пункта

(печать)

(подпись)

Хлеб
выдан на 8/IX-45 г.
Сумск. пункт
[illegible]

ЗАВЕРИТЕЛЬНАЯ НАДПИСЬ

В данном деле пронумеровано 7 листов

Семь

21 октября 1992 г.

Должность

Подпись

ЗАВІРЯЮЧИЙ НАПИС

В даній справі пронумеровано 8 аркушів

вісім

«27» 11 1992

Посада охор фондів

Підпис С. Лиськів

16.04.2026

ОБЛОЖКИ ДЛЯ ДЕЛОВЫХ БУМАГ «ДЕЛО»

ТУ 81-01-290-77 АРТ 1с17447

Тип. Нариманов ского района
Упрполиграфиздата Астраханского облисполкома