ДЕРЖАРХІВ
Сумської області
№ Р-7641
№ 13
Архівний № 792

Фильтрационное

ДЕЛО № 77713

Белокозенко

Иван Степанович

Начато 12 августа 1944 г.
Окончено 12 августа 1944 г.
На 9 листах

ДЕРЖАРХІВ
Сумської області
Фонд № Р-7641
Опис № 13
Архівний № 792

ОТДЕЛ КОНТРРАЗВЕДКИ „СМЕРШ"
ПРОВЕРОЧНО-ФИЛЬТРАЦИОННОГО ЛАГЕРЯ № 240

366/18

72

Управління СБУ
по Сумській області

УЧЕТНОЕ ДЕЛО

№ ~~41892~~ 77713

на Белокозенко
Ивана Степановича

Начато „12" августа 1944 г.
Окончено „ " 194 г.

Арх. № ~~124246~~

77713

41892

По учету ОКР НКО „СМЕРШ" Спецлагеря № 240 НЕЗНАЧИТСЯ 16 VIII. 1944 г. [illegible]

2

ОПРОСНЫЙ ЛИСТ

1944 г. августа м-ца 12 дня.

1. Фамилия Белокозенко имя Иван отчество Степанович
2. Год рождения 1900 3. Место рождения с. Козацкое Конотопского р-на Сумской области
4. Национальность украинец 5. Партийность б/п № парт. билета —
когда и кем выдан —
6. Профессия и специальность —
7. Место жительства до ~~призыва в К. А.~~ оккупации Там-же
8. Место работы до ~~призыва в К. А.~~ оккупации и должность Там-же, колхозник
9. Состав семьи жена Ольга Александровна 1898 года рождения дочь Галина 1929 г. проживают Там-же
10. Образование 2 класса 11. Соцпроисхождение из кр-н бедняков
12. Соц. положение кр-нин
13. Каким репрессиям подвергался:
а) до революции Не
б) после революции судился за растрату в 1932 г. был в заключении 1 год
14. Кто из родных репрессировался, когда и за что Не имеется
15. Участие в бандах и других к.-р. организациях Не участвовал
16. Служба в белой и других армиях Не служил
17. Кто из родных проживает за границей Сын Михаил 1925 г. угнан в Германию
18. Имеет ли награды Не имеет
19. Когда и каким РВК призван в Красную Армию
20. Служба в Красной Армии ВКА не служил
21. Военное звание и должность
22. Название части и род войск
23. Находился в плену, в окружении в плену не был
24. С кем находился в плену

25. В каких лагерях военнопленных содержались

В лагерях не содержался

26. С кем содержались

27. Когда, где и при каких обстоятельствах попали в плен

Оставался проживать на временно оккупированной территории в селе Казацкое Конотопского района Сумской области работал в общине рядовым до прихода Красной армии

28. Когда, где и при каких обстоятельствах сбежали из плена

в плену небыл

29. Когда и где был задержан после побега из плена, кем допрашивался и куда был направлен

в плену небыл

30. Сколько раз допрашивался за время нахождения в плену

Не допрашивался

31. Фиксировался допрос

32. Кто может подтвердить Ваше показание из бывших в-служащих, находящихся в настоящее время в данном сIлагере Свидетелей в ст. ЯЦ Нет

33. Когда и откуда прибыл в-данный лагерь 7 апреля 1947 года из РВК г. Конотоп

Подпись опрашиваемого — Бесконечно

Опросил ст. л-нт [illegible]

Тип. Облполиграфиздата № 6, зак, 1805--5000

Протокол задержания

1944 года марта 19 дня село Козацкое уч-
уполномоченный Конотопского ром НКВД
Миколюк сего числа в присутствии понятых
1, Игнатущенко Семен Васильевич житель село
Хижки Конотопского р-на.
2 Лукияненко Лукерия Федоровна житель село
Козацкое Конотопского р-на.
задержал гр-на Белокозинко Иван Степа-
новича ~~Ко~~ 1900 года рождения Уроженец
и житель село Козацкое Конотопского р-на
женат состав семи 3 человека в р-ке
один сын, при задержании произвол личный
обыск. при личном обыске обнаруженно и
изъято следующее:
1, Справка вместо военного билета 1 шт
2 Паспорт немецкий один
больше ничего не обнаруженно в чем и
составлен настоящий протокол
Подпись задержанного:-
Понятие:- Игнатущенко
Лукяненко
Участковый уполномоченный
Конотопского ром НКВД Миколюк

Majdan
Майдан Александровский
Alekssandrowskij
Селище
Sselitschtsche
Калюсик
Kaljussik
Курники
Kurniki
Ламачинцы
Lamatschinzy
336
326
311
Нова я Гута
Nowaja Guta
Быстрица
Bystriza
Майдан Карачиевский
Majdan Karatschijewskij
Говоры
Gowory
Глебовская
Glebowskaja
Карачиевцы
Karatschijewzy
Brn.
б. Фл.
ehem. Vw.
Вич.
Гулевская Слоб
Gulewskaja Slobo
Ковалевка
Kowalewka
Pilipkowzy
301
Пилипковцы
Заборозновцы
Saborosnowzy
Кирп.
Zgl.
Пивковцы
Piwkowzy
Капустяны
Kapustjany
Fl. Kalius
Fl. Gowora
Калюс
Заборка
Браиловка
Brailowka
Кабинцы
Shabinzy
Янковка
Janowka
Рутка
Rutka
315
Вуз.
Fbr.
ЗАМЕХОВ
Samechoff
Шербовецкая Слобода
Schtscherbowezkaja Sloboda
НОВАЯ УШИЦА
Nowaja Uschiza
Филянувка
Filjanuwka
Хворосна
Chwarosna
306
Струга
Struga
Ивашковцы
Iwaschkowzy
Стружка
Strushka
Шербовцы
Schtscherbowzy
б. Ф. Софиевка
ehem. Vw. Ssofijewka
292

Протокол допроса. 4

1944 года марта 19 дня село Козацкое
Уч-уполномоченный Конотопского ром НКВД
Миколюк допросил в качестве Свидетеля
гр-на Белокозинки Иван Степанович 1900 года рождения, уроженец и житель село Козацкое Конотопского ра-на, Украинец Малограмотный б/п. соц происхождение из контингента бедняков, соц положение Колхозник, судим в 1933 году за ростраты, будучи приказчиком в магазине гражданин СССР.
О ответственности по ст. 89 УК УССР за дачу ложных показаний.
Я предупрежден:- Белокозинко
Показание Белокозинко:

Вопрос:- был ли вы призван в красную армию в период войны 1941 года, и каким райвоенкоматом вы был призван?
Ответ:- да я был призван в красную армию в 1941 году, и направлен в город Сумми в строительный батален, в настоящее время а дреса его я неповню, в городе Сумма я пробил дней 10, после чего был направлен в город Волчанск в В/часть, неповню какую а в городе Волчанске, меня наколиси освободили и направили в тыл страны. Но я возвратился до дому в село Козацкое Конотопский ра-на.
Вопрос:- по вашему приходу в село Козацкое то было ли занятое ваше село немцами
Ответ:- да по моему приходу до дому то уже село Козацкое было занятое немцами.
Вопрос:- где же вы проходили фронт чтобы пройти народину в село Козацкое
Ответ:- Я доехал до белополья, то немцы уже недалеко были, уже заняли город ворожбу, тогда я зашел в село Вирки неповню какого ра-на, области сумской где протил дней сем, за сто время подошли немцы и заняли село Вирки таким образом я остался в плену.
Белокозинко

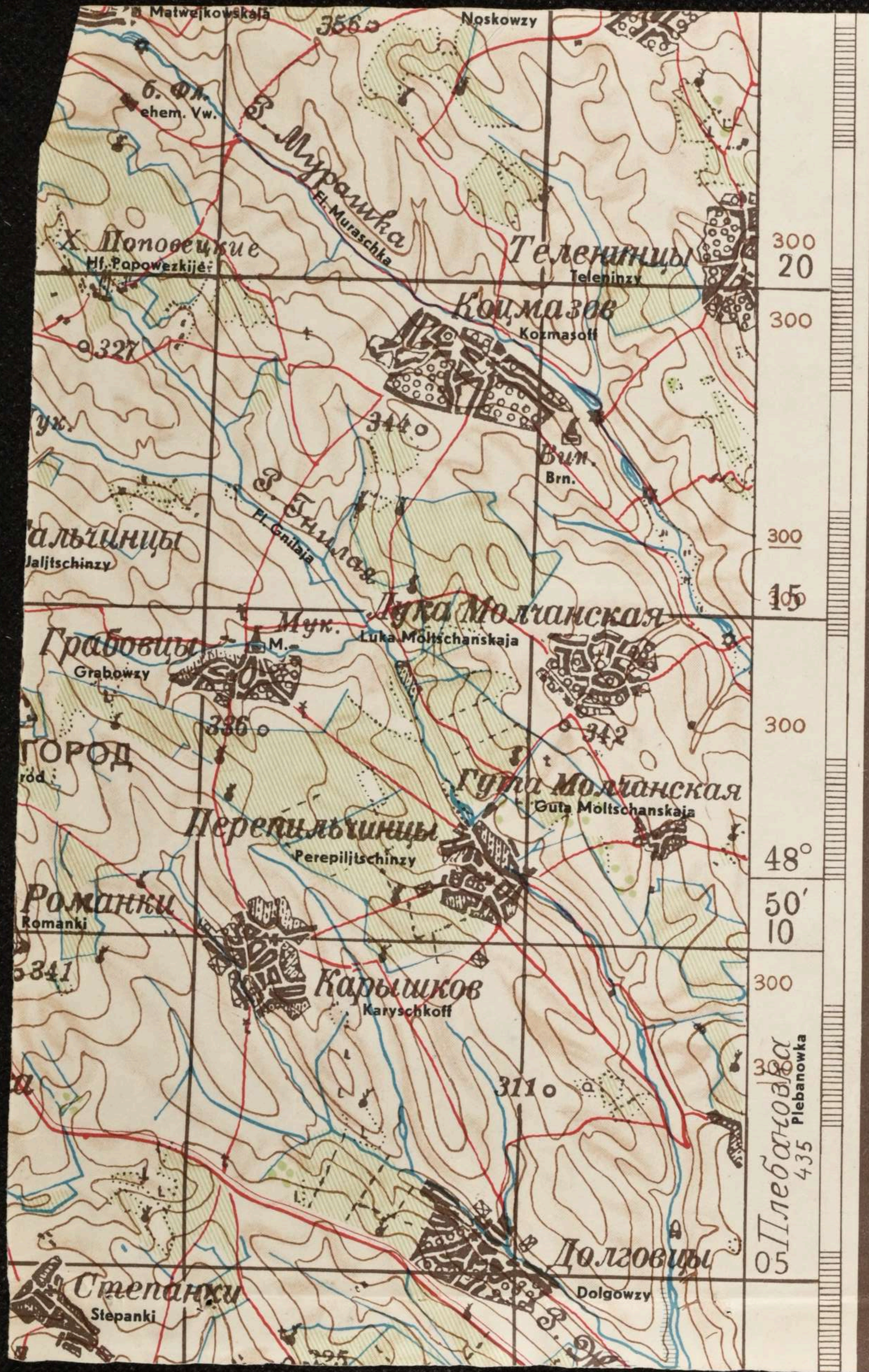

τ Lotsentafel / Lozmanskij snak

Leuchtturm; b) Sandbank / a) Majak; b) Otmelj

a) Brunnen; b) Quelle / a) Kolodjesi; b) Rodnik

Russisches Alphabet

Kursiv	Antiqua	Umschrift ins Deutsche
А а	А а	= a
Б б	Б б	= b
В в	В в	= w
Г г	Г г	= g
Д д	Д д	= d
Е е	Е е	= e
Ж ж	Ж ж	= sch
З з	З з	= s, z
И и	И и	= i
(І і	І і	= i)
Й й	Й й	= i am Wortende = j
К к	К к	= k
Л л	Л л	= l
М м	М м	= m
Н н	Н н	= n
О о	О о	= o
П п	П п	= p
Р р	Р р	= r
С с	С с	= s = ss (am Wortende = s)
Т т	Т т	= t
У у	У у	= u
Ф ф	Ф ф	= f
Х х	Х х	= ch (wie Bach)
Ц ц	Ц ц	= z
Ч ч	Ч ч	= tsch
Ш ш	Ш ш	= sch
Щ щ	Щ щ	= schtsch
(Ъ ъ	Ъ ъ	= Härte-Zeichen stumm, ohne Übers.)
Ы ы	Ы ы	= y (wie Myrthe)
Ь ь	Ь ь	= Weichheits-Zeichen stumm, ohne Übers. etwa wie leichtes j, z.B. lj
(Ѣ ѣ	Ѣ ѣ	= e)
Э э	Э э	= e
Ю ю	Ю ю	= ju
Я я	Я я	= ja
(Ѳ ѳ	Ѳ ѳ	= f

Am Wortanfang = je | Ё ё = jo (Silbe betont)

Die eingeklammerten Buchstaben gehören dem alten russischen Alphabet an

Abkürzungen:

Swch.	Sowchos	Formen der landwirtschaftlichen Betriebe in Sowjet-Rußland
Klch.	Kolchos	
Kom.	Kommune	
S.-CH.		
Kom.-chos		
Art.		
Sech.		
Plch.		

M. T. St. Motoren- u. Traktorenstation

Höhenschichten

M-35-XIV

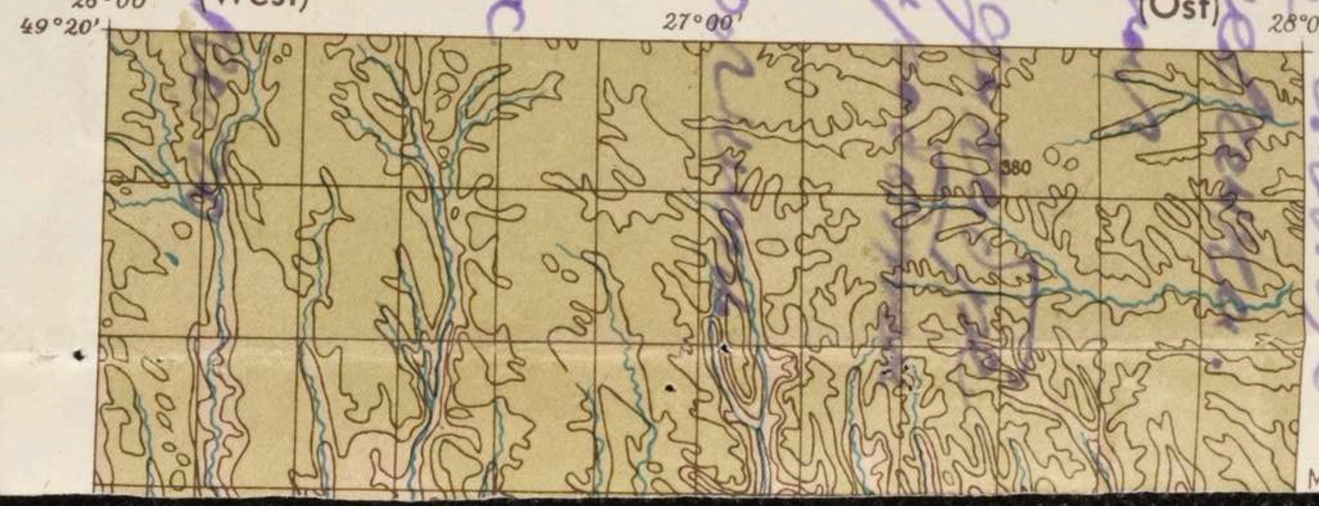

Утверждаю
Зам. нач. Конотопского
ро НКВД ст. лейтенант
милиции /Рабовичев/.

5

Постановление:

1944 года Марта 19 дня село Козацкое.
Уч-уполномоченный Конотопского ром
НКВД по сумской области Микомок
рассмотрев материал на гра-на Белокозинка
Ивана Степановича 1900 года рождения.
Уроженец и житель село Козацкое Конотопс-
кого района малограмотный, женат, б/п.
ранее судим в 1933 году за растрату, украинец
Колхозник Колхоза имени Шевченка,

Нашел:

Белокозинко Иван Степанович в 1941 году.
был мобилизован Конотопским рай военкоматом
и направлен в город Сумми в строительный
батальон где находился дней 10 после чего был нап-
равлен в город Волчанск, а с города Волчанск
возвратился по направлению места рождения
село Козацкое Конотопского ра-на сумской обл.
до ехал до села Вырки, где прожил дней 8
за это время немцы окупировали село Вырки
последний уже по окупированной территории
вышел с села Вырки и пошел по направлению
места жительства село Козацкое Конотоп-
ского ра-на где была его местность полнус-
тью окупированна немцами, таким путем
Белокозинко Иван с. добровольно перешел
на сторону немцев, и весной 1942 года стал на
работу в общину №13. радовым рабочим, допри-
хода Красной армии, где и продолжал свою
работу до настоящего время, в настоящее
время Колхоз им. Шевченка.
На основании изложенного и руководствуясь
директивами НКВД и НКГБ от 14/X 43 года
№ 494/94.

Постановил:

Белокозинка Ивана Степановича направить
в спец лагер НКВД № 240 город Сталино
Уч-уполномоченный Конотопского ром
НКВД Микомок

Komarowskaja Sloboda
Барские Хутора
Barskije Chutora
Кирп.
Zgl.
Шпырки
Schpyrki
343
Б. Фл.
ehem. Vw.
Стодульцы
Stoduljzy
Ивановцы
Iwanowzy
331
Нов. Германки
Nowyje Germaki
321
Кирп.
Zgl.
БАР
Bar
Сах.
Fbr.
Поповка
Popowka
Антоновка
Antonowka
220
Шершни
Scherschni
Глинянка
Glinjanka
Маньковцы
Manikowzy
Барские Чемерисы
Barskije Tschemerissy
Балки
Balki
Войношувка
Wojnoschuwka
Барские Хутора
Barskije Chutora
Пляцына
Pljazyna
Регентувка
Regentuwka
Окладное
Okladnoje
Голодки
Golodki
Кирп.
Zgl.
Ястрембец
Jastrembez
Адамовка
Adamowka
Ст. Бар
Bhf. Bar
361
Терешки
Tereschki
Х. Мурафа
Hf. Murafa
Х. Бессчастный
Hf. Besstschastnyi
Степанки
Stepanki
362
Х. Каноницкие
Hf. Kanonizkije
Гавришувка
Gawrischuwka
Лодзиговка
Lodsijuwka
б. Ф. Бобово
ehem. Vw. Bobowo
320
Семенки
Ssemenki
Кияновка
Kijanowka
Мальчовцы
Maljtschowzy
б. Ф. Трилесы
ehem. Vw. Triles
Сеферовка
Sseferowka
336
Голубовка
Golubowka
368
Ст.
Bhf.
Матвейково
Matwejkowo
Пилипы Немерисские
Pilipy Tschemerisskije
321
Мытки
Mytki
Кузьминцы
Kusjminzy
Бунни
Buzni
Fl. Nemija
301
б. Фл.
ehem. Vw.
Мартыновка
Marlynowka
356
М. Разсоховаты
Malyje Rassochowty
309
Верники
Werschki
314
Ялунишков Подлесный
Jaluschkoff Podlesnyj
Труханы
Truchan-S.
Кошаринцы
Koscharinzy
Примощенина
Primoschtscheniza
ВЕРХОВНА
Werchowka
Поповцы
Popowzy
Ст. Копай-Город
Bhf. Kopaj-Gorod
Шипинка
Schipinka
350
385
380
Hf. Arkadija
Х. Аркадия
Марьяновка
Marjanowka
321
301
Володиевцы
Wolodijewzy

НКО—СССР

Конотопский Райвоенкомат
Сумской области

Т часть

26 Ноябрь 1943 г.

№ 11

г. Конотоп

6

Справка

Выдана военообязаному Белокоденко Иван Степанович

год рождения 1900 в том, что он прошел перерегистрацию

по приказу НКО СССР № 0316—1943 г. при Конотопском

Райвоенкомате и признан по ст. 98а гр. Г

приказ НКО № ~~0316~~ 336—1942 г. Негоден

с исключением с учета

Нач. перерегистрац. пункта

Майор Вуснов

Медкомиссией при Комитете [illegible]
Райвоенкомата по ст. 28 пр. [illegible]
приказ НКО [illegible] 1943 г. пр. [illegible]
[illegible] Негодным с исключ[illegible]
[illegible] о учете
Пред. [illegible] [illegible]
[illegible] 1943 [illegible]

7

Протокол допроса

12 августа 1944 г. г. Дзержинск

Я ст. уп. окр АКО „Смерш" Ч/240 ст. л-нт Герасимов допросил Белокозенко Иван Степанович 1900 гр

За дачу ложных показаний предупрежден об ответственности по ст 89 УК УССР — Білокозенко

вопрос: По какой причине вы не были призваны в КА, в период отечественной войны, ?

ответ: В КА, я службу не проходил по причине моей слепоты правого глаза.

ответ: Где вы проживали и чем занимались за время нахождения на оккупированной немцами территории. —

вопрос: Все время нахождения на временно оккупированной немцами территории я проживал у себя дома в селе Казацкое Конотопского района Сумской области и все время работал в общине рядовым, до прихода частей Красной армии до августа 1943 года. —

вопрос: За время нахождения в оккупации вы подвергались допросам со стороны немецких властей и их пособников и ставленников

— Білокозенко

Ответ: За все время нахождения в оккупации я ни разу, ни кем не допрашивался.

Вопрос: Каким образом вы оказались на стороне частей Красной армии.

Ответ: Во время отступления немецких войск из нашего села немцы население не эвакуировали и я проживал дома до прихода частей Красной армии.

Вопрос: Кто может подтвердить ваши показания

Ответ: Мои показания в с/п 240 подтвердить не кому.

Вопрос: Когда и откуда вы прибыли в с/п 240?

Ответ: В с/п 240 я прибыл 7 апреля 1944 года из РВК г. Конотоп Сумской области

Протокол допроса с моих слов записан верно и мною прочитан

Білокозенко

Допросил ст. л-нт [signature]

НК ВДСССР
Дзержинские
отд с/л 240
15/VIII-1944

Справка: 8

Рядовой Белокозенко
Иван Степанович
1900 года рождения
при освидетельствов.
Военно-Врачебной
Комиссией признан
Негодным со сключением с учета.
Гр. ст. 98а Расписания
болезней цикла НКО № 336
Назв. болезни - правый глаз
слепой, левый О,1 с коренц.

Председатель Комиссии Ступин
Петров
Дмитр

Управление лагеря № 240
Отделение

«УТ ЕРЖДАЮ»
Нач. ОКР „Смерш" с/л № 240
» 20 VIII 1944 г

Сов. секретно

З а к л ю ч е н и е

(По учетному делу № 41892)

9

» 12 " августа 1944 г. Я оперуполн. ОКР „Смерш"
ст. л-нт Герасимов

рассмотрев имеющийся материал на проходящего госпроверку в спецлагере № 240 Белокозенко Ивана Степановича 1900 года рождения

Н А Ш Е Л:

Белокозенко И. С. в виду имеющегося факта службы в красной армии не проходил. Во время оккупации проживал у себя дома в селе Казацкое Конотопского района Сумской области и работал все время в общине на разных работах.

За время нахождения на оккупированной Территории

ни разу, ни кем, не допрашивался.
В период отступления немецких войск, прозаивал дома до прихода К.А.
В с№240 находиться с IV·44 года работает на шахте.
в а/е высказываниях не замечен
а поэтому

ПОЛАГАЛ БЫ:

Белокозенко Ивана Степановича

Направить на работу в угольную промышл.

СТ Оперуполномоч. ОКР „СМЕРШ" с/л № 240

СТ. л-нт

„Согласен" нач. 1 Отд. ОКР „СМЕРШ" с/л № 240

ЗАВЕРИТЕЛЬНАЯ НАДПИСЬ

В данном деле пронумеровано 9 листов

девять

«10.» .11. 1992г.

Должность

Подпись

ЗАВІРЯЮЧИЙ НАПИС

В даній справі пронумеровано 9 аркушів

дев'ять

18.12.1992

Посада архівіст 1 кат.

Підпис

14.04.2026

Ад-1-6-3803-1