ДЕРЖАРХІВ
Сумської області
Фонд № Р-7641
Опис № 13
Архівний № 773

Управління СБУ
по Сумській області

Фильтрационное

ДЕЛО

№ 68084

Белокобыла
Иван Петрович

Начато 14 мая 1945 г.
Окончено 30 августа 1955 г.
на 5 листах

ДЕРЖАРХІВ
Сумської області
Фонд № Р-7641
Опис № 13
Архівний № 773

Сведения о роде занятий и месте жительства за границей:

Даты		Название учреждения, предприятия, фамилия предпринимателя	Адрес учреждения, предприятия (страна, окр., уезд, город, село)	Какую работу выполнял и где жил (точный адрес) и по каким документам
Поступления	Увольнения			
		Волковыск		

Служил ли в армиях, воюющих с СССР стран или других воинских антисоветских формированиях (указать в каких частях, когда, должность, звание)	Нет
Кого из советских граждан знает как изменников Родине, предателей и пособников (указать фам., имя, отч., установочные данные и в чем выражалась их изменническая деятельность и где они сейчас находятся)	Петрович
Когда и при каких обстоятельствах вернулся в СССР или прибыл на границу СССР (одиночным порядком или в группе (с кем), явился добровольно или задержан, кем, когда)	1942

Сведения о семье и близких родственниках (отец, мать, жена, дети, братья, сестры) по последним известным ему сведениям (с указанием года, даты)

Фамилия, имя и отчество	Возраст	Степень родства	Постоянное место жительства и род занятий до войны	Где проживают (адрес) и чем занимаются (по последним данным), если выбыли с постоянного места жительства (куда), погибли, умерли, откуда ему стало это известно

68084

26. Кто может подтвердить изложенное в анкете: а) за время пребывания в армии; б) за время пребывания на советской оккупированной территории; в) за время пребывания за границей, (указать фамилию, имя, отчество лиц, где они живут и чем занимаются)	
27. Что хочет опрашиваемый сообщить о себе дополнительно	
28. Куда опрашиваемый хочет ехать (точный адрес) и что делать	
29. Перечислить все имеющиеся у опрашиваемого документы, кем, когда они выданы и их №№	

Примечание. Если некоторые вопросы анкетным путем не будут выяснены, о них проверяемый должен быть допрошен отдельно.

Дактилоскопическая указательного пальца правой руки	Место для фотокарточки

Подпись опрошенного _____

Анкета заполнена « » _____ 194 г. в _____

_____ проверочно-фильтрационном пункте МВД

_____

(адрес пров.-фильтрац. пункта)

_____

(должность, звание и фамилия (разборчиво) допросившего)

_____

(подпись)

ЗАКЛЮЧЕНИЕ

« » _____ _____ месяца 194 г. из материалов проверочно-фильтрационного дела видно

_____

(фамилия, инициалы)

_____

_____

РЕШЕНИЕ: _____

_____

ПРЕДСЕДАТЕЛЬ ФИЛЬТР. КОМИССИИ _____

(должность, звание и фамилия (разборчиво) (подпись)

ЧЛЕНЫ КОМИССИ:

_____

(должность, звание и фамилия) (подпись)

_____

(должность, звание и фамилия) (подпись)

1	2	3	4	5	6	7	8	9	10	11	12	13	14	15	16	17	18	19	20	21	22	23	24	25

Personalkarte I: Personelle Angaben

Stalag ~~305~~ Stalag IIIa

Beschriftung der Erkennungsmarke

Nr. 96975

Lager: **Stalag ~~305~~** IIIa

Des Kriegsgefangenen

Name: Бибикобыла / Bibikobyla

Vorname: Иван / Iwan

Geburtstag und -ort: 1905. 28. III в Сперховке / 1905 - 28. III. Sterkiwka

Religion: Орф. / Orth.

Vorname des Vaters: Петро / Peter

Familienname der Mutter: Харламова / Charlamowa

Staatsangehörigkeit: Украинец / Ukrainer

Dienstgrad: Солдат / Soldat

Truppenteil: Инф. Рег. 1055 / Inf. Reg. 1055 — Komp. usw.: Пехотинец / Berufs-Gr.:

Zivilberuf: Bauer

Matrikel Nr. (Stammrolle des Heimatstaates): 133477 в плен: 9.VIII.41 — в Кременчуг

Gefangennahme (Ort und Datum): 9.VIII.41. Krementschug

Ob gesund, krank, verwundet eingeliefert: Gesund

Lichtbild	Nähere Personalbeschreibung

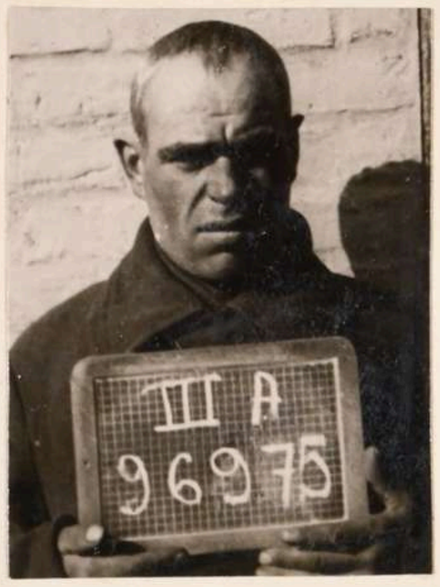

Größe	Haarfarbe
Mittel 175	grau / седой

Fingerabdruck des rechten! Zeigefingers



Besondere Kennzeichen:

keine

Родные и адрес родных военнопленного:

Name und Anschrift der zu benachrichtigenden Person in der Heimat des Kriegsgefangenen

Жена: Бибикобыла Мария

Frau: Bibikobyla Maria

Bezirk: Sumy Сумской области

Rajon: Chotin Хотинский район

Dorf: Sterkiwka село Сперховка

Wenden!

Meldeerstattung der Erkennungsmarke Nr. ____ Lager: ..... Name: .....

Bemerkungen:

Beschriftung der Erkennungsmarke	Charaktereigenschaften u. a.	Besondere Fähigkeiten	Sprachkenntnisse	Führung
Nr.				
Lager:				

Strafen im Kr.=Gef.=Lager

Datum	Grund der Bestrafung	Strafmaß	Verbüßt, Datum

Schutzimpfungen während der Gefangenschaft gegen			Erkrankungen		
Pocken	Sonstige Impfungen (Ty., Paraty., Ruhr, Cholera usw.)		Krankheit	Revier von bis	Lazarett — Krankenhaus von bis
am	am	am			
Erfolg	gegen	gegen			
am	am	am			
Erfolg	gegen	gegen			
am	am	am			
Erfolg	gegen	gegen			
	am	am			
	gegen	gegen			

Versetzungen

Datum	Grund der Versetzung	Neues Kr.=Gef.=Lager
19 3.42	v Stalag 305	n Stalag IIIA
19.3.42	Versetzung aus Stalag 305	in Stalag IIIA

Versetzungen

Datum	Grund der Versetzung	Neues Kr.=Gef.=Lager

Kommandos

Datum	Art des Kommandos	Rückkehrdatum
~~1.5.42~~	~~Hoppenrade~~ ü/Lowenberg (Mark)	
1.5.42	Garz/gut Freier) 1067 b.	
1.5.42	в Гарц (имение Фрейера) 1067.	

№ ____.

Архивное

пересмотрено в соответствии с приказом КГБ при СМ СССР № 00750 и оставлено для дальнейшего хранения в архиве в фонде секретного делопроизводства со снятием с оперативно-справочного учета проходящего лица.

Пересмотрел _____

Согласен:

Нач. 4 отд. УКГБ при СМ УССР по Сумской обл.

_____ 195 ∫ г.

Совсекретно

К-ку 1го Спец отд. УМВД по сум. обл.
Майору тов. Донскому

К-ку отд. "А" УМГБ по сум. области
Майору тов. Прохода

Прошу проверить по учету
А.С.Э. Вилокобила Иван Петровича
1903 год. рожд. уроженец с. Хотинского
района с. Стецковка
сум. обл.

Цель проверки розыск

Зам
Нк 2го отд. УМГБ по сум. обл.
подполковник
[signature]
(Побережный)

"3" Августа 1948 г.

Ю оперативно-справочной карте[illegible]
[illegible]дела УМВД по Сумской области
СВЕДЕНИЙ НЕТ
25 VIII 194 8
[illegible] народа
[illegible] 1 в/з УМВД

По учетам [illegible]
УНКВД по Сум[illegible]
Не ПРОХ[illegible]
[illegible] 1948 г.
[illegible]

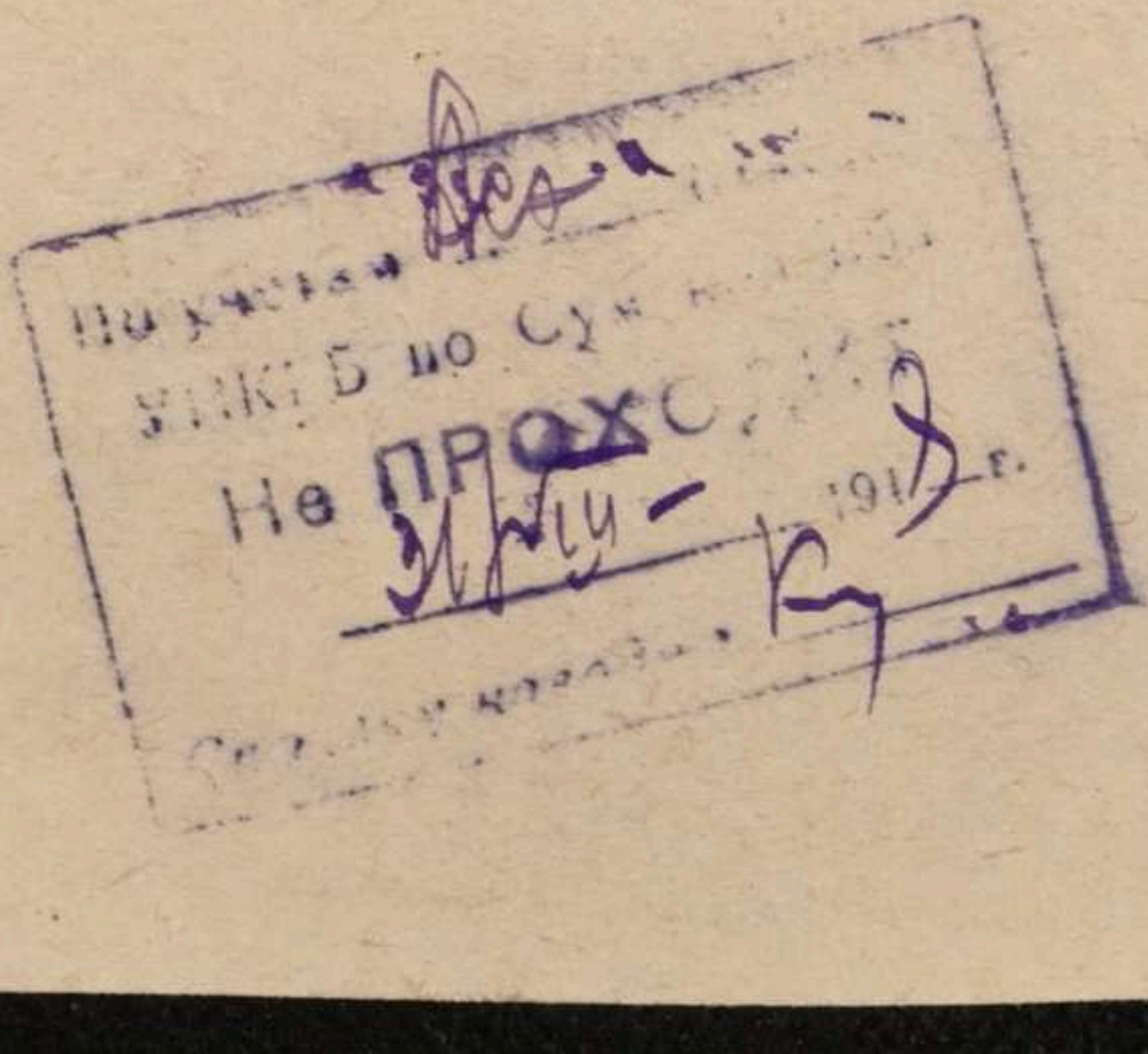

Адресная справка

Бесплатно 242

По сведениям адресного бюро УМ УМВД по Сум. обл.

гр. Вітокобина Ива Петрович

1905 года рождения, урож.

прописанным не значится

Работает

в качестве проживает в

по ул. дом № кв.

Справку наводил Фабриц

„21/VII 1948 г.

Сумы, облтипография. Зак. № 3622

1. Фамилия Белокобыла

2. Имя Иван 3. Отчество Петрович

4. Год и место рождения 1905 Сумской об. Хотинский р-н. д. Стыцкивка

5. Национальность Украинец 6. Партийность б/п.

7. Профессия и специальность

а) военная Пехота

б) гражданская Колхозник

8. Последнее местожительство до призыва в армию Сумская об. Хотинский р-н дер. Стыцковка

9. Воинское звание К-ц

10. С какого года в Красной Армии и каким военкоматом был призван 26-7-41 г. Хотинск Р-ВК

11. Когда и где был пленен 10-8-41 г. Кременчуг.

12. Наименование воинской части, род войск и последн. занимаемая должн.

Незнает

арх 68084

13. Находился в плену (с какого года, в какой стране, в каком лагере и что делал) 10-8-41г Германия лаг. Люкенвальде раб. в шахте

осв. 2-5-4

14. Когда и откуда прибыл в спецлагерь или на проверочно-фильтрационный пункт НКВД _____

15. Название спецлагеря или проверочно-фильтрационного пункта НКВД 23-СПП. НКО

16. Регистрационный номер 3327

17. Дата и место убытия 16.05.45 г. Берлин

Правильность записанных на меня сведений подтверждаю _____
(подпись)

_____
(подпись сотрудника, заполнявшего карточку)

14.5 1945 г.

ЗАВІРЯЮЧИЙ НАПИС

У даній справі пронумеровано п'ять 5 аркушів

"14" 04 2026 р.

Посада

Підпис

Жидачовский ЦКЗ
Артикул 1С 18-02788-09 Цена 3 коп.