Фонд № Р-7641
Опис № 13
Архівний № 689

Управление Комитета Госбезопасности
при Совете Министров УССР

по _____ области

СОВЕРШЕННО СЕКРЕТНО

УЧЕТНО-АРХИВНЫЙ ОТДЕЛ

Управління СБУ
по Сумській області

# ФИЛЬТРАЦИОННОЕ ДЕЛО № 24034

на репатрианта БЕЛОБАБА (Мария) Марта Дмитриевна

Начато 5 апреля 1946 г.
Окончено 29 июня 1955 г.
на 17 листах

Арх. № 24034

ДЕРЖАРХІВ
Сумської області
Фонд № Р-7641
Опис № 13
Архівний № 689

# Регистрационный лист

1

**на прошедшего регистрацию в лагере № 214 или СПП №**
**(ненужное зачеркнуть), дислоцирующегося в населенном пункте** Г. Лаче Германия

| | |
|---|---|
| 1. Фамилия, имя, отчество | Белобаба Марта Дмитриевна |
| 2. Год и место рождения 1925 | сумской обл. Шалыгинский р-н село Ващенино |
| 3. Национальность Ж. Винка | 4. Образование 7 кл. |
| 5. Специальность | Учащаяся |
| 6. Последнее постоянное место жительства и работа на территории СССР (для военнослужащих указывается наименование воинской части). | сумской обл. Глуховский р-н Городок Глухова учитель |
| 7. Состоял ли в ВКП(б) или ВЛКСМ | Не состояла |
| 8. Почему оказался на территории другого государства | По мобилизации через комиссию выехала в Германию 3 июля 1943 г |
| 9. Подвергался ли арестам, допросам, задержаниям, штрафам со стороны немецких властей (когда, где и за что) | Не подвергалась |
| 10. Содержался ли в спецлагерях противника и что там делал (указать наименование лагеря и адрес) | Г. Любек работала на ф-ке Б.л.м. Сверловщицей до освобождения |
| 11. Проходил ли службу в немецкой армии, полиции, отрядах, воинских частях, госпиталях строительных и иных батальонах, создававшихся противником; служил ли в немецких учреждениях, предприятиях, организациях (в каких, в качестве кого). | Не проходила |
| 12. Какие отобраны документы при регистрации | Паспорт I Н.П. № 518979 Мобилизационный листок 175 |
| 13. Где проживают близкие родственники, кто именно (указать точный адрес) | сумской обл. Г. Глухово отец Белобаба Дмитрий Григорьевич мать Ивана Брата Николай Юрий сестра татьяна |
| 14. Куда следует на постоянное жительство | сумскую обл. Г. Глухово |

Правильность данных мною сведений подтверждаю.

подпись: Белобаба

Регистрационный лист заполнил

12/10 подпись: Гв. лит. Вороди

Регистрационный лист проверил:

Председатель регистрационной комиссии НКВД СССР

подпись: [signature]

Удостоверение о направлении на постоянное местожительство получил:

Белобаба
(подпись регистрируемого)

Убыл из лагеря «——» _____ 194 г.

2. 4

2

3-10

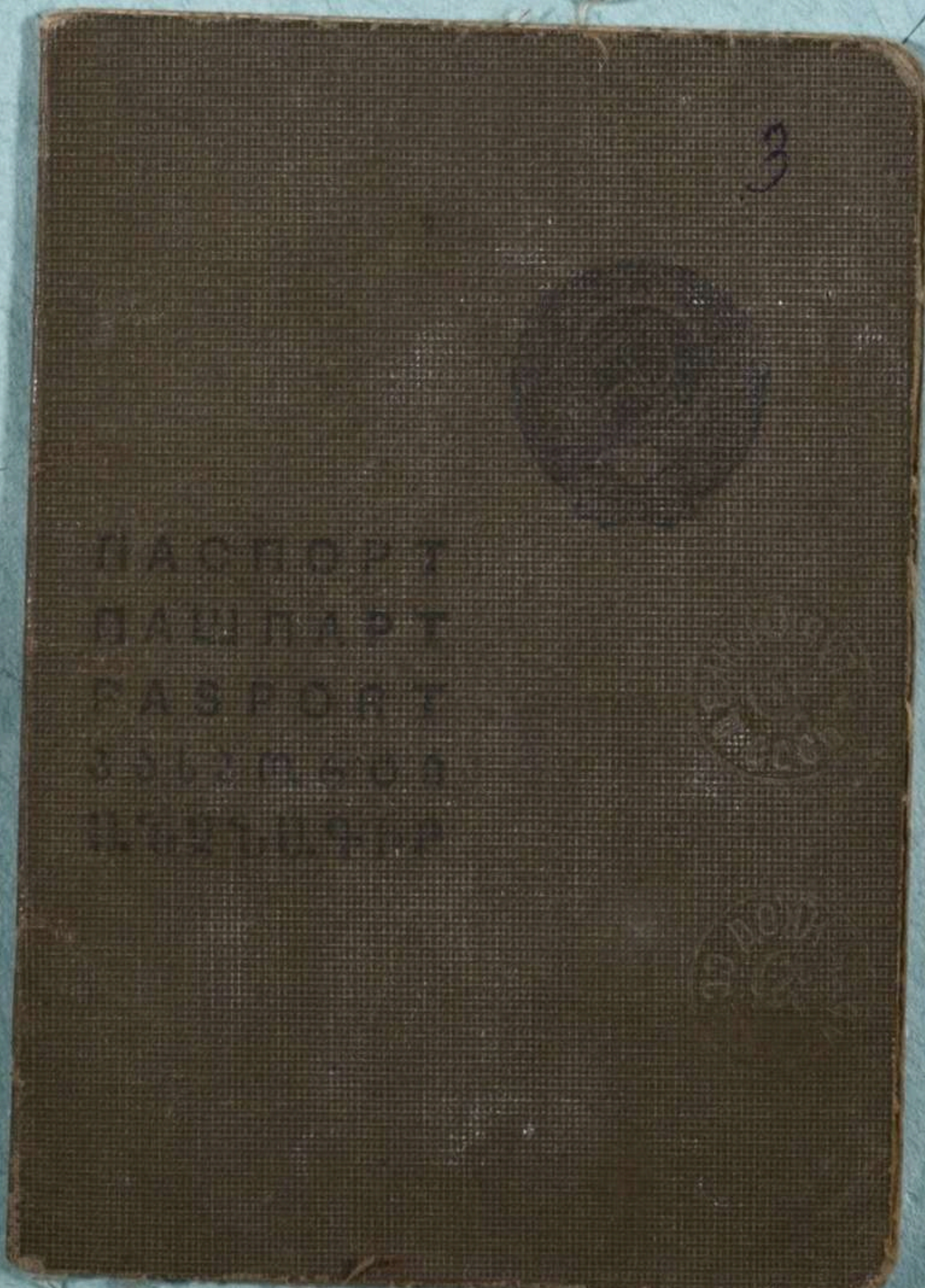

# ПАСПОРТ

Действителен по 3го Апреля 1946 года

1. Имя, отчество, фамилия Белобаба Марта Дмитриевна

2. Время и место рождения 15/III-1925 года с. Воцинино Шалыгинского р-на

3. Национальность Украинка



I-ИП № 518979

4. Подпись владельца паспорта Білобаба

5. Социальное положение Иждив. служащего

6. Отношение к военной службе

7. Кем выдан паспорт Глуховским РОМ НКВД Сумской обл. 3го Апреля 1941 года

8. На основании каких документов выдан паспорт Свидетельство о рождении УА № 537297 с. Воцинино. стр. ф/

Начальник Р. К. милиции

М. П. Нач. паспортного стола Барбаш

Дата выдачи 3/IV-41

I-ИП № 518979

# ПАСПОРТ

Дійсний до 3-го Апреля 1946 года

1. Ім'я, по батькові, прізвище Белобаба Марта Дмитриевна

2. Час і місце народження 25/III-1925 года с. Воищинко Шалыгинского р-на,

3. Національність Украинка

I-ИП № 518979

4. Підпис власника паспорта Білобаба



5. Соціальний стан Нжд. служащего

6. Відношення до військової служби

7. Ким виданий паспорт Глуховским ром НКВД Сумской обл. 3-го Апреля 1941 года

8. На підставі яких документів виданий паспорт Свидетельство о рождении УА №537297 с. Воищинко. сер. 41

Начальник Р.-С. Міліції

М. П. Начальник паспортного стола

Дата видачі 3/IX-41 г.

I-ИП № 518979

9. Лица, внесенные в паспорт владельца

| №№ по пор. | Фамилия, имя и отчество | Возраст | Отношение к влад. паспорта | На основании каких докум. вписана и кем |
|---|---|---|---|---|
| | | | | |

ПАСПОРТ

9. Особи, записані до паспорта власника:

| Чергові №№ | Прізвище, ім'я і по батькові | Вік | Відношення до власника паспорта | На підставі яких документів вписані і ким |
|---|---|---|---|---|
| | | | | |

ПАСПОРТ

ОСОБЫЕ ОТМЕТКИ—ОКРЕМІ ПОМІТКИ

# ПАСПОРТ

Принят 11/VI 41

Подпись отв. лица

Глуховский засол. завод „Укрторгплодоовощь"

Уволен 2.VIII 1941

Подп. отв. лица (м. п.) Шуба



ОСОБЫЕ ОТМЕТКИ—ОКРЕМІ ПОМІТКИ

ПАСПОРТ

I-ИП № 518979

## ОСОБЫЕ ОТМЕТКИ—ОКРЕМІ ПОМІТКИ

Гр-ка Белобаба Марта
была на регистрации
в г. Глухове 23 апреля 1942 г.

Личные приметы

Рост — выше средний
Цвет волос — т. русый
Цвет глаз — серый
Особые приметы: нет

Нач. Изум. [illegible]
Нач. пасп. обд. [illegible]



## ПРОПИСКА

8

Bürgerin Belobaba Marta
wurde am 23. April 1942.
von der Meldeabteilung
Glucho w erfasst.

Personalbeschreibung:
Statur - höher als mittlere
Haare - braun
Augen - grau
Keine besondere Kennzeichen

Chef des Kreispolizeiamts
Leiter
Passabteilung [illegible]

# ПРОПИСКА

УССР Глуховский РОМ Сумской обл.

Прибыл 4/IV 1941 г.

с. Буденного № 59

Паспорт серия I-ин № 518979

Подпись Козин

УССР Глуховский РОМ Сумской обл.

4/IV-41

Буденного 19

Паспорт серия I-ин 518979

Подпись

Заряд

Раух

из вул. С. Слобода 19

23/IV 2

Підпис



# ПРОПИСКА

9

# ПАСПОРТ

# ПРОПИСКА





ПРОПИСКА





Украинский яз. ГОЗНАК. 1938.

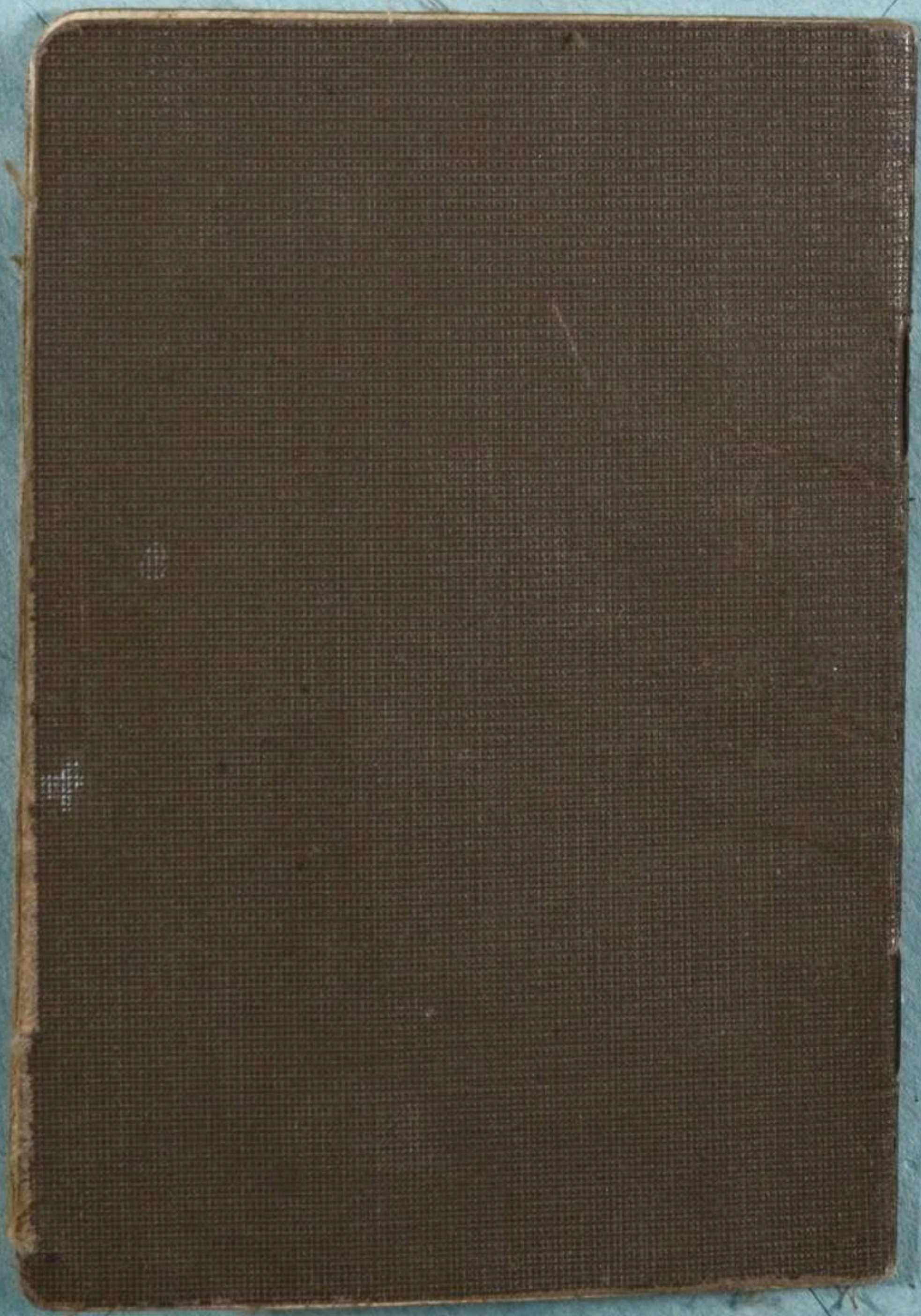

Протокол допроса

1946 года Апреля 5 дня г. Глухов. 11

Я о/уполномоченный ББ ронцвд 3

К.Н. Сердюк, сего числа допросил в качестве

свидетеля гражданку Белобаба

Марта Дмитриевна, 1928 г.

рождения, уроженка с. Вощинино

Шалигинского р-н. Сум. област.

б/партийная, образование, в классах

Не полно сред. школы, украинка

гражданка, СССР, не жената

паспорта не имеет, проживает

г. Глухов ул. Буденного № 19.

работает, город Глухов, зачет

зарно окраинником,

Со слов ранее не судилась

об уголовной ответственности

за дачу ложных показаний по

ст. 89 уч. УССР. Предупреждена

Белобаба

Вопрос: Расскажите кратко о своей трудовой деятельности?

Ответ: 1935 г. сентября м-ц по июнь 1941 г.

я училась в неполно-средней школе

в г. Глухове школа № 1. где находилась на изживании отца.

Вопрос: Где проживали и чем занимались

в период Немецкой оккупации Глуховского р-на?

Ответ: Проживала г. Глухов ул. Буденного 19

работала на [illegible]

когда и при каких обстоятельствах
вы попали на территорию Германии

Ответ: В июле м-ц. 1943 год Кошке на
квартиру, прибыл один из полицейских дрожи-
лей я его не знаю. Его тарой вручил
мне повестку для отправки меня
в Германию, что было и сделано
7 августа 1943 года меня и других
граждан гор. Слухова направили на Кошке-
сию в лагерь, где в данный момент
Арт. училище. Была грузинка
Годной. 7-го Августа 12 час. ночи
меня и других граждан эшелоном
отправили в Германию в г. Любеч.

Вопрос! Где находились и чем занимались в
период пребывания на территории Гер-
Ответ: Проживала в г. Любеч, работала
на военной фабрике, в качестве
Свердловщицей, деталей для оружия

Вопрос! Подвергались ли вы допросам или
репрессиям немецких карательных
и разведорганов?

Ответ: Допросам немецких карательных
и разведорганов я не привлекаю

Вопрос! Какой армией вы были освобожд.
Находились ли вы в зоне оккупации
союзных войск?

Ответ: Я освобождена была войсками
союзников Англичанами в зоне
оккупации союзных войск
Находилась 20 дней

Вопрос: Подвергались ли вы допросам Англии и Америки Издательных и разведу органов?

Ответ: Допросам Английских и Америка Издательных и разведорганов я не подвергалась.

Вопрос: Подвергались ли вы сотрудничеству с Немецкими и другими разведорганами и гражданских обстоятельствах?

Ответ: Я сотрудничеству с немецкими и другими разведорганами я не привлекалась.

Вопрос: Обстоятельства вашего возвращения на родину.

Ответ: Силы освободили 2 мая 1945 года Союзная войска Англичане 22 мая 1945 г меня передали советским властям, в город Кушвиц где побыли 3 дня а нас отправили в лагерь г. Лааге. На проверочную фильтрационную комиссию, где проработала, до августа и ни сентября месяца 1945 год. После чего получила документы и отправилась на родину г. Чуков ул. Буденного 19.

Вопрос: Кого вы знаете с немецких пособников и где они находятся?

Ответ: С немецких пособников я никого не знаю.

Вопрос: Кто сможет подтвердить обстоятельства в/выезда в Германию и вашего поведения там?

Ответ: Мой выезд в Германию могут подтвердить: Гр-жна Дыда Евдокия Ивановна проживает г. Чуков Буденного

Гр-жа [illegible] Мария Ивановна
проживает г. Глухов ул. Краснодонецкий
переулок № 2.
Мои поведение в Германии
могут подтвердить?
Гр-жа Кириллова Александра
проживает город Глухов Красная
Гвардия № 5.
Прицун Елена Николаевна прожи-
вает, г. Глухов Дзержинская ул.
Протокол допроса с моих
слов записан правильно и мне
прочитан в чем и подписываюсь.
(Белобаба)
Допросил опер уполномоченный ББ
Р НКВД К-Н [illegible] (Сердюк)

Уличком
25 участка
12/IX-45 г.

13/5

Справка

Дана г-ке Белобабе Марте Дмитриевне в том что она действительно жительница города Глухова и проживает улица Буденного №19. В германию была забрана насильно 7/IX-43 г. Возвратилась на родину в октябре 1945 г. При окупации города Глухова немцами семья ни в чем не замечена. Справка дана для предъявления в НКВД.

Зам пред. [signature]

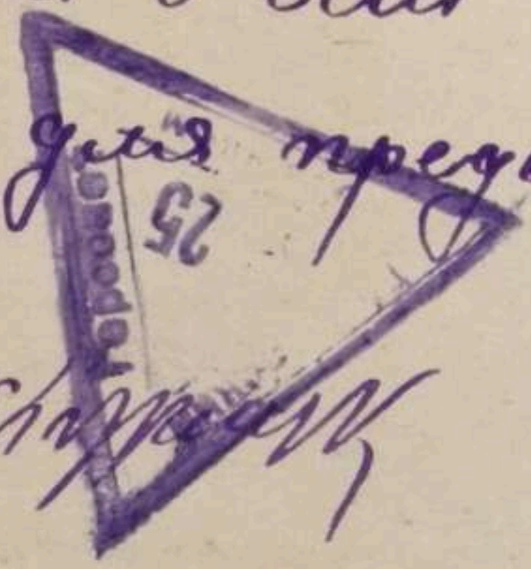

Народний Комісаріат Внутрішніх Справ

Управління НКВС по Сумській області

Глухівський РАЙОННИЙ ОТДІЛ

Народный Комиссариат Внутренних Дел

Управление НКВД по Сумской области

Глуховский РАЙОННЫЙ ОТДЕЛ

СПРАВКА.

14/7

Гр-н Белобаба Марта Дмитровна

Проверен с. Вещенко Шальчин. р-на

12 ноября 1945 г.

№ 5

Прошел проверку при районной проверочно-фильтрационной комиссии.

ПРЕДСЕДАТЕЛЬ РАЙОННОЙ ПРОВЕРОЧНО-ФИЛЬТРАЦИОННОЙ КОМИССИИ

МАЙОР

[signature] /Ходоркевич/

Любак
на фабрике

15/8

| | |
|---|---|
| Г. С. С. | Г. С. С. |
| ...ий Комісаріат ...утрішніх Справ | Народный Комиссариат Внутренних Дел |
| Управління НКВС по Сумській області | Управление НКВД по Сумской области |
| Глухівський РАЙОННИЙ ВІДДІЛ | Глуховский РАЙОННЫЙ ОТДЕЛ |

СПРАВКА.

Глуховский РО НКВД и РО НКГБ компрометирования на Белобаба шарта Дмитриевна не располагают.

25 [illegible]

НАЧ. ГЛУХОВСКОГО РО НКВД
КАПИТАН

НАЧ. ГЛУХОВСКОГО РО НКГБ
КАПИТАН

[illegible]

/ [illegible] /

/ [illegible] /

16 6

УТВЕРЖДАЮ

ПРЕДСЕДАТЕЛЬ РАЙОНН-ФИЛЬТРАЦИОННОЙ КОМИССИИ НАЧ. ГЛУХОВСКОГО РО МВД
СТ. ЛЕЙТЕНАНТ
9. VI. 48, [signature] /ПОРОХНЕНКО/

ЗАКЛЮЧЕНИЕ.

г. Глухов 9 июня 48 год

Мы члены проверочно-фильтрационной комиссии при Глуховском РО МВД, рассмотрев фильтрационное дело на реэстрированного Советского гражданина Белобаба Марту Дмитровну прибывшего к постоянному месту жительства гор. Глухов Сумской области при проверке компромат-ных не установлено руководствуясь приказом НКВД-НКГБ СССР № 00706/00238 от 16/XI-45 года

ПОСТАНОВИЛИ:

гр-ну Белобабу Марту Дмитровну считать проверенной ф/дело направить в 1-й спецотдел УМВД г. Сумы

НАЧАЛЬНИК ГЛУХОВСКОГО РО МГБ [signature] /Гельдин/
ЗАМ НАЧАЛЬНИКА ГЛУХОВСКОГО РО МВД
ЛЕЙТЕНАНТ МИЛИЦИИ [signature] /ЛУ ПИ:

17
9

175.

# Verpflichtungsbescheid

## Оповещение — обязательство

Name: Belobol
Фамилия: Белаба

Vorname: Marija
Имя: Мария

Vatersname: Dmitrowna
Отчество: Дмитровна

geb. am: 1925.
Дата рождения

wohnhaft: Gluchow
Адрес: Глухов

Rayon: Gluchow
Район: Глухов

Beruf:
Профессия:

Erlernter Beruf:
Специальность:

Aufgrund des P. 1 der Verordnung des Chef des Generalstabes des Heeres über Arbeitspflicht und Arbeitseinsatz i Operationsgebiet der neu bestzten Ostgebiete vom 6. 2. 1943 werden Sie hiermit zur Arbeitsleistung uerhalb der besetzten Ostgebete verpflichtet.

На основании § 1 остановления Начальника Генерального Штаба Германской Армии о трудовой повинности и использовании рабоч силы в военных областях вновь занятых восточных областей [illegible] г. Вы настоящим призываетесь стать на работу за пределами занятых восточных областей.

Ihre Beschäftigun erfolgt im Rahmen eines rdnungsmässigen Arbeitsverhältnisses bei tariflicher Entlohnung.

Ваша работа будет происходить в рамках установенных законом условий работы при тарифной ставке.

Die Verletzung Ihrer Arbeitspflicht unterlieg nach Par. 16 obiger Verordnung strenger Bestrafung.

Нарушение вашего рабочего обязательства влечет за собою, на основании § 16 вышеуказанного постановления суровое наказание.

Gluchow, den 2/VII-43.
, дня

Der Leiter der Arbeitsbehörde.
Начальник Биржи труда.

Transport am:
Отправка

Tr. Nr.:
Транспортн. №

I.

Vorgeschlagen wird Arbeitseinsatz in .....

Landwirtschaft — Industrie — Haushalt — Reichsbahn .....

als .....

II.

Ärztliches Gutachten.

A. Vorgeschichte

Behandelt wegen: Wann:

Tuberkulose — Verdacht

Trachom — V

Typhus — V

Ruhr — V

Gonorrhoe — V

Krätze — V

.....

B. Krankhafter Befund:

7.7.43 Lungen B

.....

C. Ärztliches Urteil:

1. Tauglich für .....
2. Lagerfähig .....
3. Nachuntersuchung am .....

.....

.....

.

ЗАВЕРИТЕЛЬНАЯ НАДПИСЬ

В данном деле пронумеровано 9 листов

девять

14 октября 92 г.

Должность

Подпись [illegible]

ЗАВІРЯЮЧИЙ НАПИС

В даній справі пронумеровано 17 аркушів

семнадцять

«25» 11 1992 р.

Посада Охор. фондів

Підпис С. Миськів

13.04.202 в