54446

Архівний № 684
Опис № 13
Фонд № Р-7644
Державний архів Сумської області

Управління СБУ по Сумській області

фильтрационное дело № 54446

на

(Белкин)

Белкин Александр Николаевич

Начато 28 декабря 1946.

Окончено 30 июня 1955.

На 9 листах

Державний архів Сумської області
Фонд № Р-7644
Опис № 13
Архівний № 684
54446

. Name: Belkin
Фамилия Белкин

. Vornamen: Aleksandr
Имя Александр

. Geburtstag: 1914.
День рождения

. Geburtsort: z. Сулы.
Место рождения

. Lager: St-VI-A.Am. 5.8.43. Getoten
Лагерь und nicht Wiedergriffen
Бежал и не пойман

5a. Im Lager eingeliefert am: 1.12.42.
Доставлен в лагерь (число)

5. Dienstgrad: Soldat
Чин Солдат

. Truppenteil: 37 саперн. бат.
Воинская часть Einzug 7.2.44

5. Nr. der Erkennungsmarke des deutschen Lagers:
Номер военнопленного в германском лагере St-IV B. 173685.

9. Vorname des Vaters:
Имя отца
Николай

10. Name der Mutter:
Имя матери
Мончеренко

11. Anschrift der nächsten Angehörigen:
Адрес ближайших родственников
Белкина Мария. г. Сум
5. Ичаловский Переулок

12. Beruf: Am. 5.8.43. Geflohen und
nicht Wiedererg
Профессия
Кр: н.

13 Wann und wo gefangen: 30.9.41.
Когда и где попал в плен
Эзель.

14. Nr. der Erkennungsmarke des eigenen Truppente
Matrikel-Nr.
Номер в собственной части —

. Name: Белкін
Фамилия Белкин

. Vornamen: Александер
Имя Александр

. Geburtstag: 1914 г.
День рождения

. Geburtsort: Орша
Место рождения

5. Lager: Stalag
Лагер Von IV B nach IV D

Eingang 17.9.42

5a. Im Lager eingeliefert am: 25-8-42
Доставлен в лагер (число)

6. Dienstgrad: солдат
Чин

7. Truppenteil: 37 сан.бат
Воинская часть

8. Nr. der Erkennungsmarke des deutschen Lagers:
Номер военнопленного в германском лагере

173685 IV-B

9. Vorname des Vaters:
Имя отца
Николай

10. Name der Mutter:
Имя матери
Менчиренко

11. Anschrift der nächsten Angehörigen:
Адрес ближайших родственников
Матв: Белкина Мария
г. Сумы, 5й Чкалов
ский Переул. 42.

12. Beruf: Крестьянин
Профессия

13 Wann und wo gefangen: 30/IX 41
Когда и где попал в плен
Езел

14. Nr. der Erkennungsmarke des eigenen Truppen
Matrikel-Nr.
Номер в собственной части

Name: Belkin 3
Фамилия Белкин

Vornamen: Alexandr
Имя Александр

Geburtstag: 1914
День рождения

Geburtsort: сп. Сулин
Место рождения

Lager: Von St. VIB nach St. VIA
Лагер Versetzt

a. Im Lager eingeliefert am: 1.12.42
Доставлен в лагер (число)

Dienstgrad: Soldat
Чин

Truppenteil: 37 san. bat.
Воинская часть

Nr. der Erkennungsmarke des deutschen Lagers:
Номер военнопленного в германском лагере
2. VB - 173685

9. Vorname des Vaters: Николай
Имя отца

10. Name der Mutter:
Имя матери Менчиренко

11. Anschrift der nächsten Angehörigen:
Адрес ближайших родственников
Белкина Мария, гор. Сумы, 5-й Чкаловский пер., 42

12. Beruf:
Профессия Крестьянин

13 Wann und wo gefangen: 30. 9. 41
Когда и где попал в плен
осибр. Езель.

14. Nr. der Erkennungsmarke des eigenen Truppenteils Matrikel-Nr.
Номер в собственной части —

1 | 2 | 3 | 4 | 5 | 6 | 7 | 8 | 9 | 10 | 11 | 12 | 13 | 14 | 15 | 16 | 17 | 18 | 19 | 20 | 21 | 22 | 23 | 24 | 25

Personalkarte I: Personelle Angaben

Kriegsgefangenen-Stammlager: St W-B

Beschriftung der Erkennungsmarke
Nr. 173685
Lager: St W-B

Des Kriegsgefangenen

Name: Belkin / Белкин
Vorname: Alexandr / Александр
Geburtstag und -ort: 1914 / St. Sumy
Religion: Orth
Vorname des Vaters: Nikolaja
Familienname der Mutter: Nentschirenko

Staatsangehörigkeit: UdSSR Ukr
Dienstgrad: Soldat
Truppenteil: 37. Pionir Bat Komp. usw.:
Zivilberuf: Bauer Berufs-Gr.: 1
Matrikel Nr. (Stammrolle des Heimatstaates):
Gefangennahme (Ort und Datum): Ostr. Eselj 30/IX-41.
Ob gesund, krank, verwundet eingeliefert:

Lichtbild

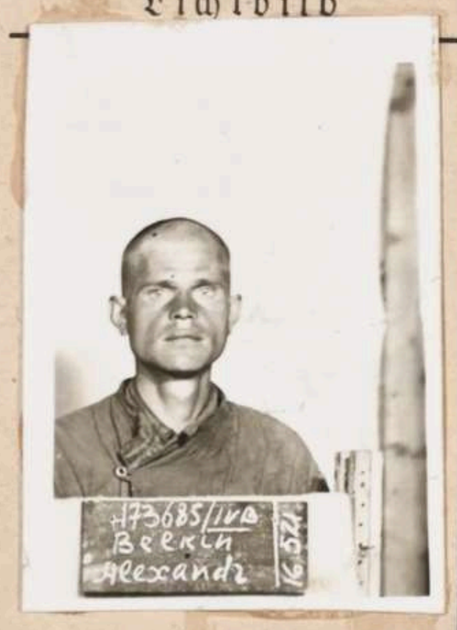

Nähere Personalbeschreibung

Größe	Haarfarbe
169.	Blond

Besondere Kennzeichen: Vou st 304 - (001406)

Fingerabdruck des rechten! Zeigefingers



Name und Anschrift der zu benachrichtigenden Person in der Heimat des Kriegsgefangenen

Mutter: Belkina Marija
Adr: St. Sumy 5ª Tschalowskij pouloк 42
Мать: Белкина Мария
Адр: г. Сумы: 5ая Чаплевский пер. дом 42

Wenden!

Rückseite

Rückseite der Erkennungsmarke Nr. Lager: Name:

Bemerkungen:

OKW-Befehl v. 10.1.40 bestätigt 11 AUG 1949

(21145) Dm 5-8-43 gefertigt

Dem S.B.W3. gefohlen
und mehr Mitteilungen

16.8.49

Beschriftung der Erkennungsmarke

Nr. ═══

Lager: .....

Charaktereigenschaften u. a.	Besondere Fähigkeiten	Sprachkenntnisse	Führung

Strafen im Kr.-Gef.-Lager

Datum	Grund der Bestrafung	Strafmaß	Verbüßt, Datum

Schutzimpfungen während der Gefangenschaft gegen

Pocken	Sonstige Impfungen (Ty.-Paraty., Ruhr, Cholera usw.)	
am	am	am
Erfolg	gegen	gegen
am	am	am
Erfolg	gegen	gegen
	am	am
	gegen	gegen

Erkrankungen

Krankheit	Revier von	Revier bis	Lazarett — Krankenhaus von	Lazarett — Krankenhaus bis

Versetzungen

Datum	Grund der Versetzung	Neues Kr.-Gef.-Lager
25-8-42	an Stalag IV D abg	
1-12-42	an VI A Hemer Abgegeben	

Versetzungen

Datum	Grund der Versetzung	Neues Kr.-Gef.-Lager

Kommandos

Datum	Art des Kommandos	Rückkehrdatum
25-8-42	A.K Falkenberg	
25-8-42	Falkenberg VII K-O Herzberg	
7.12.42	207 r Z. Consolia, Gelsenk.	
	209 R	
		5-8-43

4868 41 2D

Din 476 A 4

II 5

Сов. секретно

ПЕРЕВОД

с личной трофейной немецкой карточки военнослужащего Советской Армии, бывшего в немецком плену.

Лагерь IV Б.

Опознавательный знак № 173685

1. Фамилия Белкин.
2. Имя Александр.
3. Дата и место рождения 1914 г. г. Сумы.
4. Имя отца Николай.
5. Фамилия матери Менчиренко.
6. Национальность Украинец.
7. Воинское звание Солдат.
8. Наименование воинской части Советской Армии 37 саперн. б-н.
9. Гражданская специальность Крестьянин.
10. Когда и где взят в плен 30.9.41 г. Остр. Езель.
11. В каком состоянии взят в плен (здоров, болен, ранен) Здоров.
12. Подробные персональные данные (имеется фотография, оттиск пальцев, рост, цвет волос) Фото, оттиск указ. пальца прав. руки,
13. Особые приметы рост - 169, блондин.
14. Ближайшие родственники и их местожительство

Мать Белкина Мария.
Сумская обл.
г. Сумы.
5 Чкаловский переулок 42.

15. Поведение в лагере:

16. Наказания и поощрения в лагере военнопленных

17. Знание языков

18. Перемещения 25.8.42г. – лагерь IV D, рабоч. ком. Фалькенберг.
1.12.42г.г. – лагерь VI A.
Работал:
25.8.42г. – в Фальберг VII, Керцберг.
7.12.42г. – рабоч. команда 207, Конзолиз, Гельзенкирхен, затем – команда 203 Р.

19. Вложения в карточку 5.8.43г. – бежал и не был пойман.

20. Другие сведения

Перевод производил Сапроненко.
(фамилия переводчика)

„20" Сентября 1950 г.

СПРАВНА
По Общеправочной картотеке Первого Отделения 1 Спец. Отдела [illegible]

6

Заполняется оперативным сотрудником проверочно-фильтрационной комиссии—со слов проверяемого.

АНКЕТА

на гражданина СССР, возвратившегося в СССР через Польскую границу

1. Фамилия, имя, отчество Если фамилия, имя, отчество изменены, то тогда, почему и какую фамилию носил до изменения	Былкин Александр Николаев не менял
2. Год, месяц и число рождения	1915 года
3. Место рождения (республика, край, обл., район, село по новому адм. делению)	Мордовская асс. Инсаровский р-он с. Линлейки.
4. Последнее местожительство и адрес: а) до начала войны или призыва в армию б) до убытия за границу	г. Сумы Чкаловская 42
5. Национальность, родной язык, каким иностранным языком владеет, в какой степени	русский не владеет
6. Партийность. В какой организации состоял до оккупации (плена)	б/п
7. Где находятся парт., комсомольские документы (когда, куда, кому сдал, порвал, отобраны оккупантами, где, кем)	—
8. Образование, когда, где учился, что окончил	4 класса.
9. Профессия, специальность	шофер.
10. Судимость при Сов. власти (кем, когда, за что и мера наказания)	не судился

11. Сведения о трудовой деятельности до оккупации или призыва в Красную армию, начиная с 1939 г.

Даты: Поступления	Даты: Увольнения	Название учреждения, предприятия	Должность, выполняемая работа	Адрес учреждения, предприятия (республика., край, обл., район, село)
1939	1941.	автоколона	шофер	г. Сумы уч. ср.

12. Отношение к воинской службе (род войска, последнее звание, кадровый или призван во время войны, когда и каким военкоматом)	призван 15/V 40 года Сумским гор. В.К. рядовой.
13. Участие в боевых операциях (где, когда в составе каких частей, был ли ранен, контужен). Награды за боевые операции.	участвовал Остров Эйзин Эстон 1941 году не ранен, наград не имеет

14. Прохождение службы в Красной армии с 1939 г.

Даты зачисления	Даты отчисления	Название (номер) части (в состав какого соединения и фронта входила часть	Должность звание	Местонахождение части
15/V 1941	5/IX 41 г.	37 интендантский б-он особый	рядовой	Эстонская ССР г. Тарту

15. Где, когда и при каких обстоятельствах попал в плен или окружение — Оккупация Эстонии Германией 5/IX 41 году.

16. При каких обстоятельствах попал на оккупированную советскую территорию — не проживал

17. Сколько раз, когда где задерживался, допрашивался военными, полицейскими органами, гестапо, на оккупированной советской территории, по каким вопросам. Если судился, каким судом, за что, срок наказания, где отбывал, кем и когда освобожден, каким другим репрессиям подвергался (сам и семья) со стороны оккупантов — не проживал

18. Сведения о роде занятий и месте жительства на оккупированной советской территории

Даты поступления	Даты увольнения	Название учреждения, предприятия, фамилия предпринимателя	Должность, выполняемая работа	Адрес местожительства
—	—	не проживал	—	—

19. Когда и при каких обстоятельствах попал на территорию воюющих с СССР стран или в оккупированную Германией страну (выяснить подробно, попал ли за границу в качестве военнопленного, мобилизованного или выехал добровольно). — не проживал

20. Вызывался ли за границей на допросы, кем, когда, в связи с чем.
Если судился, где, когда, каким судом, за что, срок наказания, где содержался, при каких обстоятельствах и когда освобожден. — Вызывался один раз честно с 1939 году в гор. Ассуре Тартуский по поводу избиения в школе.

21. Сведения о роде занятий и месте жительства за границей

Даты поступления	Даты увольнения	Название учреждения предприятия, фамилия предпринимателя	Адрес учреждения, предприятия (страна, окр., уезд, город, село)	Какую работу выполнял и где жил (точный адрес) и по каким документам
сентябрь 1941 г	август 1942.	Лагерь военнопленных	Эстонская ССР г. Тюлин	по выбору гарнизона и инв. здрав.
май 1942.	август 1943.	уральские шахты	г. Челябинск	работал при шахтах Урала
16/V 43	10/V 45	Концлагерь	г. Освенцим г. Ассуре	сидел в лагере

22. Служил ли в армиях воюющих с СССР стран или других воинских антисоветских формированиях (указать в каких частях, когда, должность, звание) — не служил

23. Кого из советских граждан знает, как изменников Родине, предателей и пособников указать фам., имя, отч. установочные данные и в чем выражалась их изменческая деятельность и где они сечас находятся. — не знаю.

24. Когда и при каких обстоятельствах вернулся в СССР или прибыл на границу СССР (одиночным порядком или в группе (с кем) явился добровольно или задержан, кем, когда) — Вернулся организованно по репатриации после освобождения советскими войсками и был направлен в Ленинградскую область.

25. Сведения о семье и близких родственниках (отец, мать, жена, дети, братья, сестры) по последним известным ему сведениям (с указанием года даты)

Фамилия, имя и отчество	Возраст	Степень родства	Постоянное место жительства и род занятий до войны	Где проживает (адрес) чем занимаются (по последним данным), если выбыли с постоянного места жительства (куда), погибли, умерли откуда ему стало это известно
1. Былкин С.Н	1902	брат	Член-корреспондент АССР. Ленинградской с. Лиственки.	не знает переписки нет.
2. Былкин Д.Н.	35	-"-		
3. Былкин С.Н	33	-"-		
4. Былкин Т.Н.		сестра		
5. Былкин А.Н.		-"-		
6. Былкин Т.Н.		-"-		

26. Кто может подтвердить изложенное в анкете: а) за время пребывания в армии; б) за время пребывания на советской оккупированной территории; в) за время пребывания за границей. (указать фамилию, имя, отчество лиц, где они живут и чем занимаются)	нет нет нет.
27. Что хочет опрашиваемый сообщить о себе дополнительно:	ничего
28. Куда опрашиваемый хочет ехать (точный адрес) и что делать	Мордовская асср Инсаровский р-он с. Лихейки.
29. Перечислить все имеющиеся у опрашиваемого документы, кем, когда они выданы и их №№	не имеет.

Примечание: Если некоторые вопросы анкетным путем не будут выяснены, о них проверяемый должен быть допрошен отдельно

Дактилооттиск указательного пальца правой руки.	Место для фотокарточки

Подпись опрошенного Бывкин

Анкета заполнена 28/III-1943 194__ г. в Боково-Антрацит Ворошиловская обл. проверочно-фильтрационном пункте НКВД СССР

Опр. Упомм. Упол. Вго мл. л-та (Ахмед)

(адрес пров.-фильтрац. пункта)

должность, звание и фамилия (разборчиво) допросившего

(подпись)

ЗАКЛЮЧЕНИЕ

"__" месяца 194__ г. из материалов проверочно-фильтрационного дела видно, что на Бывкин А.Н. материал для привлечения к уголовной ответственности не добыто

фамилия, инициалы

РЕШЕНИЕ: Передать в постановление назрем уголов Промышленности

Председатель фильтр. комиссии Зам. нач. Упкгр Вго п/п-к (Сотников)

должность, звание и фамилия (разборчиво) (подпись)

Члены комиссии: Зам. нач. Опр. Смерш Вяск гв. п/п-к (Теллер)

должность, звание и фамилия (подпись)

~~Нач. 2го отд. Упкгр Вго мл. л-та~~ Бранцев

должность, звание и фамилия (подпись)

Упомм. Пол Упкгр Вго ст. [illegible] (Хорольский)

388 - 6000

Шахта _____

Форма 1—Л

В/об	не в/об
(подчеркнуть)	

Учетная карточка

трест «Боково-Антрацит» шахта-цех

Раб. №	

1. Фамилия, имя, отчество Быкин Александр Николаевич
2. Год рождения 1915 г
3. Для военнообязанных:
   а) запас _____ категории _____
   б) группа учета _____ (НКО, НКВД, Мор. флот)
   в) состав _____
   г) ВУС № _____ д) наименование военноучетной специальности _____
   д) военное звание _____
   ж) годность к военной службе _____
4. Пользуется ли отсрочкой от призыва по мобилизации _____
5. Гражданская специальность шофер
6. Время зачисления и должность 12 II 1945 г
7. Образование 4 кл.
9. Партийность бп
8. Национальность Русский
10. Соц. происхождение из крестьян
11. Служил ли в РККА и сколько времени 15 мая 1940 г по 5 сентября 1941 г.
12. Служил ли в старой армии и сколько времени _____
13. Служил ли в белой армии, сколько времени и в каких должностях _____

14. Время увольнения и причина .....

15. Уроженец .....

а) область Мордовская АССР

б) район Ичалковский

в) село-деревня Ичалки

16. Судимость Нет

17. Состав семьи Холост

18. Серия и № паспорта .....

кем, когда и на какой срок выдан .....

19. Последнее место работы до поступления в данное предприятие Германия г Аксбург

«12» IX 194 5 г.
(Дата заполнения)

20. С какого времени работает в данном районе .....

21. Род занятий до Октябрьской революции .....

после Октябрьской революции .....

22. Где и кем работал до эвакуации Сумская об. Сумского р-на

23. В качестве кого и где работал в период временной оккупации р-на, где проживал Германия г. Аксбург Гумбинен обл.

24. Домашний адрес ул. 22-53 Общ. № 52

25. Особые отметки .....

Подпись заполнявшего карточку Ларионов
Личная подпись

Протокол допроса 9

1946 года Марта 28-го дня гор. Баково-Антрит

Я опер. уполном. УНКГБ по ВЮ при Б-Антрит тресте

Мл. л-т Аникин с числа допросил

Былкин Александр Николаевич 1915 года

уроженец Мордовской асср, Инсаровского р-она с. Миллейки, русский, б-н, образование 4 класса, сам, происходящий из крестьян, ~~рабочий~~ не судился, работает ш-22/53 в должности Слесаря

Об ответственности за дачу ложных показаний предупрежден по ст. 83 уп. УССР. Былкин

Вопрос: Скажите при каких обстоятельствах вы попали в плен, где и когда?

Ответ: Находясь в Эстонии на острове Эзи в 1941 году мы держали оборону острова, Эстония уже была оккупирована противник нас уже прижал к Морю и нам защищаться не было возможным и 5/IX 41 года нас противник взял в плен.

Вопрос: Скажите, где и зачем вас вызывали на допросы?

Ответ: На допрос меня вызывали в 1943 году в Германии в гор. Ансбург вызывали Гестапо по поводу моего побега из лагеря города Эттин, за что я получил наказание отбывать в конц-лагере и пробыл я до самого момента нас освобождения американскими войсками.

Вопрос: Скажите кто может подтвердить и хорошо вас знает по лагерям в/п.

Былкин

Ответ: За время моего пребывания в лагере здесь подтвердить ничего не может.

Протокол записан с моих слов правильно и зачитан мне в слух в чем и расписываю

Опрошен: Балкан

Допросил опер. уполном. УКГБ по ВКО

мл. л-т [illegible]

[illegible]

№ 54446

пересмотрено в соответствии с приказом КГБ при СМ СССР № 00750 и оставлено для дальнейшего хранения в архиве и агентурном фонде как наход. в амер. окк. зоне.

справочном учете с отражением на оперативно-

Пересмотрел [illegible] ( )

Согласны:

Начальник отделения

Нач. УКГБ при УССР ( )

[illegible]

30. VII 1955 [illegible] ( )

ЗАВЕРИТЕЛЬНАЯ НАДПИСЬ

В данном деле пронумеровано 9 листов

девять

2 ноября 1994 г.

Должность

Подпись

ЗАВЕРШОЧНЫЙ ЛИСТ

В данном деле пронумеровано 9

(девять)

11 12 1992

архивных листов

13.04.2026

ЧАСТЬ IV

1. Материалы проверки по оперативным учетам и переписка установочно-проверочного характера с другими органами.
2. Разная переписка.