Управління СБУ
по Сумській області

ДЕРЖАРХІВ
Сумської області
Ф. № Р-7641
Оп. № 13
Спр. № 627

ДЕЛО № 46702

фильтрационное

Белик

Александр

Моисеевич

НАЧАТО 29 марта 1946 г.

ОКОНЧЕНО 15 сентября 1955 г.

НА 10 ЛИСТАХ

ДЕРЖАРХІВ
Сумської області
Фонд № Р-7641
Опис № 13
Архівний № 627

Фильтрационное Дело сов. сецен

№ 202

На гр. Белика Александра Моисеевича

Сумская

пр 83 арб

Начато „29“ марта 1946 года

Окончено „—“ 194 года

На „—“ листах.

Арх. ~~2896~~

46702

2

Заполняется оперативным сотрудником проверочно-фильтрационной комиссии — со слов проверяемого.

АНКЕТА

на гражданина СССР, возвратившегося в СССР через _____ границу

1. Фамилия, имя, отчество Если фамилия, имя, отчество изменены, то когда, почему и какую фамилию носил до изменения	Белик Александр Моисеевич фамилии не менял
2. Год, месяц и число рождения	1899 г. 30 августа
3. Место рождения (республика, край, обл., район, село по новому адм. делению)	Сумская обл. Конотопского р-на с. Сосновка.
4. Последнее местожительство и адрес: а) до начала войны или призыва в армию б) до убытия за границу	— " —
5. Национальность, родной язык, каким иностранным языком владеет, в какой степени	Украинец,
6. Партийность. В какой организации состоял до оккупации (плена)	б/п,
7. Где находятся парт., комсомольские документы (когда, куда, кому сдал, порвал, отобраны оккупантами, где, кем)	— " —
8. Образование, когда, где учился, что окончил	4 класса
9. Профессия, специальность	— нет —
10. Судимость при Сов. власти (кем, когда, за что и мера наказания)	не судим

11. Сведения о трудовой деятельности до оккупации или призыва в Красную армию, начиная с 1939 г.:

Даты: Поступления	Даты: Увольнения	Название учреждения, предприятия	Должность, выполняемая работа	Адрес учреждения, предприятия (республ., край, обл., район, село)
1939 г.	3.9.44	к/х. 1 мая	Конотопского р-на с. Сосновка Сумской области рядовой	

12. Отношение к воинской службе (род войска, последнее звание, кадровый или призван во время войны, когда и каким военкоматом)	3.9.44 г. Конотопским РВК (в пехоту)
13. Участие в боевых операциях (где, когда, в составе каких частей, был ли ранен, контужен). Награды за боевые операции.	В составе 172 ст. 199 сд 38 армии на Харьковском направлении 1942 г. с февраля по июнь м-ц, ранений нет. назад также

14. Прохождение службы в Красной Армии с 1939 г.:

Даты зачисления	Даты отчисления	Название (номер) части (в состав какого соединения и фронта входила часть)	Должность, звание	Местонахождение части
3.9.41г	5.2.42	64 пристрелочная	рядовой	с Кондаево Рассошанского р-на
5.2.42г	26.6.42г	172 сп 199сд 38 зм	рядовой стрелок	с. Васильевка Ульяновской обл

26 июня 1942г под г. Голуховатка около г. Оскол попал в плен в составе 60 сп будучи в окружении во время отхода с боями, в одном, контакте сумел из плена бежать

15. Где, когда и при каких обстоятельствах попал в плен или окружение

16. При каких обстоятельствах попал на оккупированную советскую территорию — Плен 26 июня 1942г

17. Сколько раз, когда, где задерживался, допрашивался военными, полицейскими органами, гестапо на оккупированной советской территории, по каким вопросам. Если судился, каким судом, за что, срок наказания, где отбывал, кем и когда освобожден; каким другим репрессиям подвергался (сам и семья) со стороны оккупантов — В плену в лагерях до весны в Германии не задерживался и не допрашивался

18. Сведения о роде занятий и месте жительства на оккупированной советской территории:

Даты поступления	Даты увольнения	Название учреждения, предприятия, фамилия предпринимателя	Должность, выполняемая работа	Адрес местожительства

После пленения находился в Голуховатке где два дня в Бобриково, где где недели попали в Константиновку, где побыли с неделю, а затем в г Ворошиловск и после в Германию город Вальдштейн.

19. Когда и при каких обстоятельствах попал на территорию, воюющих с СССР стран или в оккупированную Германией страну (выяснить подробно, попал ли за границу в качестве военнопленного, мобилизованного или выехал добровольно) — В качестве военнопленного этапирован в г Вальдштейн в конце июня 1942 года

20. Вызывался ли за границей на допросы, кем, когда, в связи с чем. Если судился, где, когда, каким судом, за что, срок наказания, где содержался, при каких обстоятельствах и когда освобожден — В Вальдштейне сфотографирован и делали опрос, фамилия, откуда в какой части служил, специальность

21. Сведения о роде занятий и месте жительства за границей:

Даты поступления	Даты увольнения	Название учреждения, предприятия, фамилия предпринимателя	Адрес учреждения, предприятия (страна, окр., уезд, город, село)	Какую работу выполнял и где жил (точный адрес) и по каким документам
авг 42	ноябрь 45г.	лагерь -	г Вальдштейн	Военнопленный
ноябрь 42	декабрь 42	326 гштамал.	г. Ламсдорф.	Военнопленный
декабрь 42.	30.1.45г	рабочая команда № 1001. 40 чел. Табачная фабрика.	г. Шведсдорф	Военнопленный
30.1.45г	2.5.45г	эвакуирован и в районе Бреслау Армии и находился с Бреслау 185 зм. а потом в 153 зм. и работал на сельхозработах. и потом в Бранденбург-Бланк. и после в Ковель		

22. Служил ли в армиях, воюющих с СССР стран или других воинских антисоветских формированиях (указать в каких частях, когда, должность, звание) — не служил.

23. Кого из советских граждан знает как изменников Родине, предателей и пособников (указать фам., имя, отч., установочные данные и в чем выражалась их изменническая деятельность и где они сейчас находятся) — Не знает.

24. Когда и при каких обстоятельствах вернулся в СССР или прибыл на границу СССР (одиночным порядком или в группе (с кем), явился добровольно или задержан, кем, когда) — Освобожден 2.5.45. гаубицами Красной Армии

25. Сведения о семье и близких родственниках (отец, мать, жена, дети, братья, сестры) по последним известным ему сведениям (с указанием года, даты)

Фамилия, имя и отчество	Возраст	Степень родства	Постоянное место жительства и род занятий до войны	Где проживают (адрес) и чем занимаются (по последним данным), если выбыли с постоянного места жительства (куда), погибли, умерли, откуда ему стало это известно
Гилим Явд. Ив. (девичья Бадьярова)	1896г	жена	к/х 1 мая, работает рядовой в совхозе Константиновского р-на Орловская область	
— " — Тамара (полнокупная)	1919.	дочь	— " —	
Теодор.	1927г.	сын	Служит в Кр. Армии	
Кабдыш	1931г.	дочь	— " —	

26. Кто может подтвердить изложенное в анкете: а) за время пребывания в армии; б) за время пребывания на советской оккупированной территории; в) за время пребывания за границей, (указать фамилию, имя, отчество лиц, где они живут и чем занимаются)	Здесь нет. Другие смотри в автобиографии
27. Что хочет опрашиваемый сообщить о себе дополнительно	Больше ничего не имеет.
28. Куда опрашиваемый хочет ехать (точный адрес) и что делать	Домой к семье на родину
29. Перечислить все имеющиеся у опрашиваемого документы, кем, когда они выданы и их №№	Документов нет —

Примечание. Если некоторые вопросы анкетным путем не будут выяснены, о них проверяемый должен быть допрошен отдельно.

Справка. По учетам УНКВД и УНКГБ по Запорожской обл. Белик Александр. Мойсеевич не проходит.

5.4.46 г. Капитан [подпись] (Демидов)

Место для фотокарточки

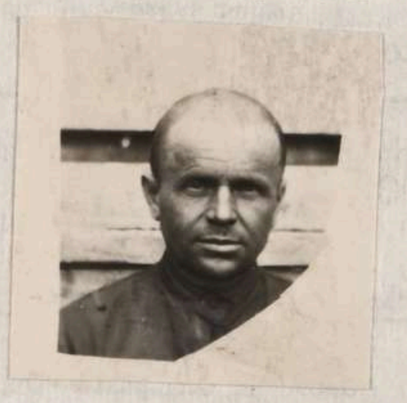

Дактилоотписк указательного пальца правой руки

Подпись опрошенного Белик

Анкета заполнена 29 марта 1946 г. в Запорожском проверочно-фильтрационном пункте НКВД СССР

83 ОРБ. 1/пос 5/школа.

(адрес пров.-фильтрац. пункта)

Старш. Опер. ОКР „Смерш" МВО. капитан [подпись] (Демидов)

(должность, звание и фамилия (разборчиво) допросившего) (подпись)

ЗАКЛЮЧЕНИЕ

5 апреля месяца 1946 г. из материалов проверочно-фильтрационного дела видно, что Белик Александр-Мойсеевич. Будучи в составе 172 сп 199 сд 38 ар 26.6.42 г. под голоковатой кой. и находясь в Германии работал на угольных работах. Комсомольцев не добыто

(фамилия, инициалы)

РЕШЕНИЕ: на основании дальнейшей НКВД и УНКГБ СССР от 24.11.45 г. № 224/126. направить для работы в промышленность

ПРЕДСЕДАТЕЛЬ ФИЛЬТР. КОМИССИИ: Зам. нач. УНКВД капитан [подпись] (Головатенко)

(должность, звание и фамилия (разборчиво) (подпись)

ЧЛЕНЫ КОМИССИИ: Зам. нач. 2 отд. УНКГБ — майор [подпись] (Медведев)

(должность, звание и фамилия) (подпись)

Нач. ОКР „Смерш" 4 г. Запорож.

(должность, звание и фамилия) (подпись)

Подполковник [подпись] (Воронин)

3

4

НКВД СССР

Проверочно-фильтрационный пункт

Город Плаус

Видом на жительство служить не может

Дейтвительно по „15" ноября 1946 г.

УДОСТОВЕРЕНИЕ

Фото-карточка

Выдано Белику Александру Моисеевичу
(фамилия, имя, отчество)

года рождения 1899, место рождения Сумская обл. Конотопский р-н, с. Сосновка

в том, что он по прибытии из Германии

с «.....» м-ца по «15» октября

м-ца 194 г. содержался в 252 проверочно-фильтрационном пункте НКВД СССР и следует к избранному месту жительства Сумская обл. Конотопский р-н, с. Сосновка

указать точный адрес

Удостоверение по приезде к месту жительства должно быть сдано в местный орган НКВД для получения вида на жительство.

Начальник проверочно-фильтрационного пункта

(печать)

(подпись)

5 4

Характеристика

На рядового 830 РБ 2ой роты Белика Александра Моисеевича в том что он родился 1899 г. в семье крестьянина по национальности украинец с образованием 4 класса.. Тов. Белик с 9/XI-45 г. находится в 830 РБ. За время нахождения в части он проявил себя как гражданин СССР. На производстве борится за выполнение государственного плана. К государственному имуществу относится хорошо и держит в сохранности. Со стороны командования замечаний не имеет. Все приказания начальников выполняет своевременно и безприкословно. Политические вопросы разбирает и морально устойчивый.

Ком. 2ой роты 830 Р.Б.

Мл. л-т Акбаров / Акбаров /

согласен Ком. Бат.

Капитан Юсудов / Юсудов /

30/III 1946 г. Авто-біографія. 6

Белика Александра Мойсевича.

Я Белик Александр Мойсевич роділся в 1899 году 30/VIII в сумской області конотопского райіна в селе Сосновка в семье крестянина отец і мать состояли из числа середняков занімались все время сельскім хазяйством в тринадцат лет я окончил сельскую школу четыре класа в 1918 году я женілся а в 1919 году бил мобілизован в красную армію і до 1922 года служіл в красной армії по 1931 год занімался единоличним крестянскім хозяйством хлебопашеством. в 1931 году вся семья вступіла в колхоз 1е мая где і работал все время до начала войни. за ударную в колхозе работу каждий год получал преміровку.

3/IX в 1941 году бил мобілизован в красную армію служіл в 64й гуж транпоспой роте гуж-транспортная рота находілась в с. Кокаревка Россошанского райпона в 1942 году в начале февраля з гуж транспортной роти бил послан на фронт в 199 дівізію 38 армії с. Василенково харковской області где і занімался оборону я бил ездовим во взводе снабжения доставляв продукти для баталіона в начале мая наш полк бил переброшен на другой участок фронта с. Бригадіровка где і находілся до окружения. 23 мая ми начали отступат а 25 мая под гороховатской нас окружіли танкі і с самолети і розбіли которые осталіс то собраліся в лесу дорога била закрита

Ми начали пробіратися лесом до частей
красной армії дошли до реки оскола до
переправи переправится нам не удалося
26/II попали в плен в количестве пятдесят
человек. нас пошали в лагер с гороховатка
29/II с гороховатки пошали в барвенкове в лагере
барвенове находился з недели з барвенковой
перешали в лагер в константіновку там
тоже пробил дней 6 с константіновки
перевезли в днепропетровск 20/VII нас погрузили
по 50 человек у вагони і повезли в германію
~~при~~ привезли в германію первий лагер город
вольштейн там я пробил до 8 ноября м-ца
в ноябре нас переправили в 326 лагер г. ламсдорф
там нас в количестве 40 человек отобрали
в рабочу команду і 7/XII 1942 года отправили в
г. швед де і работал с 11/XII 1942 г. до 30/I 1945 г.
работал я на табачной фабріке 30/I 1945 года
когда руские войска подошли то нас вакуіровали
і гоняли нас без места пока не освободіла
красная армія, свідетелі которие билі со
мной в лагері 1) Голубцов пилип из г. конотопа
сумской области 2) Медицев Иван курской обл.
с теткіно. 2-го мая 1945 года красная армія
нас освободила в районе прицвалка в г. прицвалке
прошли особий отдел і направили
в 185 зап. полк в качестве красноармейца
1½ месяца служил в 185 зап. полку потом отправили
в г. ратенов 153 запасний полк там пробили 3 дня
і нас як старие года отправили на уборку сена
в район г. кремен де і работалі на уборке сена
до 6/X закончили уборку і пресовку нас отправілі

в г плаце в лаг. репатруірованих 252-й
там нам видалі документи на родіну
19/X виехалі на родіну 9/XI пріехалі в г. ковель
там у нас отобралі документи і зачислилі
в 83 о. р. Б. где і нахожусь по сегоднішній
день работаю на завод-строе сторожом
сімя моя живая имею переписку сімя
находітся і работа в колхозе семя состоіт
из 4 душ жена две дочері і один син. син
с 1922 года рожденія находітся в красной
армії.
Под судом не бил под следствіем тоже
не бил.

Белик Александр Мойсеевич.

8

В деле подшито 7 листов.
Андр
30/VIII 46

Архивное 9/9 № 46712

[illegible] при СМ СССР № [illegible] в архиве [illegible] с опера-тивно [illegible]

Кн [illegible] Амосов

Согласен:

Нач. 5 отд. УКГБ при СМ УССР по Сумской обл.

[illegible] Остапенко

/IX 1955 г.

Ф ар х 46702

1. Фам. Белик
2. Имя Александр
3. Отч. Яковлевич
4. Год рожд. 1899 5. Место рожд. Сумская об
Конотопский р-н с. Сосновка
6. Точное местожительство (адрес) до оккупации
или до призыва в Красную Армию Сумская
Конотопского р-н. с Сосновка
7. Проф. (спец.) колхозник
8. Парт. — 9. Нац. Укр. 10. Гражд. СССР
11. За границей был с 26-6 1942 г. по 17 1945 г.
12. В каких странах проживал и что делал:
Германии г. Шверт работал
на разных работах
2 года.

(фамилия, составившего карточку)

Точный адрес фильтрационного пункта

Село м. Ичня
Город
Область
Республ. Германия

фильтрацию прошел
с 12.10. 45 г.
по 19 г.

9



Дактилоскопический
указательного пальца
правой руки

а) Решение филътрац. комиссии: Отправляется

На местожительства

б) выбыл 15 октяб. 1945 г. Сумская об. Конотопский р-н
направлен (указать точныи адрес, куда

се. Сосновка

выбыл на жительство: село, город, район, область, республика или направлен в какой лагерь, тюрьму

в) Личное дело направлено „20" октября 1945 г. при №

в Сумское областное
(точное название органа НКВД—НКГБ)
Управление НКГБ

г) Разные отметки

На сов. военнопленных

10

1. Фамилия Белик
2. Имя Александр 3. Отчество Моисеевич
4. Год и место рождения 1899г Канашинский р-н с. Сосновка
5. Национальность Украинец 6. Партийность Бп
7. Профессия и специальность
   а) военная стрелок
   б) гражданская колхозник
8. Последнее местожительство до призыва в армию Бумская об Канашинский р-н с Васильевка
9. Воинское звание рядовой
10. С какого года в Красной Армии и каким военкоматом призван 3.9.41г Канашинский Р.В.К
11. Когда и где был пленен 26.6.42. Харьковское направл
12. Наименование воинской части, род войск и последняя занимаемая должность 38 армия 199 дивизия стрелок

1

13. Находился в плену (с какого года, в какой стране, в каком лагере и что делал) в германии г. Швед раб. команда 1001

14. Когда и откуда прибыл на арм. СПП или в спец. зап. часть НКО, в спец. лагерь или на проверочно-фильтрационный пункт НКВД с 153 З.С.П в 252 лагерь

15. _____

(№ и наименование арм. СПП, спец. зап. части НКО, спецлагеря или Окр смерш лаг № 252 проверочно-фильтрационного пункта НКО)

16. Регистрационный номер 1-Б-2

17. Дата и место убытия 20.10.45 г. Команда 186 Эшелон Р94/51515. На родину

Правильность записанных на меня сведений подтверждаю Ядемин

Подпись сотрудника, заполнявшего карточку Ивлагерев

«8» октября 1945 г.

4 класса

ЗАВЕРИТЕЛЬНАЯ НАДПИСЬ

В данном деле пронумеровано 10 листов

(десять)

29 октября 1992

Должность

Подпись

ЗАВІРЯЮЧИЙ НАПИС

В даній справі пронумеровано 10 аркушів

десять

«9» грудня 1992 р.

Посада архівіст I кат.

Підпис обозторчук

ПОНИНКОВСКИЙ КБК
Арт. 4B58-0278861