Держархів
Сумської області
Фонд № Р-7641
Опис № 13
Архівний № 509

Управління СБУ
по Сумській області

Фильтрационное

ДЕЛО № 23022

Безуська (Безуская)
Ефросинья
Тихоновна

Начато: 4 февраля 1947 г.
Окончено: 21 июня 1955 г.
На 13 листах

ДЕРЖАРХІВ
Сумської області
Фонд № Р-7641
Опис № 13
Архівний № 509

Заявление тов. Д. З. Мануильского на пресс-конференции в Сан-Франциско

САН ФРАНЦИСКО, 22 мая. (Спецкорр. ТАСС). Председатель украинской делегации на конференции Об'единенных наций тов. Д. З. Мануильский выступил 22 мая на пресс-конференции в Сан-Франциско с заявлением, после которого отвечал на вопросы присутствовавших на пресс-конференции корреспондентов. Заявление тов. Мануильского гласит:

«Господа! Вы знакомы с меморандумом правительства Украинской Советской Социалистической Республики, содержащим обширный материал о колоссальных жертвах как в людях, так и материальных ресурсах, понесенных украинским народом в войне против германских полчищ, и с тем огромным вкладом, который внесла наша страна в дело победы над нашим общим врагом. (Примечание ТАСС: меморандум был издан украинской делегацией в Сан-Франциско и распространялся среди делегатов и прессы. Меморандум издан в виде небольшой брошюры, рассказывающей историю Украины, о достижениях Украинской республики за годы советской власти, о роли Украины в войне против фашистской Германии, о народном хозяйстве Украины, ее месте и роли в Союзе Советских Республик).

Как ни значительны были жертвы оккупированных немцами западно-европейских стран, но они бледнеют перед тем, что пережили славянские народы, народы Советского Союза и, в частности, наш украинский народ. Дело идет о миллионах уничтоженных, замученных, угнанных в рабство. Вы знаете, что Украина была ареной самых ожесточенных боев. Вы знаете, что Украина была ареной самых ожесточенных боев. Вы знаете, что Украина была ареной самых ожесточенных боев

Александр ФАДЕЕВ

Молодая гвардия

енщина беспокойно поглядывала в зные отверстия дверок лимузина, — ол в дверцах давно уже не было, — а крыльцо стандартного дома, то в рну грузившейся у треста машины. о было, что она ждет кого-то, ждет льно долго, и ей неприятно, что лю-оторые грузят на машину, могут ви-и этот одинокий лимузин возле зда-обкома и ее, женщину в лимузине. окойство, как тень, пробегало по ее гому лицу, потом она снова откидыва-на сиденье и в отверстие в дверце тально и задумчиво смотрела на юно-и девушку, разговаривавших под окнами та. Постепенно черты ее лица смягча-, и незамечаемый ею самой слабый от-доброй и грустной улыбки возникал серых глазах и на ее твердых, рез-рисунка губах.

енщине было тридцать лет, и она не а, что это выражение доброго сожа-я и грусти, возникавшее в лице ее, а она смотрела на юношу и девушку, ько и было выражением того, что ей тридцать лет и что она не может такой, как эти юноша и девушка.

есмотря на все, что происходило во-и на всем белом свете, юноша и де-ка об'яснялись в любви. Они не могли об'ясниться, потому что они должны расстаться. Но они об'яснялись в ви, как об'ясняются только в юности, сть говорили решительно обо всем, ме любви.

— Я так рада, Ванечка, что ты пришел, еня точно тяжесть с души упала, — орила она, глядя на него своими мер-щими, поблескивающими глазами, с косым поворотом головы, милее ко-го не было для него ничего на свете, я уже думала, мы уедем и я так тебя е увижу...

Но ты понимаешь, почему я не зако-эти дни? — спрашивал он глуховатым ком, сверху вниз глядя на нее близо-ими глазами, в которых, как угли под ой теплилось вот-вот готовое вспых-

транспорт». Я говорю: «Уехал уже комитет комсомола, обратитесь в отдел народного образования». «Я, — говорит, — с ним все эти дни связана, обещали вот-вот вывезти, а сегодня утром прибежала, у них и для себя-то транспорта нет. Пока сбегала туда-сюда, уже и отдела народного образования не осталось...» «Куда же он делся, — говорю, — ежели у него транспорта нет?» «Не знаю, — говорит, — как-то рассосался...» Отдел народного образования рассосался! — Ваня Земнухов вдруг так весело расхохотался, что его непослушные длинные прямые волосы попадали на лоб и на уши, но он их тотчас же откинул резким движением головы. — Вот, чудики! — смеялся он. — Ну, думаю, пропало твое дело, Ваня! Не видать тебе Клавы, как своих ушей. И можешь представить себе, взялись мы с Жорой Арутюнянцем за это дело, достали пять подвод. И знаешь у кого? У военных. Заведующая прощалась, слезами нас до нитки промочила. И ты думаешь, это все? Сегодня я говорю Жоре: «Беги, укладывай свой мешок, а я пока сложу свой». Потом я ему намекаю, что мне-де в одно место надо, ты, мол, заходи за мной, немного в случае чего обожди, в общем тру ему всякое такое... Только я мешок свой уложил, вваливается ко мне этот, знаешь ты его? Ну, Толя Орлов! У него еще прозвище «Гром гремит»....

— У меня просто тяжесть с сердца упала, — прорвавшись, наконец, сквозь поток его слов и страшно понизив голос, проговорила Клава с страстным блеском в глазах. — Я так боялась, что ты не зайдешь, ведь я же не могла сама зайти к тебе, — говорила она на каких-то бархатных низах своего голоса.

— Почему же? — спросил он, внезапно удивившись этой мысли.

— Ну, как ты не понимаешь? — она смутилась. — А что бы я отцу сказала?

Пожалуй, это было самое большое, на что она могла пойти в этом разговоре:

— говорил работник, стоявший среди тюков и ящиков, и, опустившись на одно колено, придерживаясь рукой за край грузовика, по очереди принял чемоданы.

В это время, также обходя грузовик, подошел и отец Вани, несший перед собой обеими худыми, жилистыми, загорелыми руками узел, похожий на узел из прачечной, — должно быть, с бельем. Ему было очень трудно нести этот узел: он нес его перед собой в вытянутых руках, едва волоча подгибающиеся и шаркающие по земле ступнями длинные ноги. Его вытянутое, морщинистое, загорелое лицо все в поту даже побледнело, и на этом худом, изможденном лице страшно выделялись сильно белесые, с нездоровым блеском, строгие до мучительности глаза.

Отец Вани, Александр Федорович Земнухов, работал сторожем в тресте, а Ковалев, отец Клавы, заведующий хозяйством управления, был его непосредственным начальником.

Ковалев был из тех многочисленных завхозов, которые в обычное время спокойно несут бремя человеческого негодования, насмешек и презрения, выпадающие на долю всех завхозов в отместку за зло, причиняемое человечеству их весьма немногочисленными, нечестными собратьями, — он был одним из тех завхозов, которые только в тяжелые минуты жизни обнаруживают, что же такое есть на свете настоящий завхоз.

В течение всех последних дней, с того момента, как он получил от директора приказ эвакуировать имущество треста, он упаковал, погрузил и отправил все, что имело хоть какую-нибудь ценность. Этим утром, на заре, он получил приказ уполномоченного по эвакуации треста не задерживаться далее ни минуты, уничтожить документы, которые нельзя вывезти, и немедленно выезжать на восток.

Но, получив этот приказ, Ковалев так же спокойно и быстро препроводил сначала самого уполномоченного с его имуществом

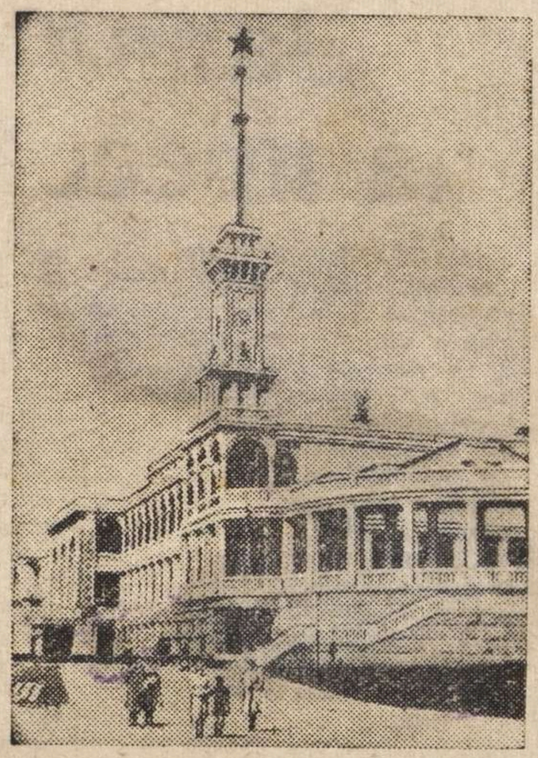

Химкинский речной вокзал в г. Москве.
Фото А. Борисова (ТАСС).

Закрепим успехи месячника чистоты

Свыше месяца назад комсомольцы Киевского речного порта через газету «Сталинское племя» обратились ко всей молодежи речного транспорта Украины с призывом об'явить поход по наведению чистоты и порядка на речных вокзалах и пристанях.

Инициатива киевлян нашла горячий отклик у молодых речников. Об'явленный с 15 апреля по 15 мая месячник прошел с большим успехом. Отвечая на призыв киевлян, комсомольцы пристани Чернигов очистили от мусора привокзальную площадь и привели ее в надлежащий вид. Молодежь своими силами оборудовала при речном вокзале комнату для раненых бойцов и офицеров. Здесь чисто и уютно. Защитники родины окружены заботой и вниманием.

Взяв шефство над комнатой матери

2

РЕГИСТРАЦИОННЫЙ ЛИСТ

на прошедшего регистрацию в лагере № Комендатура 135 ~~или СПП №~~ (ненужное зачеркнуть),

дислоцирующемся в населенном пункте

Чомбренди (Венгрия).

1. Фамилия, имя, отчество Бедовская Ефросинья Тимофеевна
2. Год и место рождения 1925 Сумская обл. Б.-Писаревский р-н.
3. Национальность Украинка
4. Образование 3 кл.
5. Специальность не имеет.
6. Последнее постоянное местожительство и работа на территории СССР (для военнослужащих указывается наименование воинской части) Сумская обл. Б.-Писаревский р-н. с. Б.-Писаревка
7. Состоял ли в ВКП(б) или ВЛКСМ не состояла
8. Почему оказался на территории другого государства По мобилизации 1943г. 3/VIII!
9. Подвергался ли арестам, задержаниям, допросам, штрафам со стороны немецких властей (когда, где и за что) не подвергалась
10. Содержался ли в спецлагерях противника и что там делал (указать наименование лагеря и адрес) не содержалась.
11. Проходил ли службу в немецкой армии, полиции, отрядах, воинских частях, госпиталях, строительных и иных батальонах, создававшихся противником; служил ли в немецких учреждениях, предприятиях, организациях (каких, в качестве кого) Австрия, Бруд. с. [redacted] с. Оберорт. Оберкрубер. хоз. с 26/VIII-43г. по 9/V-45.

12. Какие отобраны документы при регистрации не имеет

13. Где проживают близкие родственники, кто именно (указать точный адрес) (мать)
Безуська Екатерина Ивановна 55 лет.
Безуська Варвара Тихоновна 1927 г.
Сумская обл. Б.-Писаревский р-н. с Б.-Писаревки

14. Куда следует на постоянное жительство Сумская обл. Б.-Писаревский р-н.
с. Б.- Писаревка.

Правильность данных мною сведений подтверждаю: г Безуська
(подпись)

Регистрационный лист заполнил

Регистрационный лист проверил —

Председатель Регистрационной комиссии НКВД СССР
(подпись)

Удостоверение о направлении на постоянное местожительство

получил г Безуська
(подпись регистрируемого)

Убыл из лагеря « » 1945 года.

3

П Р О Т О К О Л /допроса/

1947 г. "4" Февраля м-ца с. Б. Писаровка

я, сотрудник Б.-Писаревского РО МВД Середа Филипп Данилович

допросил репатриированного Безузька Евфросинья Михайловна
/фамилия, имя и отчество/

1. Год рожд. 1925 . . . 2. Место рожден. Б. Писаровка . . .

3. Место жительства. Б. Писаровка . . 4. Национ. Украинка.

5. Парт. Б/П . . . 6. Образов. 3 класса. 7. Специальн. Нешто

8. Соцпроиск. и соцполож. с крестьян. с/рис. 9. Судимость нет . . .

10. Семейн. полож. холост . . . 11. Гражданство. СССР . . .

Об ответственности за дачу ложных показаний предупрежден по ст. 89 УК УССР.

По существу заданных вопросов пояснил следующее:

1. ВОПРОС: При каких обстоятельствах попали на советскую оккупирован. территорию?

ОТВЕТ: работала в с. Б. Писаровке КВ "Варошиля" и до прихода немцев была в с. Б. Писаровка

2. ВОПРОС: Сколько раз и по каким вопросам допрашивались органами полиции или гестапо на советск. оккупиров. территории?

ОТВЕТ: недопрашивалась

3. ВОПРОС: Где и в качестве кого работали на советской оккупирован. территории?

ОТВЕТ: с. Б. Писаровка в обществе хозяйства рядовой.

4. ВОПРОС: При каких обстоятельствах попали в Германию или в оккупированную немцами страну?

ОТВЕТ: 1943 год. Августа по мобилизации была отправлена в город Брюк. работала в хозяйстве на разных работах.

5. ВОПРОС: Подвергались ли допросам или репрессиям со стороны оккупантов заграницей?

ОТВЕТ: Не допрашивали.

6. ВОПРОС: Кем и когда были освобождены?

ОТВЕТ: 1945. 12 мая Русский войсковой.

7. ВОПРОС: Когда и по каким вопросам допрашивалась после освобождения союзными властями?

ОТВЕТ: Недопрашивали

8. ВОПРОС: При каких обстоятельствах возвратились в СССР?

ОТВЕТ: 1945. 2-3 Августа была доставлена на границу ссор нашей войсковой организации.

9. ВОПРОС: Кто может подтвердить изложенное в протоколе допроса?

ОТВЕТ: Корнилов Анастасия Степанова жена с Б Писаревой

10. ВОПРОС: Что еще о себе можете дополнить?

ОТВЕТ: Ничего

Подпись опрошенного. . Безусова . . .

Допросил сотрудник РО МВД Ст-мо. Сергуй (сергуй).

УССР
Сумская область
Б-Писаревский район
Б-ПИСАРЕВСКИЙ
СЕЛЬСОВЕТ
16/VI 1946 г.
№ 237
Б-Писаревка

Справка - характеристика.

Дана настоящая Б-Писаревским с/исполкомом на гр-ку Безузска Евфросиния Тихоновна рожд. 1924 г., в том, что она уроженка с. Б-Писаревка Сумск. обл. по соцпроисхождении из крестьян-середняков, в данное время родители колхозники, до войны 1941 г. работали в к-зе; во время немецкой оккупации в общественном х-тве. Сама Безузска Е. Т. все время проживала в с. Б-Писаревка; в период немецкой оккупации работала в обществ. х-тве. В 1943 г. была насильно угнана немцами в Германию; в 1945 г. репатрирована; в данное время проживает в селе Б-Пи-

Сарева вместе со своими родителями.

что и достоверяется:

Сумская область Б-Писаревский район Б-Писаревский Сельсовет

Секретарь

5

СПРАВКА.

По учетам антисоветского элемента в Б.-Писаревском ГО Мой гр-н

Безуська Евфросиня Тихоновна

Б. Писаревка 1928

[illegible]

Безуська Ефросинія Пихоновна 1925

Справка

Безуская Евдокия Тихоновна 1925 года рождения по учетам Волит не проходит как проматериалами не располагаем

Нач. Ромчер
капитан
ч. Курбатова

Ашурин

сов. секретно.

"ЭТВЕРЖДАЮ"
пред. районной проверочной фильтрационной Комиссии.

[signature]
/фамилия/

"12 мая 1947 г.

ЗАКЛЮЧЕНИЕ
/по фильтрационному делу/

Город/село/ Б-Писаревка "25" апреля м-ца 1947 г.

Мы, члены проверочно-фильтрационной Комиссии при Б-Писаревском районном Отделе НКВД рассмотрев фильтрационное дело на репатриированного советского гр-на Безуська Евросинья Тихоновна прибывшего к постоянному месту жительства Б-Писаревка /указать того же р-на "25" августа 1945 г.

/куда/

и найдя, что Безуська Е. Т. в 1943 г. была насильно /указать результаты проверки и при наличии компрматериалов - их сущность/ угнана в германию на каторжные работы другими компрометирующими не располагаем

руководствуясь приказом НКВД-НКГБ СССР от 16-го июня 1945 года за № 00706/00268.

ПОСТАНОВИЛИ:

1. Считать гр Безуська Е. Т. проверенным и

см. на об.

~~фильтрационное на него дело сдать в архив I-го Спец. Отдела НКВД-УНКВД для хранения и взятия его на оперативный учет.~~

2. Передать фильтрационное дело на гр. . . . . .

. . . . . в . . . . . районный Отдел НКГБ

для последующей агентурной разработки.

3. . . . . .

/ в случае ареста репатриента указать какому

. . . . . .

следственному органу передан материал/

Пред. Ком. Нач. РОМВД к-н [illegible]

ЧЛЕНЫ КОМИССИИ: Начромтб к-н [illegible]

/ указать наименование должности

Зам. Нач. РОМВД [illegible]

Архивное

/ заявке, фамилия/

пересмотрено в соответствии с приказом КГБ при СМ СССР № 00750 и оставлено для дальнейшего хранения в архиве в фонде секретного дело-производства, со снятием с оперативно-справочного учета проходящего лица.

Пересмотрел [illegible]

Согласен: [illegible]

Зам. Нач. отд. УКГБ при СМ УССР

[illegible]

21 [illegible] 1955 г.

8

П Р О Т О К О Л /допроса/

1946 года "30" октября ~~[illegible]~~ с.Б.-Писаревка.Я, сотрудник Б.-Писаревского РО МВД Тарасенко

сего числа допросил репатриированного Безуска Евфросинья Михайловна
/фамилия, имя и отчетство/

1.Год рождения 1925 г. 2.Место рождения с.К.Кировка

3.Место жительства с.К.Кировка Сумской обл.

4.Национальность Украинка 5.Специальность Колхозница

6.Партийность Бездарная 7.Соцпроисхождение и соцположение с крестьян бедняков 8.Образование Неграмотная

9.Судимость Нет 10.Семейное положение Незамужняя

11.гр.СССР.

Об ответственности за дачу ложных показаний предупрежден по ст.89 УК УССР в чем и расписываюсь Безуська /подпись/

1.ВОПРОС: При каких обстоятельтвах попали на оккупированную советскую территорию?

2.ОТВЕТ: Не эвакуировалась.

3.ВОПРОС: Сколько раз допрашивались и по каким вопросам органами полиции или Гестапо на оккупированной советской территории?

4.ОТВЕТ: Не вызывалась и не допрашивалась Полицией и Гестапом.

5.ВОПРОС: Где и качестве кого работали на оккупированной советской территории?

6.ОТВЕТ: В общественном хозяйстве с.К.Кировки Народных работах.

7.ВОПРОС: При каких обстоятельства попали в Германию или оккупированную немцами страну?

8.ОТВЕТ: 1943 году в июне Насильно забрали на строй Кровенко и отправили в Германию.

Безуська

9.ВОПРОС: Где и в качестве кого работали в Германии или оккупированной немцами стране?

10.ОТВЕТ: в Австрии в домохозяйстве [illegible] Обер Круба.

11.ВОПРОС: Какими Вы подвергались допросам ~~лиях~~ или репрессиям со стороны оккупантов заграницей?

12.Ответ: Не вызывалась и не допрашивалась полицией и [illegible].

13.ВОПРОС: Кем и когда Вы были освобождены?

14.ОТВЕТ: 12/IX 75 г. освобождена сов. войсками

15.ВОПРОС: Когда и по каким вопросам допрашивались после освобождения союзными властями?

16.ОТВЕТ: Допрашивалась на фильтр. пункте по вопросам как попала в Германию где работала.

18.ВОПРОС: Когда и при каких обстоятельства возвратились в СССР?

18.ОТВЕТ: 24/IX 75 г. Грибова организовала.

19.ВОПРОС: Кто может подтвердить изложенное в протоколе допроса?

20.ОТВЕТ: Корниенко Анастасия. Кравченко Сергей.

21.ВОПРОС: Что Вы можете еще добавить о себе?

22.ОТВЕТ: Больше по делу дополнить ничего нету. Безусловно

Допросил сотрудник Б.-Писаревского РО МВД . . . . . .

Справка

2

По учетам антисоветского элемента в Б. Писаревском ро МВД гр. села Б. Писаревка Б. Писаревского р-на. Безуск Евхрон Тихоновна

года рождения 1925

Нач. Б. Писаревского ро МВД

ст. л-нт [signature] Брусовецкий

Сов. Секретно

Нач. Бисаревского РО
МГБ Капитану т. Курбатову
здесь

Прошу сообщить о наличии
компрометериалов на репатрианта
Бедуска Евкросиня Тихоновна
рожд. 1925 года
а также не состоит-ли он в агент.
чоб

освид. сети.

Цель, проводимой спецпроверки, в связи с фильтрацией. –

Нач. Б[illegible] f/o [illegible]

Ст. л. и [illegible] [Брюховецкий]

Нач. Б. Писаревского РОМВД Секретно

Сит. Л. ту т. Брюховецкому

здесь 3

Сообщаем, что проверяемая вами Безуськo Евдросинья Тихоновна по Пучетам проходит, как оказывавшая помощь немецким захватчикам в период их пребывания в Б. Писаревском р-не, сестра полицейского.

10/XI. 44 Нач. РОМГБ капитан [signature] Курбатов./

Нач. ролиг

сов.секретно.

12

"УТВЕРЖДАЮ"
Пред.районной проверочно-фильтрационной Комиссии.

. . . . . [signature] . . . .
/ фамилия /

"26" февраля 1947 г.

ЗАКЛЮЧЕНИЕ.
/ по фильтрационному делу /

Город /село/ Б.Писаровка "26" февраля 1947 г.

Мы, члены проверочно-фильтрационной Комиссии при Б.Писаровским районном Отделе НКВД рассмотрев фильтрационное дело на репатриированного советского гр-на Безузка Евдокия Трофимович прибывшего к постоянному месту жительства Б.Писаровка /указать

Тогожрайона "12" V м-ца 1945 г.
куда /

и найдя, что насильно угнан в Германии /указать результаты проверки и при

на работы другими компрометирующих материалов - их сущность/

материалами не располагаем.

руководствуясь приказом НКВД-НКГБ СССР № 00706/00268 от 16-го июня 1945 года,

ПОСТАНОВИЛИ:

1. Считать гр. Безузка проверенным и

см.на об.

фильтрационное на него дело сдать в архив I-го Спец. Отдела НКВД-УНКВД для хранения и взятия его на оперативный учет.

2.Передать фильтрационное дело на гр. . . . . .

. . . . В. . . . . районный /городской/

Отдел-/отделение/ НКГБ для последующей агентурной разработки.

3. . . . . .

/в случае ареста репатрианта указать какому

. . . . . .

следственному органу передан материал/

. . . . . .

ЧЛЕНЫ КОМИССИИ: . . . . . .

/указать наименование должности/

. . . . . .

звание, фамилия/

. . . . . .

1. Фам. Безуска Безуска

2. Имя Ефрокиния Ефросиния

3. Отч. Тихоновна

4. Год рожд. 1925 5. Место рожд. Сумская обл. Б-Писаровский р-он с тогоже

6. Точное местожительство (адрес) до оккупации или до призыва в Красную Армию Сумская обл Б-Писаровского р-на с тогоже

7. Проф (спец.) Ишмет

8. Парт б/п 9. Нац. Укр 10. Гражд. СССР

11. За границей был с III 1943 г. по 12/V 1945

12. В каких странах проживал и что делал: Австрия у помещика разных работ

Пасюк

(фамилия составившего карточку)

Точный адрес фильтрационного пункта

Село Б-Писаровка

Город

Область Сумская

Республ. УССР

фильтрацию прошел

с ..... 19 г.

по ..... 19 г.

№ 76329

Отметка в журнале

Дактилоттиск указательного пальца правой руки

а) Решение фильтрац. комиссии: .....

.....

.....

.....

б) выбыл / направлен ..... 19 г. .....

(указать точный адрес куда

.....

выбыл на жительство: село, город, район, область, республика или направлен

.....

в какой лагерь, тюрьму)

.....

в) Личное дело направлено «26» февраля 1947 г. при № 18

в Б-Писаревское ОМГБ для опер. исполнен

(точное название органа НКВД—НКГБ)

.....

г) Разные отметки .....

.....

.....

ЗАВЕРИТЕЛЬНАЯ НАДПИСЬ

В данном деле пронумеровано 13 листов

(тринадцать)

«13» октября 1992 г.

Должность

Подпись

ЗАВІРЯЮЧИЙ НАПИС

В даній справі пронумеровано 13 аркушів

тринадцять

«25» листопада 1992 р.

Посада архівіст I кат.

Підпис Розторгуєва

10.04.2026



АРТ 1 С 3803 1