Архівний № 484
Фонд № 13
Опис № Ф-7641
ДЕРЖАРХІВ Сумської області

Управление Комитета госбезопасности
при Совете Министров УССР

по _____ области

СОВЕРШЕННО СЕКРЕТНО

Управління СБУ
по Сумській області

УЧЕТНО-АРХИВНЫЙ ОТДЕЛ

ФИЛЬТРАЦИОННОЕ ДЕЛО № 15201

на репатрианта Безуглая Татьяна Ивановна

Начато 24 февраля 1947
Окончено 5 июля 1992
На 18 листах

Арх. № 15201
ДЕРЖАРХІВ
Сумської області
Фонд № Ф-7641
Опис № 13
Архівний № 484

70 1.

Регистрационный лист

на прошедшего регистрацию в лагере № 226 или ~~СПП №~~ _____

(ненужное зачеркнуть), дислоцирующегося в населенном пункте Бранденбург

1. Фамилия, имя, отчество	Безучная Татьяна Ив.
2. Год и место рождения	1926 г. Сумская обл. Шосткинский р-н ст. Маково.
3. Национальность Украинка	4. Образование 7 кл. нсц.
5. Специальность	Учащаяся.
6. Последнее постоянное место жительства и работа на территории СССР (для военнослужащих указывается наименование воинской части).	Сумская обл. Шосткинский р-н пос. Куйбышева.
7. Состоял ли в ВКП(б) или ВЛКСМ	—
8. Почему оказался на территории другого государства	5/X 42 г. мобилизовано и отправлен на работ. в Германию.
9. Подвергался ли арестам, допросам, задержаниям, штрафам со стороны немецких властей (когда, где и за что)	—
10. Содержался ли в спецлагерях противника и что там делал (указать наименование лагеря и адрес)	—
11. Проходил ли службу в немецкой армии, полиции, отрядах, воинских частях, госпиталях, строительных и иных батальонах, создававшихся противником; служил ли в немецких учреждениях, предприятиях, организациях (в каких, в качестве кого).	— 12/X 42 г. ф-ке „Метаниверке" г. Бадмаутербург — на станке по-спорт № 579249 1-ЭИ.
12. Какие отобраны документы при регистрации	
13. Где проживают близкие родственники, кто именно (указать точный адрес)	Мать, сестра и два брата. Сумская обл. Шосткинский р-н пос. Куйбышева, отец в Германии
14. Куда следует на постоянное жительство	Сумская обл. Шосткинский р-н пос. Куйбышева.

Правильность данных мною сведений подтверждаю.

подпись: Безучная

Регистрационный лист заполнил

подпись: [illegible]

Регистрационный лист проверил:

Председатель регистрационной комиссии НКВД СССР

подпись: [illegible]

Удостоверение о направлении на постоянное местожительство получил:

_____

(подпись регистрируемого)

Убыл из лагеря «——» _____ 194 г.

Удостоверение
получила Безугина

Протокол допроса

К делу N

Гор. Шостка, 1947 года февраля месяца 24 дня

Я следователь следотдела УМГБ по Сумской области ст. лейтенант Соснов допросил репатриантку Безуглую Татьяну Ивановну, 1925 года рождения, уроженку с. Маково Шосткинского района Сумской области, из рабочих, украинку, гражд. СССР, б/парт., с образованием 7 классов, не судимую, работающую в парикмахерской пос. им Куйбышева кассиром, проживающую пос. имени „Куйбышева" Шосткинского района Сумской области по ул. Коцюбинская дом 6/9.

Об ответственности за дачу ложных показаний по ст. 89 УК УССР предупреждена Безуглая

Вопрос: Когда и при каких обстоятельствах Вы выехали в Германию?

Ответ: Оставшись проживать на временно оккупированной территории немцами в пос. им. Куйбышева я в мае месяце 1942 года вместе со своим отцом получили повестки об отправке на работу в Германию. Отец мой был отправлен, а меня оставили. Затем я еще получила три повестки, но также не поехала. 21 сентября 1942 года я получила пятую повестку, после чего 5 октября 1942 года из пос. им Куйбышева одна была отправлена на работу в Германию.

Вопрос: Где проживали и чем занимались на территории Германии?

Ответ: 5.X.42 года из гор. Шостки я была вместе с другими направлена в гор. Магдебург /Германия/ а оттуда в г. Зальцфедель Магдебургской области куда прибыли 29 октября 1942 года. В гор. Зальцфедель я работала на военном заводе по изготовлению патронов к винтовке и автомату, работающей в течение 2х лет, то есть до ноября месяца 1944 года. В ноябре месяце 1944 г.

нас в количестве 48 человек, в том числе и меня отправили в г. Бадлаутерберг Гановерской области, где работала на таком же самом заводе работницей до 3 или 5 апреля 1945 года, то есть до прихода американских войск, которые заняли г. Бадлаутерберг 15.IV.1945 года, а 4 мая 1945 года наш весь лагерь примерно 1500 человек отправили в гор. Магдебург, где пробыли около двух недель и были отправлены в гор. Брандебург, который был оккупирован Советскими войсками. В г. Брандебурге я прошла фильтрационную комиссию и 4.VII.1945 года была направлена домой в пос. им. Куйбышева Шосткинского района Сумской области, куда прибыла 25.VII.1945 года.

Вопрос: Вы подвергались репрессиям со стороны немецких карательных органов или вызовам?

Ответ: Нет, со стороны немецких карательных органов я ни вызовам, ни репрессиям не подвергалась.

Вопрос: Кого Вы знаете из советских граждан, находившихся вместе с Вами в Германии?

Ответ: Вместе со мной в Германии находились следующие лица: Бутузова Лидия, житель села Гамалеевки Шосткинского района; Кикоть Екатерина, Носовская Анастасия, Ковбаса Агафия — жители пос. Локотки Шосткинского района, которые работали на одном заводе со мной работницами. Из предателей и изменников Родине я никого не знаю.

Протокол допроса записан с моих слов верно, мною прочитан Бцугля

Допросил следователь УМГБ с/о
ст. лейтенант [signature]

5-14

ПАСПОРТ

PAŠAPORT

PASSPORT

PASZPORT

5

ПАСПОРТ

Действителен по 19 Мая 1946 г

1. Имя, отчество, фамилия Безуглая Татьяна Ивановна

2. Время и место рождения 23/VI 1925 г с Маково Шосткин. р-н Сумск обл.

3. Национальность Украинка



I-ЭИ № 579249

7. Okt. 1942

4. Подпись владельца паспорта Безуглая

5. Социальное положение Иждивенцы Служащего

6

6. Отношение к военной службе

7. Кем выдан паспорт Шостка Фом НКВД Сумской обл.

8. На основании каких документов выдан паспорт Паспорт ГД № 037191 8/VIII 36 г. Шостка Фом. и Метрическ свид. № 517777

Начальник Р.-К. милиции [signature]

М. П.

Нач. паспортного стола [signature]

Дата выдачи 19/V 41 г.

I-ЭИ № 579249

ПАСПОРТ

Дійсний до 19 Травня 1946 р.

1. Ім'я, по батькові, прізвище Безуглая Татьяна Івановна

2. Час і місце народження 23/VI 1925 р. с. Маково Шосткин рн. Сумск обл.

3. Національність Українка

I-ЭИ № 579249

4. Підпис власника паспорта

5. Соціальний стан Утр. Служебовця

6. Відношення до військової служби

7. Ким виданий паспорт Шостка РВМ НКВС Сумской обл.

8. На підставі яких документів виданий паспорт Паспорт ТД №037191 8/VIII 36 р. Шостка РВМ і Метр. стр. №517777

Начальник Р.-С. Міліції

М. П.

Начальник паспортного стола

Дата видачі

I-ЭИ № 579249

9. Лица, внесенные в паспорт владельца

№№ по пор.	Фамилия, имя и отчество	Возраст	Отношение к влад. паспорта	На основании каких докум. вписаны и кем

ПАСПОРТ

9. Особи, записані до паспорта власника:

Чергові №№	Прізвище, ім'я і по батькові	Вік	Відношення до власника паспорта	На підставі яких документів вписані і ким

ПАСПОРТ

ОСОБЫЕ ОТМЕТКИ—ОКРЕМІ ПОМІТКИ

Завод № 59
Принят
17/VI 19 44
Подпись
(м. п.)

Завод № 59
Уволен
17/VI 19 44
Подпись
(м. п.)

ПАСПОРТ

ОСОБЫЕ ОТМЕТКИ—ОКРЕМІ ПОМІТКИ

9

ПАСПОРТ

I-ЭИ № 579249

ОСОБЫЕ ОТМЕТКИ—ОКРЕМІ ПОМІТКИ

ПРОПИСКА

10

УССР Шосткинский р.

Прибыл 19.V-41

по ул. Коцубинск. 6/9

Паспорт сер. 4 №

Подпись

Проверено 22/X 41 сусв

ПРОПИСКА

ПРОПИСКА

11

Der Tatjana Besuglaja
(Vor- und Zuname des Passinhabers)
Wurde am 23.6.1925.
Von der Meldestellung
der Gemeinde Makowo
unter Register Nr 1673
gelassl.

Sohostka
den 26.2.1942.

(Unterschrift des Bürgermeisters)

Der Bürgermeister in Schostka

ПРОПИСКА

ПРОПИСКА

12

Украинский яз. ГОЗНАК. 1938.

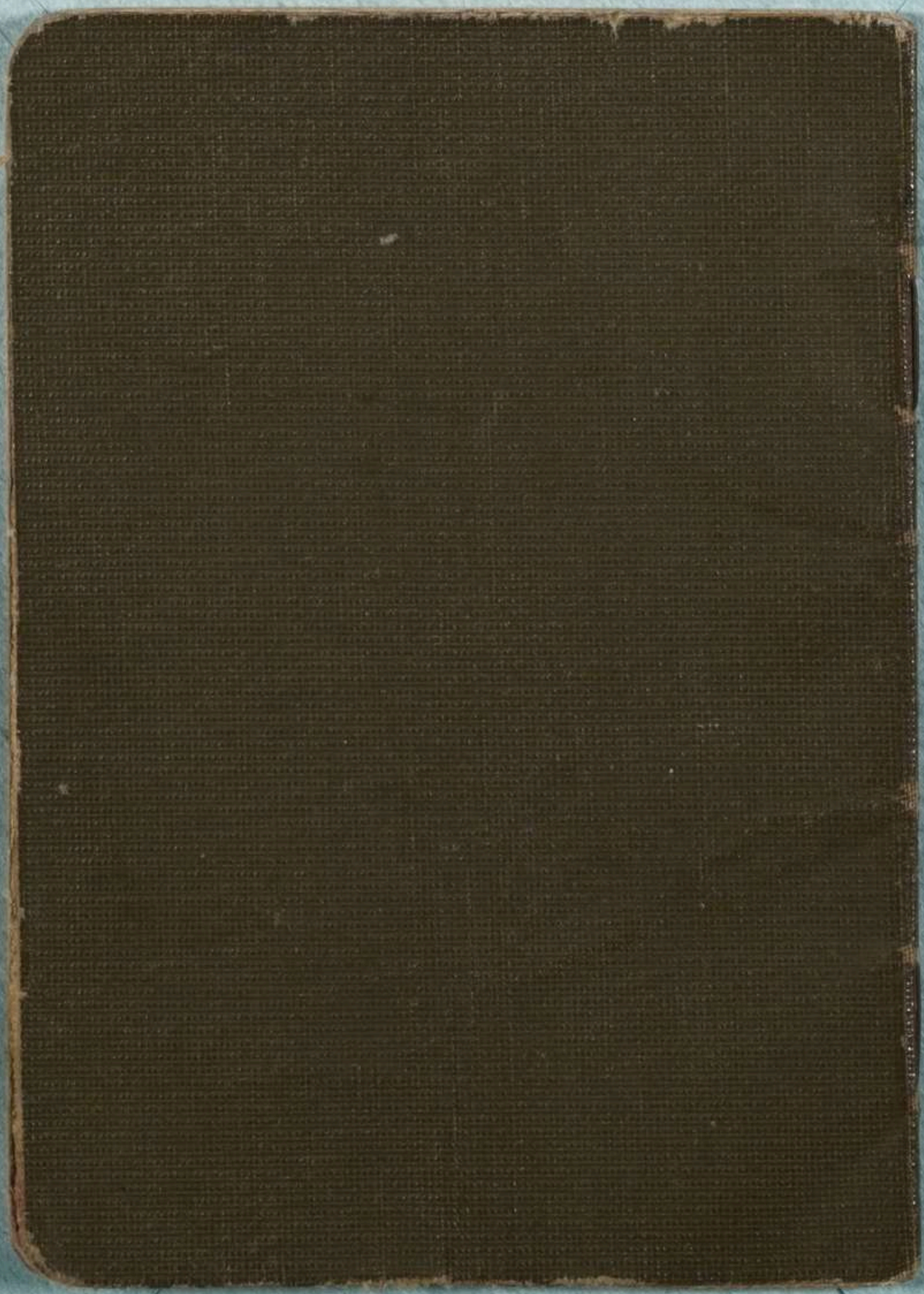

1379

19 корпусе

На сов. граждан

13

1. Фамилия Безуглая

2. Имя Татьяна 3. Отчество Ивановна

4. Год рождения 1925 5. Место рождения Сумск.обл. Шосткинский р-н пос. Кулибышев

6. Точное местожительство (адрес) до оккупации или до призыва в Красную Армию
Сумская обл. Шосткинский р-н пос. Кулибышев

7. Профессия (специальность) учащаяся 8. Национальность украинка

9. Партийность б/п 10. Гражданство СССР

11. За границей был с 12/X 1942 г. по 22/V 1945 г.

12. В каких странах проживал и что делал в Германии - чернорабочая

13. Лагерь №286 1-го Белорусского фронта
(№ фронтового сборно-пересыльного пункта и наименование фронта

или № проверочно-фильтрационного пункта и наименование населенного пункта)

14. Дети до 14 лет, следующие при родителях (имя и год рождения)

Правильность записанных на меня сведений _____

_____ подтверждаю _____

подпись

_____

_____ Шерубко

подпись сотрудника, заполнившего карточку

_____

а) Решение фильтрационной комиссии направить

Сумская обл. Шостенский р-н пос. Куйбышев

б) Выбыл „27“ июня 1945 г. _____

указать точный адрес куда выбыл

УССР, Сумская обл. Шостенский р-н, пос. Куйбышев

на жительство: село, город, район, область, республика или направлен

_____

в какой лагерь, тюрьму

_____

в) Личное дело направлено „____“ _____ 194__ г. № _____

_____

точное название органа НКВД—НКГБ

_____

ЦТ НКО. 2263—45

1379

19 корпус

На сов. граждан 14

1. Фамилия Безуглая

2. Имя Татьяна 3. Отчество Ивановна

4. Год рождения 1925 5. Место рождения Сумск. обл. Шосткинский р-н пос. Кулибышев

6. Точное местожительство (адрес) до оккупации или до призыва в Красную Армию
Сумская обл. Шосткинский р-н пос. Кулибышев

7. Профессия (специальность) учащаяся 8. Национальность украинка

9. Партийность б/п 10. Гражданство СССР

11. За границей был с 12/X 1942 г. по 22/V 1945 г.

12. В каких странах проживал и что делал в Германии - чернорабочая

13. Лагерь №2246 Белорусского фронта
№ фронтового сборно-пересыльного пункта и наименование фронта

или № проверочно-фильтрационного пункта и наименование населенного пункта)

14. Дети до 14 лет, следующие при родителях (имя и год рождения)

Правильность записанных на меня сведений _____

_____ подтверждаю _____
подпись

_____

_____ Шерубов
подпись сотрудника, заполнившего карточку

_____

а) Решение фильтрационной комиссии направить
Сумская обл. Шостенский р-н пос. Куйбышев

б) Выбыл „27“ июня 1946 г. _____
указать точный адрес куда выбыл

УССР, Сумская обл. Шостенский р-н, пос. Куйбышев
на жительство: село, город, район, область, республика или направлен

_____
в какой лагерь, тюрьму

_____

в) Личное дело направлено „____“ _____ 194__ г. № _____

_____
точное название органа НКВД—НКГБ

_____

ЦТ НКО. 2263—45

По учетам Шосткинского Г.О. НКВД

Гр. Безуглая Татьяна Иванова

не проходит

нач

проверки

19 / IV - 47

5

15

№ 15 16

По учетам Шосткинского Г.Я. НКВД

Гр. Безуглая Татьяна Иванов-на

Не проходит

Нач.

Проверил

19 IV 1947 г.

6
17

" Утверждаю"
Пред. районно-проверочно-фильтрационной комиссии
Нач. Шосткинск. ГО МВД
Майор
/ Ходаркевич/

"30" III...1947 г.

Сов. секретно.

ЗАКЛЮЧЕНИЕ
/ по фильтрационному делу/

Гор. Шостка "19" III....1947 г.

Мы, члены проверочно-фильтрационной комиссии при Шосткинском Горотдел МВД, рассмотрев фильтрационное дело на репатриированного советского гражданина Безуглую Татьяну Ивановну прибывшего к месту постоянного жительства в Шосткинский р-н Сумской области.

Руководствуясь приказом НКВД-НКГБ № 00607 /00268 от 16 Июня 1945 г.-

ПОСТАНОВИЛ:

Считать гр. Безуглую Т. И. проверенным и фильтрационное дело на него сдать в архив I-го Спецотдела МВД/УМВД/ / для хранения и взятия его на оперативный учет.

I. Передать фильтрационное дело на гр. Безуглую Т. И.

Члены комиссии

Зам. Нач. Шосткинского ГО МГБ
майор / Мироненко/

Архивное фильт. дело № 15201
пересмотрено в соответствии с приказом КГБ при СМ СССР № 00[illegible]
и оставлено для дальнейшего хранения в архиве и агентурном фонде
как на репатрианта, освобожд. американскими войсками
справочном учете. с отражением на оперативно-
Пересмотрел оп. уч. 4 отд.
мл. л-т Бабчук Бабченко
Согласен
Начальник отделения
4
Нач. отд. УКГБ
по Сумской
Полковник [illegible]
22 IV 1955 г. (Рябов)

1847

Начальнику УСБУ г. Сумы.
от Головасовой Татьяны Ивановны
проис. г. Шостка ул. Кулябичева 40-2.

Просьба.

Сумск. обл.
Вх. № К-493
21 07 1992

Я Головасова Татьяна Ивановна (Безуглая) родилась 1925 г. 25 июня в с. Шаново Шосткинского р-на Сумской об.
В 1939 г. переехала в г. Шостка.
В 1942 г. в октябре была насильно вывезена на работу в Германию в г. Заальфельд, работала на военном з-де носила отличительный знак ОСТ жила в бараке концлагеря своего не помню.
В апреле 1945 г. была освобождена американскими войсками, в июле 1945 г. вернулась домой.
Прошу Вас выслать мне справку о подтверждении этого была в Германии с 1942 г. по 1945 г. для предъявления в горсобез.

15 июля 1992 г. Головасова

Ф 19

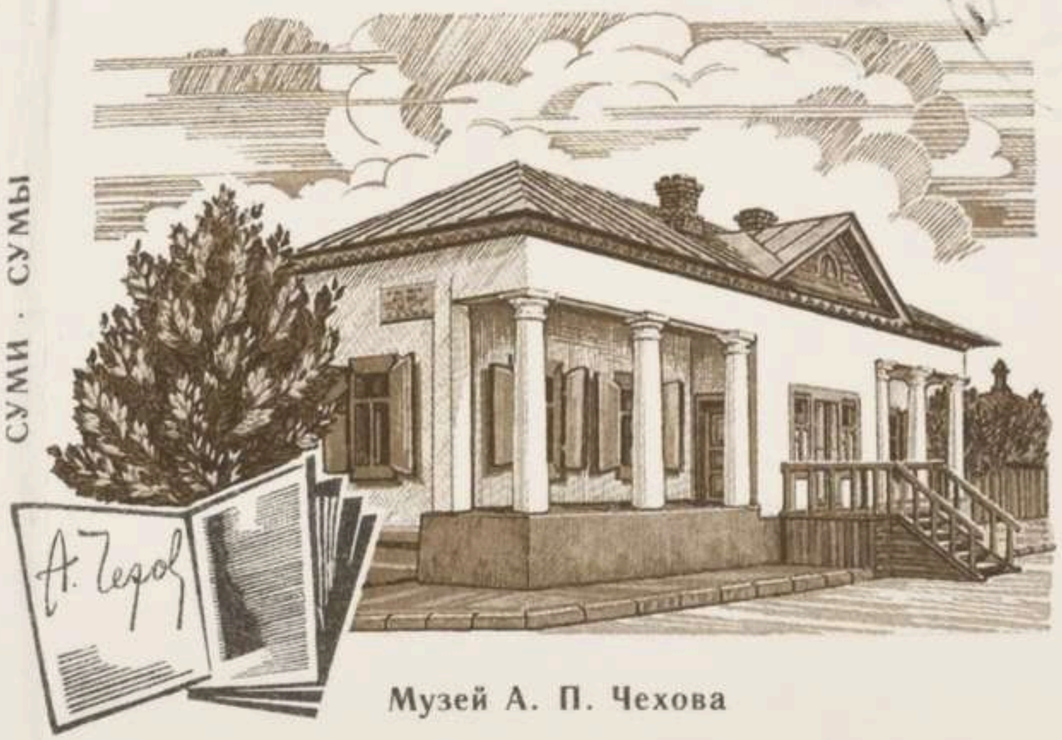

Музей А. П. Чехова



г. Сумы УСБУ

Начальнику

Индекс предприятия связи	и адрес отправителя
245110	г. Шостка Сумской об. ул Куйбышева 40-2 Ионовиловой Т. Ив.

244030

Пишите индекс предприятия связи места назначения

Изготовлено на Пермской ф-ке Госзнака

© Министерство связи СССР, 1990
13. 08. 90. 136680. Цена 6 к. Рисунок художника *Н. Ветчо*

ДИЗАЙН

Внимание!
Образец написания цифр индекса:

0 1 2 3 4 5 6 7 8 9

20
~~10~~

июля 2

245110

Сумская обл.
гор. Шостка
ул. Куйбышева
дом 40 кв. 2
Коноваловой
Татьяне Ивановне

Безуглая
Татьяна Ивановна
1925 г с. Маково
Шосткинского р-на Сумской обл

гор Шостка
5 октября 1942 года
гор Шостка
Германия
г. Зальцгедель, рабочая на заводе

5 мая 1945 года
Лагерь 286, 1-го Белорусского
фронта (время не указано)
25 июля 1945 года

=Оничко=

Управление Комитета государственной безопасности УССР

по Сумской области

"____" _____ 198 г. №_____ гор. Сумы

Сумы, тип. УВД. 14. 06. 1988 г. Зак. 1193 т. 4000

КОМІТЕТ державної безпеки України УПРАВЛІННЯ по Сумській області	КОМИТЕТ государственной безопасности Украинской ССР УПРАВЛЕНИЕ по Сумской области

"_____" _____ 199 г.

№_____

гор. Сумы

ЗАВІРЯЮЧИЙ НАПИС

У даній справі пронумеровано 20 аркушів

двадцять

"09" 04 2026 р.

Посада

Підпис

Сумы, тип. УВД. 14. 06. 1988 г. Зак. 1193 т. 4000