Архівний № 460
Опис № 13
Фонд № Р-7641
Сумської області

Управління СБУ
по Сумській області

Фильтрационное

ДЕЛО № 69728

Безрук
Ефросинья Васильевна

Начато 5. июля 1945
Окончено 30 августа 1955.
На 7 листах

Фо Р-7641
Оп 13
Ар 460

Советское строительство

Исполком и депутаты

В Советы Новосибирской области избрано более 12 тысяч депутатов. Они с большой активностью принялись за выполнение своих обязанностей.

Задача состояла в том, чтобы с самого начала деятельности местных Советов нового состава учесть способности, наклонности, жизненный опыт, уровень общеобразовательной и политической подготовки каждого депутата и привлечь его к практической работе именно на том участке, где он сможет принести наибольшую пользу.

С этой целью после первых сессий во всех Советах области были проведены совещания и индивидуальные беседы с депутатами. Облисполком издал «Справочник депутата Новосибирского областного Совета», в который, помимо материалов о составе областного Совета и его постоянных комиссий, а также сведений об исполкоме, его отделах и управлениях, включена краткая памятка — основные вопросы деятельности депутатов. Всем депутатам областного Совета рассылаются планы работы исполкома и его решения по важнейшим вопросам.

Многие депутаты областного Совета выразили желание учиться, повышать свой культурно-политический уровень и деловую квалификацию, не отрываясь от основной работы. Идя навстречу этому желанию, исполком приступил к проведению семинаров и инструктивных совещаний с депутатами и руководящими работниками областных советских учреждений и организаций.

На этих семинарах и совещаниях будут изучаться основы советского строительства, обобщаться опыт работы Советов по руководству хозяйственной и культурной жизнью области. Мы намерены ввести в систему, чтобы после каждой сессии для депутатов читались лекции по вопросам внешней и внутренней политики СССР, проблемам науки, литературы и искусства. К чтению лекций мы привлечем лучшие культурные силы Сибири. Облисполком разослал депутатам областного Совета, работающим в деревне, библиотечки. В каждой из них — политическая, сельскохозяйственная, техническая и художественная литература.

□ □ □

Л. СОКОЛОВ,
председатель исполкома Новосибирского областного Совета депутатов трудящихся.

□ □ □

После первой сессии областного Совета мы провели совещание председателей постоянных комиссий, ознакомили их с ближайшими планами работы исполкома, рассказали о задачах, которые стоят перед областью в 1948 году. На первых заседаниях комиссий были рассмотрены планы отделов и управлений облисполкома, после чего комиссии составили свои планы.

Повседневная тесная связь с депутатами — членами постоянных комиссий помогает нам более глубоко подготавливать решения облисполкома. Постоянная комиссия по коммунальному хозяйству и благоустройству, возглавляемая депутатом Н. С. Макеровым, профессором Новосибирского строительного института, подготовила для обсуждения на заседании исполкома вопрос об итогах работы коммунальных предприятий в 1947 году и о мероприятиях на 1948 год. Участие тов. Макерова и других квалифицированных специалистов, привлеченных постоянной комиссией к подготовке проекта решения, обеспечило высокое качество и техническую обоснованность внесенных на рассмотрение исполкома предложений.

Успешно привлекаются специалисты и к участию в работе постоянной комиссии по здравоохранению и социальному обеспечению. По предложению комиссии исполком областного Совета заслушал отчет областного отдела здравоохранения.

Активно помогает облисполкому бюджетно-финансовая комиссия областного Совета. Члены комиссии проверяют, как в области выполняется финансовый план первого квартала, разрабатывают предложения об улучшении работы финансовых органов. Комиссия готовит для рассмотрения на заседании исполкома вопрос о работе сберегательных касс области.

С депутатами областного Совета, работающими в районах, городах и селах области, мы поддерживаем письменную связь. На-днях в облисполком пришло письмо депутата областного Совета Феклы Павловны Непша, работающей в Чановском р... молочно-товарной ферме колхоза Дзержинского. Она просит сообщ... лучше подготовиться к очередной ... Совета. Мы послали депутату по... ответ.

Переписка с депутатами являет... облисполкома источником информац... ложении дел на местах и в то ж... помогает депутатам сосредоточива... внимание на наиболее важных у... работы.

На одном из ближайших заседа... полкома намечено обсудить вопрос о... сельских общественных судов. Готов... вопрос не только работники судебны... нов и прокуратуры, но и депута... ластного Совета. Мы послали им пи... просьбой ознакомиться в своем избир... ном округе с работой сельских обще... ных судов, побеседовать с председат... членами и заседателями этих судов, у... нить, какие у них имеются затрудн... работе.

Поддерживается с депутатами обл... го Совета и живая связь. Недавно, ... мер, ко мне пришла Вера Федосеевна ... макова — депутат областного Совета ... вущая в одном из окраинных районо... восибирска. Она рассказала о недос... в работе торговых организаций, о неу... творительном коммунальном обслу... нии населения. Тов. Башмакова ... явила и другие претензии к исполко... ластного Совета. В тот же день были ... няты меры к исправлению положения.

Депутаты местных Советов нового ... ва за первые месяцы своей работы п... ли глубокое понимание возложенны... них задач и добросовестное отноше... депутатским обязанностям. Первые ... тические мероприятия исполкомов обл... го и других местных Советов по орга... ции связи с депутатами уже принесли ... плоды. Укрепляя и расширяя эту ... мы добьемся дальнейшего улучшения ... ты Советов и еще более активного уч... всех депутатов в решении вопросов ... ственного и культурного строительств... ласти.

г. НОВОСИБИРСК.

Совет и экономика городского хозяйства

Ленинградский городской Совет депутатов трудящихся нового созыва начал свою деятельность под знаком борьбы за режим экономии, за прибыльное ведение коммунального и жилищного хозяйства и безубыточную работу местной промышленности, за строгое соблюдение всех статей бюджета.

На одном из последних заседаний исполкома обсуждался вопрос о том, как боролся за исполнение бюджета 1947 года исполком Дзержинского райсовета.

В свое время председатель этого исполкома т. Паромонов получил предупреж... например, за счет средств, отпущенных на очистку территории района, содержались на сверхштатных должностях лица, не имеющие отношения к этому делу (председатель райкома профсоюза, бухгалтер и другие).

Исполком Ленгорсовета дал суровую оценку пренебрежительному отношению исполкома Дзержинского райсовета к финансовой дисциплине. Исполкому предложено обеспечить мобилизацию имеющихся резервов районного хозяйства, осуществлять строжайший режим экономии при расходовании средств и материальных ценностей. ...ского райсовета на серьезные недоче... экономике района, исполком Ленгорс... потребовал обеспечить дальнейший ... прибыльности предприятий и хозя... соблюдать строжайший режим эконом...

Обсудив работу исполкома Выбор... райсовета по исполнению бюджета ... прошлый год, Ленгорисполком призн... неудовлетворительной. Исполком Лен... вета обратил внимание председател... полкома райсовета т. Иванова на н... стимость перерасхода средств по упр... ческому лимиту и обязал добиться ... стематической планомерной работы ...

СЕГОДНЯ В ГАЗЕТЕ:

...Советской стране. (1 стр.).

...ВЕТСКОЕ СТРОИТЕЛЬСТВО. **Л. Соколов.** Исполком ...путаты. — **С. Щетинин.** Совет и экономика го...кого хозяйства. (2 стр.).

...ЭКОНОМИЧЕСКИЕ ТЕМЫ. **В. Дмитриев.** Колхозы ...слевоенные годы. (2 стр.).

Корсакас. Литература Советской Литвы. ...гр.).

...казы Президиума Верховного Совета СССР. ...тр.).

Тильди Золтан о демократических завоеваниях венгерского народа. (3 стр.).

Выступление Уоллеса в штате Миннесота. (3 стр.).

Газета «Борба» об англо-франко-американском совещании в Лондоне. (4 стр.).

Лидеры демократической партии против кандидатуры Трумэна. (4 стр.).

Воззвание Центрального комитета коммунистической партии Чехословакии. (4 стр.).

П. Лисовский. К положению в Италии. (4 стр.).

...етской стране

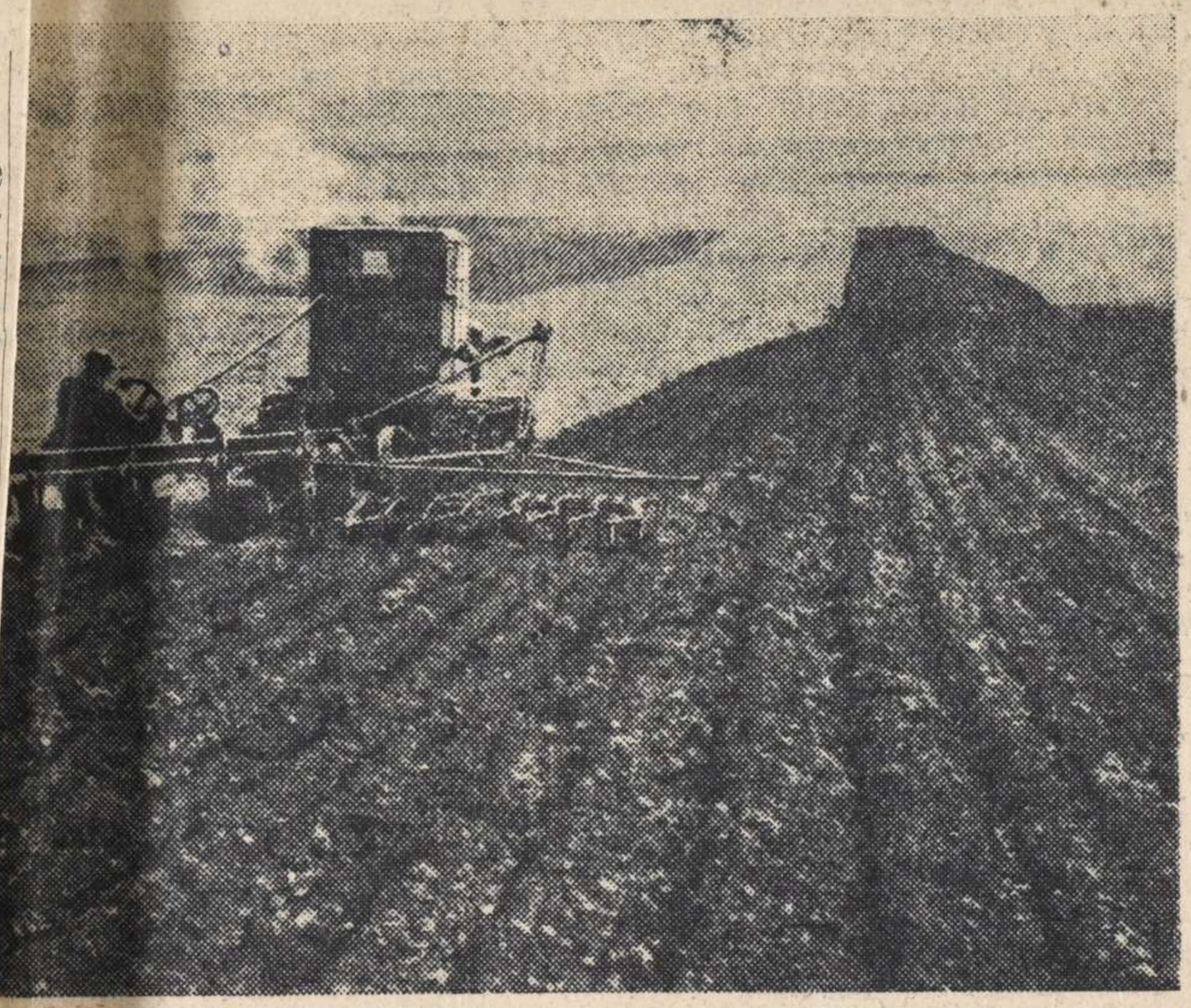

...етское крестьянство ведет борьбу за высокий сталинский урожай 1948 года. ...жных районах страны развертываются полевые работы. На снимке: тракторная ...та на полях колхоза «Победа» Зуйского района Крымской области.

Фото Л. Яблонского.

БИОГРАФИЯ И. В. СТАЛИНА НА ЯКУТСКОМ ЯЗЫКЕ

ЯКУТСК, 3 марта. **(По телеф. от соб. корр.).** Сегодня местное издательство выпустило в свет краткую биографию И. В. Сталина на якутском языке. Книга издана тиражом в 19 тысяч экземпляров, хорошо оформлена и богато иллюстрирована. Все первое издание в основном будет послано в сельские районы.

□ □

ВОССТАНОВЛЕНИЕ ЖЕЛЕЗНЫХ ДОРОГ ЛАТВИИ

РИГА, 3 марта. **(По телеф. от соб. корр.).** Полным ходом идет восстановление двух железнодорожных линий: Рига—Эргли и Рига—Руене, разрушенных немецко-фашистскими оккупантами. Эти дороги имеют большое значение для развития народного хозяйства Латвии. По ним будут доставляться в промышленные центры лес, кирпич и другие строительные материалы, а также сельскохозяйственные продукты для городского населения. Начаты укладка путей и восстановление мостов. Строятся новые вокзалы. В нынешнем году некоторые участки этих дорог уже будут введены в эксплоатацию. В восстановительных работах, на которые отпущено 77 миллионов рублей, принимает активное участие местное население.

□ □

УРАЛЬСКИЕ РАЦИОНАЛИЗАТОРЫ В ФОНД ПЯТИЛЕТКИ

МОЛОТОВ, 3 марта. **(По телеф. от соб. корр.).** На предприятиях Молотовской области широко развернулось движение рационализаторов, выступающих с новаторскими предложениями в фонд послевоенной сталинской пятилетки.

На машиностроительном заводе имени Молотова с начала года собраны сотни рационализаторских предложений. Часть из них уже внедрена в производство, и это обеспечило более миллиона рублей экономии. Много ценных рационализаторских предложений внесли работники Краснокамского бумажного комбината.

Всего на машиностроительных заводах

На соискание Сталинских премий

...рта под председательством акаде... Н. Несмеянова состоялся пленум ...тета по Сталинским премиям в обла... ...уки и изобретательства.

...ный секретарь Комитета профессор ... Жигач сообщил на пленуме, что ...работ, поступивших в нынешнем ...в соискание Сталинских премий в ...науки и изобретательства, значительно превышает прошлогоднее. Научные ...ения, высшие учебные заведения, ...терства, ведомства и общественные ...ации прислали около 700 научных ... изобретений и описаний усовер...ованных методов производственной работы, реализованных в народном хозяйстве в 1947 году.

На пленуме был утвержден состав 12 секций по различным отраслям знаний, которые на-днях приступят к предварительному рассмотрению поступивших работ. В секции вошли виднейшие ученые. Председателями утверждены А. Ф. Иоффе, Е. А. Чудаков, А. Н. Несмеянов, В. А. Обручев, Л. А. Орбели, Т. Д. Лысенко, А. И. Абрикосов, В. С. Немчинов, П. Н. Поспелов, И. П. Трайнин, А. А. Благонравов и маршал Советского Союза Л. А. Говоров.

Секции должны закончить свою работу к 20 апреля.

□ □ □

Бюджет государственного социального страхования на 1948 год

7879

РЕГИСТРАЦИОННЫЙ ЛИСТ.

на репатриированного, прошедшего регистрацию в СПП-153 дислоцирующимся в г. Заган с 5.7.45 г.

2

I. Фамилия, имя, отчество Безрук Евфросинья Васильевна.

2. Год и место рождения 1915 г. Сумская обл, Недрегайловский р-н, с. Ольшана

3. Национальность Украинка

4. Образование 3 кл.

5. Специальность санитарка

6. Последнее постоянное место жительства и работа на территории СССР (для военнослужащих указывается наименование воинской части).
Работала санитаркой в с. Ольшана, Сумской обл. При немцах работала на поправке дорог.

7. Состоял ли в ВКП(б) или ВЛКСМ Беспартийная

8. Почему оказался на территории другого государства
Была забрана в Германию 29 мая 1942 г.

9. Подвергался ли арестам, задержаниям, допросам, штрафам со стороны немецких властей (когда, где и за что).
Не подвергалась.

10. Содержался ли в спецлагерях противника и чтот там делал (указать наименование лагеря и адрес).
Не содержалась.

11. Проходил ли службу в немецкой армии, полиции, отрядах, воинских частях, госпиталях, строительных и иных батальонах, создававшихся противником, служил ли в немецких учереждениях, предприятиях, организациях (каких, в качестве кого).
Работала у хозяина в с. Дертендорф около г. Трибес.

12. Какие отобраны при регистрации документы:
Паспорт № 655220, рабочая картка, рабочая книжка.

13. Где проживают близкие родственники, кто именно (указать точный адрес).

Родственников не имеет

14. Куда следует на постоянное место жительства — Сумская обл., Недрегайловский р-н, с. Ольшана

Правильность данных мною сведений подтверждаю

подпись. Бурук

7.7.45 г. Регистрационный лист заполнил: Миронова

Регистрационный лист проверил: ст. пр. Дсопр

ПРЕДСЕДАТЕЛЬ РЕГИСТРАЦИОННОЙ КОМИССИИ
НКВД СССР ПО СПП-153

Удостоверение о направлении на постоянное место жительства получил: Бурук

Убыл из лагеря: _____ 1945 года.

УРСР

Виконавчий Комітет
ВІЛЬШАНСЬКОЇ
СІЛЬСЬКОЇ РАДИ
ДЕПУТАТІВ ТРУДЯЩИХ

11 января 1947 г.

№ 45/10

с. Вільшана
Сум. р-ну Сумської обл.

Справка.

Выдана настоящая Недригайловскому РОМГВ на гр: Бездук Ефросинью Васильевной в том, что она является уроженкой с. Ольшаны, Недригайлов. р-н Сумской обл. В том, что она действительно выехала с территории Ольшанского с/совета неизвестно Куда.

Что Ольшанский с/совет удостоверяет

Пред. с/совета

секретарь

До начальника паспортного стола

від гр-ни с. Вільшан
Недригайлівського р-ну
Сумської області
Безрук Єфросинія Вас.

Заява.

Я, Безрук Єфросинія Вас. в 1942 році виїхала в Німеччину, звідти повернулася в с. Вільшану 28/VII 45 р. та прошу начальника паспортного стола приписати мене на постояне місто жительства по Вільшанській Раді. Прошу не відмовить мою прохання. До цього. Безрук

Baustelle:
Nr.
Namen
Geleistete Arbeits

Lohnwoche vom ..... bis .....

Std.	Zus. Std.	Angeliefertes Material und Rüstzeug

УРСР
Виконавчий Комітет
ВІЛЬШАНСЬК
СІЛЬСЬКОЇ РАДИ
ДЕПУТАТІВ ТРУДЯЩИХ

2 августа 1945 р.
№ 15/02
с. Вільшана
Ідентайлів р-ну Сумської

Справка.

Видана настоящая гр-ке с. Ольшаны Недригайловского р-на Сумской области Безрук Ефросинии Василь-не в том, что она действительно 19 мая 1942 года добровольно уехала на Германию, оттуда возвратилась в с. Ольшану 28/VII 1945 года.

Что и удостоверяется.

Пред. с/совета
секретарь Венцеву

Lohnwoche vom ..... bis .....
Std. Zus. Std. Angeliefertes Material und Rüstzeug

Baustelle: .....

Nr.	Namen	Geleistete Arbeits-

Автобіографія

6

Я гр. Безрук Євфросінія Василівна
Народилась в 1915 році 23го жовтня в
с. Вільшана Недригайлівського р-на
сумської області. Батьки з походження
селянів хліборобів, в 1925 році пішла
до школи де закінчила у 3 класи
після закінчення школи в 1928 році були
на курсах санпостовців при Вільша-
нській мед лікарні де по закінченні
працювала санпостовцем 2 роки
в 1931 року по 1942 рік робила
при Вільшанській мед лікарні
Санітарною а 29го Мая 1942 р
виїхала в Германію, про працю-
вавши 3 роки повернулась 28 іюля
1945 р. у с. Вільшана Недригайлі-
ський район ~~сумської~~ область

3/VIII-45 до цієї Безрук Є.

НКО СССР

= 153 =

Сборно-Пересыльный Пункт
= ДЛЯ =
РЕПАТРИИРУЕМЫХ ГРАЖДАН
С С С Р

Видом на жительство служить не может

У Д О С Т О В Е Р Е Н И Е

3

Выдано Безрук Ефросинья Васильевна
(фамилия, имя, отчество)
"9" июля рождения 1915 г. Сумская обл. Недригайловский р-н. с. Ольшана
(место рождения)
№ 7829

в том, что он по прибытии из Германии г. Гримбес.
с "5" июля 1945г. по "9" июля 1945г. содержался в
Сборно-Перес. Пункте № 153 г. Загсен (Германия).
проверочно-фильтрационном пункте (лагере и следует к постоянному
месту жительства Сумская обл. Недригайловский р-н.
(указать адрес)
с. Ольшана.

Удостоверение по приезде к месту жительства должно быть сдано в местный орган НКВД для получения вида на жительство.

ПРЕДСЕДАТЕЛЬ РЕГИСТРА ПРОВЕРОЧНОЙ КОМИССИИ
НКВД СССР ПО СПП № 153
КАПИТАН (БАБКЕНОВ)

НКВД СССР

Архивное № _____

пересмотрено в соответствии с приказом КГБ при СМ СССР № 00750 и оставлено для дальнейшего хранения в архиве в фонде секретного делопроизводства, со снятием с оперативно-справочного учёта проходящего лица.

Пересмотрел _____ (_____)

Согласен:
Нач. 4 отд. УКГБ при СМ УССР по Сумской обл.

_____ (_____)

30 · 8 _____ 195 5г.

ЗАВЕРИТЕЛЬНАЯ НАДПИСЬ

данном деле пронумеровано 7 листов

(семь)

«10» 12. 1942г.

Должность

Подпись

ЗАВІРЯЮЧИЙ НАПИС

У даній справі пронумеровано 7 аркушів

сім

«09» 04 2026 р.

Посада

Підпис

Арт 1-С 3803-1