ДЕРЖАРХІВ
Сумської області
Фонд № Р-4641
Опис № 13
Архівна № 448

Управління СБУ
по Сумській області

оперативно-розыскное

# ДЕЛО № 55125

Безродный

Василий Федорович

Начато 17 мая 1997 г.

Окончено 30 августа 1955 г.

На 5 листах

ДЕРЖАРХІВ
Сумської області
Фонд № Р-4641
Опис № 13
Архівна № 448

Дубовязовское р-ство
Сумской обл.

Дело №
Безродный
Василий Федорович

На листах

Орх 55125

3249

1
2

# Регистрационный лист

**на прошедшего регистрацию в лагере № 224 ~~или СПП~~ №**
**(ненужное зачеркнуть), дислоцирующегося в населенном пункте** Людвигсфельде

| | |
|---|---|
| 1. Фамилия, имя, отчество | Безродный Василий Федоров. |
| 2. Год и место рождения | 1923 г. Сумской обл. Дубовязовский р-н с. Мохолановка |
| 3. Национальность Украинец. | 4. Образование 7 гр. |
| 5. Специальность | Колхоза. |
| 6. Последнее постоянное место жительства и работа на территории СССР (для военнослужащих указывается наименование воинской части). | См. п. № 2. работал в колхозе. |
| 7. Состоял ли в ВКП(б) или ВЛКСМ | Не состоял. |
| 8. Почему оказался на территории другого государства | 11 июня 1942 г. был мобилизован немцами в Германию. |
| 9. Подвергался ли арестам, допросам, задержаниям, штрафам со стороны немецких властей (когда, где и за что) | Арестовывался за побег с шахты II-43 г. г. Ахен. |
| 10. Содержался ли в спецлагерях противника и что там делал (указать наименование лагеря и адрес) | Сидел в тюрьме 2 м-це в г. Ахен. за побег. |
| 11. Проходил ли службу в немецкой армии, полиции, отрядах, воинских частях, госпиталях, строительных и иных батальонах, создававшихся противником; служил ли в немецких учреждениях, предприятиях, организациях (в каких, в качестве кого). | В других армиях не служил. Работал на шахте г. Вайден р-н. Ахен. Потом у Баура с. Нонзен. р-н Ахен, с 1942-1945 г. |
| 12. Какие отобраны документы при регистрации | Документов не имеет. |
| 13. Где проживают близкие родственники, кто именно (указать точный адрес) | с. Мохолановка Сумской обл. проживает мать Безродная Екатерина Степановна. |
| 14. Куда следует на постоянное жительство | УССР Сумская обл. Дубовязовский р-н с. Мохолановка. |

Правильность данных мною сведений подтверждаю.

подпись: Безродный.

Регистрационный лист заполнил

подпись: Ст. л-нт г/б В. Фастинов.

Регистрационный лист проверил:

Председатель регистрационной комиссии НКВД СССР

подпись: л-нт [подпись] (Медведев)

Удостоверение о направлении на постоянное местожительство получил:

(подпись регистрируемого)

Убыл из лагеря «—» июль 1945 г.

УРСР
ВИКОНАВЧИЙ КОМІТЕТ
М.-ГАННІВСЬКОЇ
СІЛЬСЬКОЇ РАДИ
депутатів тру...

17. мая 47.

№ 1.

м. Ганнівка,
бов'язівського району
Сумської області.

21

Справка характеристика.

Выдана м-Анновським Сусоветом Дубовязовського р-на гр-ну Безродному Василий Федорович 1923 года рож. Уроженец и житель с. м-Анновки Соц происхождение из крестян Середняков. В колхоз вступили 1929 году. Вовремя нимецкой окупации он и его родные проживали на теретории м-Анновского Сусовета и работали в общине по наряду. В 1942 году он был завербован в Германию на сильно. В 1945 году призван в советскую Армию. Под судом и следством как сам а также его родные не были. Из загряницы связи не имели с нимецкими окупантами. В настоящее время находится в с. м-Анновке работает 2-3 "Червона Зирка" по наряду.

Пред. Сусовета [signature]

Секретарь [signature]

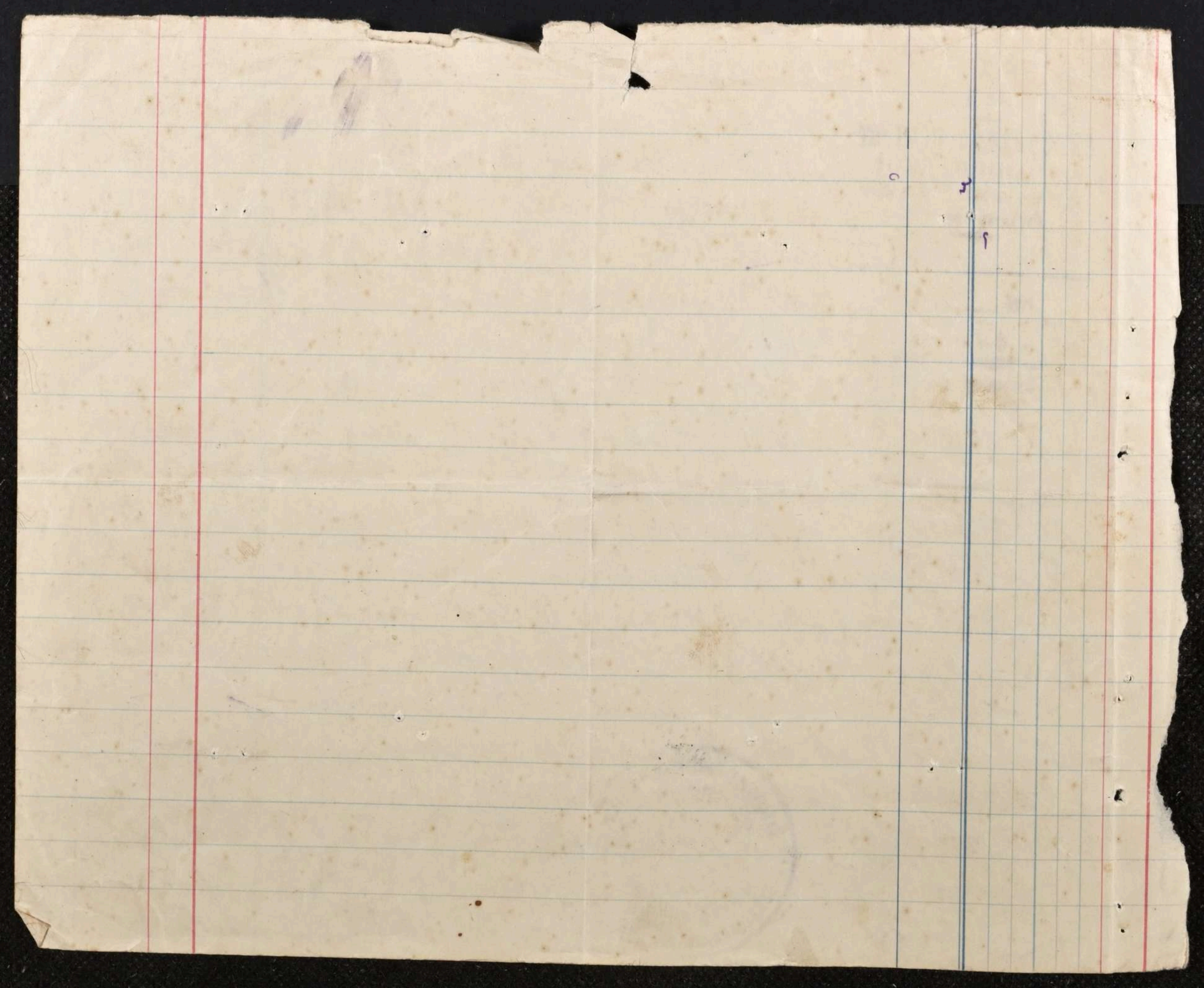

Протокол допроса.

1947 года Мая м-ца 17 дня.

Я, сотрудник Дубовязовского Ро МВД Кузнецова, сего числа допросила прибывшего с Германии Безродный Василий Федорович 1923 года, уроженец с. М. Анновка Дубовязовского р. Сумской обл., член Вакцин, образование 7 классов, не женат, со слов ранее не судимый, проживает с. М. Анновка Дубовязовского района Сумской области.

Об ответственности за дачу ложных показаний предупрежден по ст. 89 Ук. УССР.

Безродный

Вопрос: Где и кем Вы работали до начала войны и во время оккупации Дубовязовского района?

Ответ: До начала войны я работал в Донбасс г. Сталино, во время оккупации Дубовязовского района, работал в колхозе.

Вопрос: Когда и при каких обстоятельствах Вы выехали в Германию, насильно или добровольно, и кто руководил вербовкой?

Ответ: 11-го Июня 1942 года, насильно был угнан в Германию, под силой оружия полицейского (жандар)

Вопрос: По прибытии в Германию куда Вы были направлены, местными органами немецкой власти?

Ответ: По прибытии в Германию г. Вайден, где меня направили работать на шахту, где проработал год и

Безродный

бежал, попал в тюрьму, где просидел 1 м-ц, откуда зафаши обратно, проработал 1 м-ц я снова сбежал, и попал в конц. лагерь, где пробыл 2 м-ца, и направился на резиновую фабрику, где проработал 1 м-ц и бежал в г. Нойзен, где работал у хозяина до освобождения Американских войск 24/X-44 года.

Вопрос: Будучи на бельгии Германии подвергались ли к допросам и дестали карательными органами немецкой власти.?

Ответ: Ни допросам, ни дестали не подвергался.

Вопрос: Каким Вы знаете организации создаваемые немцами из числа русских, украинцев и какое Вы принимали участие.

Ответ: Что создание Власовской армии я слыхал, но участия никакого не принимал:

Больше дополнить ничего не могу, с моих слов записано верно и мне прочитано.

Безродный.

Допросил Мартынов —

Справка

5

УРСР
ВИКОНАВЧИЙ К[illegible]
М.-ГАННІВСЬКОЇ
[illegible]ЛЬСЬКОЇ РАД[illegible]
[illegible]епутатів тру[illegible]

29 Января 47 г.

№ _____

М.-Ганнівка,
[illegible]ного райс[illegible]

Выдана М.-Анновским с/советом Дубовязовского р-на Сумской обл. на гр-на Безродный Василий Федорович рожд. 1923 года в том, что он действительно был угнан в Германию 1942 году насильно. В настоящее время находится в РККА.

Что удостоверяет.

Пред. с/совета [illegible]

Секретарь [illegible]

Архивное _____ № _____

пересмотрено в соответствии с приказом КГБ при СМ СССР № 00750 и оставлено для дальнейшего хранения в архиве в агентурном фонде как из амер. окк. зоны

_____ с отражением на оперативно-справочном учете.

Пересмотрел _____ (_____)

Согласны:

Начальник _____ отделения (_____)

Нач. 4 отд. УКГБ при СМ УССР (_____)

_____ (_____)

ЗАВЕРИТЕЛЬНАЯ НАДПИСЬ

В данном деле пронумеровано 5 листов

(пять)

«3» ноября 1992г.

Должность

Подпись

ЗАВІРЯЮЧИЙ НАПИС

В даній справі пронумеровано 5 аркушів

п'ять

«11» грудня 1992р.

Посада архівіста 1 кат.

Підпис Вознюкова

09.04.2026

ОБЛОЖКИ ДЛЯ ДЕЛОВЫХ БУМАГ «ДЕЛО»

ТУ 81-01-290-77 АРТ Ic17447

Тип. Наримановского района
Упрполиграфиздата Астраханского облисполкома