ДЕРЖАРХІВ
Сумської області
Фонд № Р-3644
Опис № 13
Архівний № 400

Управління СБУ
по Сумській області

Фильтрационное

ДЕЛО № 11257

НАЧАТО 23 декабря 1946 г.

ОКОНЧЕНО 26 августа 1953 г.

Бездидько
Анна Афанасьевна

На 14 листах

ДЕРЖАРХІВ
Сумської області
Фонд № Р-3644
Опис № 13
Архівний № 400

...кружной избирательной комиссии ...у зарегистрировать Николая Алек... Вознесенского кандидатом в депу... Верховного Совета УССР по Енакиев...—городскому избирательному округу. ...ужная избирательная комиссия еди...но принимает следующее постанов...

...ЛЕНИЕ
...ХОВНЫЙ СОВЕТ УССР
...МИССИИ

...е металлургического завода, Старо...евского коксохимического завода, «Юный коммунар», им. Карла Мар...еста «Орджоникидзеуголь».

...основании ст. 58 «Положения о вы... в Верховный Совет УССР» включить ...дата в депутаты Вознесенского Ни... Алексеевича в избирательный бюл... для баллотировки по Енакиевскому...ому избирательному округу № 279 ...борам в Верховный Совет УССР.

...ответствии со ст. 57 «Положения о ...х в Верховный Совет УССР» насто... постановление опубликовать для все... сведения.

...редседатель Окружной избиратель...й комиссии П. А. БОДУНОВ.
...меститель Председателя Окружной ...бирательной комиссии Д. С. ЗИБ...ОВ.
...лены Окружной избирательной ко...ссии: Я. Д. КОСТИКОВ, Л. Ф. ...ЛУКИНА, М. В. ЦИПЛАКОВА, ...М. БАБАН, М. Я. ПЕТУХОВ, ...Ф. ЕРМОЩЕНКО, Ф. Г. ГЛАЗ...ОВ, Н. А. ЦЫМБАЛ.
...екретарь Окружной избирательной ...омиссии Н. Г. ДЕГТЯРЕВ.

...ИРАТЕЛЬНЫЙ ОКРУГ

...вич Косыгин

...ом в депутаты
...та УССР

...ина кандидатом в депутаты Верхов...й Совета УССР.

...ружная избирательная комиссия ...душно приняла постановление о ре...ации тов. Алексея Николаевича Ко...а кандидатом в депутаты Верховного ...а УССР.

...ЛЕНИЕ
...РХОВНЫЙ СОВЕТ УССР
...ОМИССИИ

...ий Совет УССР, выдвинутого от кол...вов рабочих, служащих, инженеров ...техников Херсонского судозавода ...Коминтерна, педагогического институ... Кудобетонверфи и консервного завода ...Сталина.

...основании ст. 58 «Положения о вы... в Верховный Совет УССР» вклю... кандидата в депутаты Косыгина ...ея Николаевича в избирательный ...тень для баллотировки по Херсон...—городскому избирательному окру... 365 по выборам в Верховный Совет

...соответствии со ст. 57 «Положения ...орах в Верховный Совет УССР» на...ее постановление опубликовать для ...щего сведения.

...редседатель Окружной избира...льной комиссии Г. А. ШУЛЬЦ.
...меститель председателя Окруж...ой избирательной комиссии П. И. ...ОРЖЕНКО.
...екретарь Окружной избирательной ...омиссии А. И. МАКАРОВ.

...что комиссией получено согласие Николая Семеновича Патоличева баллотироваться в депутаты Верховного Совета УССР по Сумскому избирательному округу.

На заседании выступили: стахановец насосно-компрессорного цеха завода им. Фрунзе тов. Брязкун, кузнец рафинадного завода тов. Колесник, представитель педагогического института тт. Марков, Подлецкий, секретарь городского комитета комсомола тов. Гливенко. Они выразили глубокое удовлетворение согласием тов. Патоличева Патоличева, 1908 года рождения, проживающего в г. Москве, члена ВКП(б), секретаря ЦК ВКП(б), для баллотировки по Сумскому избирательному округу № 319 по выборам в Верховный Совет УССР.

На основании ст. 58 «Положения о выборах в Верховный Совет УССР» включить кандидата в депутаты Патоличева Николая Семеновича в избирательный бюллетень для баллотировки по Сумскому избирательному округу № 319 по выборам в Верховный Совет УССР.

Сов. секретно

МВД УССР

Управление МВД Сумской обл.

Краснопольское ромвд

КОСОВСКИЙ ИЗБИРАТЕЛЬНЫЙ ОКРУГ

Николай Федорович Кищук

зарегистрирован кандидатом в депутаты Верховного Совета УССР

СТАНИСЛАВ. (РАТАУ). Окружная избирательная комиссия Косовского избирательного округа № 306 зарегистрировала кандидатом в депутаты Верховного Совета УССР Николая Федоровича Кищука — мастера народного творчества, председателя артели «Гуцульщина», рождения 1910 года.

ОЛЕВСКИЙ ИЗБИРАТЕЛЬНЫЙ ОКРУГ

Георгий Михайлович Попов

зарегистрирован кандидатом в депутаты Верховного Совета УССР

ПОСТАНОВЛЕНИЕ
ОКРУЖНОЙ ИЗБИРАТЕЛЬНОЙ КОМИССИИ ПО ВЫБОРАМ В ВЕРХОВНЫЙ СОВЕТ УССР

Рассмотрев поступившие в Окружную избирательную комиссию протоколы о выдвижении кандидатом в депутаты Верховного Совета УССР по Олевскому избирательному округу № 122 Попова Георгия Михайловича и его заявление о согласии баллотироваться по данному избирательному округу от организаций, выдвинувших его, Окружная избирательная комиссия на основании представленных документов установила, что Попов Георгий Михайлович выдвинут кандидатом в депутаты в полном соответствии со ст.ст. 49, 50, 51, 52, 53 и 54 «Положения о выборах в Верховный Совет УССР».

На основании ст. 55 «Положения о выборах в Верховный Совет УССР» Окружная избирательная комиссия постановила:

Зарегистрировать кандидатом в депутаты Верховного Совета УССР Попова Георгия Михайловича, 1906 года рождения, проживающего в г. Москве, секретаря ЦК ВКП(б), для баллотирования по Олевскому избирательному округу № 122 по выборам в Верховный Совет УССР, выдвинутого от общих собраний коллектива Олевского фарфорового завода и колхозников колхоза им. Петровского, Топеницкого сельсовета, Олевского района.

На основании ст. 58 «Положения о выборах в Верховный Совет УССР» включить кандидата в депутаты Попова Георгия Михайловича в избирательный бюллетень для баллотирования по Олевскому избирательному округу № 122 по выборам в Верховный Совет УССР.

Настоящее постановление опубликовать для общего сведения.

Председатель Окружной избирательной комиссии И. Т. КАШИН.
Заместитель председателя Окружной избирательной комиссии К. М. СЛЕПОКУРОВ.
Члены Окружной избирательной комиссии: А. М. КОЦ, Н. А. ПАВЛЕНКО, В. Н. МАМОНОВ, Е. С. АНДРОШОВИЧ, Д. И. ШКРОБ, Н. П. ОРИШКИНА, А. А. РИБИНСКИЙ, С. Ф. ХИЛЬКО.
Секретарь Окружной избирательной комиссии В. А. ЛЕВИЦКИЙ.

Дельтгаусова дело № 823

Детатуры Ленина Верховного Совета

Начато 23/XII 1946.

ПУТИВЛЬСКИЙ ИЗБИРАТЕЛЬНЫЙ ОКРУГ

Сидор Артемьевич Ковпак

зарегистрирован кандидатом в депутаты Верховного Совета УССР

Окончено 29/I-1947 года.

СУМЫ. (РАТАУ). Состоялось заседание Путивльской Окружной избирательной комиссии по выборам в Верховный Совет УССР, на котором было принято решение зарегистрировать кандидатом в депутаты Верховного Совета Украинской ССР Сидора Артемьевича Ковпака.

На заседании Окружной избирательной комиссии присутствовали делегации предприятий, колхозов, общественных организаций и обществ трудящихся Путивльского и Шалыгинского районов, выдвинувших тов. С. А. Ковпака кандидатом в депутаты Верховного Совета УССР.

На 1 листов

и в других областях, например, на Харьковщине. Здесь издавна соревнуются Близнецовский и Лозовской районы. До войны у Лозовой была хорошая слава — район шел широким показом на Всесоюзной сельскохозяйственной выставке. Но руководители района плохо заботятся о том, чтобы возродить эту былую славу. В 1946 году в Близнецах собрали **вдвое более высокий** урожай, чем в Лозовой.

Причину этих контрастов, надо сказать, дорого обходящихся народному хозяйству, следует искать, прежде всего и главным образом, — в **качестве руководства.** В Шполе и Звенигородке, в Близнецах и Лозовой — по-разному руководят, по-разному подходят к трудностям, по-разному используют великие возможности, заложенные в колхозном строе.

В каждом из этих районов знали, например, что тягловых ресурсов в колхозах сейчас меньше, чем до войны, что надо искать выход из положения, иначе затянешь воз, резко снизишь урожай. Но в Шполе и Близнецах делали правильный вывод — надежно отремонтировали каждый трактор, провели работу среди колхозниц и сразу же вывели на полевые работы, дополнительно к тракторам, лошадям и волам, тысячи коров, принадлежащих колхозам и колхозникам. А в Звенигородке и Лозовой махнули рукой на сроки и сейчас весной — в той же Звенигородке — 61 день!

В каждом районе знали, что, если хочешь получить урожай, — надо запасать влагу. Но в Шполе и Близнецах сумели по-деловому организовать людей для проведения снегозадержания и, как только позволила весна, — закрыли влагу на всей площади зяблевой пахоты. А в Звенигородке и Лозовой успели только вынести директиву о снегозадержании и, очевидно, понадеялись, что дождик поправит баланс влаги в почве!

...и волнения преодоления, не повторять ошибок прошлого года, полностью использовать возможности наших колхозов, большую помощь партии и правительства.

НАДО ПРЕДВИДЕТЬ весеннее напряжение с тягловыми ресурсами — и **сейчас** добиваться **отличного** ремонта буквально каждой машины, готовить дополнительный инвентарь, готовить ярма для коров, экономно расходовать каждый килограмм кормов и т. д. Любой промах в этих делах, допущенный сейчас, — это удар по будущему урожаю.

НАДО ПРЕДВИДЕТЬ остроту борьбы за влагу, за лучшее питание растений в течение года — и **сейчас** добиться невиданного размаха работ по снегозадержанию, по вывозке на поля удобрений. Потерянный сегодня день — не наверстаешь!

НАДО ПРЕДВИДЕТЬ весь фронт полевых работ, необходимость одновременного сочетания многих из них, отчетливо представлять набор возделываемых культур, требования агротехники к каждой из них и т. д., чтобы уже сейчас каждая культура, каждый участок земли, каждая голова тягла, все сеялки, плуги и т. д. имели своих хозяев, чтобы вцепела работа по подготовке семян, составлялись необходимые агропланы, заключались договоры на соревнование и т. д. Потерянный сегодня день — не наверстать!

Перенести центр тяжести на **ПОДГОТОВКУ** — в этом главное для успеха весеннего сева, для успеха всего сельскохозяйственного года.

Хорошо готовятся к выборам в Верховный Совет УССР там, где рост активности избирателей тесно связан с еще лучшим решением важнейших хозяйственно-политических задач. Весенний сев — такая важнейшая задача. По всем селам Украины развернем широкую подготовку к весеннему севу! В новом году пятилетки — выше качество руководства сельским хозяйством!

рабочих, инженеров и служащих завода маркшейдерских инструментов, профессорско-преподавательского состава и студентов Харьковского государственного университета им. Горького, работников

Республиканско

Вчера в Киеве начало работу республиканское совещание актива женщин западных Измаильской и Закарпатской областей Украинской ССР.

Украшенный яркими транспарантами зал академического украинского драматического театра имени Ивана Франко заполнило около 500 женщин — передовые крестьянки, работницы, учителя, врачи, общественные и государственные деятели.

Среди участников совещания — крестьянка Долинского района, Станиславской области, депутат Верховного Совета СССР А. Н. Гретчак, звеньевая колхоза имени Сталина, Бобркского района, Львовской области, П. Г. Мисюк, председатель женского совета села Виковичи, Самборского района, Дрогобычской области, Е. В. Моделя, женорг Воловского округа Закарпатской области, депутат Верховного Совета СССР А. И. Петрище, стахановка нефтеперегонного завода № 1 Дрогобычской области С. В. Матейцева, учительница села Сухостав, Копычинского района, Тернопольской области, П. П. Наподий и другие.

На совещание прибыли знатные женщины республики — лучшая трактористка страны, лауреат Сталинской премии, депутат Верховного Совета СССР П. Н. Ангелина, звеньевая колхоза им. Шевчен

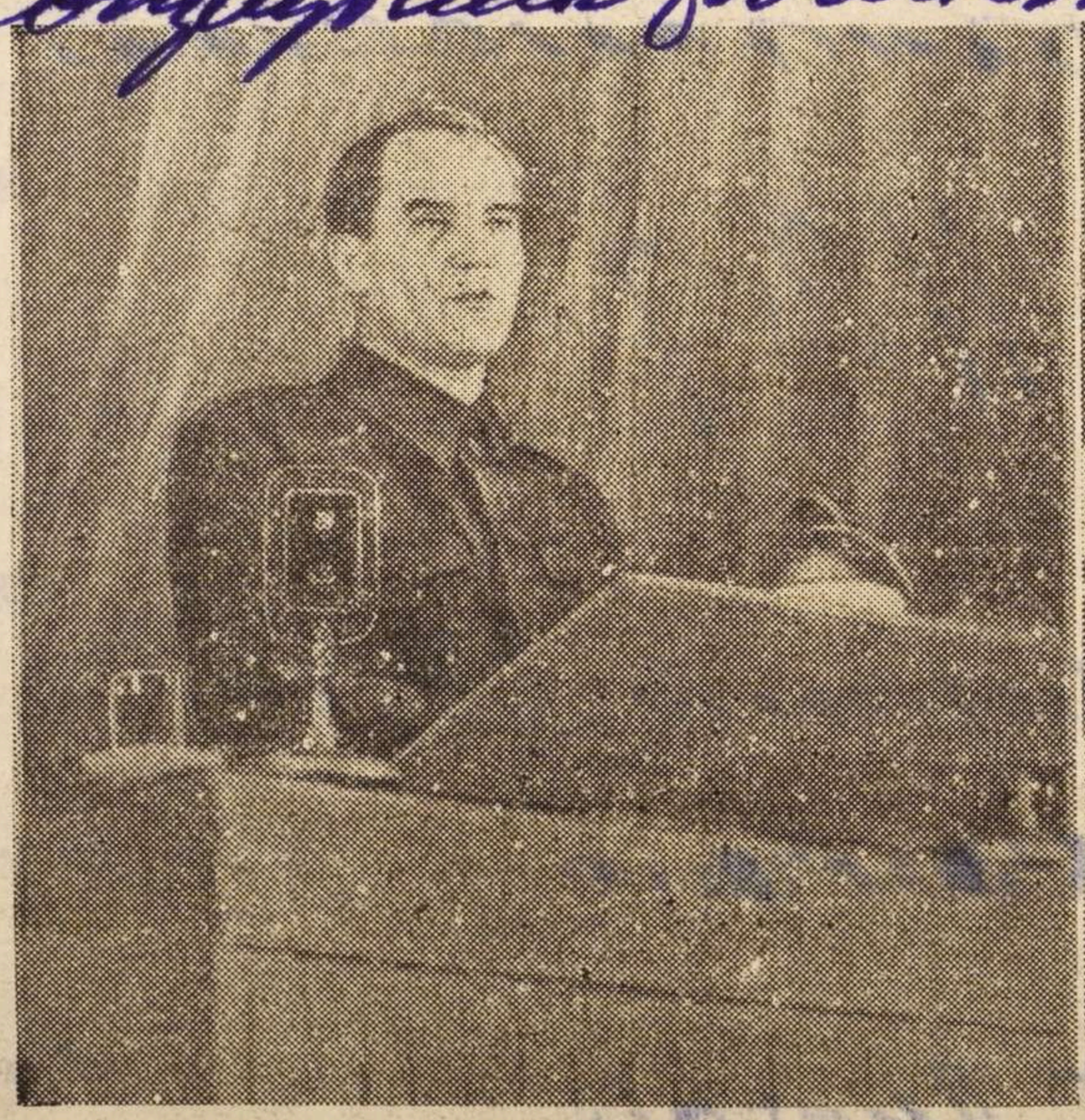



В Киеве открылось совещание актива женщин западных, Измаильской и Закарпатской областей УССР тов. **М. С. Гречуха;** справа — в зале совещания.

№ 823

Протокол опроса

1946 года декабря 23 дня сего Краснополье
д. Сотрудник Краснопольского Ромвы Стебленко
опросил в качестве гражданину.

Бездатько Анна Афанасьевна
1925 г. рожд. Уроженка и жительница с.
Н. Сыровайтк. Украинка б/п Украинка
8 классов одинокая несудимая. Во
время немецкой оккупации проживала
в с. Н. Сыровайтк. В настоящее время
проживает с. Н. Сыровайтке.

Обоствественности за дачу ложного показания
предупреждена по ст. 89 УК УССР

По существу дело показала следующее: Бездидько

Вопрос: Скажите при каких обстоятельствах Вы
попали проживать на оккупированной Сов-
территории.

Ответ: В 1941 году осталась проживать на
оккупированной Советской территории.

Вопрос: Скажите при каких обстоятельствах Вы
попали на территорию врага?

Ответ: 1943 году. Зависимо было насильно угнано
немцами в Германию вместе из другими за
Чепкина Мария Павловна. Лобода Адра Иванович
находилась в Гугоде Шнейденным работала у
бауэра. Вместе из этим арендовала до освобо-
ждения Красной Армии.

Вопрос: Скажите сколько раз Вы ходили и когда Вы
допрашивали или задерживали как на
оккупированной Советской территории
а также на территории врага?

Ответ: Будучи на оккупированной Советской терр. а
также на территории врага. Я не допрашивалась и не
задерживалась Бездидько.

Вопрос: При каких обстоятельствах Вы попали на Советскую территорию.

Ответ: После освобождения Красной Армии меня оставили жить снова в росте и я гнала от Кенигсберга до Ленинграда. В месяцев после чего меня направили домой. Фильтрацию прошла г. Луга.

Вопрос: Кого Вы знаете из Советских граждан предателей и изменников Родины?

Ответ: Знаю переводчицу Кобзарь Марию от. назван. Уроженка с. Н. Сировайтко работала она при Комендатуре с немцами в 1913 году в С. Н-Сировайтко. Знаю ее как переводчицу, а что именно она делала не могу сказать. В настоящее время проживает в Н. Сировайтки ее мать и брат. а она неизвестно где.

Вопрос: Кем Вы работали в Германии?

Ответ: работала в бауре по с/хоз. Житейских работах.

Вопрос: Кто может подтвердить изложенное Вами?

а) За пребывание на оккупирующей Совет. территории?

б) За пребывание на территории врага?

Ответ: а) Токарь Алексей от. назван., гр. Новак Яков Павл. проживает с. Н-Сировайтко.

б) гр. Новак Мария Андреевна, проживает Бр. Жиан. обл. Рос. банк г. Клинцы

Вопрос: Назовите своих родных и близких сродственников

Ответ — Отец — Афанасий Прокопович 48 лет

мать — Мария Савиновна 48 лет

Сестра — Мария Афанасьевна 25 лет

Проживаются с. Н-Сировайтко.

Вопрос: Что можете сообщить о себе дополнительно

Ответ: Больше подачи дану дополнить ничего не могу протокол прочитан записано из моих слов верно Бездидько

Вопросы Сотрудник Красноармейского

Хом. ВД

Отвечающий

Справка-характеристика.

Дана Н-сироватским с/советом на гр. Бездидько Анну Афанасьевну 1925 года рождения, уроженка с. Н-сироватка, Краснопольского р-на, сумской области, соцпроисхождения семьи крестьянина-бедняка. До 1941 года проживала в с. Н-сироватка училася в школе. С 1941 года по 1943 г проживала на временно оккупированой территории с. Н-сироватка, работала в общине на полевых работах. В 1943 году была насильно угнана в Германию. В 1945 году прибыла в с. Н-сироватку. В настоящее время проживает в с. Н-сироватка учится, тех-курсы. З семьи подсудимый не был никто, в полиции не служил. Что й удостоверяется.

Пред с/с [signature]

секретарь [signature]

9/XII

4

Д.У.С.Р.
Н-СИРОВАТСЬКА
Сільська Рада
Депутатів трудящих
Кролевецького р-на
Сумської області
24/XII 1946
№ _____
[redacted]

Справка-характеристика.

Дана Н-сыроватским с/совет на гр. Бездидько Анну Афанасьевну уроженка с. Н-сыроватки, Краснопольського р-на, сумской соцпроисхождения семьи крестьянина бедняка. До 1941 года проживала в с. Н-Сыроватка училась в школе. С 1941 года по 1943 год проживала на временно-окупированой территории работала в общине на полевых работах. В 1943 году была насильно угнана в Германию. В 1945 году прибыл

в с. Н-Сыроватку. В настоящее время проживает в с. Н-Сыроватка учится в сельско-хозяйственном колхозно-строительном техникуме. 3 семьи в полиции никто не служил. Что и удостоверяется.

Пред с/с [signature]

Секретарь с/с [signature]

[illegible] Сільської Ради Депутатів Трудящих Кременецького [illegible] Тернопільської області

С П Р А В К А.

Выдана Краснопольским РО МВД на гр. Безуидько Анна Адрия в том, что последный по учетам в РО МВД проходит как репатриированый, по другим учетам не значится.

НАЧ. КРАСНОПОЛЬСКОГО РО МВД
СТ. ЛЕЙТЕНАНТ МИЛИЦИИ - /С ОЧЕЛИН/

"------" 29/I-- 1947 года.

С П Р А В К А.

Выдана Краснопол. с ким РО МВД на гр---Безуглова Вера Дмитр---

в том, что последний по учетам в РО МВД проходит как репатриированный, по другим учетам не значится.

НАЧ. КРАСНОПОЛЬСКОГО РО МВД
СТ. ЛЕЙТЕНАНТ МИЛИЦИИ - /СОЧЕЛИН/

"---"---23/II---" 1949 года.

ПРЕД. ФИЛЬТР. КОМИСИИ НАЧ.
КРАСНОПОЛЬСКОГО РО МВД
СТ. Л-Т МИЛИЦИИ /СОПЕЛИН/
"29" января 1947 года

ЗАКЛЮЧЕНИЕ: 7

/ По фильтрационному делу. /

1947 года января "29" дня. с. Краснополье.

Мы члены фильтрационной комиссии рассмотрели материалы на репатриировану Бездидько Анна Афанас.

НАШЛИ:

Что компроматериалов в отношении Бездидько Анна Афанас. не установлено.

ПОСТАНОВИЛИ:

Спец. проверку по делу репатриированой Бездидько А. А. с читать законченной, проверочно-фильтрационное дело направить в 1-е спец. отдел для хранения в архиве.

ЧЛЕНЫ КОМИСИИ: НАЧ. КРАСНОПОЛ. РО МГБ
МАЙОР - /СОПАЛЬНЯК/

ЗАМ. НАЧ. РО МВД
СТ. ЛЕЙТЕНАНТ МИЛИЦИИ /ГЕРАСИМЕНКО/

8

СОВ. СЕКРЕТНО

НАЧАЛЬНИКУ КРАСНОПОЛЬСКОГО РО МГБ, СУМСКОЙ ОБЛ.

У-тов. С О П Е Л Ь Ш Я К

ЗДЕСЬ

Прошу проверить и сообщить не проходит ли по Ваши учетам или какими вы располагаете компрометирующими материалами на Биздидько Анна Афанасьевна 1925 г. рожденну и житель с. Н-Сыроватка Краснопольского р-на Сумской обл.

Цель запроса-проверяется как репатриант.

НАЧАЛЬНИК КРАСНОПОЛЬСКОГО РО МВД
СТ. ЛЕЙТЕНАНТ МИЛИЦИИ

/С О Ч Е Л И Н/

9 - 7
№ 79

В Краснопольское РО МВД Сумской области посту-

УРСР УССР

Министерство Державної Безпеки

УПРАВЛЕНИЕ М.Б. ПО ... ОБЛАСТИ

Краснопольское районное отделение

16 I

№ 273

Отдел Краснопольского

По учетам Домеб

Непроходящий к материалам

Нераспологаем

Нач. Краснопольского Домеб

Майор [signature] Сотников

Ф-11257

Совершенно секретно.

Лит."А". экз.№ ___

НАЧАЛЬНИКУ ОТДЕЛА "А" УМГБ СУМ ОБЛ
ПОДПОЛКОВНИКУ

т. ПРОХОДА.

гор. Сумы.

9

Заявление
Вызвать
Цик

Ур. Уч.
Міністерство
Державної Відділ
Ф. Спецотдела
ПО
КРАСНОПОЛЬСКОЕ ОТДЕЛЕНИЕ
18/X 50 г.
№ 5200
зона Краснополь

Прошу выслать фильтрационное дело на Бездитько Анну Афанасьевну 1926 года рождения ур. с Н-Сыроватка Н/ратона.

Последняя прошла фильтрацию и фильтрационное дело было сдано в I-й Спецотдел УМВД Сумской области.

НАЧАЛЬНИК КРАСНОПОЛЬСКОГО РО МГБ СУМ ОБЛ
Старший Лейтенант: Афанас

/ АФАНАСЬЕВ /

11257
87

Вх 23714
19 х

"25" X 1950г. вх.№ 23714 Сов. секретно

№ 6/8888 Литер "А"

г.Сумы

10

Начальнику Краснопольского РОМ/РБ

ст. лейтенанту тов. Афонасьеву

г.с. Краснополье

На № 5200 от 18.X 1950г.

Направляем архивно-фильтрационное дело № № 11257 на репатриантку Безоитько Анну Афонасьевну для ознакомления.

По истечении 10-ти дневного срока со дня получения дело подлежит возврату в архив отдела "А" УМГБ Сумской обл.

или высылайте постановление для снятия дела с арх. учета

ПРИЛОЖЕНИЕ: дело в 1 том.

НАЧАЛЬНИК ОТДЕЛА "А" УМГБ СУМСКОЙ ОБЛ
ПОДПОЛКОВНИК -

/ ПРОХОДА /

В дело
№ 11257
исп. Вакьидь

Верно: [подпись] /Вакьидь/

Исп Вх- №- 6764

СОВЕРШЕННО СЕКРЕТНО
Литер " А "
Экз №- ____

11

НАЧАЛЬНИКУ ОТДЕЛА " А " УМГБ СУМСКОЙ ОБЛ
П о д п о л к о в н и к у
Тов. П Р О Х О Д А
гор. С у м ы

На №- 6/8888 от 25.X.50 г.

При этом возвращаю архивное фильтрационное дело №-11257 на БЕЗДИДЬКО Анну Афанасьевну после его оперативного использования.

ПРИЛОЖЕНИЕ:- Упомянутое

НАЧ. КРАСНОПОЛЬСКОГО РО МГБ СУМ ОБЛ
Старший Лейтенант : /А Ф А Н А С Ь Е В/.

Отп.2 экз.
Экз №- 1 Адр.
Экз №- 2 РО МГБ
Исп.Афанасьев
маш. ас-2

Архивное № 11257

пересмотрено [illegible] приказом КГБ при СМ СССР № 00750 и [illegible] дальнейшего хранения в архиве в фонде секретного дело производства, со снятием с оперативно-справочного учета проходящего лица.

Пересмотрел

К-н Ранченко

Согласен:

Нач. 2 отд. УКГБ при СМ УССР по Сумской обл.

Ист-к Кежинов

26 VIII 65 г.

1. Фамилия Бездитько

2. Имя Галина

3. Отчество Афанасьевна

4. Год рождения 1925 5. Место рождения Сумская обл. Сумской р. д. Нижня сыроватка

6. Точное местожительство (адрес) до оккупации или до призыва в Красную Армию там-же

7. Профессия (специальность) учащаяся

8. Партийность б/п

9. Национальность украинка

10. Гражданство СССР

11. За границей был с 3-8 1943 г. по 29-4 1945 г.

12. В каких странах проживал и что делал Германия г. Штаргард д. Ганцово работал в с/хоз

Точный адрес фильтрационного пункта

Село 102 спп

Город Торн

Область

Республика

Фильтрацию прошел

с 19 г.

по 19 г

Дактилооттиск указательного пальца

87 11257

Правильность записанных на меня сведений

подтверждаю Бездидько.

подпись

11-05-45 г [illegible]

фамилия составившего карточку

а) Решение фильтрационной комиссии

б) Выбыл 22/VII 1945 г. Сумская обл.

указать точный адрес куда выбыл

Сумский р-н. Нижняя - Сыроватка

на жительство: село, город, район, область, республика или направлен

в какой лагерь, тюрьму

в) Личное дело направлено „____“ _____ 194_ г. при №

точное название органа НКВД—НКГБ

г) Разные отметки

ЦТ НКО 7031—44

1. Фамилия Гнездовско

2. Имя Анна

3. Отчество Афанасьевна

4. Год рождения 1926 г. 5. Место рождения Вулиской обл. Вулиской р-н. д. Н. Выроватка

6. Точное местожительство (адрес) до оккупации или до призыва в Красную Армию там же

7. Профессия (специальность) учащийся

8. Партийность б/п

9. Национальность украинка

10. Гражданство СССР.

11. За границей был с 3 авгу 1943 г. по 29 апр 1945 г.

12. В каких странах проживал и что делал в Германии у Танцов работала на с/х работе в хозяи

Точный адрес фильтрационного пункта

Село 102 СПП

Город Тюри

Область

Республика

Фильтрацию прошел

с ..... 19..... г.

по ..... 19..... г.

Дактилоттиск указательного пальца

11257

Правильность записанных на меня сведений

подтверждаю Г. Бездидько

подпись

06.45 г. Перебякина Анна Емельянов

фамилия составившего карточку

а) Решение фильтрационной комиссии

б) Выбыл 21.06.1945 г. Сумскую обл.

указать точный адрес куда выбыл

д. Н. Сироватка

на жительство: село, город, район, область, республика или направлен

в какой лагерь, тюрьму

в) Личное дело направлено „.....“ 194... г. при №

точное название органа НКВД—НКГБ

г) Разные отметки

1. Фамилия Бездедько

2. Имя Анна

3. Отчество Афанасьевна

4. Год рождения 1926 5. Место рождения Сумская обл. и р-н д. Н. Выроватка

6. Точное местожительство (адрес) до оккупации или до призыва в Красную Армию там же

7. Профессия (специальность) учащаяся

8. Партийность б/п

9. Национальность украинка

10. Гражданство СССР

11. За границей был с 13 08 1943 г. по 23 04 1945 г.

12. В каких странах проживал и что делал Германия д. Фонцов на с/хоз раб.

Точный адрес фильтрационного пункта

~~Село~~ 102 спп СВ

Город Торн

Область

Республика

Фильтрацию прошел

с _____ 19__ г.

по _____ 19__ г.

Дактилооттиск указательного пальца

Правильность записанных на меня сведений _____

подтверждаю _____

3.05.45 Составитель

фамилия составившего карточку

а) Решение фильтрационной комиссии _____

б) Выбыл 2.06 1945 г. в Сумскую обл.

указать точный адрес куда выбыл

д. Н. Вировотка

на жительство: село, город, район, область, республика или направлен

в какой лагерь, тюрьму

в) Личное дело направлено „____“ _____ 194 г. при № _____

точное название органа НКВД—НКГБ

г) Разные отметки _____

ЗАВЕРИТЕЛЬНАЯ НАДПИСЬ

В данном деле пронумеровано 14 листов

(четырнадцать)

"7" октября г. 92

Должность

Подпись

ЗАВІРЯЮЧИЙ НАПИС

В даній справі пронумеровано 14 аркушів

(чотирнадцять)

"19" листопада 92 р.

Посада охор. архівів

Підпис

08.04.2026

Фабрика картонажно-
полиграфических изделий
Арт. 1С 1526