ДЕРЖАРХІВ
Сумської області
Фонд № Р-7641
Опис № 11
Архівний № 252

Управління СБУ
по Сумській області

Фильтрационное

ДЕЛО № 14409

Агеева
Мария
Никитична

Начато: 25 января 1947 г.
Окончено: 21 сентября 1955 г.
На 9 листах

ДЕРЖАРХІВ
Сумської області
Фонд № Р-7641
Опис № 11
Архівний № 252

комсомол.

В комсомольских организациях района насчитывается свыше 750 комсомольцев. Однако в партию ре-

дов лучшие традиции большевиков, растить и воспитывать пламенных борцов за дело коммунизма.

Е. А. Клементьева.

СОВЕТЫ АГРОНОМА

Образцово провести уход за посевами кок-сагыза

Своевременный и тщательный уход за плантациями кок-сагыза—основное в борьбе за высокий урожай этой важнейшей технической культуры.

Сейчас, ухаживая за плантациями кок-сагыза, звенья и бригады должны основное внимание обращать на то, чтобы почва в междурядьях была пухлой и чистой от сорняков. Для этого необходимо после второй шаровки междурядий через каждые 15—20 дней производить рыхление почвы. Причем каждое последующее рыхление производится глубже предыдущего на 1—2 см.

Всего же за летний период необходимо провести 5—6 прополок с рыхлением междурядий.

Для рыхления почвы можно приспособить культиваторы на конной тяге.

После каждого рыхления междурядий засыпанные растения поправляются руками.

Во время прополки нужно особое внимание обращать на тщательное удаление одуванчика, являющегося, засорителем кок-сагыза.

Большие прибавки урожая корней и семян кок-сагыза дает подкормка.

Первую подкормку производят при наличии у растений 2—3 листков на глубину 4—5 см. При этом вносится на каждый гектар посева кок-сагыза 0,8—1 центн. селитры или 3—4 центн. птичьего помета, растворенного в воде.

Вторую подкормку производят во время бутонизации растений на глубину 10—12 сантиметров. Подкармливают навозной жижей (3 тонны на гектар) или раствором птичьего помета (3.000 литров на гектар). Для приготовления раствора берется 5 центн. птичьего помета на 3.000 литров воды.

Раствор навозной жижи делается перед внесением ее в почву, раствор птичьего помета—за 1—2 дня до применения.

Е. С. Бондаренко,
агроном райотдела сельского хозяйства.

Но для полного разоружения недостаточно только распустить армию. Необходимо уничтожить и военные заводы, чтобы ни теперь, ни позже Германия не смогла получать пушки, танки, самолеты для новой войны.

Именно так и поступают наши советские оккупационные власти в Германии. В восточной части страны, т. е. в советской зоне оккупации, от бывшей немецкой армии и следа не осталось. Из 733 немецких заводов, имеющих отношение к военной промышленности, 676 уже закрыты, и все их оборудование разобрано. Но вот в Западной Германии, где находятся английские и американские войска, положение совершенно иное. Там до сих пор еще сохранилась некоторая часть немецких военных формирований. А что касается военной промышленности, то она почти не тронута. Из 1.554 заводов, которые намечено уничтожить, полностью уничтожено пока только... три.

Советская делегация на сессии Совета Министров Иностранных Дел решительно настаивала на том, чтобы и в западных зонах были распущены немецкие формирования все до одного и уничтожены все военные заводы.

ного, если такие „суды" выносят фашистским преступникам слишком мягкие приговоры, а то и вовсе выпускают их на свободу!

Нет, не такой „денацификации" требуют свободолюбивые народы мира! С преступным фашизмом надо покончить раз и навсегда.

Между тем в проекте договора о разоружении Германии, который предложили американцы, ничего не говорится о денацификации и демократизации. Советская делегация считает необходимым внести в этот договор ряд важных пунктов, в том числе и такие: остатки фашизма должны быть решительно искоренены по всей Германии; нужно помочь германскому народу быстрее установить в своей стране демократический строй; земля крупных помещиков должна быть передана крестьянам. В советской зоне оккупации все эти меры уже проведены.

Этого требует справедливость

Большие споры на сессии Совета Министров вызвал вопрос о репарациях.

Репарациями называется возмещение ущерба. Советский Союз вынес на своих плечах основную тяжесть войны и сделал для победы больше, чем другие страны, вместе взятые. Советский Союз больше всех

состоялась летом 1945 года в Потсдаме (Германия), было решено, что оборудование военных заводов и некоторая часть продукции (уголь, металл, различные товары и т. д.) пойдут отсюда на уплату репараций восемнадцати союзным государствам.

Как же поступили Англия и Америка?

Под разными предлогами англо-американские оккупационные власти срывают выплату репараций другим союзным государствам.

В то же время в Англию и США вывозятся из Германии уголь, лес, кожаные изделия, разные предметы широкого потребления и даже изобретения немецких инженеров. Если все это перевести на деньги, то выходит, что Англия и Америка уже получили от Германии более десяти миллиардов долларов.

Советский Союз не может мириться с подобным положением. Советский Союз настаивает на уплате ему 10 миллиардов долларов репараций, и эту сумму он должен получить сполна. Таково непоколебимое требование нашего правительства. Общественность всех стран признает, что эти требования Советского Союза очень умеренны и абсолютно законны.

(Окончание в след. номере).

Ответственный редактор М. НОВИКОВ.

БМ 02042. Адрес редакции: п. С-Буда, Сумской обл., Советская, 13. Типография газеты „Колхозная правда". Тираж 1500 экз.

нее 290 жилых домов, 111 хозяйственных и производственных построек колхозов, в том числе: 11 конюшен, 9 зернохранилищ, 2 кирпичных завода, 2 смолокуренных, черепичный, механические мастерские.

На реке Знобовке в с. Голубовке намечено строительство колхозной гидроэлектростанции.

Огромное внимание уделяется также строительству помещений культурно-бытового назначения.

В осуществлении плана строительства жилых домов неплохие результаты имеют Н-Гутский, Г-Слободский, Голубовский и ряд других сельских Советов. Так, например, в селе Новой Гуте в этом году строится до 30 новых жилых домов.

Успешно идет строительство производственно-хозяйственных построек в сельхозартелях им. Горького, „Ленинский путь“, „Громадська праця“.

В колхозе им. Горького строится сушилка для кирпичного завода, помещение для бригады. В сельхозартели „Ленинский путь“ строится зернохранилище, достраиваются две конюшни, изолятор для скота.

в вопросе строительства кирпичных заводов. До настоящего времени ими еще ничего не сделано в деле организации строительства.

Такое положение в дальнейшем не может быть терпимым. Резко повысить темпы сельского и колхозного строительства, досрочно выполнить план строительных работ к 30-летию Великого Октября—боевая задача первичных партийных организаций, сельских Советов, правлений колхозов.

Правления сельхозартелей обязаны немедленно составить графики очередности строительства и обсудить их на своих заседаниях, строго использовать по назначению строительные бригады. Исполкомы сельских Советов должны рассмотреть составленные графики колхозами и установить повседневный контроль над их выполнением.

Особое внимание должно быть обращено на заготовку и вывозку лесоматериала, а также на использование местных строительных материалов (кирпич, саман, глиноплетень), являющихся основой успешного выполнения плана строительных работ.

Последовать примеру

Своевременная заготовка и вывозка строительных материалов — необходимое условие для успешного выполнения плана строительных работ.

Учтя важность этого, колхоз им. Фрунзе заготовил 300 кубометров и вывез 175 кубометров лесоматериала, сельхозартелью „Красный кустарь“ заготовлено и вывезено 50 кубометров леса.

А. Шаломеев.

ла обязательство выработать в текущем году не менее 800 га на каждый 15-сильный трактор. На 15 мая выработано в среднем по 250 гектаров.

Весновспашка—основа весенних полевых работ. Бригада т. Халецкой добилась значительного перевыполнения этого вида работ, что способствовало успешному проведению сева яровых культур в обслуживаемом колхозе им. Ворошилова.

Ранние пары—важнейшее агротехническое мероприятие. Бригадой Халецкой большое внимание уделено своевременному выполнению подъема чистых паров, чтобы тем самым заложить основу для получения колхозом в 1948 году высокого урожая.

Тов. Халецкая является одним из лучших бригадиров тракторных бригад МТС. За хорошие показатели в работе ее

Тракторы этой бригады работают бесперебойно с первого дня выезда в поле. В большинстве случаев продолжительность работы машин достигает 20 часов в сутки.

За всю весну не было случаев, чтобы кто-нибудь из трактористов не выполнил установленной нормы. Тракторист Рагулин систематически выполняет норму на 130—140 процентов.

Большое внимание уделяется бригадой качеству обработки почвы. Вспашка, культивация и сев проводятся с соблюдением установленной глубины.

Тов. Халецкая передает свой опыт работы т. Хамкину, советует ему, как лучше организовать работу трактористов, проведение технических уходов за машинами. Как результат этого, в тракторной бригаде т. Хамкина значительно улучшилась работа. Она занимает четвертое место в МТС по выполнению плана тракторных работ.

ПРИСТУПИЛИ К ПОСЕВУ КОНОПЛИ

Установившаяся благоприятная погода вполне позволяет производить посев конопли.

Первым приступил к этой работе колхоз им. Ворошилова. Им засеяно 27 га, что составляет 68,5 проц. к плановому заданию.

Более шести гектаров посеяно конопли колхозом им. НКВД, около гектара—колхозом „Коммунар“.

Скрипаль.

НИКОЛАЕВСКАЯ ОБЛАСТЬ

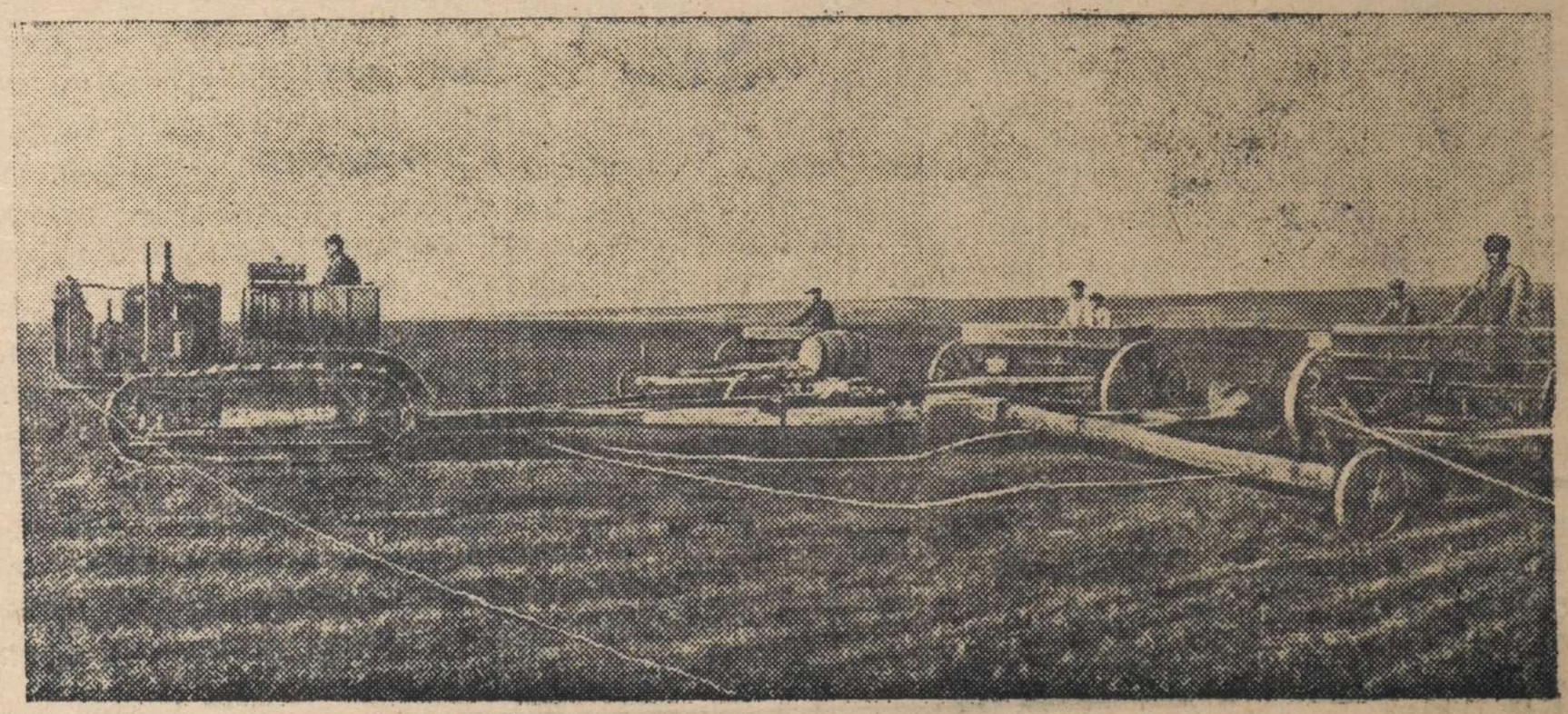

Весенний сев на полях Бугского зерносовхоза.

Зарег. 2

Заполняется оперативным сотрудником проверочно - фильтрационной комиссии—со слов проверяемого.

АНКЕТА

на гражданина СССР, возвратившегося в СССР через Сав. Болвекую границу

1. Фамилия, имя, отчество. Если фамилия, имя, отчество изменены, то когда, почему и какую фамилию носил до изменения.	Агеева Мария Викентьевна фамилии не меняла
2. Год, месяц и число рождения.	1921 г. 14/III -
3. Место рождения (республика, край, обл., район, село по новому адм. делению).	с. Г-слобода с-Будский район
4. Последнее место жительства и адрес: а) до начала войны или призыва в армию, б) до убытия за границу.	с. Г- Слобода
5. Национальность, родной язык, каким иностранным языком владеет, в какой степени.	Украинка, Язык русский. Другими не владеет.
6. Партийность. В какой организации состоял до оккупации (плена).	Бп.
7. Где находятся парт., комсомольские документы (когда, куда, кому сдал, порвал, отобраны оккупантами, где, кем).	Не имела
8. Образование, когда, где учился, что окончил.	3 Кл. Окончила с. с. Г-Слобода
9. Профессия, специальность.	Не Имеет
10. Судимость при Сов. власти (кем, когда, за что и мера наказания).	Со слов Не Судимая.

11. Сведения о трудовой деятельности до оккупации или призыва в Красную армию начиная с 1939 г.:

Даты		Название учреждения, предприятия	Должность, выполняемая работа	Адрес учреждения, предприятия (республ., край, обл., район, село)
Поступления	Увольнения			
1939 X	1941	Колхозница		с. Г. Слобода

12. Отношение к воинской службе (род войска, последнее звание, кадровый или призван во время войны, когда и каким военкоматом).	Не Военнообязанная.
13. Участие в боевых операциях (где, когда, в составе каких частей, был ли ранен, контужен). Награды за боевые операции.	Не Участвовала

14. Прохождение службы в Красной Армии с 1939 г.:

Даты		Название (номер) части (в состав какого соединения и фронта входила часть)	Должность, звание	Местонахождение части
Зачисления	Отчисления			
		Не призывался		

15. Где, когда и при каких обстоятельствах попал в плен или окружение. — В окружении в Вязьме

16. При каких обстоятельствах попал на оккупированную советскую территорию. — В 1941 г. в период оккупации немцами Смоленщины.

17. Сколько раз, когда, где задерживался, допрашивался военными, полицейскими органами, гестапо на оккупированной советской территории, по каким вопросам. Если судился, каким судом, за что, срок наказания, где отбывал, кем и когда освобожден; каким другим репрессиям подвергался (сам и семья) со стороны оккупантов. — Не подвергалась.

18. Сведения о роде занятий и месте жительства на оккупированной советской территории:

Даты		Название учреждения, предприятия, фамилия предпринимателя	Должность, выполняемая работа	Адрес местожительства
Поступления	Увольнения			
X-1941 г.	IX-1942	Сельское хозяйство.		с. Г-Слобода

19. Когда и при каких обстоятельствах попал на территорию воюющих с СССР стран или в оккупированную Германией страну (выяснить подробно, попал ли за границу в качестве военнопленного, мобилизованного или выехал добровольно). — 20/IX-1942 г. Полицией и немцами вывезена на работу

20. Вызывался ли за границей на допросы, кем, когда, в связи с чем.
Если судился, где, когда, каким судом, за что, срок наказания, где содержался, при каких обстоятельствах и когда освобожден. — Не вызывалась

21. Сведения о роде занятий и месте жительства за границей:

Даты		Название учреждения, предприятия, фамилия предпринимателя	Адрес учреждения, предприятия (страна, окр., уезд, город, село)	Какую работу выполнял и где жил (точный адрес) и по каким документам
Поступления	Увольнения			
IX-1942	V-1945,	Находился в Концлагере	г. Новый-Оренбург. (Германия)	Работали на постройке бараков.

22. Служил ли в армиях, воюющих с СССР стран или других воинских антисоветских формированиях (указать в каких частях, когда, должность, звание). — Не служил

23. Кого из советских граждан знает как изменников Родине, предателей и пособников (указать фам., имя, отч.. установочные данные и в чем выражалась их изменническая деятельность и где они сейчас находятся). — Не знаю.

24. Когда и при каких обстоятельствах вернулся в СССР или прибыл на границу СССР (одиночным порядком или в группе (с кем), явился добровольно или задержан, кем, когда). — V-1945 г. Освобождена Советскими войсками.

25. Сведения о семье и близких родственниках (отец, мать жена, дети, братья, сестры) по последним известным ему сведениям (с указанием года, даты).

Фамилия, имя и отчество	Возраст	Степень родства	Постоянное место жительства и род занятий до войны	Где проживают (адрес) и чем занимаются (по последним данным), если выбыли с постоянного места жительства (куда), погибли, умерли, откуда ему стало это известно
Агеева А. Ф.	65 л.	мать	с. Г. Слобода колхозница	с. Г. Слобода колхозница
Мария	1908	сестра	— " —	— " —

26. Кто может подтвердить изложенное в анкете: а) за время пребывания в армии; б) за время пребывания на советской оккупированной территории; в) за время пребывания за границей; (указать фамилию, имя, отчество лиц, где они живут и чем занимаются).	Солодовникова Анна Митрофановна с. Г-Слобода Солодовникова Ульяна Силовна с. Г-Слобода
27. Что хочет опрашиваемый сообщить о себе дополнительно.	Не имеет
28. Куда опрашиваемый хочет ехать (точный адрес) и что делать.	Не уезжает
29. Перечислить все имеющиеся у опрашиваемого документы, кем когда они выданы и их №№.	Не имеет.

ПРИМЕЧАНИЕ: Если некоторые вопросы анкетным путем не будут выяснены, о них проверяемый должен быть допрошен отдельно.

Место для фотокарточки

Дактилоотписк указательного пальца правой руки.

Подпись опрошенного Агеева

Анкета заполнена 25 Января 1947 г. в С-Будском Р/о МВД Сумской области.

проверочно-фильтрационном пункте МВД СССР

М. Середина-Буда Р/о МВД

адрес пров.-фильтрац. пункта

пом. оруполномоченного Р/о МВД

должность, звание и фамилия (разборчиво) допросившего

Кобяковский

подпись

ЗАКЛЮЧЕНИЕ

28 мая месяца 1947 г. из материалов проверочно-фильтрационного дела видно, что Агеева Мария Никитична в сентябре 1942 года была вывезена на работы в Германию где использовывалось на физических работах. Проверкой к/м не выявлено

фамилия, инициалы

РЕШЕНИЕ: Агееву М.Н. считать проверенной дело направить в Б.С. УМВД на хранение

ПРЕДСЕДАТЕЛЬ ФИЛЬТР. КОМИССИИ: Нач. РОМВД-майор [подпись]

должность, звание и фамилия (разборчиво) подпись

ЧЛЕНЫ КОМИССИИ: Нач. РОМГБ. Подполков. [подпись]

должность, звание и фамилия подпись

Зам. нач. РОМВД-Капитан. [подпись]

должность, звание и фамилия подпись

Регистрационный лист

на прошедшего регистрацию в лагере № 218 или СПП №

(ненужное зачеркнуть), дислоцирующегося в населенном пункте г. Мальхин

1. Фамилия, имя, отчество	Алеева Мария Никитична
2. Год и место рождения	1921 сумская обл. Середобульский р-н с. Гаврилова Слобода
3. Национальность	Украинка
4. Образование	3.
5. Специальность	нет
6. Последнее постоянное место жительства и работа на территории СССР (для военнослужащих указывается наименование воинской части).	там же Колхозница
7. Состоял ли в ВКП(б) или ВЛКСМ	нет
8. Почему оказался на территории другого государства	20/IX-42 насильственная мобилизация
9. Подвергался ли арестам, допросам, задержаниям, штрафам со стороны немецких властей (когда, где и за что)	нет.
10. Содержался ли в спецлагерях противника и что там делал (указать наименование лагеря и адрес)	Конслагерь г. Ноенбранденбург. работала работницей на фабрике
11. Проходил ли службу в немецкой армии, полиции, отрядах, воинских частях, госпиталях строительных и иных батальонах, создававшихся противником; служил ли в немецких учреждениях, предприятиях, организациях (в каких, в качестве кого).	На служили
12. Какие отобраны документы при регистрации	нет.
13. Где проживают близкие родственники, кто именно (указать точный адрес)	... с. Гаврилова слобода: сестра, мать.
14. Куда следует на постоянное жительство	— " —

Правильность данных мною сведений подтверждаю.

подпись: Алеева

Регистрационный лист заполнил

подпись: [illegible]

Регистрационный лист проверил:

Председатель регистрационной комиссии НКВД СССР

подпись: [illegible]

Удостоверение о направлении на постоянное местожительство получил:

Алеева

(подпись регистрируемого)

Убыл из лагеря «18» сентября 1945 г.

НКВД СССР

Проверочно-фильтрационный пункт

Видом на жительство служить не может

Действительно по «30» Октября 1945 г.

Город Мальхин

5

УДОСТОВЕРЕНИЕ

Фото-карточка

Выдано Агеева Мария Никитьевна
(фамилия, имя, отчество

год рождения 1921 место рождения Сумская обл.
Середобудский р-н. с Гавриловка

в том, что он по прибытии из Западной Германии от Союзников с „1" Сентября м-ца по «15» Сентября м-ца 1945 г. содержался в г. Мальхин 2.18. проверочно-фильтрационном пункте НКВД СССР и следует к избранному месту жительства Сумская об. Середобудский р-н. с. Гавриловка Слобода
(указать точный адрес)

Удостоверение по приезде к месту жительства должно быть сдано в местный орган НКВД для получения вида на жительство.

Начальник проверочно-фильтрационного пункта

(подпись)

(печать)

Справка.

6

Дана Ачевой Марии Никитичне в том, что она прошла мед-осмотр при осмотре вен-заболеваний необнаружено

Врач. [illegible]

57445

УССР

Исполнительный Комитет
ГАВРИЛОВО-СЛОБОДСКОГО
СЕЛЬСКОГО СОВЕТА
депутатов трудящихся

15 ноября 1946 г.

№ 1

с. Гаврилова-Слобода,
Середино Будского р-на
Сумской области.

справка-характеристика

Дана настоящая на Алеева Марию Никитичну урож. с. 2-Слобода рожден. 1921 г. По соупроисхождению с крестьян средняков, по соуположению колхозница. Не судилась не раскулачивалась. В период оккупации проживала в пос. Рудак. В 1942 г. была насильно угнана в Германию. Компрометирующих материалов нет. В 1945 г. 12/VI возвратилась с Германии. В настоящее время проживает с. 2-слобода работает в колхозе.

Зеер

Предсл.: С/О Харит секретарь:

Архивное № 14409

пересмотрено в соответствии с приказом КГБ при СМ СССР № 00750 и оставлено для дальнейшего хранения в архиве в фонде секретного дело-производства, со снятием с оперативно-справочного учета проходящего лица.

Пересмотрел Игнатенко

Согласен:

Нач. 2 отд. УКГБ при СМ УССР по Сумской обл.

п/п

21 IX 1955 г.

Ревиков

8/8

Агеева Мария Никитич
по участи по мѣсто не
проходит

Вар. по мѣсто

[illegible]

Справка 9

Гр. Агеева Мария Никитовна

рождения 1921 года по учетам

с. Гудекин Волмо проходит как репа-

трированный(ая) с Германии.

Нач. Волмо

Майер

/Михайлов/

~~5168~~ 10
14409

1. Фам. Агеева
2. Имя Мария
3. Отч. Никитична
4. Год рожд. 1921 5. Место рожд. г-Сло-
бода с. Будского р-на Сум. обл.
6. Точное местожительство (адрес) до оккупации
или до призыва в Красную Армию г-Слобода

7. Проф. (спец.) немец
8. Парт. бпр 9. Нац. укр. 10. Гражд. ссср.
11. За границей был с 20/IX 1943 г. по 4/V 1945 г.
12. В каких странах проживал и что делал:
Германия г. Новый
Бранденбург

Карпеева
(фамилия составившего карточку)

Точный адрес фильтрационного пункта

Село Мальчики
Город
Область
Республ.

фильтрацию прошел
с 1/VII 1945 г.
по 15/VII 1945 г.

На-255

Дактилооттиск указательного пальца правой руки

а) Решение фильтрац. комиссии: считать проведенным дело направить в б/с/о умер на хранение.

б) выбыл _____ 19 г. _____
направлен (указать точный адрес куда

выбыл на жительство: село, город, район, область, республика или направлен

в какой лагерь, тюрьму)

в) Личное дело направлено « » _____ 194 г. при № _____

в _____

(точное название органа НКВД—НКГБ)

г) Разные отметки _____

КОМІТЕТ державної безпеки Української РСР УПРАВЛІННЯ по Сумській області	КОМИТЕТ государственной безопасности Украинской ССР УПРАВЛЕНИЕ по Сумской области

„_____“ _____ 199 г.

№_____

гор. Сумы

ЗАВІРЯЮЧИЙ НАПИС

У дані ... 10 аркушів

(десять)

11 02 20 26 р.

Посад ...

Підпис ...



Арт. 1-С-3803-1