Участник

НКВД — УССР

ХАРЬКОВСКОЕ ОБЛАСТНОЕ УПРАВЛЕНИЕ

1138

2896-П

РЕВИЗИЯ 1946 г.

Управління СБУ по Сумській області
Зашифровано в 1940 г.

УЧТЕНО в 1962 году

ДЕЛО № 5655 (центр. учета) 206 (по операции)

по обвинению Щупкого Александра Семеновича по ст 54-8 г
70, 17 УК УССР

РЕВИЗИЯ 1962 г.

г. Белопольье

Белопольского р-на

Начато 1937 г.

Окончено 1939 г.

СУМСКОЙ ОБЛАСТНОЙ ГОСУДАРСТВЕННЫЙ АРХИВ
Фонд № Р-7641
Опись № 1
Архивный 8811 330

П-9682 8811.

1

Протокол допроса потерпевшего
1938 г. Сентября 1 г. Белополье

Уполномоченный УНКВД Сумской области Капитан государственной безопасности допросил:

Сумейко Аркадий Игнатьевич 51 год, б/п, Украинец, гражданин, женат, несудим, паспорт никому не выдан с. Ахтырка Белопольского района выдан 89 ОМ УСВД полиция:

Осенью в 28 году я был уполномочен с/совета с Ахтырка правлением отбирать имущество в бывшем помещичьем банды Стрельченко, Кириленко Аркадия, а с ним другими членами участвовал Ревизионной Комиссии Иван Иванович, и по тому я описал имущество, Кириленко совместно с Гуцким Егор и Трофим общим собранием сел. Ахтырка в клуб по расписке хлеба весом, через окно-открытое мною дано с двора, отмеряли, то через выстрелом и сигналом обратно Кара поступает в окно с целью закрыть увидел неставшее дуло обрез и в это время я описанному был произведен выстрел, благодаря чему я только был ранен в руку.

Кроме этого Кириленко и Гуцкий скрываясь не были задержаны, а что судим к десятому по касации Гуцкому

Ушел ревить царем Тарзан с Кулишного ристалищ.

Бой Кулишки был отбран обрез с которого сам Кулишка Кулишку пулей ростреляй сукина по бишкову Указал ук они сидели но ни Кашли и как лишь было что фи с вельбов-ко было пусто до нашего прихода, о чем должен знать Кулишка Никашка как хороший друг Кулишки, необходимо отметить, что когда я был дома то фи-бащелить кашли по всем пувьем прохо-дящих дамам обрезами и стрелял.

После освобождения Кулишки с Тюрьмы вывь Нагой повлился в сем ду-рубе Тяпкин хулиганы как-то в клубе нашего колхоза и ни чашки, его все боль-ся трамбовать.

Сейчас Тюлю Кара Кулишки Никашка с хулиганы по чашки выпивают, а все знают тонс сосут его бишко-ко бавен лизовливы кого необходимо до-пускать.

Прошкол работать рай-сем пуло о чем доносываюсь

Дворник

Протокол заявления № 1

1937 года Февраля месяца 22 дня часа. В Управление РК Милиции Бешенковичского района явился гр-н назвавшийся Гапеенко Иван Иванович проживающий ул Пробытовка Цетовод рабочий / служащий пред'явивший в подтверждение своей личности паспорт № серия „ “, который будучи предупрежден об ответственности за дачу неправильных сведений, заявил: что 21/II-37 года часов в 10 вечера, я вместе с гр-нами Рубановой Анастасией Николаевной и Зарецкой Марией Ивановной что проживают ул. Муховка, проходя по ул. Ракита, нас повстречал гр-н Шуклой Александр. Иванович, в пьяном виде, который сначала толкнул гр-ку Рубанову. а потом толкнул Зарецкую которые отскочили в сторону, а Шуклый, вдарил меня в левую руку ударил за пинжак рукой, и начал меня ругать матерщиной, я ему сказал какое вы имеете право трогать члена Горсовета, то последний также ругнулся. и говорит. что мы члены горсовета, вас много, но нас тоже много, эти факты могут б

подтвердить Гр-ки Мартынова Евгения Алексеевна, Бабенко Алексей Дмитриевич, Сам Шуйский в 1927 году судим за убийство на 10 лет, возвратился с отбытия осенью 1936 года где также продолжает свои хулиганские действия, во время проведения Колхозных сборов в арт. „Ватника" Шуркин явился пьяным, где пытался сорвать сборы. Что смогут подтвердить Голова Колхоза и парт ор.

Подпись заявителя [signature]

Заявление принял: Отв. дежурный [signature]

СПРАВКА

В _____ часа _____ дня _____ в порядке расследования было произведено:

_____

_____

_____

_____

_____

Отв. дежурный УРКМ _____

Зарегистрировано в журнале рег. след.

и дозн. дел под № _____

3

До арт. 88 КПК

ПОСТАНОВА

про початок переведення дізнання

Місто, ~~село~~ Балаклея 1937 р. Марта 27 "

Я ур. инспектор роб.-сел. міліції м. ~~Харкова~~ Балаклея Харк. округи

Шиколаенко (прізвище, ім'я) маючи на увазі, що

Зра Щукина А. Г. 21/II-37 года в 10 часов вечера будучи в нетрезвом виде повстречал Зра Пашина оборвал на пошедшем бурта и нанес удар в спину

(зазначити точно підставини та матеріали, що за ними починається дізнання, зазначити відповідні пункти арт. 88 КПК)

чим встановлюється наявність карного злочину, що передбачається арт. № 206 I КК, що злочин заподіяно в межах Балаклеевского району, а тому, керуючись п. п. 88 та на підставі арт. 108 КПК УСРР, постановив: у зазначеній справі розпочати переведення дізнання для притягнення винних до відповідальності.

~~Уповноважений~~ Уч. інспектор Шишкин

Зам. 2425

Согласен Н-к Рол мл. Лейтенант Милиции

4-4

Постановление

1937 г. 20/VII дня, я ___ Прокурор Белопольского района Жолтовский рассмотрел ходатайство Белопольского Р-О Милиции НКВД о возбуждении уголовного дела против гр ___ Цуцкого А. И.

и имея ввиду то, что собранные по делу материалы в достаточной степени изобличают гр Цуцкого А. И.

в преступлениях, предусмотренных ст. 76 ч. 1 УК УССР

П О С Т А Н О В И Л:

Ходатайство Белопольского Р-О Милиции удовлетворить, предложив Нач. Милиции приступить к производству дознания.

Прокурор Ц

м. Білопілля, др. „ЗСТ". Райліт № 11. Тир. 400 пр.

У. С. Р. Р.
Н. К. Ю.

ПРОКУРОР
СЛОПІЛЬСЬКОЇ ДІЛЬНИЦІ

Нач. милиции Белопольского р-на.

55

Согласно постановления Прокурора от 27/III-37 г. направляю материалы по обвинению Цуклого А.М. по ст. 70 ч. 1 УК. для производства дознания.

Сектор

24/III - 1937

№ 65/3.27

Секретарь

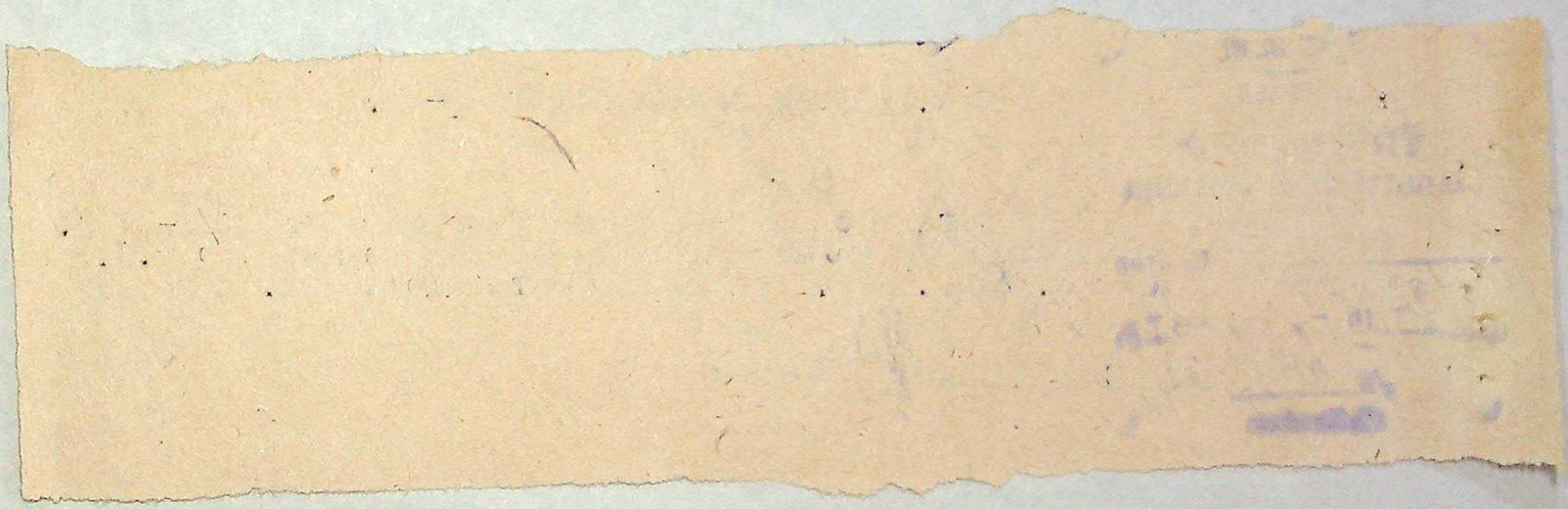

П О С Т А Н О В Л Е Н И Е.

6-6

1937 г. мая 3 дня Я Прокурор Белопольского р-на Железняченко рассмотрел дознанческое дело по обвинению гр-на Щуклого Никандра Ивановича по ст.70 ч.I УК.

И имея ввиду, что проведенным дознанием в полне установлено, что гр-н Щуклый 21/П-37 г., часов у 10 вечера и будучи пяным повстречал члена Горсовета гр- на Пащенка Ивана а так же колхозниц Рубанову Александру, Зарицку Марию, начал нецензурно ругатся, толкать женщин, производить личный обыск в члена горсовета Пащенка, оборвал ему понжак и нанес ему удар в лицо.

Так же установлено, что гр-н Щуклый и до этого являлся в колхоз в пяном виде и вовремя общих собраний к лхозников производил х лиганские действия, коими пытался неско раз срывать общее собрание.

Будучи привлеченным и допрошеным, как обвиняемым гр-н Щуклый виновным себя не признал.

Добытыми же материалами дознания, пред"явленое обвинение полностю подтверждено, а по этому руководствуясь ст.213 п. 4- УПК.-

П О С Т А Н О В И Л.

Гр-на Щуклого Никандра Ивановича, рождения 1904 г., происходящего из- граждан г. Белополье, холостого, грамотного, б/п., судившегося в 1928 г. по ст. 54-8 УК. был осужден к 10 годам лишения свободы, положенное наказание отбыл - предать суду обвиняя такового в совершении хулиганских действий в вечер 21/П-1937 г. в г. Белополье, т.е. в преступлении предусмотреной ст. 70 ч. I УК.

Данное дело подсудно Нарсуду Белопольского р-на.

Участие Прокурора В Судебном асе дании при рассмотрении данного дела считать об"язательным.

СПРАВКА: Обвиняемый находится на свободе.

Прокурор /Железняченко/

СПИСОК лиц подлежащих вызову в Суд.

Обвин. I/ Щуклый Никандр Иванович г. Белополье. ул. Косыловка.

Свидет. I/v Пащенко Иван Иванович ул. Пробитовка.
2/- Бабенко Леонид Дмитрович - " -
3/v Рубанова Анастасия Николаевна ул. Ракитная.
4/v Моргунова Евгения Алексеевна - " -
5/v Зарицкая Мария Ивановна - " -
6/v Рубан Дмитрий Федосеевич ул- Щуклиевка.
7/v Кривохижа Николай Яковлевич ул. Пробитовка.

Прокурор /Железняченко/

Виписка з протоколу підготовчого засідання Нарсуда Білопільського р-на 1937р. 14/5 дня в складі: голови Грабарчука нарзаси: Матюха Герасімова з секретарем Заріцькою зъуч. прокурора ~~Книжника~~ Саблiна

Слухали справу по обв. Шуклого Ликандра Івановича за арт 70 ч I ук .

Ухвалив: з постановою слідчого погодитись справу призначити для розгляду по суті.

З оригіналом вірно згідно секретар Заріцька

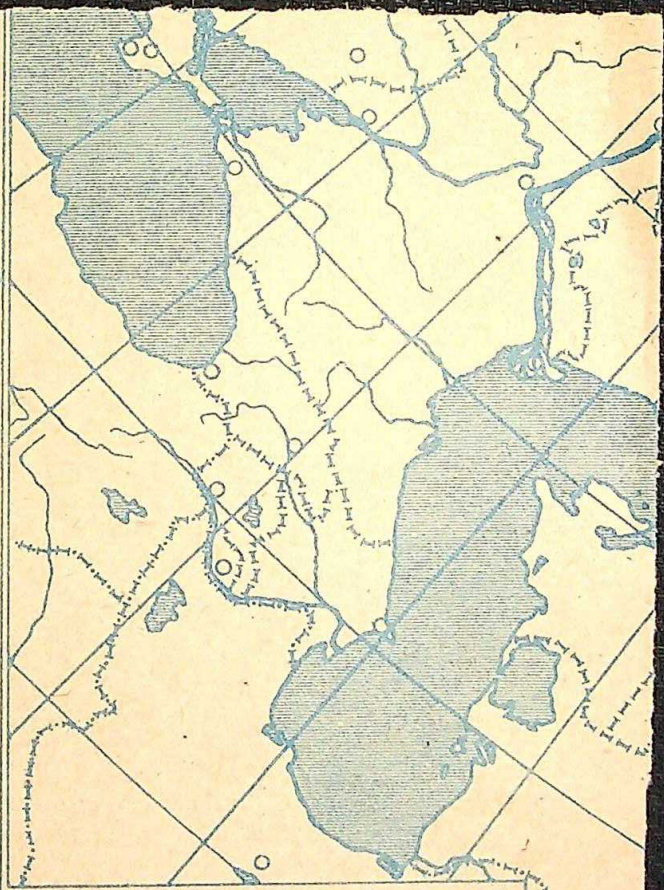

УМОВНІ ЗНАКИ

Зам. 3499. Зам. 325. Тир. [illegible] Республіканська Хромолітографія УПК

НКЮ ф. ОНСК 25

СПРАВА № 224

193 р.

ВИРОК Кримінальний

кримінальний або цивільний

Ім'ям Української Соціалістичної Радянської Республіки

193 року травня 15 дня Білопільський

нар Суд 2-й обл. в складі:

Голови Гарбарчука

Народних засідателів { Савчукова
Чужліба

з секретарем Зарицького

з участю прокурора Сабіна

та оборонця Свободного

розглянувши на відкритому засіданні справу про звинувачення гр-на Чужого Олександра Івановича, 32 років, малописьменного, позапартійного, необ'єднаного, робітника, мешкаєв м. Білопіллі, судимого в 1928 році за арт. 54-8 к.к. до 10 років позбавлення волі, відбув з липня 1936 року, звинувачується за арт. 72 ґ, к.к.

Допитавши звинуваченого та свідків встановив, що звинувачений вранці 21/II з/року зустрівши на вулиці в м. Білопіллі гр-на Панченка Івана, будівельну частину Зарицьку Марію і будучи напідпитку почав їх ображати на підставі брудного матюка на Панченка в присутності жінок чим своїх в образив, що його передбачає арт. 76 ґ, к.к. а тому вважаючи як скажено, що ці такі особи, що їхня свідома

Керуючись ст. 46 та 70 г. І. к. к.

Вирішив:

Гр-ка Цукало Олександра Яковича
за порушення трудової роботи терміном
на один рік з вирахуванням 10% з/п
щодо застосування заходів громадського
впливу передати на розгляд товариського суду
при ЖЕК через товариський суд протягом 5 діб.

Нар. суддя Лобуз

Нар. засід. Савчук

Журавель

Н.К.Ю. У.С.Р.Р.

НАРОДНИЙ СУД
БІЛОПІЛЬСЬКОГО РАЙОНУ
Харківської області

Червня 21 дня 1937 р.
№ 224
м. Білопілля

2/VI 37 г.

Ух-ку Білопільського Прим'юро
надсилаємо копію вирока для виконання,
вирок набув чинної сили та підлягає
до негайного виконання.
Засуджений: Чуклий Никифор Іванович
Мешкає: м. Білопілля вул. Косиловка
(Гарбарична)
(заїжджа)

Народний
секретар

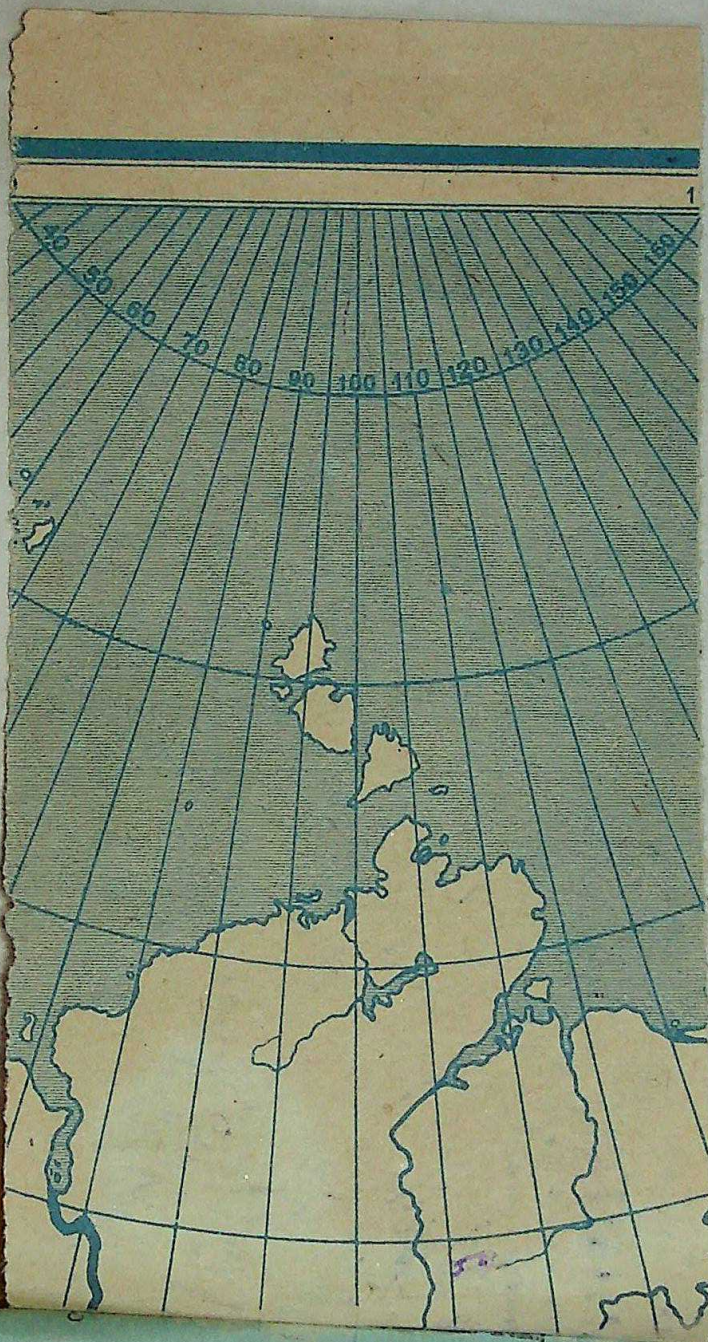
1
40
50
60
70
80
90
100
110
120
130
140
150
160

УРСР
ПРОКУРАТУРА РЕСПУБЛІКИ

ХАРКІВСЬКА
ОБЛАСНА ПРОКУРАТУРА

відділ

5/VII 193 7 р.
№2/4II.2I2.42.

м. Харків, вул. Ївги Бош № 4
телеф. 4-06-77.

ДО ХАРКІВСЬКОГО ОБЛСУДУ
КРИМ КАС ВІДДІЛ

Копія: Прокурору Білопільського р-ну.-

Надсилаючи справу за звинуваченням гр.ШУКЛОГО Ликандра Івановича за арт. 70 ч. I УК разом з протестом райпрокурора Білопільського району, який суд. слідчий відділ Харківської Облпрокуратури підтримує.-

Нач. суд. слід. відділу
ст.пом.Облпрокурора /Шаргей/

Пом.Облпрокурора /Розовський/

ПРОКУРОР

ХАРЬКОВСКИЙ ОБЛАСТНОЙ С У Д

/Уголовно-кассационный отдел/

От Белопольского Р/ПРОКУРОРА

24/6.22

604/р П Р О Т Е С Т

Рассматривая уголовное дело по обвинению гр-на Щ У К Л О Г О Александра Ивановича по ст. 76 ч.I УК. НАРСУД Белопольского р-на - своим п р и г о в о р о м от 15/5-37 г. признал такового виновным и осудил к принудительным работам сроком на ОДИН год:-

Указанный приговор НАРОДНАГО СУДА считаю не правильным и подлежащим отмене на таких основаниях:

1. С материалов судебнаго следствия видно, что таковое проведено не полно и односторонне.-
В судебном заседании осталось недостаточно освещенными все хулиганские действия обвиняемаго, ком тянутся напротяжении длительнаго промежутка времени.-

2. Так же с материалов дела усматривается, что избранное СУДОМ НАКАЗАНИЕ ни само посебе является мягким и никаком мере не обеспечивает надлежащей борьбы с совершенным видом преступления обвиняемым по данному делу.-
Суд вообще не учел, что обвиняемый хулиганил очень-часто разганял колхозные собрания, избил члена ГОРОДСКОГО СОВЕТА, производил обыски и т.д.-

3. Усматривается, что суд совершенно без всяких оснований применил к обвиняемому ст. 46 УК. Причем СУД совершенно не мотивировал в приговоре, что побудило его применить к обвиняемому ст. 46 УК.
В то время, когда с материалов дела усматривается, что обвиняемый ранее СУДИЛСя по ст. 54-8 УК. был осужден на 10 лет, что хулиганские его действия повторяются неоднократно.-

Имея ввиду указанные соображения п р о ш у ПРИГОВОР НАРСУДА по данному делу отменить и передать таковое для нового рассмотрения в другой участок НАРСУДА Белопольскаго р-на.-

Прокурор /Железняченко/

Справа №-5996

12

Доповідач - Петтер.-
Вирок у/валено -Гарбарчук

У Х В А Л А

Іменем Української Радянської Соціалістичної Республіки.
1937 року Липня 21-го дня Харків.Облсуд по крим.кас.відділу в складі:

Голови - Петтера.-
Членів:- Огінець та Давидової.-

Розглянув крим.справу за протестом Білопільського прокурора по справі ПУКЛОГО Лікандра Івановича.- На вирок нарсуду Білопільського району від 15/У-37 року.-

Цим вироком засуджено Пуклого за арт. 70ч.I КК до примусових робіт на 1 рік за те, що він 21/П-37 року будучи [illegible] ньким зустрів члена Міськради ПАЩЕНКО та колгоспниць Рубанову Сафіцку почав їх лаяти, провадив обшук в Пащенко порвав на ньому піджак та вдарив в обличчя.-

Прокурор покликається на м"якість вироку. Протест прокурора варти уваги, бо суд не урахував [illegible] хіліганства яке виразилось в проведенні обшуку та нанесенні побоїв, а тому керуючись арт. арт. 345, 346 КПК

У Х В А Л И В:

Вирок нарсуду скасувати за м"якістю та справу повернути на новий розгляд зі стадії судслідства.-

Оригінал за належними підписами:

Згідно:

вд-4

Протокол допроса потерпевшего
1934. Сентября 1го дня г. Белополье
Полномочный Райом Суд-Милиции
Константиненко, сего числа допросил:

Пащенко Иван Иванович 1914г. б/п
уроженец, холост, Укр., служащий, Несудим, проживает в городе Белополье Ровенской обл. г. Белополья ул. Красноармейская №50, Белопольского р-ну, по существу будучи предупрежден об ответственности показал:

21 Февраля 34. часов в 10 вечера я как член Горсовета г. Белополья шел на очередное собрание когда я "Стальная" дорогой совместно с Пономаренко Харитон Тарасовичем и Рубановой Анастасией Николаевной обе колхозницы как я тоже приглашен на собрание, в пути нас сзади нагнал Шульженко Иванович он сидит по убийство пред. Горсовета случилось не далеко тяжело пред он с города г. то его осудили на 10 лет тюрьмы в 28 году, он сразу спросил нас за что мы арестовали Рубанову Настасию, оборачивается ко мне ударил Рубанову Настасию, оборонялся ко мне ударил Харитону Марию, я в защиту обратился к Шульженко сказал "потише, в ответ "расстегнул рубаху схватил меня за плечи я отдернул ему ударил меня кулаком по бороде, я ему ответил "то ничего сволочь" то Шульженко ругнулся матерщиной "Это ты

Пащ

приводит меня к дереву начал
ему фуговать. Потом мол он
мне тоже не страшен, и отбывался
чтобы не ударил меня, поехал назад
от него быть вежливым, предложил ему
идти в контору колхоза он не пошел
заявив "что хотя и вы сильны но мы
тоже сильны, к чему этот скандал я
утишил его.

Щукин является отъявленным
бандитом и считался с личностью и ме-
тодом поисков убийств любого указа-
ния, но это не могло не сказаться ибо
боятся, благодаря чему создал он себе
авторитет даже колхозники говорят
по имени и отчеству как старики
а также и молодые.

Как сильно бывает тем
кадет по улицам Щукин молодежь
кричащую разлагая молодежь, всегда
при нем бывает нож.

Лично Щукин двух человек
ко пытался разогнать колхозный собра-
ние к-ву им "Сталина". Несмотря на
то что Щукин не является членом
данного колхоза.

Щукин в настоящее время
полевым трудом не занимается, ничего
не работает, но каждый день пьет.

Прошу считать данное само верно
о чем доношу.

Дело
Подписал Врио

Протокол допроса свидетеля
1937 г. Сентябрь 1 г. Белоомут
Оперуполномоченный 2-го отделения Ст. лейтенант Госбезопасности Константинченко, сего числа допросил:

Зарецкая Мария Ивановна 1920 г. р., ж., грамотн., украинка, рев. кол-ка, не судима, паспорт выдан Белоомутской райотделением, Ивановской обл. г. Белоомут, Белоомутскому р-ну, по существу будучи предупреждена по ст. 89 УК показала:

Вечером 21 февраля 37 г. я была совместно с колхозницей Рубановой Евгенией Николаевной на общем собрании колхоза с моим сыном где председательствовал Пашенко Иван Иванович, на улице Ленина кричал (Фамилия) Щукин Николай Иванович был пьяный вышел сюда снимай с груди меня и остальных сразу толкнул меня и Рубанову мы сразу убежали от него, а Щукин пустился к Пашенку схватил за грудь хотел побить, но Пашенко у него спрашивает "за что", то это, то Щукин ответил "с вами нельзя тебя трогать, больше разговоров и не было ибо был отпор.

За несколько дней перед этим Щукин был на общем собрании выступал, когда стали проверять собрание колхоза, Щукин не явился тогда колхоз и мою общую явку к собранию, но никто не придал.

Об судьбе у нас суда не было по-

Зарецкая

Дробно тысячу шесть.

Сумский часто бывает тут и кумекает.

Бронзовый бронзовый бронзовый бронзовый очень красивый.

Жаркость

Жаркость

Протокол допроса подозреваемой
1936. Сентября 1 г Бакчисарай
Уполномоченный УНКВД по Крымской Области Капитан Кассандрович, сделал допрос:

Рубанова Евгения Николаевна 1921 г. Укр., б/п, грамотная, девица, колхозница, последнее время Бакчисарай Дом Несудимая, ул. Ул. Бакчисарай 29 г. Бакчисарай, будучи предупреждена по ст 89 УК УССР показала:

Вечером 21 Февраля 36 г. я была совместно с колхозницей Дрецкой Марией Ивановной с целью гадания Бакулиной Ивановой Не колхозница собрались, одной из улиц Бакчисарая Башмурзой Дрецкой Никандр Ивановой стали в дверь нас стучат только мы были после этого Дрецкая Мария такие только мы друг убежали с двора чтоб он нас не бил, а Бакулина осталась была сказала в чулан друг за нею последовали были чтоб себя не сказала.

В этот же вечер Дрецкий Никандр был в собрании колхоза где также находилась была участковая пред. к-ту Максимова Аркий Гадаева была и чего друг гадали и веселились.

Дрецкий бывший гадал тоже и сказал что мы не будем друг молодые что больше будем жить. Все рассказала.

Рубанова

Дорогой Никанор Ильич убил убить быкомека Луку Никитича Ну-с. Кажется он Кисловке где какой-то магаз, уж шарахаются ходит под хатой высматривает у окна, убить не способный т-к. уже судим в убийство уч. свояка с Дарунба и ресурсы ранения но [illegible].

Прошлое мы [illegible] расскажем будем [illegible] расписываться

Рубанова

Дорогой [illegible]

Протокол допроса.

16

1937 года Сентября м-ца 5 дня г. Белогорье.
Я пом. Уполномоченный Уро Белогорского Рай Нквд.
Сего числа допросил. гр-на. Быхалетто Луку Никитовича
1910 года. Украинец женат п/п. чем и когда
трансп. паспорт получил С. Белогорье бронь на 3 кв 1934. Ор р
работает от Белогорье пом. мельника
проживает ул. Кооперативная №9.

По существу дела показал. Шуркий Никандр. Иванович С 1936 года
Комне имеет злобу зачто я этого не знаю но слышал что он ухаживал
за моей женой и хотел жениться но моя жена не согласилась выйти
Замуж за бандита, Шуркий не один раз наносил мне угрозы которые
я слышал от своей жены., о том что он даст тысячу или больше, а
я свою жизнь недорого ее ровно он мне сделает со свету, 2го-или 3го
Августа 1937г. я был на работе Шуркий Никандр. пришел ко мне
в дом. вечером время невидно этой целью что-бы меня убить.
ходил под окнами и смотрел в квартиру приблизительно в
половину второго ночи, и вскоре говорил моей жене что-бы
она вышла он ей что-то хочет сказать, а так же просил жену
что-бы она его впустила в квартиру, но жена ему
не закатела и квартиру его не пустила он проходил под
окнами моей квартиры до часов утра очевидно поджидал
меня с целью убить, что я отнего могу ожидать, так как он
убил председателя Белогорского Шуркина. и при себе имеет оружие.
В тужие ночь. 2го или 3го точно не помню Шуркий Никандр.
находился всю ночь до утра в моем саду. очевидно поджи-
дал меня с работы, утром на рассвете соседка Нестеретова
Евдокия Яковлевна вышла с своей квартиры на огород, в это
время Шуркий очевидно услышал что кто вышел и.
рассчитывал что я иду с работы выскочил с сада совместно.
с возгласом.

с стеною сада которая сразу завалилась и через обвалившей стены сада направилась бежать на соседнюю Нестеренкову которая бросилась бежать, но я полагаю что Жуковский обозлился ибо с этой стороны вслед за ней бежала за Нестеренковой я часто в ночное время иду сработать с этого я Жуковского ежемесячно я знаю общественно полезным не занимается будучи за убийство и был приговорен к расстрелу но заменили и отбывал меру наказания я был и в 1935 году возвратился домой слова был судим за хулиганство нанесение ранения суду нашему за что получил принудительных работ 1½ года мерзко отбыл и совершил побег слова возвратился домой. Нигде не работал и существовал поведению скрытного больше добавить нечего мною сказано записано верно протокол прочитан вслух расписуюсь Быкаленко №

Протокол допроса свидетеля
1937г. Сентября 6-го г. Белополье
Уполномоченный 4го Отд. Сержант. Ми-
лиции Конституционный, сего числа допросил:

Нечитайло Евдокия Яковлевна
53 г. б/п, Украинка, земледелка, колхоз-
ница, паспорт выдан Белопольским ОВД
Харьковской обл., житель г. Белополье ул. Ки-
селевка № 7 Белопольского р-на, по существу
дела будучи предупреждена ст. 89 УК
Пояснила:

Я проживаю в одном дворе с Ивченко
37 г. числа я неизвестно утром рано в 5 часов у
себя дома слышу рядом с усадьбой моего сосед Вы-
хленко Луки Никитича как будто деревянные трес
лесной стенки сарая Выхленко оттуда с сарая
выходит Грунский Никанор и когда вышел с сара
как видно дверями ибо кричит то в одну
сторону то в другую и сразу быстро бежит
прямо на меня и кричит с криком бежит
но он меня обогнал сказал "Небий Тетка.
побежал я вслед в хату.

О чем я рассказала Выхленко Ма-
рии Андреевне жив ул. Киселевка, мне мне
пояснила, что Грунский Никанор ночью
целую ночь ходил под окнами к квартиры
Выхленко Луки Никитича кого хочет

/неразборчиво/

убит.

Письмо самого Гуцкого Ли-
кация и нецензурными словами, что
он хочет пострелять и выкинуть
луки ранее дня.

Это у себя чайный сын
Гуцкий Лукаш в ученом с
Чернышами и Пашкой. Немцу
ибо его нужно.

Прошлый раз писал ре-
писано будет с моих слов ре-
писуя / Карамзина /

Федосей Вр[illegible]

Протокол допроса свидетеля 18
1937 г. Сентябрь 7 го г. Белополье
Я, помощник уполномоченного Особого Отдела Милиции Капитан милиции сего числа допросил:

Выхлеста Лидию Андреевну 1916 г. р., гр-ку, девушку, из рабочих, неграмотную, проживающую в Белопольском Доме, Нач. г. Белополья ул. Клименко № 9, по существу дела предупрежденной об ответственности по 95 ст. УК

Свидетельница в Августе м-це 37 г. числа примерно часа в 2 ночи я услышала стук в окно в квартиру моей соседки Выхлестиной Антонины, которая ответила на стук, открыла, в последствии я заметила что открыто не открыто. Назвав Антонину Константиновну не утро мне говорила Настенко Евдокия и спрашивала что ночью у вас тут был, я ответила что в этом роде, а Настенко ответила что я слышала, что только ты ночью у вас тут ругался высоким голосом по фамилии Сидоренко Антонину Константиновну побеспокоил в двери стуком в окно.

Дала ответы записаны мною верно.

Допросил Ст.

Протокол с моих слов записан верно, в чем и расписываюсь:

Обвиняемый .....

Свидетель

Подпись лица, составившего протокол .....

Зак. 2421

УПРАВЛЕНИЕ РК МИЛИЦИИ НКВД ХАРЬКОВСКОЙ ОБЛАСТИ
ОТДЕЛ УГОЛОВНОГО РОЗЫСКА

(9)

ПРОТОКОЛ ДОПРОСА

г. Харьков "6" сентября 193 8 года

Я Помощник 4/80 Сержант РК милиции г. Харькова Константинов

на основании ст. 97 УПК УССР, придерживаясь требований ст. ст. 150, 153 и 155 УПК УССР, допросил в качестве обвиняемого / свидетеля назвавшегося, каковой на предложенные вопросы пояснил:

Фамилия Зинченко Имя Иван

Отчество Иванович Лет 1908 г.

Семейное положение женат.

Когда прибыл в Харьков, где получил паспорт, № и серия ЖЗ 788 Хл.

Образование 3 кл.

Специальность и место работы Кладовщик, кат. ком. Отдела

Соцположение колхозник

Партийность б/п

Состоит ли членом профсоюза нет

Отношение к военному учету запас 2 кат

Судимость нет

Пользуется ли избирательными правами да

Задерживался ли органами НКВД и имеет ли регистрации —

Постоянное местожительство и адрес г. Белгород ул. Коминтерна № 2

Будучи предупрежден о содержании ст. ст. 88—89 УК УССР, показал:

Вопрос: Что Вам известно о бандитской группировке Шукина Ивана Иванова?

Ответ: Я приблизительно с 1923 г. в момент бандитизма на территории Белгородского района Шукина Ивана Иванова тесно был связан с этой бандитской группой Ковалек и Зинченко Иван

с Абрамцево он имел у себя фальшивых с какими он был тесно повязан ряд всех убийств и кого именно убили при перестрелке этого Ковальчука то судебный Никанор когда я выходил разрешение сообщал, и в скором времени судебный Никанор имел связь с Абрамцевскими бандитами Сергеем Ивановым судно с Ковальчук только знать надо с какими партиями в Пушкино общение собрать в клубе т. Гущенко Что их не суду осудить к расстрелу судебному решению на одной только остальных достаточно.

Судебный Никанор выехал с тюрьмы в Звягу в Августовскую и приблизительно не ушло через три с половиной Не успел разговорились с повязкой Что банды Белова Вороки Чесноку и только скоро сдаст на Юлей, то откуда узнал судебный Никанор и снова пересекся со мной схватил за грудь стал убить выкрикивая "Что тебя если судебный" на Юлей, и тут нецензурными словами ругал меня и всю Советскую власть "Что у меня ребят и по всей Беларуси Мне ничего не страшно и я небось.

Я Элиашевич Юлия

21 Февраля сущий никчемь побы
тие гурсовет Башкет Иван Иванович
техне дуется и выхлопся своими бан-
дитскими действиями.

Сущий никчемь как ни ни-
бывает тым дерьмом ломаеть его
все болеть и обязательно взывают
по имени и отчеству.

Чем посещает общие собрание
Нашем кишло хоть он и шлимазл
колхозники хуторцы пытаеться сор-
вать собрание, ветшен сущий
никчемь Иванович имеет отъ-
явленый бандит кенсуровеный кого
все болеть.

Вдохновлено Партией Ленинско
Бурмистерством Зинченко

Дополнил Бур

Добавлю: Это Бур убийством
Пр. Совете с Брусова
Считаю, с моего выпал у
Зинченко

бачить ему нікому
нічого. обрез русской вин-
товки, это было в момент кус
ка мяса со мной пришлось от-
тянуть и я был готов, рана
обрез шток был сорван то
я ему пожаром пек но мушки
сорвать, длиной обрез с мушкой
был ли отпорен или нет.

Записано верно мной записано

Зинченко Иван

Протокол с моих слов записан верно, в чем и расписываюсь:

Обвиняемый _____

Свидетель _____

Подпись лица, составившего протокол _____

Ф-ка ім. Блакитного. Зам.5587—40000 ст.

УПРАВЛЕНИЕ РК МИЛИЦИИ НКВД ХАРЬКОВСКОЙ ОБЛАСТИ
ОТДЕЛ УГОЛОВНОГО РОЗЫСКА

21 21

ПРОТОКОЛ ДОПРОСА

г. Харьков "1" Сентября 1938 года

Я Ст. лейт. ЧВО Сержант РК милиции г. Харькова Конституционного

на основании ст. 97 УПК УССР, придерживаясь требований ст. ст. 150, 153 и 155 УПК УССР, допросил в качестве обвиняемого / свидетеля назвавшегося, каковой на предложенные вопросы пояснил:

Фамилия Гнибокаче Имя Петр

Отчество Михайлович Лет 32 г

Семейное положение женат

Когда прибыл в Харьков, где получил паспорт, № и серия выдан Ленинским РОМ

Образование 3 кл.

Специальность и место работы фотограф Госбиржа

Соцположение рабочий

Партийность бп

Состоит ли членом профсоюза Мукомолов

Отношение к военному учету имеет ВУС

Судимость нет

Пользуется ли избирательными правами да

Задерживался ли органами НКВД и имеет ли регистрации —

Постоянное местожительство и адрес с Ярцево Ленинского р-на

Будучи предупрежден о содержании ст. ст. 88—89 УК УССР, показал:

Вопрос: Расскажите о вашей деятельности Шукина Никандра Иванова?

Ответ: Шукина Никандра Иванова знаю только по работе с участниками банды Повстанческой Стрижевской

Кармелюком будущего Ивановича к тому же с ним еще был крупного Петра Владимировича он существовал с 1918 г. с целью общей свободы с Дубно где они с Дубно поступили, где Осовец Ананий капитан их арестовал и отвел сначала в Ново-град а Кармелюк в Дубно имел слабость с нами, они верят на самом деле убить на Ананьева решил сидеть около окна и обернулся тихо пошел в окно был убит верен в сердце как тихо земли Ананьева.

По этому делу Кармелюк, Ананьев был приговорен к расстрелу, Кармелюк застрелился, а Ананьеву расстрел расстрелян Тухачевским.

В 26 г. Ананьев был освобожден с тюрьмы и стал жить где и через он трезвым не был, все время, Ананьевский, Ананьев тихо спал с ним был на севере

и мне много не страшно.

Месяц 2-3 тому назад Грушкий никешь около пивара с Прогуба кагог ти был ма-шого пуш, обурашь болмы.

Грушкей как я рекшгам не исуровому прокурскей усниветь свои бандитские действу.

Отец Грушкого никешь был страшнаком о чем утвержоной мары, а тасно в ли-мень когда его судим ф Чвий-сто Грушкого докны свящетом рокарнам что его отцу действительно был страшнаком.

У Грушкого должны быть друзи ибо он без друзи чешь немощей.

Прошаком рогайсы фотасно вуш зесмев васе.

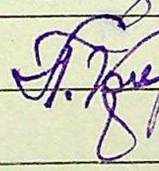

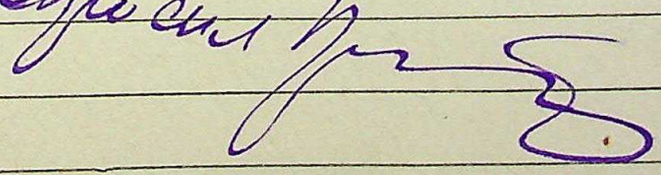

Протокол с моих слов записан верно, в чем и расписываюсь:

Обвиняемый _____

Свидетель

Подпись лица, составившего протокол _____

Ф-ка ім. Блакитного. Зам.5587—40000 ст.

УПРАВЛЕНИЕ РК МИЛИЦИИ НКВД ХАРЬКОВСКОЙ ОБЛАСТИ
ОТДЕЛ УГОЛОВНОГО РОЗЫСКА

22 23

ПРОТОКОЛ ДОПРОСА

г. ~~Харьков~~, Белгород "10" сентября 1937 года

Я Пом Уголовн. Уро Белгород Никаш РК милиции г. ~~Харькова~~

на основании ст. 97 УПК УССР, придерживаясь требований ст. ст. 150, 153 и 155 УПК УССР, допросил в качестве ~~обвиняемого~~ свидетеля назвавшегося, каковой на предложенные вопросы пояснил:

Фамилия Ольшто Имя Степан

Отчество Иванович 71 год

Семейное положение женат.

Когда прибыл в Харьков, где получил паспорт, № и серия

Образование Не грамотный

Специальность и место работы Отец имеет дочери.

Соцположение Бедняк

Партийность Бп.

Состоит ли членом профсоюза

Отношение к военному учету

Судимость Сам не судим

~~Пользуется ли избирательными правами~~

Задерживался ли органами НКВД и имеет ли регистрации нет

Постоянное местожительство и адрес Белгород Рождественский пр. 1

Будучи предупрежден о содержании ст. ст. 88—89 УК УССР, показал: Шуклого (Степана) Никандр. Иванович я знаю., отец которого бежавшего в старое время в помощи, помещиком, а сам Никандр. Иванович его сын проживает в данное время в гор. Белгороде за которого я слышал что якобы он совершил убийство. Председатель сельсовета Кремлевич задавал его мне. срок на восемь лет. не впадом

Ольшто

году его судимости не помню.

Вопрос: Скажите гр. Ильчетто. сколько времени служили отцу Чужмого Александра. вспомните?

Ответ: Показать сколько времени служил отец Чужмого Александра вспомнить не старое время. Не знаю, но знаю точно что был помещиком и служил долго.

Больше показать ничего не могу сколь записано верно протокол прочитано. Вам расписуюсь За неграмотного по просьбе расписался Андрейчетто

Допросил

Довідка.

Дана на гр. Щукого Лукьяна Іванович в тім, що він проживає в м. Білопіллі по улиці Косиловка 2го района, до революції його батько був жандармом около 25 років, з майна мав 1 хату 1 сарай усадьби с/га. 1 корову сіножатей головіка. В революцію батько помер, а після революції син Щукий Л. І. живе без определенного заняття, а часто працює в сучасний час в колгозі.

Вірно і Видане Сільради м-р. 1. [illegible]
2. Рудько

9/XI 37р.

Підпис чотирьох мур тов. Панченка і Чубакова м/р. Сільр.

Секретар мур. Сільр.

9/XI-37р.

Характеристика

На гр. Щукого Олександра Іванівича проживаючого м. Білопілля по улиці Космонавта 8-ш району за період свого життя проявив себе в хуліганстві і бандитизмі:

1. Хотів зробити вчинок в дівстві село проруб під час зборів в сільраді в окно поранив голову сільради т. Щупейка за що і був засуджений до розстрілу, але його замінили на 10 років, в далеких місцевостях.
2. Щукий О. І. мав зв'язок з бандоголовича через його приятеля сідельника якого було розстріляно за контрреволюційне прояв. діяльності.
3. Під час проходу на колгоспні збори члена міськради теж Щукий затримав присутності свідків і давай угрожать і брати за груди і угрожаючи, що йому нічого не страшно за що його було засуджено на 1 рік тримуся праці.
4. І за останній час час часту був п'яний і ходив по улицях цього р-на до пізнього часу і хуліганив, а що не доклодають тому, що його бояться.

9/IX-37р. Вірні свідки Щуки І. І. [illegible]

Підпіси члена міськради [illegible] і райкомсекретаря мірна вірні.

Секретар мр. [illegible]

9/IX

Секретно

26

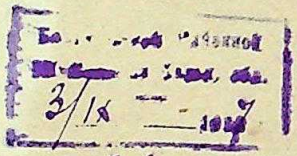

№ 391

СПРАВКА

Дана на Шушлебину Никанору Ивановичу

в том, что он состоит на уголовном учете

как: полит-бандит

А также за совершение преступлений подве
ргался приводам:

19 28 г. по ст. 54-8 УК 19 31 г. по ст. 54-8-70. УК

19 36 г. по ст. 70 УК 19 г. по ст. УК

19 г. по ст. УК

Врид. Нач. РОМ НКВД

Сержант-Инд щик /Константинов/

Справка.

Паспорт бывшего Истреб-работника Шуклого Никандра Ивановича выданный 21/7-36г. с. Ахт. №560908 Ловенецким РОМ НКВД, - здан 19 июня 1944г. при отправке Шуклого в комендатскую группу „Умодор" Киевской обл. инспектору Бюро масовых работ ОМЗ УНКВД по Киевской обл. при сельсовете Игнатовка Ново-Вольнинского р-ну о чем в Белотельском Бюро имеется роспися о приеме паспорта.

Шуклый Н. И. работая в „Умодоре" совершил побег из места работы, и при внесении его имени паспорта Бюром ИР ОМЗ УНКВД по Киевской обл. не было внесено, не смотря на неодноратные запросы нашего БИР.

13/IX-44г.

Подпись

Начальник [illegible]
Рай Облуправ Вол

П О С Т А Н О В Л Е Н И Е

1937 года Сентября 1-го дня г. Белополье

Уполномоченный УРО РОМ НКВД Белопольского р-на Сержант Милиции КОНСТАНТИНЕНКО, сего числа рассмотрел материал на полит-бандита ЦУКОГО Никандра Игнатовича 1904 г.рож. г. Белополья Белопольского р-на Харьковской области УСТАНОВИЛ:

Как видно из материалов, что ЦУКОГО Никандр в 28 году судим за террористические акты сроком на десять лет, по отбытию наказания всеже продолжает терроризировать актив 21/П-37 г. избил члена горсовета ШАПКИНА Ивана крикнувши "ТО ЧЛЕНОВ ГОРСОВЕТА МНОГО И НАС ТОЖЕ МНОГО", а также ряд других гр-н, к тому же враждебно настроен пробив совласти и руководства, а посему на основании изложеного руководствуясь ст. 136 УПК УССР П О С Т А Н О В И Л:

ЦУКОГО Никандра Игнатовича арестовать, заключить под стражу в Сумскую тюрму, до оформления дела на особую тройку НКВД.

Уполномоченный УРО
Сержант Милиции /КОНСТАНТИНЕНКО/

"СОГЛАСЕН" НАЧ РОМ НКВД
Мл. Лейтенант Милиции /ПРАВЕНЬ/

Арест-содержание под стражей САНКЦИОНИРУЮ.

ПРОКУРОР
Белопольского р-на /ЯЦЕВИЧЕНКО/

УССР
Харьков. Обл. Упр. НКВД
УПРАВЛЕНИЕ РК МИЛИЦИИ
„2" — 9 — 1937 г.
г. Харьков

29 29

ОРДЕР №75

Действителен на протяжении
одних суток

Выдан Отделом Угол. Розыска
— м-р сталенку
(должность и фамилия)
на право производства обыска и ареста
в Квартире
гр. Чуркина Александра Ивановича
с целью
по делу
с-на

Независимо от результатов обыска
и зависимости от результатов задержать.

Начальник Уголовного Розыска

Тип. „Ворошиловец". Зак. 366, тир. 5000

Протокол затримання та особистого трусу.

„2" Февраля 1937 р. г. Белополье

Я Дежурный „ " Белопольского

Р.- С.-Міліції Шевченко

цього дня затримав гр-н ..., що назвав себе Шуклий

Никандр Иванович

який походить з крестьян г. Белополья

соціальне становище бедняк

та мешкає на Косиловка вулиці, буд. № 36

як запідозреного / розшукуваного оформленного на адм

административную высылку

(докладно визначити в чому запідозрено та за що затримано)

якого затримати під вартою в суд тюрьма

Харківськліт 39675 УУПК—2122—500.000 с/т.

та зачислити за _____

При особистому трусі у затриман. г-на Шуклого

знайдено та відібрано Нічого не обнаружено

_____

_____

_____

зміст протоколу мені гр. Шуклому об'явлено

Підпис Шуклий

При особистому трусі були присутні:

1) Гр. _____

Мешкає _____

2) Гр. _____

Мешкає _____

Уповноважений Федурин Ром

Ф. № 17

У. С. С. Р.

НАРОДНЫЙ КОМИССАРИАТ ВНУТРЕННИХ ДЕЛ

ПРОТОКОЛ ОБЫСКА

31

193 года сентября дня. Я ст. м-р Бахмачского р/м. Ревтрибунала

на основании ордера Бахмачского р/м.

за № 15 произвел обыск у гр-на Шурупова Лаврентия Яковлевича

проживающего г. Бахмач

по улице Коллективная в доме № 36 кв. №

При производстве обыска присутствовали: Солнцев Оксана Яковлевна Шурупова Евгения Яковлевна

Согласно полученным указаниям задержан гр. Шурупов

Из'ято для представления в

следующее:

№№ п/п.	НАИМЕНОВАНИЕ ИЗ'ЯТОГО	Количество	Качественное состояние

№№ п/п.	НАИМЕНОВАНИЕ ИЗ'ЯТОГО	Количество	Качественное состояние

Жалобы на неправильности, допущенные при производстве обыска на пропажу вещей, ценностей и документов Не имеется небыло

В протокол все занесено правильно, протокол нам прочитан, в чем подписываемся:

Обыскиваемый

Представитель Домоуправления

Производивший обыск

Копию протокола получил

Примечание: 1. Все претензии и заявления должны быть внесены в протокол до его подписания. После подписи никакие жалобы и заявления не принимаются.

2. За справками обращаться в

по адресу Белинского

3 респ. ф-ка. № 67. 75000

Лист № 32

к делу № 32

Анкета арестованного

Беломорский р-н

1. Фамилия Рыбольский

2. Имя и отчество Никанор Иванович

3. Дата рождения: число "4" месяц Ноября год 1904 г.

4. Место рождения г. Беломорск Беломорского р-на

5. Местожительство (адрес) г. Беломорск ул. Космовская № 36

6. Профессия и специальность Немец

7. Место службы и должнось или род занятий Пограничник

(указать без сокращений название предприятия или учреждения и характер производства

8. Паспорт выдан в Карело-Мурманских погранвойсках НКВД

(когда и каким органом выдан, номер и категория, где прописан

9. Социальное происхождение отец служил стрелочником, мать сидит, семья 1 г.

(род занятий родителей и их имущественное положение)

10. Социальное положение беспартийный военный

(род занятий и имущественное положение арестованного)

а) до революции мать семья, 5 г.

б) после революции У меня лично имущества нет живу на зарплату

11. Образование (общее и специальное) 2 класса

12. Партийность (в прошлом и в настоящем) б/п

3. Национальность и гражданство (подданство) Украинец СССР

14. Категория воинского учета-запаса и где состоит на учете запас Якутск

15. Служба в белых и др. к-р армиях, участие в бандах и восстаниях против Совласти (когда и в качестве кого Участник в думах, Участник банды Колчака

16. Каким репресиям подвергался при Соввласти: судимость, арест и др. (когда, каким органом и за что) В 1928 г. по убийство Пред. с/совета с Гагрубо Ишимского р-на Тюмен. в 3 г., по сн 70 УК РСФСР 1 год принуд работ, 25% в пользов

17. Состав семьи холост

(близкие родственники, их имена, фамилии, адреса и род занятий)

Подпись арестованного Шукшин

---

1. Особые внешние приметы Брюнет, худой

2. Кем и когда арестован 2/IX-37 г. Тюменский ГО НКВД

3. Где содержится под стражей Сумский Тюмень

4. Особые замечания Сказал в общем

Подпись сотдрудника, заполнившего анкету

"9" Сентябрь 193 7 г.

Примечание. Анкета заполняется четко и разборчиво со слов арестованного и проверяется по документам.

УПРАВЛЕНИЕ РК МИЛИЦИИ НКВД ХАРЬКОВСКОЙ ОБЛАСТИ
ОТДЕЛ УГОЛОВНОГО РОЗЫСКА

33

ПРОТОКОЛ ДОПРОСА

г. ~~Харьков~~ Белгород "9" Сентября 193 7 года

Я Уполномоченный 4го Отд. РК милиции г. Харькова Кочей Алексеев

на основании ст. 97 УПК УССР, придерживаясь требований ст. ст. 150, 153 и 155 УПК УССР, допросил в качестве обвиняемого / свидетеля назвавшегося, каковой на предложенные вопросы пояснил:

Фамилия Щукин Имя Никанор

Отчество Иванович Лет 1904 г.

Семейное положение холост

Когда прибыл в ~~Харьков~~, где получил паспорт, № и серия Харьк. Мурманск. Кем выдан Нечего

Образование 2 кл.

Специальность и место работы

Соцположение

Партийность б/п

Состоит ли членом профсоюза нет

Отношение к военному учету рядовой

Судимость 28 г. по ст. 54-8 УК к 10 л. л/св, 37 г. по ст. 70 УК к 1 год ус. дос.

Пользуется ли избирательными правами

Задерживался ли органами НКВД и имеет ли регистрации был

Постоянное местожительство и адрес г. Белгород ул. Коммунаров 36.

Будучи предупрежден о содержании ст. ст. 88—89 УК УССР, показал:

Вопрос: За что и сколько раз судимы?

Ответ: В 1928 г. я совместно с Карпенком Федором и Мартыненко Петром Владимировым судим по данным гр. суду-тем совета с Ходуновым, Мурманского Округа Сроком десять лет

Щукин

тюремного заключения, с Куликен-
ко Кондратий Ефимович, Мартынен-
ку дал 1 год 8 мес. тюрьмы по ме-
сту жительства.

Вторично меня судил в г. По-
тавлы с хулиганство т.е. по обви-
нению чего гр-ки Пащенко
Иван, осужден на один год тюрьму
работ, Некрасов и отбыл.

Вопрос: Сколько раз были подсудимым?

Ответ: в 28 г. по уголовно пр. совместно с Кондр.
Впервые был подсудимым в 1 раз
с тобой чего судили больного.

Вопрос: Когда возвратились из ссылки?

Ответ: 26 июня 31 г. освобожден досрочно.

Вопрос: Что вас побудило самым самым
с преступлением?

Ответ: Украшение

Вопрос: За что вы были чего судили больно-
го?

Ответ: Я его не убивал, но я был пьяным он
мне нанес 'Ножом-бритвой. Я его
я вырвал по себя.

Вопрос: За что был Зинченко Иван Ивановы?

Ответ: Не был и видал.

Вопрос: Из каких побудительных видов дал сов.
лесть в орган Милиции?

Ответ: Этого небыло. Шурыгин

Ответ: Где ваши друзья?

Ответ: У меня нету

Вопрос: За что привлекли вы вновь себя?

Ответ: Вновь привлекли привлекли себя в качестве обвиняемого гр. Гарсевич Башенко. Больше вновь себя я ничем не привлекал.

Вопрос: Какая цель было хулиганить и обругать советскую власть или Сталина?

Ответ: Этого не было.

Вопрос: Где случай ваш отец сумасшедший?

Ответ: Немного был малый.

Вопрос: Какая цель было пришли в ночь время квартиру Выхлопного Луки?

Ответ: Такого случая не было.

Вопрос: Чего были у сада в Выхлопного Луки?

Ответ: я не был.

Вопрос: Чем еще можете дополнить ваши показания?

Ответ: Ничем.

Больше дополнить у меня ничем к данному делу, прошу мне верить только всю действительность.

Подпись

Допросил Пут

Протокол с моих слов записан верно, в чем и расписываюсь:

Обвиняемый _____

Свидетель

Подпись лица, составившего протокол _____

Ф-ка ім. Блакитного. Зам.5587—40000 ст.

ПРОТОКОЛ

35

ПРЕД'ЯВЛЕННЯ ДЛЯ ОПІЗНАННЯ ПОТЕРПІЛОМУ ОСІБ.

Місто Бєлгород 193 7 року Сентября „ 9.

Я, Кошелюк ЧВО Сумец-милиции Роб.-Сел. Міліції
(посада) (назва р-ну, міста)
Кандусимери, цього числа при понятих громадянах:
(прізвище)

1. Давыденко Нестор Якубович, що мешкає г. Белгород ул. (точна
(прізвище, ім'я та по батькові)
Комиссии 8
адреса)

2. _____, що мешкає _____ (точна
(прізвище, ім'я та по батькові) адреса)

пред'явив потерпілому, Нестеренко Евгению Яковлевичу
(зазначити характер злочину)

гр. гр. _____
(прізвище, ім'я та по батькові кожного з них)

Запідозрюваних громадян Гуцкого Никиту Иванович
(зазначити прізвища)

При пред'явленні,—пошкодуваний Нестеренко Евгений опознал
(прізвище, ім'я та по батькові)
Гуцкого Никиту Ивановича Конкурсный рей-
(не опізнав—опізнав, кого, прізвище, ім'я та по батькові,
тер Белгородского Угрозыска в 3 часов в Августе
зазначити, що саме робив під час злочину, при яких обставинах
1г. вечера с суда Дзержинского ул. Ногина д.
як був одягнений і т. інш.)

я когда высочил то чуть не сбил меня и он меня ударил в грудь кулаком мне разбил "Чебоись Пашка", сел скрылся в берег у пруда

Про що й складено цей протокол.

ПІДПИСИ:
1. Понятий Давыдов
2. Понятий
3. Запідозрілий Жуков
4. Потерпілий, що робив опізнання /Незрестибіс./
5. Співробітник

ПРИМІТКА: У виняткових випадках, коли правильність опізнання залежить від того, що запідозрілий не знав, що його пред'являють для опізнання, то це зазначається в протоколі і такого протоколу він не підписує.

З респ. ф-ка. № 70. 35.000.

ПРОТОКОЛ ДОПИТУ

36

(при зводинах віч-на-віч)

Місто, село Ромодан 193 7 року сентября "9"

Я, Ромоданский РВО Сумской области
(посада) (назва р-ну, міста)

Консистуренко
(прізвище)

на підставі того, що в свідченнях гр. гр. Зинченко Иван Иванович и Гудкого Никиты Ивановича

що їх допитано в справі Гудкого
(зазначити в чім справа)

є суперечки, а саме:

Зинченко И. И. утверждает Никиту Гудкого,
(зазначити, які суперечки встановлено та в якій справі, на яких записано попередні свідчення)
к. с. резиденту, Гудкий отрицает

та з огляду на те, що від встановлення дійсних фактів залежить дальніший напрямок справи на підставі арт. арт. ..... та ..... КПК додатково допитував вищеперелічених осіб, зведши їх віч-на-віч.

Допитані, після попередження про відповідальність за неправдиві свідчення за арт. арт. 89 КК висвідчили:

1. Я, Зинченко И. И.
(прізвище)

Не помню чтобы Гудкий Никита Иванович был с тюрьмы выпущен. Я был вечером в Начале сентября мне звонил и во время разговора с товарищем Новоселовым кажется мне сказал что один Гудкий Никита с тюрьмы скорее что этот бандит что судим на десять лет, а что другие выпущены отпущены взяты

Зинченко

2. Я, Гудкий Н. И.
(прізвище)

Раз заявляет Зинченко Иван Иванович, что было такого случая: помню я был привезен его больше я никого не видел потому что был очень пьян, и что я говорил мало помню.

Что было месяца помню тому назад как я тюрьмы не выпущен

Гудкий

Жуковым Никитой и самым другу схватил меня за руку закричал "Это ты дезертировал" и тут стал Начал угрожать милицией Совлесть, милиция ревет "Это у меня руки побьет и посечет всю тюрьму, сопровождая милицией ревы хохочет.

И благодаря тому что собрались публика и я начал уговаривать Жуковым он меня не побил.

Вскоре ушли я слышал разговор с милиционером чтобы завтра утром Пешком и Жуковым выехать, Кому вы сильны я но и мы тоже сильны требуем. и т. д.

Допитаю записано Зинченко

Дурак, потом я школьник уч. и учусь с комсомол. Допитаю записано Жуковым

Більш свідчити нічого не маємо. Цього протокола нам прочитано і записано зі слів наших правильно.

Підпис ..... Підпис .....

Посада та підпис
особи, що провадила допит .....

Зам. 2423

Продолжение.

37

Обрез до убийства тут. Осовецкая с. Гарбуза Шумилко у Шумилого никакого обыска. Был обрез от русской винтовки еще плохо отшлифованный и я его сам Шумилому помогал ремонтировать, даже и лично привинчивал к обрезу винт упора.

Записано с моих слов верно. Зинкевич

Обрез у меня был и обыска у меня Шумилого не производили.

От меня обрез не забирали я и сдавал.

Записано с моих слов верно Шумилов

Больш свідчити нічого не маємо. Цього протокола нам прочитано і записано зі слів наших правильно.

Підпис ..... Підпис .....

Посада та підпис
особи, що провадила допит .....

Зам. 2423

УПРАВЛЕНИЕ РК МИЛИЦИИ НКВД УССР

378

ПРОТОКОЛ ДОПРОСА обвиняемого свидетеля

г. Белополье 10 Сентября 1937 года

Я Уполномоченный 4го Отд. Сержант-Милиции Конисарчук

на основании ст. 97 УПК УССР, допросил в качестве обвиняемого свидетеля назвавшегося, каковой на предложенные вопросы пояснил:

Фамилия Щукин Имя Никанор

Отчество Иванович Лет 1904

Семейное положение холост

Когда прибыл в ____ где получил паспорт, № и серия выдан Кировск-Мурманским Погранотд НКВД

Образование 2 класса

Специальность и место работы без определенного занятия

Соцположение деклассированный элемент

Партийность б/п

Состоит ли членом профсоюза нет

Отношение к военному учету запас ВККА

Судимость 2 г. по ст 54 8 Ук № 10 мая Мил, 3 г. по ст 70 Ук № 1 гар. трибунал.

Пользуется ли избирательными правами ____

Задерживался ли органами НКВД и имеет ли регистрации 5 раз

Постоянное местожительство и адрес г. Белополье ул. Косиоровск № 36

Будучи предупрежден о содержании ст. ст. 88—89 УК УССР, показал:

Дать мои показания я сентября 37 г. я полностью подтверждаю. Обвинения у меня нету. Знаком Иван Иванович может и мне показать это я один.

Вопрос: Что вы были у сдаче у Выхемлато муки?

Ответ: я у сдаче небыл, а был, пар сдали

Щукин

Мило Симоски.

Вопрос: Вы всегда думаете сразу об Иуде?

Ответ: У меня нету

Вопрос: Что вы можете еще сказать по данному делу?

Ответ: У меня нет слов для данного ответа

Вопрос: Осознаете-ли свою бандитскую деятельность?

Ответ: Нет.

Больше показать ничего не могу кроме того сказанного здесь в зале суда.

Иудой.

Допросил

"УТВЕРЖДАЮ"НАЧ МЕЖРАЙОННОЙ ГРУППЫ
ЛЕЙТЕНАНТ ГОСБЕЗОПАСТНОСТИ
/КУДРИНСКИЙ/

14/IV

След-дело №
по обвинению ЩУКЛОГО Никандра
Ивановича

39

З А К Л Ю Ч И Т Е Л Ь Н О Е П О С Т А Н О В Л Е Н И Е

1937 года Сентября 12-го дня г.Белополье

Уполномоченный УРО РОМ НКВД Белопольского р-на Сержант Милиции КОНСТАНТИНЕНКО, сего числа рассмотрел след-дело на бандита ЩУКЛОГО Никандра Ивановича 1904 г.рожд.крестьянина, без определенного занятия, судим, уроженец и житель г.Белополья Белопольского р-на Харьковской Области, НАШЕЛ:

ЩУКЛИЙ Никандр Иванович состоит на уголовном учете как полит-бандит л.д.26, имеет на вооружении обрез л.д.20,35,36

В 1928 г.ЩУКЛИЙ Никандр Иванович активно принимал участие в банде кулака "КОРНИЕНКА" с коим в 28 г.совершили ранение председателя с/совета с.Проруба ШУМЕЙКО л.д.1 по даному делу был приговорен к растрелу, растрел заменен на десять лет ИТЛ, КОРНИЕНКО и другие бандиты растреляны.

В 1936 г.возвратился с ИТЛ ЩУКЛИЙ и вновь начал активно проявлять себя в бандитских действиях, вечером 21/П-37 г.избил и обругал члена горсовета ПАЩЕНКО л.д.2,11,12,13,,а также избил ряд других гр-н угрожая и высказываясь "ЧТО У МЕНЯ РУКА ПОБЬЕТ ПОСЧЕТ ВСЕ ЧТО УГОДНО" ругал нецензурними словами с адрес совласти л.д.35.

ЩУКЛИЙ пытался разогнать общее собрание колхоза им СТАЛИНА, а также ряд совершил хулиганств.

Имея злобу на гр-на БЫХАЛЕНКО луку за каковым устроил слежки с целью убить л.д.16,17,18,34.

За совершаемые преступления ЩУКЛИЙ Никандр Иванович судим:

1.В 28 г. по ст.54-8 УК к растрелу, растрел заменен на 10 лет. ИТЛ.л.д.1,32,33.
2.В 37 г. по ст.70 УК на год примработ л.д.32,33.

Также подвергался приводам:

1.В 28 г. по ст.54-8 УК л.д.26
2.36 г. по ст.70 УК л.д.26
3.37 г. по ст.54-8 и 70 УК л.д.26

О бандитской деятельности ЩУКЛОГО потверждают и изобличают свидетели и потерпевшие: ШУМЕЙКО П.л.д.1, ПАЩЕНКО л.д.2,13, ЗАРЕЦКАЯ М.л.д.14, РУБАНОВА л.д.15, БЫХАЛЕНКО л.д.16, НЕСТЕРЕНКО л.д.17, БЫХАЛЕНКО М.л.д.18, ЗИНЧЕНКО л.д.19,20 35,36, КРИВОХИЖ П.л.д.21,22, ИЛЬЧЕНКО С.л.д.23, отзив горсовета л.д.24,25,

Арестований и допрошенний ЩУКЛИЙ Никанд Иванович виновным себя признает в обругательстве члена горсовета ПАЩЕНКО, не отрицает судимости, и т.д.л.д.32,33.,а посему

П О С Т А Н О В И Л:

Следственое дело по обвинению ЩУКЛОГО Никандра Ивановича представить на расмотрение Особой ТРОЙКИ НКВД по Харьковской Области

УПОЛНОМОЧЕННЫЙ УРО
Сержант Милиции /КОНСТАНТИНЕНКО/
"СОГЛАСЕН"НАЧ РОМ НКВД
Мл.лейтенант Милиции /[illegible]/КРАВЧУК/
"СОГЛАСЕН"НАЧ РО НКВД
Белопольского р-на /КОЗЛЕНКО/

С П Р А В К А

Заключенний ЩУКЛИЙ Никандр Иванович содержится под стражей в Сумской тюрме.

Уполномоченный УРО
Сержант Милиции /КОНСТАНТИНЕНКО/

ВЫПИСКА ИЗ ПРОТОКОЛА № 11

ЗАСЕДАНИЯ ОСОБОЙ ТРОЙКИ УНКВД ПО ХАРЬКОВСКОЙ ОБЛАСТИ

от „16“ сентября 1937 года

Слушали	Постановили
111. Дело № Белопольского РО РКМ по обвинению: ШУКЛОГО Никандра Ивановича, 1904 г. рожд., урож. г.Белополье Харьковской области, уголовника, без определенных занятий, зарегистрированного орг.РКМ 3 раза, осужденного в 1928 г. по ст.54-8 УК УССР к высшей мере наказания, замененной 10 г.лиш.свободы, в 1937 г. за хулиганство к 1 г.прин работ. По ст.54-8 УК УССР.	ШУКЛОГО Никандра Ивановича РАССТРЕЛЯТЬ. Имущество, принадлежащее лично ШУКЛОМУ - конфисковать

ВЕРНО: СЕКРЕТАРЬ ТРОЙКИ

Документи:
Акт про приведення в дію
вирок від 19.10.1937 р. (42)

41

Сов. Секретно

42

А К Т

1937 года Октября ... 19 ... дня гор. С у м ы

на основании предписания Зам. нач. Харьковского Обл. управления НКВД-Капитана Государственной Безопасности тов. РЕЗНИКА от 15 октября 1937 года за в. 132 ... и выписки из протокола № 11 ... заседания особой Тройки УНКВД по Харьковской области от 16 сентября 1937 года его часов приведен в исполнение приговор-ВЫШЕ МЕРЫ НАКАЗАНИЯ-РАССТРЕЛ над осужденным Шуклым Никандром Ивановичем.

Приговор приведен в исполнение в ... 24 ... час. ... минут в присутствии Зам. Гор. прокурора с соблюдением всех существующих на это правил.

Труп Шуклого М. И. ... предан земле.

ЗАМ. ГОР. ПРОКУРОРА ...

ИСПОЛНИТЕЛЬ ...

СЕКРЕТАРЬ ГУО НКВД ...

Нарком. Комиссариат Внутр. Дел УССР Сумской Городской Отдел Сумський Міський Відділ Народний Комісаріат Внутр. Справ УРСР

43

Особові документи:

1. Посвідчення Мигород м. Ст.
2. Фото чужого Н. У.

44-47

Пролетарі всіх країн, єднайтеся!

КОМУНІСТИЧНА ПАРТІЯ
РАДЯНСЬКОГО СОЮЗУ

ПАРТІЙНИЙ АРХІВ
СУМСЬКОГО ОБКОМУ
КОМПАРТІЇ УКРАЇНИ

244030, м. Суми, вул. Горького, 21/1

Пролетарии всех стран, соединяйтесь!

КОММУНИСТИЧЕСКАЯ ПАРТИЯ
СОВЕТСКОГО СОЮЗА

ПАРТИЙНЫЙ АРХИВ
СУМСКОГО ОБКОМА
КОМПАРТИИ УКРАИНЫ

244030, г. Сумы, ул. Горького, 21/1

№ _____

СОТ. 1988 г. Зак. 558, т. 1000

427



15409

8/III 37 г. 11515

Ф. Мигород

И. Николай

О. Стефанович

Д. №.

1	2	3	4	5	6
7	8	9	10	11	12
13	14	15	16	17	18
19	20	21	22	23	24

45

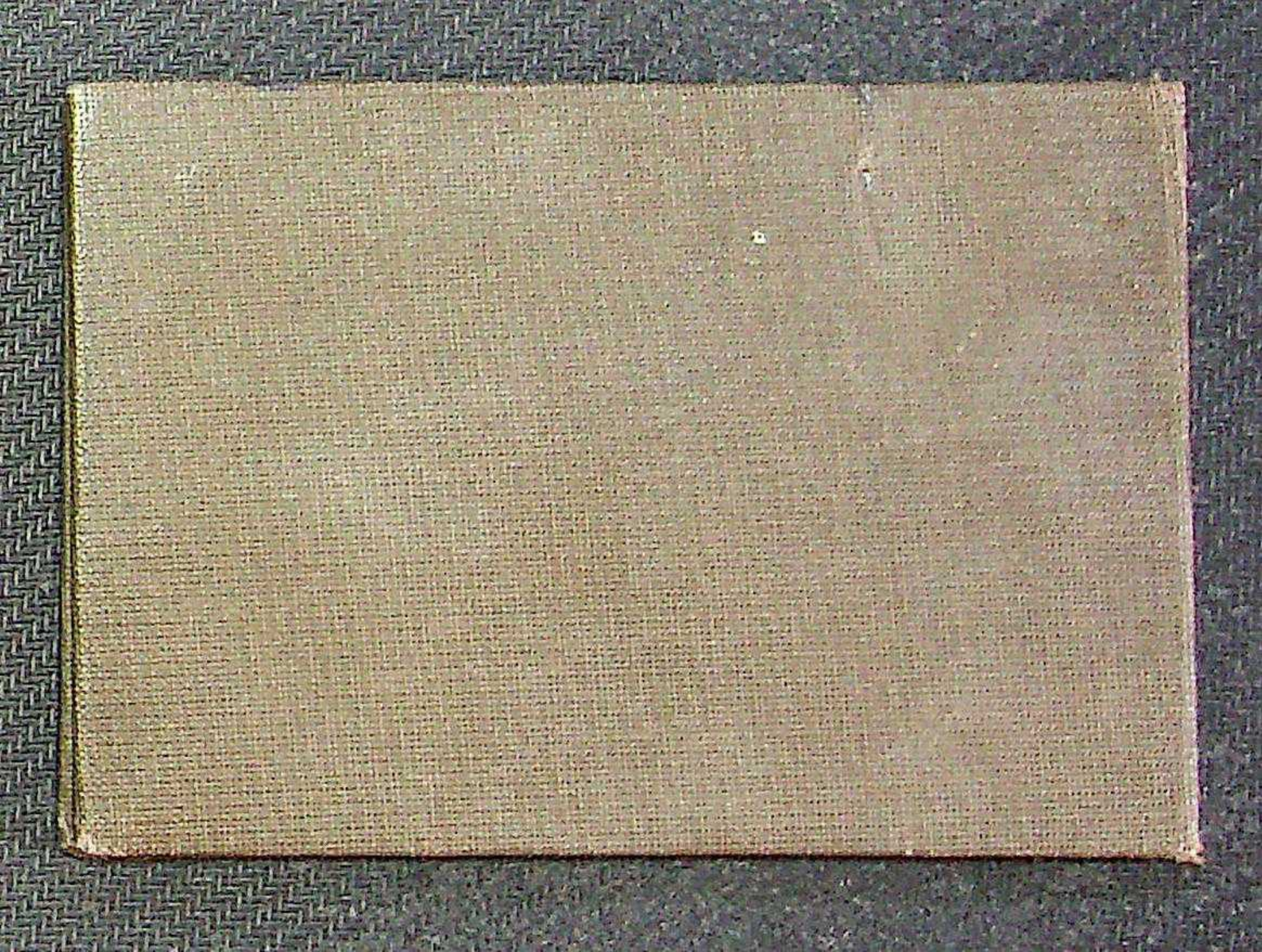

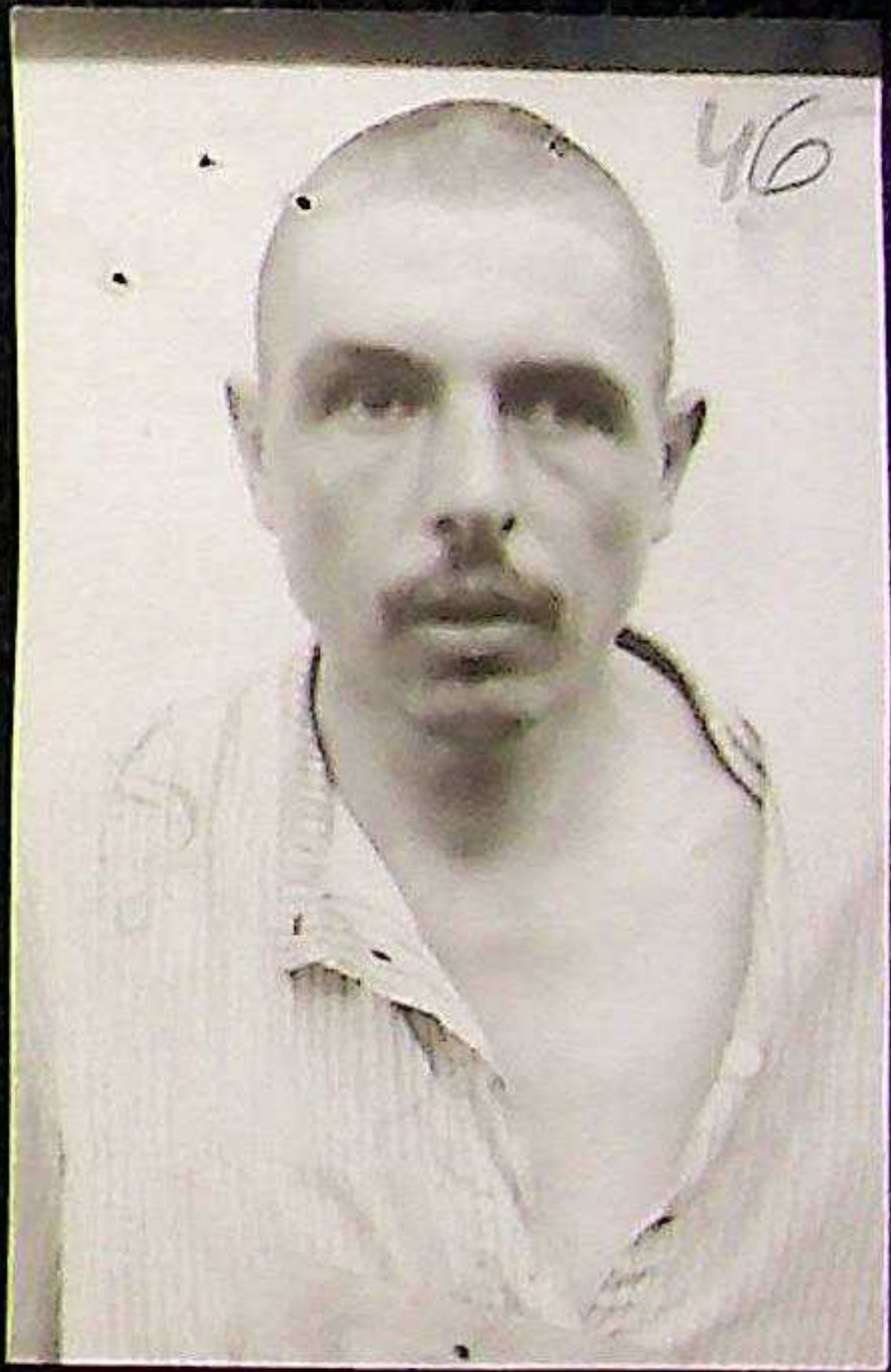
46

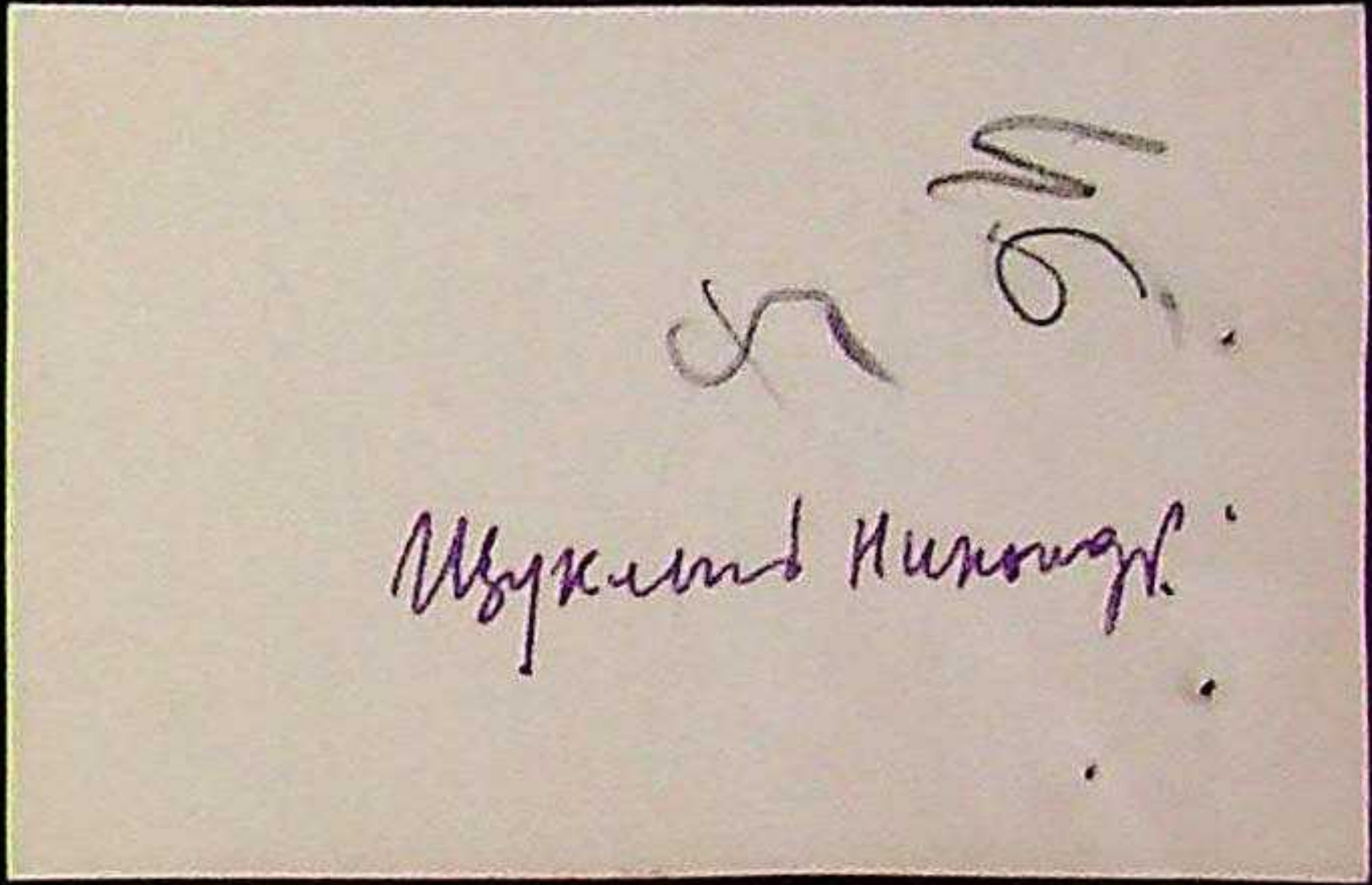

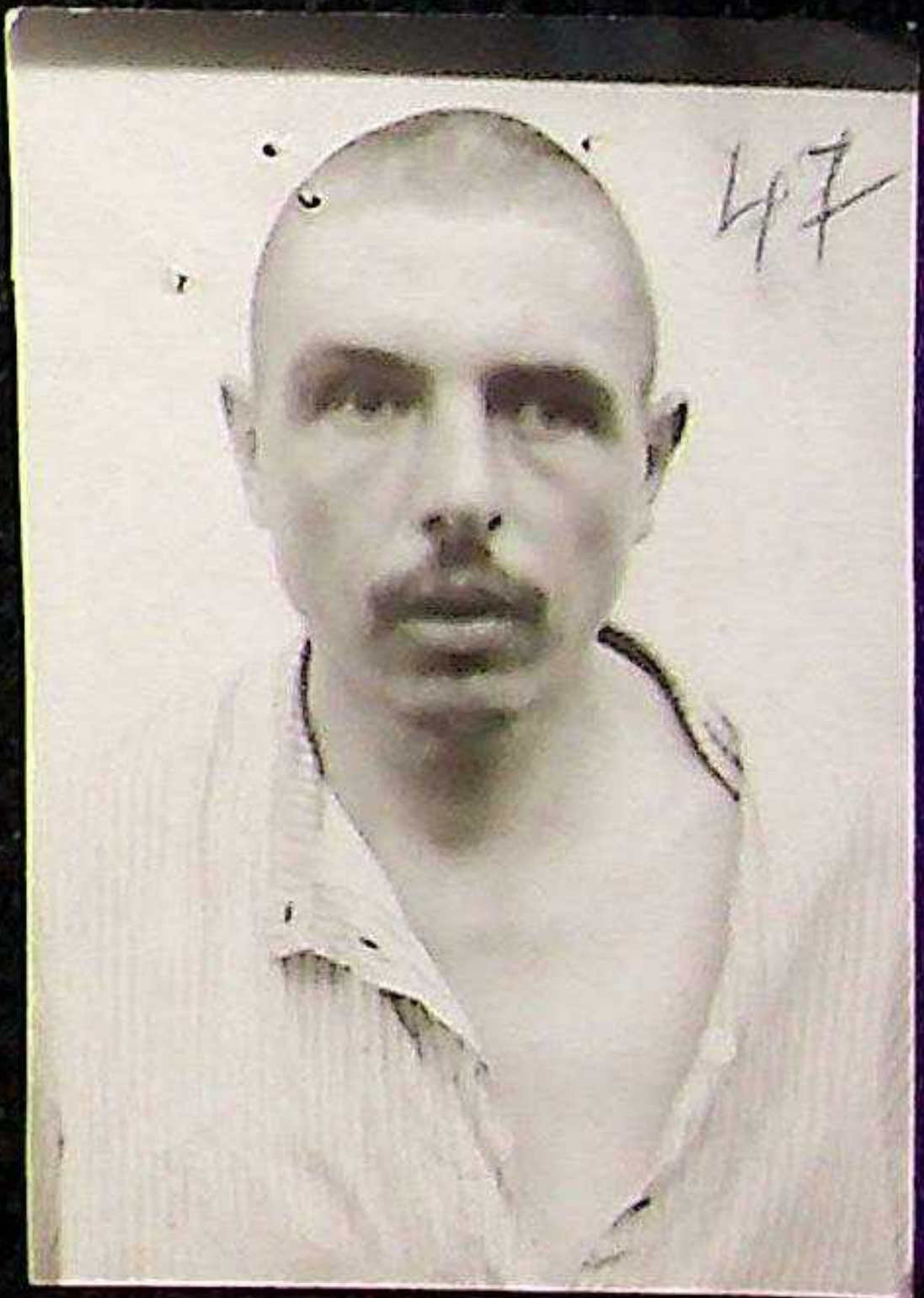
47

47

48 43

АП-2

МВД-УРСР
Управление МВД
— по —
Сумской области
Спецотдел
7/I 19 57
№ 7/45
г. Сумы

СЕКРЕТНО
Экз.№ 1

НАЧАЛЬНИКУ УЧЕТНО-АРХИВНОГО ОТДЕЛЕНИЯ УМ
СУМСКОЙ ОБЛАСТИ - М А Й О Р У

товарищу ЗАПОРОЖЧЕНКО

З д е с ь

В соответствии с приказом КГБ СССР и МВД СССР № 0049/00294 за 1954 год, направляю архивно-следственное дело № 327018 на ЩУКЛОГО Никандра Ивановича, 1904 года рожде ния для дальнейшего хранения в вашем архиве.

ПРИЛОЖЕНИЕ: Дело в I томе.

т. Ванькову переговорить. 8/I

НАЧАЛЬНИК I СПЕЦОТДЕЛА УВД СУМСКОЙ ОБЛАСТИ
П о д п о л к о в н и к

/МАЛЮК/

вх. 28/8

Ум 49

Секретно

Справка

По оперативно-справочной картотеке

1 Спецотдела ____ отделения МВД значится:

Не дается

11/IX 1956 г.

Начальник 1 Спецотдела ____ отделения
МВД УССР

Справку наводила: Оперуполномоченный

(_____)

„____“_____195 г.

гор._____

32 7018

5655
206

Шукаев
Александр Иванович
1904 г. ур. г. Белополье

Арест. 2/IX-37 г. Белоп. РО
по ст. 54-8, 70 ч. I УК УССР

16/IX-37 г. Особ. тройкой
по ст. 54-8 УК УССР
К ВМН — расстрелять
с конф. имущ-ва
19/X-1937 г. приговор исполн.

В 1928 г. Судимость
по ст. 54-8 УК к ВМН
с заменою 10 лет ИТЛ.

21/III 56 г.

50

ВЫПИСКА ИЗ ПРОТОКОЛА № 11

ЗАСЕДАНИЯ ОСОБОЙ ТРОЙКИ УНКВД ПО ХАРЬКОВСКОЙ ОБЛАСТИ

от „16“ сентября 1937 года

Слушали	Постановили
111. Дело № _____ Белопольского РО РКМ по обвинению: ЩУКЛОГО Никандра Ивановича, 1904 г. рожд., урож. г.Белополье Харьковской области, уголовника, без определенных занятий, зарегистрированного орг.РКМ 3 раза, осужденного в 1928 г. по ст.54-8 УК УССР к высшей мере наказания, замененной 10 г.лиш.свободы, в 1937 г. за хулиганство к 1 г.прин работ. По ст.54-8 УК УССР.	ЩУКЛОГО Никандра Ивановича РАССТРЕЛЯТЬ. Имущество, принадлежащее лично ЩУКЛОМУ - конфисковать

ВЕРНО: СЕКРЕТАРЬ ТРОЙКИ

С П Р А В К А

Приговор приведен в исполнение 19 октября 1937 года

ОСНОВАНИЕ: Акт в арх.след.деле № 6366

Ст.Инспектор УАГ УКГБ
по Сумской области

"15" VI 1960 г.

г.Сумы.

51
41 46

УТВЕРЖДАЮ
Прокурор Сумской области
государственный советник
юстиции 3 класса
Кравченко А.Г.
«31» июля 1989 г.

ЗАКЛЮЧЕНИЕ

в отношении Щукого Н.И.

по материалам уголовного дела (арх. № 8811)

Фамилия, имя, отчество Щукый Никандр Иванович

Дата и год рождения 4 ноября 1904 года

Место рождения гор. Белополье Белопольского р. (б) Харьковской) Сумской области.

Сведения о партийности (в том числе № партийного билета) беспартийный

Место работы и должность до ареста без определенных занятий

Место жительства до ареста гор. Белополье Сумской обл. ул. Косиловка № 36

Данные о родственниках Родственники не установлены

Дата ареста, предъявлявшееся обвинение, когда и каким несудебным органом было вынесено решение по делу Арестован 2 сентября 1937 года. Обвинялся по ст. ст. 54-8 и 70 УК УССР в террористических угрозах совпартактиву и хулиганстве. Ранее приходил судим по ст. ст. 54-8, 70 УК УССР. Осужден особой тройкой УНКВД по Харьковской области 16 сентября 1937 года по ст. 54-8 и 70 УК УССР к высшей мере наказания - расстрелу. Приговор приведен в исполнение 19 октября 1937 года.

Обвинение в части ст. 54-8 УК УССР в отношении Щуклого Никандра Ивановича (ф., и., о.) подпадает

под действие ст. I Указа Президиума Верховного Совета СССР от 16 января 1989 года «О дополнительных мерах по восстановлению справедливости в отношении жертв репрессий, имевших место в период 30-40-х и начале 50-х годов.

Ст. помощник прокурора Сумской обл
по надзору за следствием
в органах КГБ
советник юстиции (звание) Семенотенко М.И. (фамилия)

Начальник следственной группы
УКГБ УССР по Сумской области
майор (звание) Тумко П.А. (фамилия)

«18» июля 1989 г.

Исп. Степанец П.А

Верно: Начальник следственной группы УКГБ УССР
по Сумской области майор П.А. ТУМКО

Сумы, тип. УВД. 22. 05. 1989 г. Зак. 1065 т. 5000

ЗАВІРЯЧНИЙ НАПИС

У даній справі пронумеровано 51 аркушів

(п'ятдесят один)

28 09 2026

Посада

Підпис