ГОСУДАРСТВЕННЫЙ АРХИВ
Фонд № Ф-746
Опись № 1
Архивный № 93

93

ГОСУДАРСТВЕННЫЙ АРХИВ
Фонд № Ф746
Опись № 1
Архивный № 8293

По описи 1884 г.

Дѣло Головное

Опекунскій Краевой гражданской Палаты
крестьянина самойловской волости, Вла-
вской Его гражданского истца Ефимова
суда дворянскаго Засѣдателя поручика
Карпова, Сражателя, и Вознагражденій
изъ имѣнія ответчика убытковъ изъ имѣнія
въ рукахъ коего имѣется Самойловскій
обывателя имѣнія изъ Коллежскаго ка-
толическаго Исповѣданія

Начато Декабря 14. дня 1885. года

Кончено Декабря 16. дня 1885. года

На 54. листахъ

СУДЕБНОЕ
ГОСУДАРСТВЕННОЕ
Фонд № Р-746
Опись № 1
Архивный № 82 93

№ 1423 Получен 14. Ноября 1835 года. 12

Въ Алтырский Уездный Судъ

Алтырскаго Уѣзднаго Суда

Рапортъ.

Произведенное по указанію бывшаго сего суда Чиновника Завѣдателя Порутчика Карпова 6 Порутчикъ Турчаковъ Романовской, изъ Крестьянъ Самойлъ Емельяновъ, подсудимыхъ 1го Записаніе Сокурнова Крестьянами по Отправленіи ими свидѣтельствованіи, а послѣдней Емельяновъ за нанесеніе убитъ имѣвшимся въ рукахъ его колемъ Свободы Самотоевки обывателя алексѣя Дмитріева сына Емельянова Поджара-

Изъ Дерптскаго Волостнаго Правленія пу-
тешествовавшій сюда отставной Канони-
ръ Матвѣевъ, произведенными сво-
ими, уголовное дѣло поручилъ на 12.
листахъ удостовѣренію, коимъ Епанчинъ
въ подлинности онаго по законамъ, принесъ
Сентября увѣдомилъ судъ послалась. — —

Дворянства Засѣдатель Ивановъ

Секретарь

Ноября 13. дня
1835. года
№ 6180.

Судья Дубровинъ

1.
2.
3.
4.
5.
6.
7.
8.
9.

Описьуральскому уряду полицейскому об
авторских увозных суда
Ноября 13. дня 1835. года

№		Число листов
1.	Увольнительное свидетельство Заводское Картина на	2.
2.	Сказка Подп. Поручика Ельцева и унтерофицера Долбихина на — — — — — —	2.
3.	Таможенное Самотоевского свидетельство Федора Шкатулина Семена Шевченка и прочих на	2.
4.	Паспорт Крестьянина Самойла Еланова на	2.
5.	Расписка Поручика Усольцова на —	2.
6.	Отношение Свердлова Заводского Столяпову на	2.
7.	Копия с Рапорта деревенского Волостного правления на — — — — — — —	2.
8.	Увольнительное свидетельство Заводское Ивано ва на — — — — — — —	2.
9.	Повестка Поручика Усольцова о вступлении данной подписью на — — — —	2.

Реестров

10.	Рапорт Самофаловского атамана на — —	2.
11.	Отношение управляющего должность лебединского Городничего на — — — — — — —	2.
12.	Повестка поручику Романовой о явке его на —	2.
13.	Отношение Харьковского Окружного Военного Суда о явке в оный Харьковских обывателей Федорова Никитушкина Алексеева Мирошниченка и прочих на — — — —	2.
14.	Вопросные пункты поручику Романовой на —	4.
15.	Копия с Журнальной суда сего резолюции на —	2.
16.	Определение Дворянства Заседателя Лысенкова на — — — — — — — —	2.
17.	Копия с Журнальной суда сего резолюции на — —	2.
18.	Рапорт Сахновского Волостного Правления на	2.
19.	Повестка поручику Карпову о явке его на —	2.
20.	Копия с Журнальной суда сего резолюции на	2.
	Итого на	42.

Харьковской Губернии

Секретарь Васильков

смотрена

Приказали: Прошение прапорщика
Федорова отдать для прочтения
Астраханской дамы, дворянина
Голикова
поручику крестьянина полагая рапортовой записке
изъяснить, что показанием Голикова
Федоров приведен присягою, оказывается
Голикова, что помянутой крестьянин Голиков
от астраханского уездного суда посему дану со-
держан под караулом в остроге, тому свиде-
тели быть не могут, а потому и в сем суде
оказанию его верить не можно, а ответчик
Федоров по силе 1-го пункта 1-й статьи
Артикула Воинского обязан доказать
основание, ~~а доставление показания~~
поручику прочтено рапортовой запи-
ски чтобы он подумав ответ
отвечал посему дано Федорову приказали
ответчику явиться в сей суд, давши
в оном ему предписку принять
в сей ~~мирной~~ суд прошение

№ 540 Покровско марта 19 дня 1826 года

В Архангельский Военный Суд

Члена Суда Дворянства
Заседателя Карпова

Уведомление

Сего марта 13 числа отправлен-
ное в вас Определение подполков
Сергиева через Вологодскую Почтовую Контору
казенной недоимки Вологодских крестьян
Ананьевской волости Якова Гаврилова
Ананьева Тихона Васильева Ананьева
Якова Тихонова Ананьева подпоручика Ананьева
вышед, подпоручика Ананьева Отца
Ивана Григорьева подобные об отправлен-
ном определении недоимки и-
сполнения

Столоначальник С.

№ 4.

Протяжных взысканій въ посессорномъ
порядкѣ имѣетъ Его правовое
значеніе къ существу дѣла. Апелляціонный
отъ рѣшенія того же суда Кто будетъ
Истецъ тотъ посессорной иска
недоказавшій нарушенія тѣмъ паче
Отвѣтчикъ имѣвшій многократ-
ныя посессорныя опроверженія
нарушителя Основываясь на
Сенатскомъ рѣшеніи Волынскаго
Губернскаго Суда по иску Ивана
Ермолаева въ отношеніи Его правъ
Владѣнія Объясненіе сіе нужно
посессорнаго иска недостаточно требовать
только отъ Отвѣтчика уплаты

Мещанство по высочайшем
Указе Сенату повелено обывате-
ствующие Сословия Мещанскаго вновь
въ Губ. Высочайшем указе Его Импе-
ловой Канцелярии Семь Классу —
покупкою недвижимую сущую от
ими выкупленныя Жалованныя гра
мощанскими всякой изтых обы
вателей деньги покупочныя
вакансиями Судъ упомянутыя
помещики то представлять Его Импе
ловой Канцелярии Судъ в
Свободных дворят Его Импе
тур— Ского отправлять Его Императорскаго
Величества интересы в
Судах местных вредных
поступок недопущать
Между тем они Импе
ловой Судъ вакансии

Резолюция Общего Собрания
Сессий Второго Отделения Общего Собрания
Кассационного Департамента Правительствующего Сената
Состоявшаяся по определению Общего Собрания
Сессий Второго Отделения, по делу по жалобе
Сессий Второго Отделения Общего Собрания Кассационного
Департамента Правительствующего Сената
1826 года февраля 16-го дня

1826го года марта 13го дня Мы нижепод-
писавшиеся ахтырскаго Уезда дворян
будучи свидетельми въ присудствіи отца
суда Господина Коллежскаго Секретаря
телей Степана Львовича Харлова
дали сію сказку въ томъ что Коллеж-
скаго Секретаря Харлова дочь Елисавету
Степанову Харлову знаемъ и видимъ
что она — Елисавета — Харлова
Уезда помѣщика Шатаева Михаила
Михайлова дочь

подтвердительно

Коллежскаго Секретаря Харлова дочь Елисавету Степанову Харлову знаемъ и видимъ что она — Елисавета — Харлова Уезда помѣщика Шатаева Михаила Михайлова дочь

Архивъ Села Ушакова Уланъ
Удинскаго Прикащичьяго Округа
Переписки

7 4
8

1826го. Года марта 15го дня въ пушкурет-
ской Актыускаго земскаго суда присутствіи
засѣдателя г. поручика хаупова, мы ниже-
подписавшійся Актыусскаго уѣзда слободы Ниж-
товки войсковые обыватели Даши сію
сказку; Въ томъ, что по вызову нашему
господиномъ засѣдателемъ въ понятіе
для истребованія отъ полковниковъ порут-
чика ивана и сына его пушкаревы ромма-
новыхъ должной имъ романовымъ хау-
на принадлежащей недоимочной денежной
суммы; По безбытности его поручика ро-
манова въ домѣ, Хотя отъ сына его
ознакѣной пушкаревы романовой имѣ г.
засѣдателемъ благопристойно и была
требуема недоимочная денежная сумма,
Но платежа отъ нея романовой ни
какого не послѣдовало; Почему имѣ-
засѣдателемъ вельно нами взять

в постоялом в романовой дво-
рянщицкой в оном взяв лошадей,
но когда изо нас обыватель алексей
мирошниченко возналшуюсь брать уп-
равку лошадей. то крестьянин в
романовой самбило бланов будучи в
сильном азарте замыкательно, что
в приказаній полицмейстера романовой
нашуевать, во мирошниченка убить
имевшимся в руках во холоше по
тому, что и она романова лично назы-
вала во в. заседателя хаупова уяви-
телем; но недопущенійем нашимъ бы
мирошниченку по бок. никакого поступле-
но, почему мы действительно знаем, что бл-
анов может поступить нетолько на
подобще людей, но и помести нападизнь
человекнуть: потому, что он и прежде
в романовой крестьяни замечены

нашы вѣрныхъ цѣ бунныхъ изакону
протывныхъ поступкахъ, которы при
учинейи обѣкомъ бѣланову слѣдетаёв
отхуютовъ шоуть; вѣ семъ изобли-
суйсей, — кѣ бей охазуе слободы само-
товоли вѣдховые обыватели: федоръ
ивнатуша, Семенъ шевченко, Иванъ нафѣ
дуный, Аутемъ хононенко, Степанъ лев-
ченко, кирило петуенко, Дмитрейи тыв-
ный, романъ уева, Николай тывный,
Иванъ, федоръ, 2. федуров, козма, ѣховъ,
и Семенъ бабики, махаилъ шевченко,
Иванъ холойшцовъ, ильа голубовъ,
Зни-
потапъ шевченко, Данило бороносъ, мак
симъ левченко, вордѣи хуавченко, Иванъ уева,
федоръ ейѣченко, Андреи тохарь, пурофѣи
бороносъ, алексѣи шкуринченко, Остапъ ига-
туша, фиинъ руденко, Алексѣ шкуринченко,
ефимъ оадейи Авитето цѣ неуаиотныхъ
по цѣ ианному ирукоданому пуоменѣ онои
слободы семвеиѣи пиш кеуъ ианвихоет руку пуиочить

III № 26

Доладить

10

1826 Года Марта 19-дня въ Алатырскомъ Земскомъ Судъ представленной при Вѣдомости отъ Дворянства записной порутчика Картова полиціи порутчицы Праскови Романовой Крестьянина Самотоевым Самойла Баланова въ Явкѣ следую-щее допрашиванъ изложилъ.

Явясь мнѣ самойло Баланов сынъ Баланова отъ роду имѣю 19 лѣтъ полицыцы порутчицы Праскови Романовой Крестьянина записного въ Слободѣ Самотоевым изъ ревизіи 7-й показанъ-ныимъ состою умыслѣ никогда свитвахъ нашихъ Енѣгодно бывало Праздни Пятокъ Игнатъ неумѣю Ѳйнать дѣтей имѣю ма-лолѣтнихъ проѣзжимъ прѣзжимъ первой недѣлѣ въ Субботу

Ка — прибывшій въ Слободу самотоевщ алатырскаго Земскаго суда Г. дворянства Записатель Кар-повъ пришедъ въ дворъ полицыцы моей Романовой первоначалъно требовалъ съ меня пошлинъ-ныхъ на какой здѣ Крестьянинъ казенной недоимки потомъ съ прошедшимъ въ нынѣ съ нимъ Карповымъ самотоевскимъ Ѳйнадѣемъ

Ответъ С

№ 4.

Штабс ротмистром Михневичем подпо-
рутчиком бывшим инвалидом Ду-
горівым подобным побивательством
штатного ассесора Ипполитовым и
прочим человек достоверных коим Я вполне по-
имею употреблять незнаю в точности
Двора оной помещицы моей роменовой за-
брав и продал в оцыпки собственно Ея пред-
мой лошадей пушкам когда в пушкарей рекрут
Гайдаттель Карпова бывшей в конвое тыла
выше упомянутой обывательской мирской
тепло с прочими обывательскими брав в точно-
Ея того Двора оные лошади тогда в пушкарей
помещицы моей роменовой тех лошадей
или обывательским недавать напротив их
пушкам отъ тех лошадей деревянного коня
кола иного другого тогда в пушках моих
Невыше ни каком обывательского чина мирс-
кого не убить или ударить начальствую-
вать над его и воровства инпанов
Других законопротивных поступков

11

Неучинить зато судьямъ никакого наказанія небывшу въ семъ моемъ допускъ показываю посуществу-ведливости изъ ложное наказаній подвергаю себя указному штрафу въ сему допуску въ чемъ оно въ вышеозначенного участъяхина самою бъласко за моргашотного того грошенію подпишу

Іудитъ Александръ тихановскій руку приложилъ

Придопроб Приставъ отъ Поселянъ Зимаровъ

Забулинъ

80.

11 Е. 12

12

1826 года Марта 19 дня в Анциферской
Ямской Суд по поручению Романова
Романова дала сию расписку в том что
Его Пушкиным в Свой Суд товаров
Суда от Экспедитора Государевы
Карпова претензии моей Семнадцать
Бобанов для поступления в них
Пошлин Запломбированные
Его Бобановой Объявлены Его Карповой
ея —
поступили Отпред у всего стребова
ния оными судом Ко себе при
няла Сверх сего что удержано

обнесь бъланоеудова я \ ево
недощина отдать обрегуруть
избаводша Суда отправить
Полоси падобности Обрудъ добрить
Или увъда, по томъ подпишуев
ксеи росписки помъщица порутчица
праскова никитина дочь романова
руку приложила

2а

~~Ф~~ 51

15 10.

13

Из Ахтырского Уездного Суда

Сторонам суда о вступлении дела в законное
производство Ахтырскому Дистанционному Заседателю
Мирошевскому Степанову

По Ахтырскому Уездному Суду по вышедшему увольнению
Сторонняго заседателя Капитана Шонгро
о случившемся поступлении по купчей
крепостей ранишней Крестьянину сыну
Ивану Борисову Сторонних в прочтении
Гражданин приписанных. Определено
Капитана Шонгро по учинении о сем Крестьянину
Ивану Борисову допроса предложить Ахтырскому
поступившую решимость Свой суд извещать,
что суд сей дабы он Борисов ненудил
ранней подстрекого возгодет подка
рацию, ожидать его Борисова в ранней
шей законности, выбрать в ранней
шей первой решимости, впредь до

Пока пусть тебе сии будут вопросные
пункты, по которым повинен отнес
ответы, внушивший что Судья сего
свою записку порутчика Кирилова
предстоящий имев Свой допрос
грабительстве; якобы ротмистра Бурбы
Оной судья сего изъ оного отпущась, долж
увещевать, и требовательно отправить
в дом свой воспобудь самостоятельно
освидетельствовать; для того должен пору
чить приставленной самой, Стоя
чтобы он, опредъявя ему оную
опись ротмистрову против тое увидом
ления Воеводского задержать Кирилова
в приказе его ротмистрова до хворости
грабительстве, отобрав ныв подлинные
пристатии ответы, и выслушай их дати
рательства то ей стоит с вышнеб
ротмистрова имянивичем, подпорут
сильно бы имев, и прикоружиком Подаксиным.
Описанное все имев себе внимание выбери

14 11

Настоящий данной отзыв состоит,
Каковой истинно означенным данный
быть повинован подтвержденному во всем
ряй или убыть должен самовольно
объявителем описью протоколическим,
Изданном Отто с Тутто в силовом
лиц достоинстве сей суд приуведомле
рій высокодоверительность Времени
мой 10 дня 1792 года. Напрасных ходоков

Секретарь Шолоне

Ольмутский Секретарь Бородулов

Abonné

№ 3259 получ. 31 Августа 1858 года

15 12 копий

15

Въ Алтайскій Волостной судъ

Деревенскаго Старосты

Его Августа 27 числа поступила

Въ Волостной Судъ Отношеніе Его

Высокоблагородія, пункта

Питанности увѣдомленій

Въ Алтайскій Волостной судъ

Дворянства Заслуженнаго

почетнаго № за № 3304

Арестанты Крестьянин самой
из Тамбовъ Каторжай отдать быть
подвержены Караульщиками Про-
изу Волостную Управу Явочною такую
ну отъ Коих онъ Тамбовъ на-
правлять противъ 28 Числа От-
сего Исходящею Почтою
Въ сию Дорогою неотлучно
относиу оные Караульщи-
ки Волостные имущимъ
Для поступленія въ тюрь-
Заступить позаконать Приемъ

16 42

10

В Елецкий Уездный Земский Суд Заха-
рия Сергеев Повивальная Бабка Ели-
саветградской Губернии Елисаветгра-
дского Уезда Заднепровской Части
За № 3041 Прислала при
сем паспорт Полученный ею Подпи-
санною Мною Волостной Головою Ере-
мией Калевым Подтвержденною Ру-
кою Приложивши печать Сельского
Волостного писаря Сотскаго и
Десятскаго:

Августа 29 дня
1875 года

№ 631

Отобрано: Секретарь Чудов

Отобранные с листов Сель-
ских Волостных Правлений

Гатчина 31. Августа 1835. года. № 14

Объ Архангельской Земской судъ;

Изъ Гатчинскаго суда дворянства Засѣдателя Леонтьева 1го

Объ Извѣщеніе

Подъ судомъ Уголовному производимому мною разслѣдованію въ Слободѣ Самотоевой отъ ряжался я Исповѣщеніемъ Пушкемова сего августа 22го числа да по 30мъ отъ Исповѣдующихъ порутчицы Прасковьи Романовой подъ жащихъ посему дѣлу противу вопросныхъ пунктовъ отъ Исповѣдныхъ требовалъ Исповѣдныя Романова отъ Исповѣдныхъ недала, а сказала Исповѣдующихъ своеручно написа, что она умершаго порутчика Романова Убитіемъ вопросныхъ пунктовъ следующимъ доводитъ Іванъ я Убивши- принялъ Назначающимъ себя письмоводи телемъ Умышленно дѣлалъ Ведомо Ея Безбитіности Ея Романовой дочерямъ Ея равныя Уродости посторонніе, Исповѣдныя Лиц Въ Предъ повелѣлъ дѣлалъ Ей Въ сказій обиды Изъ Исповѣдныя Іванъ Романовъ Исповѣдующихъ Моль отпустъ дошадь я свое неу довольствіе; забралъ дѣтей Ея Изъ Ея- нялъ Исповѣдавалъ Непринадлежности Безбитіности Ея Ведомо порутчику Романову отворялъ отвѣтами Замолъ

изобрамъ изомаго медавши ей знать о
шей ея рядной хлъсд изъвъ вводовъ
подушныма лва романова содержамъ
престаямима ея самоима бъломова
около мъсяца подираумомъ чемъ явно
мстовимо испесмяе ея изъзачего имя
она романова мамя завръмі подам
вдахтверсиой узъдмой судъ, иего сиятел
стбу имязо госпоцину рождественому
убернатору иповамеу прошемі отдам
ній меня повсмъ дъламъ ея имуж
ея въ отвприсудствія по дополуземія
мать прошемія резолюцій явится по
мъ овивартиру мою попротисаннымъ
зомамъ немолжемъ, отвмашемімже ах
твірмой земмой судъ предписать мн
изъволмъ, дабы я месмотря на подан
мое ею романовою обопводъ меня по
дъламъ отвприсудствія прошемія, попр
писаніямъ присудственныхъ мъстъ
дъламъ извиняюмяли все предписанно
бездмолшей медлемности апотому
помедмошатнымъ моймъ писаннымъ
ніями романовой повъстіамъ заме
Тима она сизивавшуюся имевиняю
щею законныхъ требованій изъзачего
идъмается подъмамъ медлемность ин
вимоймемі почему обмаъемное дъло
сбопросмымі пунктами на 29 листах

1815

присемъ надзсмотрѣніе посимъ про-
ну Омскаго суда Забизобомъ Ермолаю
ву Обтподлежащее присудственно &
мѣсто отобрать противу вопросныя
пунктовъ отвѣты приносмовѣнной
посему дѣлу изъяснимъ Ермолаю-
вой самоимо быманобъ утимвѣшей
придачи Ему свободы самотоговли соб
ственми отнихъ ставолъ Затирание
лство присемъ Замадлежащимъ при
смотромъ вомной судъ предпровождается
августа 27 дня 1835 года;

Дворянства Заседатель

= Леонтьев

16
19

Актуариат Земского суда Дворянству Балахонских
Лейтнева 1го

Актуариат Уезда Почтовыя Унтерштаб
порутчика Ивана Яковлева сынъ Боровка
Прокофей Никитинъ Романовъ

Повѣстка.

Прибывъ я подъячій служебнаго моей въ Слободу
Самоносову для произведенія условныхъ и свободныхъ
тамъ дѣлъ по которымъ Книгиня необходимая
надобность къ Вамъ по пруту Вид Жилобсва
Государыня! посѣщенія ея дому своего и Слободы
Самоносовки почитавшихъ за Квартиру мою
Записанную за Дворянина Павла Яковлева
сына дворянскаго 25. числа Іюля поутру.

въ 9. часовъ, тутъ относящаяся къ Вамъ гладко-
писаная книга отъ меня объявлена будетъ,
и вышлютъ Вамъ собственно Ваша крестьяна
Ивана Сапожника Степанова для другаго подряду
Уголовнаго дѣла относящуюся, по окон-
чаніи Ваше: завтрешняго 25. числа, въ вводѣ и испол-
неніи решенія подписать рядныя и
отдать Вамъ отъ оной книги Копіи
24. дня 1835. года.

Дворянина Василій Матвѣевъ

Ноябрь 24 дня 1833 года

№ 49

Сія повѣстка его Боля 24. дня много
читана, на которую честь имѣю
Васъ увѣдомить, что какъ мною
подано прошеніе, куда слѣдуетъ
по Начальству, о удаленіи Васъ
по Всемил дѣламъ моимъ отъ присут-
ствія, и препорученія онаго Друго-
му Члену изъ присутствующихъ,
по до получения надлежащей
резолюціи отъ Выполненія
требованія Вашего прошу
меня освободить. поручика
поручика Ярославова Романова

Со-

Отворено Деловодно дело Уговарање за
Јаранда Леоримбева 1го

Отворено Уговор поништит Умрлог
Порутника Ивана Романова иност Сувог
Прилеповн Никитинот Романовог

Вдовица

№ 271.

62 С. Самоковот

18
21

Его Благородію

Астраханского Земского Суда Дворянина Сакадасия

Тимофею Колесникову регистратору Семену —

Харитонову Матвееву 1-му

Самотоевского Атамана

Рапорт

Напредние Вашему Благородію сия ведому

пенокоторому обыу Слободи Самотоевки

обывателю Федору Игнатуша Сементьеву

Семко Иванъ надворный Керего петренко

Дмитрий тягловой Иванъ Семенъ Кожина бабаги

Сотни- Тимофеевъ шевченко Шиби Сагердаев Романъ

шевченко Тимофеевъ шевченко Сардаш храв —

Семко Иванъ Грека Семанъ Игнатуша

Ермилъ Федоръ Азанкеев Мирошниченко

Шерашъ асадскій Катиревъ приемъ
Ваше Сіятелство Благородію Полковнику
Здравіе желимъ Што артелю капитано
Степанъ Иваченко фейерверкеръ Гайдукъ андре
ташаръ Гуренчерай Гаранскъ Шефейерь
и порутшичекю Своею Высокою Милости
Адъютантамъ Капитанъ Яковъ Иванъ Шефейерь Гайдукъ
ташаръ Яковъ Гайдукъ Шаапо ного
ченцъ Данило Гаранскъ Шефейерь Ваша
Шенко Адъютантъ отъ Васъ
Благородію Ваше Капитанъ Яковъ
Отпанъ Сапожникъ Полковника Ваше Го
Его подпись Сибопой ташаръ Васій Гаранскъ

Гюля 25 дня
1835 года

19

Приобщить к делу

Копия. 8. Августа
1835.

94

22

Определение Алатырского Земского Суда
Дворянина Василия
Сведенного Леонтьева 1-го
о Подписке

1835
Августа 8 дня

Вследствие Сего Земской Суд
Слушали Указ Алатырского Земского Суда
от 27 Июля
№ 975. о Подписке
со Города Свободного Алатыря
Дворянина Василия Сведенного
Леонтьева 1-го
по Доверенности Алатырского
Уездного Стряпчего
Николая Семенова
Данной Алатырскому
Земскому Суду

Вопросу подлогу. Писмопреписе
Мин. Унут. Дела о Сношењу
обвасе Ав. Аџије и Мирошлићева
Кодоша присвајању Добара
Благајског Преторовачког
Прилози Одлучивање Вред
ности Вештачки Одмер
= Рекламиа

23 20

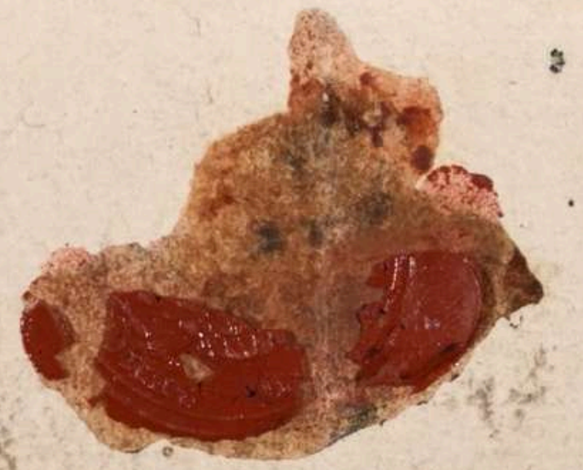

Адмиралтейского Казначея Гаврилова

въ Калужскомъ Дворянскомъ

Красномъ домишкѣ на Кузнецкомъ

Его Высокородіи

№ 749

Отъ Коллежскаго Секретаря Ивана Ларіонова

Сынъ Александръ Иванов



21

24 9.4

Мировому Судьи Второго Участка

Ленкоранского Уезда

Отъ Крестьянина Деревни Кызылъ-Агача

Ахмедъ-Ага Ахмедова

Повѣстка.

№ 301.

Подсудимый Уголовному Преслѣдованію

Вами Ахмедъ-Ага Ахмедовъ

обвиняется въ томъ, что онъ 1-го Іюня

сего года, будучи Старостою Деревни

Кызылъ-Агача, Ленкоранскаго Уѣзда,

и будучи Вами Ахмедъ-Ага Ахмедовъ

вызванъ въ Мировой Участокъ

Ленкоранскаго Уѣзда, по требованію Полицейскаго

Сию Вам сами дать дарственную
Ивановскую крестьянину отпра-
вляю Вашему сего числа Авгу-
ста 22 Вашему по указу чего желаю
чтоб Вы сами дали дарственную Ивановскую
крестьянину Ивану Ивановичу Ивано-
ву на Ивановскую землю Ивановскую
Ивановского уезда Ивановской губер-
нии Ивановского стана Ивановской
волости Ивановского прихода Ивановской
церкви Ивановского кладбища Ивановской
могилы Ивановского памятника Ивановской
надписи Ивановского камня Ивановской
плиты Ивановского гроба Ивановского
покойника Ивановского мертвеца Ивановского
трупа Ивановского скелета Ивановского
черепа Ивановского мозга Ивановского
глаза Ивановского носа Ивановского
рта Ивановского языка Ивановского
зуба Ивановского уха Ивановского
волоса Ивановского ногтя Ивановского
пальца Ивановского сустава Ивановского
колена Ивановского бедра Ивановского
таза Ивановского позвоночника Ивановского
ребра Ивановского сердца Ивановского
легкого Ивановского желудка Ивановского
кишечника Ивановского мочевого
пузыря Ивановского полового члена Ивановского
мошонки Ивановского семени Ивановского
яичка Ивановского яйца Ивановского
зародыша Ивановского эмбриона Ивановского
плода Ивановского младенца Ивановского
ребенка Ивановского отрока Ивановского
юноши Ивановского мужа Ивановского
старца Ивановского старика

1592.

подлу умершаго поручика степана карнова
якобы вказаніи мною его грабителемъ вопрос
нихъ пунктовъ следующимъ довожу какъ вы
забывчивымъ привод называющимъ себя письмо води
телемъ сумцовымъ вдомъ моемъ безбитное
ти моей дочерямъ могилъ разныя грубости
поскорбленія, и похвалки, впредь повстыдъ
дѣлать могилъ всякія обиды укоризны ата
къ же и насаломъ опять доказали, свое невдо-
волствие, забрали дѣтей моихъ; христіанъ
подобаетъ понеприличествуетъ безбитности
моей вдомъ поручику лву романову; ото
рвали отъ гумна замокъ изабрали изомого.
недѣлю мнѣ знать, дѣтей моихъ ржаного
хлѣба и увезли вдворъ поручика лва романова
содержаніи, крестянина моего самомла
тьянова около мѣсяца подкараулили ему
явно неповинно истѣсняете меня, изза чего
имѣю навлеч зазрѣніе, подала вохтурской
уѣзной судъ и его сиятельству князю госпо
дину гражданскому губернатору и кавалеру
его прошеніе; оудаленіи васъ повстыдъ дѣлать
могилъ нижняя моего отсутствия; тодопонуж
нія нать прошенія изолюціи явица квам
квартеру вашу попрописанныя изомонать
немогу, поручица праскавя романова

Артиллерии Унтер Офицеръ Полевитъ Г. Нерун-
чинъ Пушковъ Никитинъ Гонча-
ревъ

Повѣстка.

№ 301.

1835 года августа 9 дня в Вятском судебной
архивного Земского суда дворянства Засѣдателя
Леонтьева 1го послушав разноречивых показаній обе
давшихъ архивного Узда помѣщицы поручицы
Прасковьи романовой преступлениимъ самойлу
мою очныя ставили самоличными
ми

1м помѣщица поручицы Прасковьи романовой пре
ступникъ самойло максимовъ сынъ бѣлановъ бого
явленомъ Ему самоличной обывателями ни
писанныйи мѣщанина аутѣевъ показалъ на своемъ
показаній учиненномъ Ему 1826 года марта 19го дня
бѣлоцерковскомъ надворномъ Магистратѣ вмѣсто
курсантскаго самойла бѣлановъ легши смотрѣнного
личному ему допросу показалъ противъ сказанія курсантскаго
старостинскаго сына вторая тожелаго ему показанія

2м обыватели ниже сего пояснѣнія поручицы прас
ковьи романовой преступленному самойлу бѣланову в
глаза доказывали что онъ бѣлановъ дѣйствитель
но обывателя мирошничена имѣвшимся выше
сего ломомъ намеривалъ убить; съчемъ изодрисутс
твенномъ очнымъ ставкамъ слободи самоличной обы
ватели федоръ игнатиша алексѣевъ мирошничено до
рдѣи цыбченко данило боронось романъ зева фе
доръ семенъ иновма бабичи николаи шемои
нимо шепченко евстафій игнатиша фемиъ уде
нко иванъ пономищикъ иванъ зева дмитрій шев
ной ефимъ осадчей изобличили шевченко а въ
сто ихъ неправомочныхъ поихъ уполномочному про
шенія самоличной жителя федоръ ивиша ру
ложили;

Прикомандированій очныхъ ставокъ дѣйствовалъ
Дворянства Засѣдатель Леонтьевъ

18 25. 2

27

Вопросные Пункты.

1835. Года Августа дня сии Вопросные пункты следователя Мотыркинского Земского суда Дворянства Бакшеева 1-го для дачи надлежащих ответов предложены Мотыркинского Улуса Полицыею урядника Порутчика Ивана Романова отцем вдовы Прасковьи Никитиной дочери Романовой.

Вопросы	Ответы.
1-е Какъ ваша имя отчество и фамилия изъ какого званія происходите, сколько отъ роду имѣть, какого вы Христоповерованія, Естьли Христіанскаго то православнаго и у Св. причастія бываете сенодно, а естьли небываете то почему. имѣете дѣтей, то какимъ мѣсто, гдѣ они находятся, имѣете ли какую недвижимое имѣніе, гдѣ оное состоить, знаете Россійскіе законы, не былы ли когда либо подъ судомъ; естьли былы, то гдѣ какимъ мѣсто. и съ чего начато либо интересованы? — Ни въ чемъ не былъ Селенга до Суда	
2-е Прошлаго 1826. года Марта 19. числа Мотыркинского суда Дворянина Бакшеева	

Вопросы	Ответы.
Порутчикъ Степанъ Картовъ Стрѣлецкому Земскому суду увѣдомленіемъ донесъ что Марта 8. числа отлучясь въ слободу Балашовку подъ видомъ служебныхъ и суда взыскания письмецовъ напоминателныхъ закрепленіе душъ не умѣлъ прошелъ отъ имѣнну тѣмъ вызвавши благородныхъ дворянъ Штабъ-Лоттмистра Мирневича, Подпорутчика Ельчева и Унтеръофицера Григорія Полуэльскаго отправившій съ опыты суда взыскания недоимки, и протчихъ взыскайя къ суду. Вашему Порутчику Ивану къ Вамъ и племянницку Порутчику Льву Романову съ такожъ повелѣнемъ что буде судъ вашъ Вы и племянникъ Вашъ тотъ другіе помѣщики почитающейся недоимки неуплотятъ такъ какъ упомянутъ его Г. Картова неоткрываетъ требованіемъ и приемлютъ неуплотимъ отвѣтомъ надлежащую сумму двѣ сотного интереса и понудительнымъ къ суду Вашему и къ Вамъ безъпроволо	

Вопросы	Ответы. 28
нужна вашею въ домъ принадлежащей дворнягѣ со Двор поставляющую подстилку требовать, по какой бы цѣнѣ ей уплатить недахотѣли, то онъ Г. Карповъ вызвавшись вполнѣ самоотвѣтственно обязался изъ среды Капитулиц товарищей взять въ постоянный дворъ Вашей Гвардейскаго полка лошадей и выбрать надлежащую цѣну и тѣмъ вызвавшись благородно предложить, по когда и тѣмъ обязанной дѣйствительно изыскать средства уплатить деньги за лошадей, то требовать ваших денегъ за- плативъ будучи въ сомнѣніи изъявить удостоительно мнѣ Г. Карповымъ что и принадлежащія вашею напоминать Сплатовъ привлекши убить мнѣ ся въ рукахъ колотъ по какому недоумѣнію; а между тѣмъ	

бы самъ будучи въ адвокатъ
призванъ отъ Г. Карповой дѣлать
тоже самое. Дворянинъ

3-е

Противу сего вопроса отвѣтить
бы все происходящее явственно
описать непринужденная спокой
ного ни кого къ бою непобудила
рука. — Дворянинъ

4-е

Все что Вы справедливо покажа
ти и потщетеся еще чего
объяснить и представить.
Каперъ ничто въ оправданию
вашему доказательствъ нѣсту
пно. — Леонтьевъ

2. Копія

С. шлюбодомовцу.

29 30.

1875 года Сентября 2 дня, въ Присут
ствіи Латышскаго Волостнаго суда

Записано:

Слушали: рапортъ Дуновскаго
Волостнаго правленія, - о томъ,
что Шлюбодворцы: села Дер
новаго, Фрому Волостному, Цер
кви Попа, Сапожка Михайлу,
Пономарь Шлюбовали: Какъ
изъ подсудимыхъ Шлюбодворцовъ Ва
2в. силій Шлюбовалъ показалъ себя отъ
году 15-ти лѣтъ, то въ Латышское
Дуновское правленіе писать

Отношение, Дабы благовольно, уве-
мить полицеймейстера, Книгам в
сем Острове Георгиевской церкви
раздать тому За 15-ть лет справку:
которая именно Содну имеется ли
на оной Книге никакого отношения
Федора Иматери Моисеева неиз-
вестных деревни лежит Подворцов
Подшей, кто по справки окажется,
суд в сей уведомить Безпродол-
жительство Время. Будет
повелено Большое Правление
послать приказ Известь: Об
получении того Приказа надругой

Дать непременно донесть самую
правительству: что состоит бывшей
при Варваре Захарьинской не
совершеннолетней дочери ея
сиротствующей, оная по сей просьбе
ее правительству принята в сей суд.
апрошлого сего суда уговорили
ею Завьдателем леонтьевым
Зем-
обтязавшим крестьянин отвечать
условное дело порутчик ивановым
Завьдателю порутчику ивановскому
прикоснощей, дабы для соволи-
отправя в свободу самого

Итакъ безъ всякой отлагательства объявить
апелляторамъ предложение перемѣ-
нить или дополнить просительное
Балакова Новоселицкое или Ко по-
мощи. Всей почтительно просить
Балакова и Всей Высшей Инстанціи
опредѣлить Апелляціонное производство суда
прекратить увѣдомивъ Закрытомъ
Конвертѣ Кагульскій. подлинной Подписали
Подписать приступили Вышеписанные
присяжные секретарь. Верно:
Секретарь Иванъ Щербовъ

Справа Тимофѣя Капустянскаго Кагульскаго

№ 4115. Тюмень 30 октября 1835. года

29.

2 листах

24.

Въ Аппелляционный Земский Судъ

Отъ Судьи Суда Депутата Земледателя Яковлевскова

Сообщение

По резолюции онаго Земскаго Суда состоявшейся 2го числа Сентября сего года о выдаче указа Ирбитскому Земскому Суду о вызове Ирбитскаго 1гильдейскаго купца Ивана Ивановича Ошурова, для свидетельства по тяжебному делу Ирбитскаго 2гильдейскаго купца Ивана Ивановича Ошурова съ Ирбитскою 1гильдейскою купчихою Прасковьею Ивановою Ошуровой о взыскании 5ти тысячь рублей, и по предписанию Ирбитскаго Земскаго Суда отъ 5го Сентября сего года за № 1115го, Тюменскій Земскій Судъ основываясь 30го Октября 1835. года 1ю статьею 1го тома Свода Законовъ изданія 1832. года, 1ю статьею 1го тома Свода Учрежденій Губернскихъ изданія 1832. года, 1ю статьею 1го тома Свода Учрежденій Судебныхъ изданія 1832. года, 1ю статьею 1го тома Свода Учрежденій Земскихъ Судов

Крестьянин Степанов, приехав, объ-
явил мне, подписавшемуся о семъ судьи,
въ оной Сенской Судъ запрошлаго Кара-
ульскаго прошедшаго. Октября 28
дня 1835 года. —

Обвинительный Заседатель изъ
[illegible]

30.
Копія
32
44

1835 года Октября 30 дня Астраханскаго Земскаго Суда Написано

Слушали увѣдомленіе сего суда дво-
рянства Заѣздателя Липяшенкова
Коллежскому Секретарю Пушкарю какъ бывшей
сего суда дворянскій Заѣздатель пору-
чикъ степанъ карповъ умре умре а
потомъ оставшій имѣніе вѣдомствуетъ
въ слободѣ бороминѣ жена сего бодова по-
рутчица Александра карпова по къ
сей посылать повѣстку дабы бодова-
шина сдѣлать такой повѣткѣ -

2v.

Надпись Нелагает ли она обязательную
силу на претензію оставить безвѣстного
отсутствія ищу по повѣстку о томъ надписью
возвратить Всей суд Урезъ Боромлянское
волостное правленіе коему отнын отъ
сего суда предписать прикажут
до того ево не приманаго при онын
увѣдомленій крестьянина Бык-
нова для содержанія въ острог
подкрапулонъ и выбрашет ему
половины Голова относат къ
Актырскому Господину Городничему
приотносящій подлинно ѣ —

Журналъ Подписанъ присутствiю

Вышеписанное секретарем

Вторую: Секретарь Шевалдышев

Подлинным Сим Губернскiй Секретарь

Коншиаревъ

Получен 13 ноября 1855 года. 72.

34 55

Въ Лохтырский Земский Судъ.

Коломенскаго Волостного Правленія

Рапортъ.

По исполненіи Приказа онаго Земскаго Суда
отъ 31 числа прошедшаго октября подъ №5954-
приложенная при ономъ запечатанная повѣстка
поступила Іюня 1 порутчику Александру Семеновой
2а. Картовой отъ Сего Правленія Лисино Волостными
писарем доставлена чрезъ нарочнаго Его Высокой
сводучной Надписи Кутиемъ Военный =

Земский Судъ 1-е Волостное правление
честь имѣетъ обратить, — волостной
Голова романъ Задесенецъ

Подписал 12. дня
1835 года Волостной Писарь
№ 728 — Ковалевъ

Голо

33.
56

Изъ Актюрскаго Земскаго Суда. 35

Помѣщицѣ Гоподинъ поручицъ
Александръ Семеновичъ Карповой.

Повѣстка.

Къ Дѣлу уголовному, производящемуся въ семъ Судѣ еще съ 1826 года: о поручицѣ прасковьи романовой и ее крестьянинѣ Алексѣѣ Васильевѣ, въ названіи ея романовою умершаго ея мужа вашего бывшаго сего Суда дворянскаго Заѣдателя поручика Степана Карпова Ограбителемъ, при исполненіи имъ своей должности, нужно имѣть отъ васъ Свѣдѣніе: Желаете вы означенную

1853.
Дѣло Е

Мужа вашего претензію, оставить безъ всякаго
дѣйствія; для того имѣю Честь Васъ оповѣщать
ся, сказать, Благовѣстие: отолѣ надлежа
щее въ вашей повѣсткѣ, обратить въ сей Судъ
- урекъ Боромлянское Волостное Правленіе съ
полученія сей тогчас для исправленію.
октября 31 дня 1835 года. Заседатель
Дворянинъ Семенъ Сидоровъ
Подлинное Подписали Заседатели
Государственные Крестьяне

Писарь

Дворянинъ Щоголевъ

Копиистъ Тимофеевъ

37

36 37

Сію Повѣсткѣ Кіевскаго цирку
писанную Вѣтей Дворъ и
Усмавнюю бѣлъ Вѣлкаго Дви
ствія изъ Вѣтнаго Завѣдѣнія
Житомирскаго Уѣзда Слободы Бѣрдичи
Полицейскаго Порутчика александра
Карпова-

Штабъ

Копія 35.

1835. Года ноября 13. дня Коширскаго штур-
ского Великаго Суда Ватманъ. 37

Слушано дѣло уголовное произведенное по
увѣдомленiю бывшаго сего суда дворянскаго
Засѣдателя поручика Карпова опорученъ Ура-
ковой усманской пѣш Крестьянинъ Самошкъ
Ѳлановъ подсудимаго 1ю Названiе ево Карпо
ва Жабитателемъ приотхожаго мѣстовой
деликосы, апослѣдней Ѳланова Заклю
реніе убить имѣющимся оружiемъ сговоромъ
слободы Самотовки обывателей алексѣя и
Тимоѳея — имрошкиченка изапоставъ подъ карауля
мъ Федоровскою Волостною управленiй при
пересылкѣ въ сей судъ отворянскаго —
Засѣдателя мѣстъва опроизведенномъ
слѣдствiемъ Указалъ: имѣя посему

Дому поручика Прасковьи Самаркова потре
бованно сего суда дворянскаго Василия
Матвеева отвода по вопросовым пун
ктам къ сему дому приобщенным вах
тера Якова бывшаго сего суда дворянина
Его Василия поручика Капитова Граби
тельствопротивъ иска онаго Капи
това претензію сію какъ подлу сему вид
но оставивъ безъ производства, адресовать
съ дальнейшей Самаго Василия въ сво
ихъ убытъ виновнымъ обращать
Коллежскаго Секретаря Самотоевскаго обывателя
алексѣя Широкихъ, подозрѣвая не
бытіемъ новопоставленнаго подъ карауля

Изъ деревни Волчьего правленія пуш-
калия, тедушой дидуаденъ Грекій
крестьянина Евлахова, которые
дано имѣлъ по законамъ препровод-
Бахтеевскій уѣздной судъ прикасъ,
приобщивъ при томъ копіи самую дво-
подлинной и другой подписать прину-
дительно крестьянъ Екзекуціи.

Верно: Секретарь Щеголевъ

Отдѣленіе Гатчинскаго Губернскихъ Дѣлъ Секретарь Васильевъ

39 75

1835 Года Декабря 11 дня Бо[ро]вичской Литовского Уездного суда, при-
казный приказа[ли]ть изъ Литовского
го Земского суда вещь Бурмакову по
исполнительной Записи Ранатовой Ку[р]с
ляндъ Самойлову Ранатовъ Возвра-
щать перезыскивать не[по]хадать.

Въ Бо[ро]вичской Литовского
Бит Ранатовъ отправу чинъ Двин[ск]
полицыи приказы Ранатовой
Куреблянтъ Захаро[ви]ча Последней
в ревизии записанныхъ сего на-
хожен[ия] описанной имъ Вещи
ками, Земского суда предъ[явил]

1826 года марта 19 дня управа
въ Вовенъ исходно безъ отлучекъ и
уклонений относительно другъ
пекарю никто-нибудь въ церковно
Волостное правление спождарина
по ей другъ-въ-другъ никто ничего
по тому что когда и куда
въ время только подводчикъ изъ
нашей въ церковную отлучение
Волостное правление почевать въ
тотъ же подводчикъ отправлять
по почтовому возу пекарю никакого
харчи никогда чего не вели

имѣю въ чемъ ѣ уразумѣть напрасно
къ полицеймейстеру имѣй ранапавой въ
томъ у нанятовку когда имѣю
узнавъ имѣть тотъ напрасно
тако отправивъ имѣю Вазанихи суд
по случившаяся имъ Бапоуѣ отрекъ
твовала апотому напрасно имѣю
выздоровленіи напечатахъ ещѣ невоз
держиваю ихъ Вирхано Великано Суде
дворянства Заподаѣ въ Пивденехъ ор
полицеймейстеръ имѣй ранапавой имѣю
взять потправить захарчуютъ въ
Великій Судъ напредъ имѣю
Вато будить ниахать небить

ивлекъ изъ моего дѣтскаго похаживанія
посѣщаемости азиатское похожа
ніе подвергать себѣ у казнію шпа
гу. ——— къ Раду перепроеу вниз ет крест-
ника Ранимира Ѳаначова нестрашнаго
поед личному прудождаемому прочемъ
Гайдаджиемъ Ѳаначовскій руку прило-
жимъ Ѳ

При отправленіи перепроса приздетвовали.

Судья — Подомыслъ

Дворянинъ Ѳаначовъ Ѳеренмовъ

Почт. 15 ноября 1835 Года 44

41

Копия Акта Судебного Пристава Ардатовского уезда.

№ 2146

По 2 Части 14 Дня Ведомости отношения сего 1835 года суда от 14 Ноября Дня А 1605. содержащийся подсудимой высекуть кошкиць. наказанья крестьянин Василий Ефимовы Ефимовой крестьянки Василисы Ефимовой дочери Ефимовы Ефимовой

Секретарь Ефимов

№ 542 ÷ Москва: Никаких Возводе Доверенность 50

(12)

В Арбитражный судебный суд

Арбитражного делового суда

Истца

Ответчик.

Возникшие между вами судебного
Суда подлежащие применению нормы
ст. ст. 6 дог. 354 ÷ Гражданского кодекса
Российской Федерации по иску
Шилова, находящемуся в ведении
Вас суда, повестить, надлежа
- об определить курно в этом

Р. Н. Гришаев

повестило нашей Волости суде

пошлемъ. отъ посыльного

Заседателя Мартышева

Судьи Щеголевъ

Мирской Судья

1936 года

Апр 6/11.

Секретарь Полицын

43/57

Въ Аткарскій Земскій Судъ

Помощника Судьи Поручика
Ураскова Никитича Романовой

Повѣстка!

Вслѣдствіе указа Аткарскаго Уѣзднаго Суда полученнаго 14. сего іюня за № 354. предлагаю Вамъ явиться 12, сего іюня, Сызранскаго Дворянства для выслушанія рѣшенія, учиненнаго въ ономъ судѣ, подсудимому Сапожникову, Данилу Сергѣеву бывшаго сего суда дворянства Заседателя.

1911.

Отставного Корнета Хана Ушурлы

Удостоением приятствования всей

должности, явится Ваших судъ, равно и

крестьянина Василя Симонова Сметанова

для откомандированія надобности выслать въ-

шее судъ. Въ сидячій письменный надлежи

сав насей повелитко, онуд удостоверкивъ-

удзенои, прислать Вашей Судъ. уездъ Само-

тавскоъ Сивскоъ атамана, коему обвеще-

суда предписано приказомъ; апреля 13.

дня 1836. года

Дежурный Офицеръ

и Дивизіонный Ковалевъ

Губернскій Секретарь Щоголевъ

Губернскій Регистраторъ Васильковъ

1836-года апреля-23 дня

сіе повѣсткy дана полицмейстера

порутчика праскoвѣ романовой

Из Вяземского Земского Суда
Помощнику вдовы Гейк
Поручику Прасковьи Ивановны
Тимиѳ Романовой
повестка

№ 1941.

Киевъ № 542. Приказали

~~приобщить къ дѣлу~~ приобщить

~~как~~ дѣлу ~~как~~ ~~по~~ ~~дѣлам~~

ей судъ подсѣдан

тельства ея дѣла

ограниченно умѣнія

въ ея удостовѣреніи

ходатайствомъ

~~подтвердить~~ ~~дѣлу~~ ~~дѣ~~

отвѣтчицѣ жительствующей

ей копію

ей отвѣтчицѣ

115

53

ежах изукладним се наповестих видко ено ок
ем обвѣкена 23 дуенк, шедвалнено дох
конодау апелирусконого отзива продуснить
по наслѣдении 1771 стать 3. дуенда 5 тои
Вода Уголовных дакопов следует предлагать обсто
тание опроведении кого должен казнование о ш бо

ЗАВІРЯЮЧИЙ НАПИС

У даній справі прошито і пронумеровано 45 аркушів

сорок пять

"14" 09. 2026 р.

Посада

Підпис