ДЕРЖАРХІВ
Сумської області
Фонд № Р2196
Опис № 23
Архівний № 884

УКРАЇНА

СУМСЬКА ОБЛАСНА РАДА
СЬОМЕ СКЛИКАННЯ

оп. 23/№884

Д О Д А Т О К
до рішення обласної ради сьомого скликання «Про надання дозволу на списання об'єктів нерухомості» (двадцята сесія, 06.07.2018)

V том

На 228 аркушах
Зберігати постійно

м. Суми

СУМСЬКА ОБЛАСНА РАДА
УПРАВЛІННЯ ОХОРОНИ ЗДОРОВ`Я
СУМСЬКОЇ ОБЛАСНОЇ ДЕРЖАВНОЇ АДМІНІСТРАЦІЇ
КОМУНАЛЬНИЙ ЗАКЛАД СУМСЬКОЇ ОБЛАСНОЇ РАДИ
"ПЕРША ОБЛАСНА СПЕЦІАЛІЗОВАНА ЛІКАРНЯ М. РОМНИ"
42001 Сумська область, м. Ромни, б-р Московський, 29, тел. (05448) 2-12-66, факс 2-30-88
E-mail: 1osl_romny@ukr.net код ЄДРПОУ 02000369

20.09.2017р № 01-55/4537 На №_____від_____

Начальнику Управління
майном Сумської обласної ради
Нагорний Д.В.

Адміністрація Комунального закладу СОР Першої обласної спеціалізованої лікарні м. Ромни просить розглянути питання щодо надання дозволу на списання будівлі - Кладови площею 15 м^2, інвентарний №10310065, як така, що потребує значних вкладень для її відновлення, за тривалий час експлуатації дуже зносилась та постраждала внаслідок надзвичайної ситуації метереологічного характеру (яка виникла 01.07.2017р.) подальше її використання для потреб установи не планується.

Головний лікар КЗ СОР Першої обласної
спеціалізованої лікарні м. Ромни Кульбачний В.П.

Виконавець: Резнік Л.О. (2-16-56)

УПРАВЛІННЯ МАЙНОМ ОБЛАСНОЇ РАДИ
Вх.№ 5052
"22" 09 2017р.

2

СУМСЬКА ОБЛАСНА РАДА
УПРАВЛІННЯ ОХОРОНИ ЗДОРОВ`Я
СУМСЬКОЇ ОБЛАСНОЇ ДЕРЖАВНОЇ АДМІНІСТРАЦІЇ
КОМУНАЛЬНИЙ ЗАКЛАД СУМСЬКОЇ ОБЛАСНОЇ РАДИ
"ПЕРША ОБЛАСНА СПЕЦІАЛІЗОВАНА ЛІКАРНЯ М. РОМНИ"
42001 Сумська область, м. Ромни, б-р Московський, 29, тел. (05448) 2-12-66, факс 2-30-88
E-mail: 1osl_romny@ukr.net код ЄДРПОУ 02000369

20.09.17р. № 01-55/1557 На №_____від_____

ДОВІДКА

Нерухоме майно, а саме Кладова, що належить до спільної власності територіальних сіл, селищ, міст Сумської області та перебуває на обліку в КЗ СОР Перша обласна спеціалізована лікарня м. Ромни, інвентарний №10310065, не знаходиться під арештом, заставою або в оренді.

Головний лікар КЗ СОР Першої обласної спеціалізованої лікарні м. Ромни Кульбачний В.П.

Головний бухгалтер Денисенко К.І.

СУМСЬКА ОБЛАСНА РАДА
УПРАВЛІННЯ ОХОРОНИ ЗДОРОВ`Я
СУМСЬКОЇ ОБЛАСНОЇ ДЕРЖАВНОЇ АДМІНІСТРАЦІЇ
КОМУНАЛЬНИЙ ЗАКЛАД СУМСЬКОЇ ОБЛАСНОЇ РАДИ
"ПЕРША ОБЛАСНА СПЕЦІАЛІЗОВАНА ЛІКАРНЯ М. РОМНИ"
42001 Сумська область, м. Ромни, б-р Московський, 29, тел. (05448) 2-12-66, факс 2-30-88
E-mail: 1osl_romny@ukr.net код ЄДРПОУ 02000369

20.09.17р. № 01-55/4557

ВІДОМОСТІ ПРО ЗЕМЕЛЬНУ ДІЛЯНКУ

Земельна ділянка, на якій розташоване нерухоме майно (Кладова) надана КЗ СОР Перша обласна спеціалізована лікарня м. Ромни на праві постійного земельного користування на підставі державного акту ЯЯ №288946 від 16 березня 2006 року, який виданий розпорядженням Роменської райдержадміністрації від 23 лютого 2006 року №126. Площа земельної ділянки під будівлею (Кладова) складає 15 м^2.

Головний лікар КЗ СОР Першої обласної спеціалізованої лікарні м. Ромни — Кульбачний В.П.

Головний бухгалтер — Денисенко К.І.

4

ДЕРЖАВНИЙ АКТ

на право постійного користування земельною ділянкою

Серія ЯЯ №288946 UA UA

Державний акт на право постійного користування земельною ділянкою видано

КОМУНАЛЬНИЙ ЗАКЛАД
(назва юридичної особи та

ПЕРША ОБЛАСНА СПЕЦІАЛІЗОВАНА ЛІКАРНЯ М. РОМНИ
її місце знаходження – адреса)

м. Ромни, бульвар Московський, 29

і на підставі рішення органу державної влади або органу місцевого самоврядування

розпорядження Роменської райдержадміністрації від 23 лютого 2006 року № 126
(назва органу, дата і номер рішення)

є постійним користувачем земельної ділянки площею 170,1460 га
(гектарів або кв. метрів)

у межах згідно з планом.

Земельна ділянка розташована Бобрицька сільська рада, Роменського району,
(адреса – вулиця, населений пункт

Сумської області
район, область)

Цільове призначення (використання) земельної ділянки для ведення підсобного сільського господарства

Державний акт складено у двох примірниках, перший з яких передано постійному користувачу земельної ділянки, другий зберігається у Роменському районному відділі земельних ресурсів
(назва державного органу земельних ресурсів)

Акт зареєстровано в Книзі записів реєстрації державних актів на право власності на землю та на право постійного користування землею, договорів оренди землі за № 03.06.623.00002

Голова Голова Роменської районної державної адміністрації
(назва місцевої виконавчої адміністрації або органу місцевого самоврядування)

М П (підпис) О.В. Біловол
(прізвище)

ступник Начальник Роменського районного відділу земельних ресурсів
(назва державного органу земельних ресурсів)

(підпис) В.В. Сорока
(прізвище)

16 березня 2006 р.

(Постанова Кабінету Міністрів України від 02.04.2002 р. № 457 "Про затвердження форм державного акта на право власності на земельну ділянку та державного акта на право постійного користування земельною ділянкою")

Україна

План меж земельної ділянки

Кадастровий номер земельної ділянки

5924182300.02.003.0001

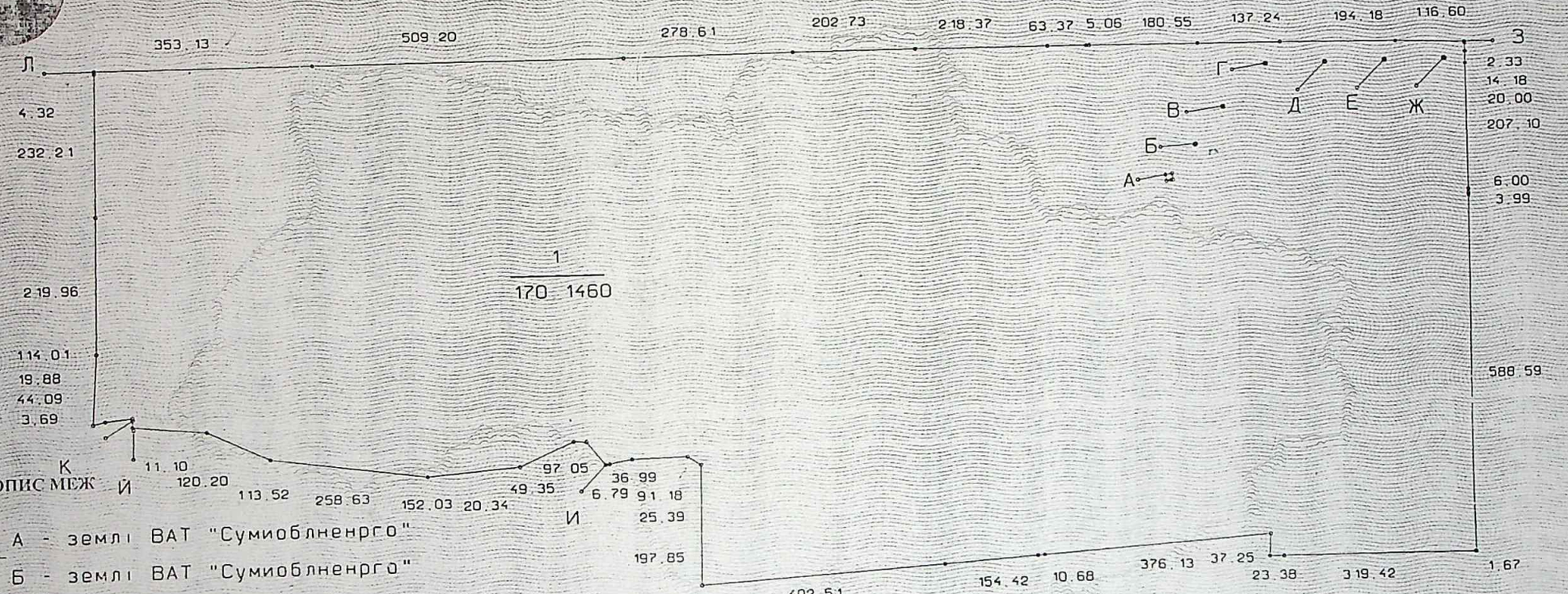

А до А - землі ВАТ "Сумиоблненрго"

Б до Б - землі ВАТ "Сумиоблненрго"

В до В - землі ВАТ "Сумиоблненрго"

Г до Г - землі ВАТ "Сумиоблненрго"

Ж до Ж - землі ВАТ "Сумиоблненрго"

З до И - землі державної власності (дорога)

И до Й - землі Роменського агролісгоспу

Й до К - землі гр. Андрієнко Г.Г.

К до Л - землі державної власності (дорога)

Л до З - землі державної власності (дорога)

Начальник Роменського управління (відділу) земельних ресурсів

МП

(підпис) В.В. Сорока (прізвище)

Масштаб 1:10 000

Дорожня ПК «Україна» зам. 3-3767 2004

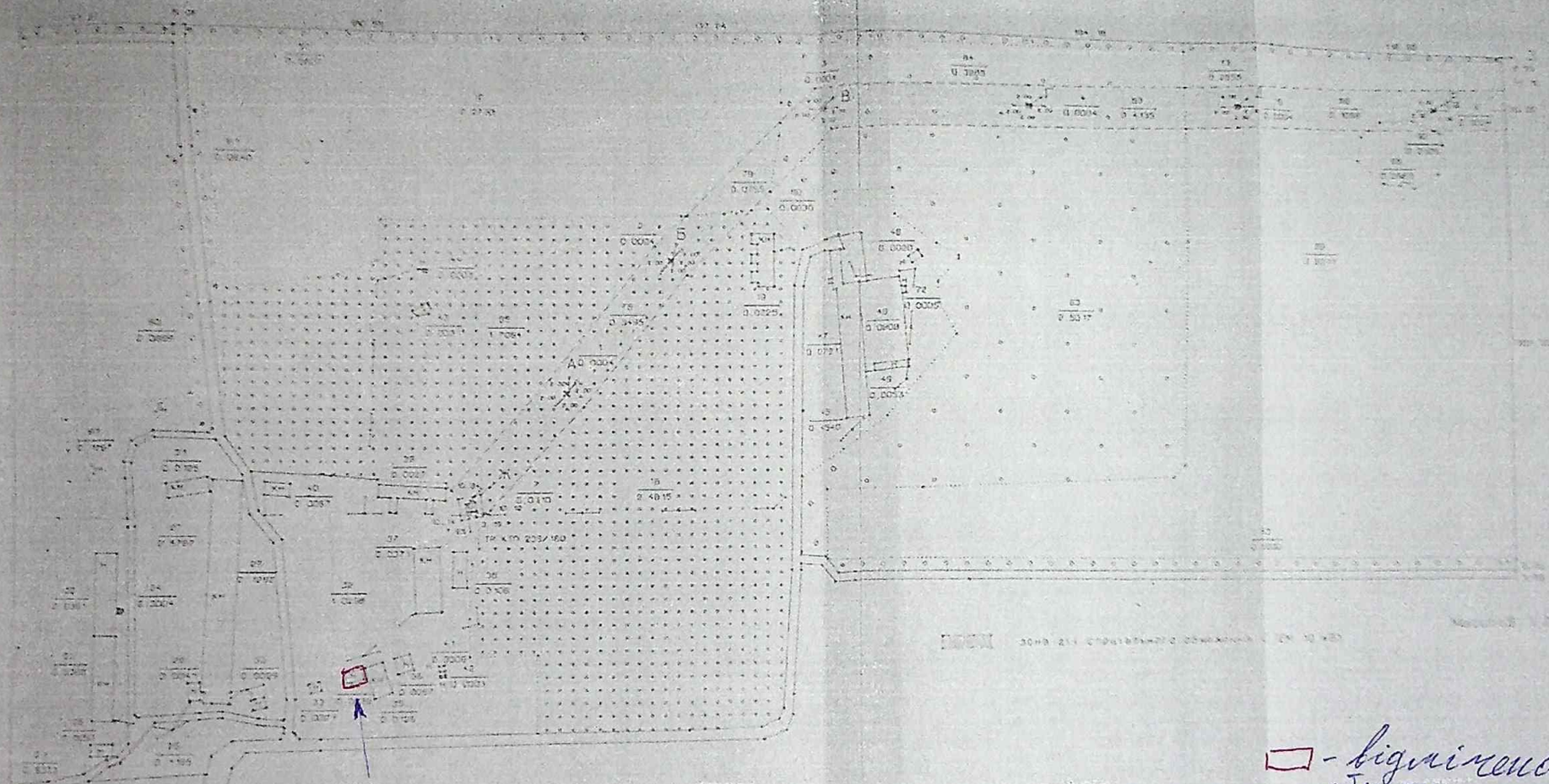

Експлікація контурів, га

Назва контура	№ на плані	Площа, га
Господарський двір	21	0,5353
Будівля коровника	22	0,0561
Будівля коровника	23	0,0369
Споруда	24	0,0004
Кормоцех	25	0,0053
Господарський двір	26	0,1165
Господарський двір	27	0,5787
Кузня	28	0,0041
Сарай	29	0,1272
Склад	30	0,0029
Склад	31	0,0125
Господарський двір	32	1,0298
Склад	33	0,0021
Склад	34	0,0039
Склад	35	0,0126
Склад	36	0,0057
Склад	37	0,0371
Склад	38	0,0106
Погріб	39	0,0227
Контора	40	0,0067
Цистерна	41	0,0006
Цистерна	42	0,0003
Водонапірна вежа	43	0,0031
Пасосна	44	0,0003
Господарський двір	45	0,4340
Склад	46	0,0020
Адміністративна будівля	47	0,0791
Площадка	48	0,0508
Навіс	49	0,0053
Склад	72	0,0005
Склад	49	0,0125
ВСЬОГО		[illegible]

□ - відмічено розміщення об'єкту нерухомого майна яке підлягає списанню.

Згідно з оригіналом

Гол. бухг. Денисенко К.І.

6

ВИПИСКА
з Єдиного державного реєстру юридичних осіб, фізичних осіб-підприємців та громадських формувань

КОМУНАЛЬНИЙ ЗАКЛАД СУМСЬКОЇ ОБЛАСНОЇ РАДИ "ПЕРША ОБЛАСНА СПЕЦІАЛІЗОВАНА ЛІКАРНЯ М. РОМНИ"

Ідентифікаційний код юридичної особи:
02000369

Місцезнаходження юридичної особи:
42001, СУМСЬКА ОБЛ., МІСТО РОМНИ, БУЛЬВАР МОСКОВСЬКИЙ, БУДИНОК 29

Дата державної реєстрації, дата та номер запису в Єдиному державному реєстрі юридичних осіб, фізичних осіб-підприємців та громадських формувань:
07.08.1998, 21.04.2005, 1 631 120 0000 000127

Прізвище, ім'я та по батькові осіб, які мають право вчиняти юридичні дії від імені юридичної особи без довіреності, у тому числі підписувати договори, та наявність обмежень щодо представництва від імені юридичної особи або фізичної особи-підприємця:
КУЛЬБАЧНИЙ ВОЛОДИМИР ПЕТРОВИЧ - керівник

МІНІСТЕРСТВО ОХОРОНИ ЗДОРОВ'Я * Комунальний заклад Сумської обласної ради "Перша обласна спеціалізована лікарня м. Ромни" * код 02000369 * Україна

Вірно з оригіналом
Пом. бухг. Денисенко К.І.

Прізвище, ім'я та по батькові осіб, які мають право вчиняти юридичні дії від імені юридичної особи без довіреності, у тому числі підписувати договори, та наявність обмежень щодо представництва від імені юридичної особи або фізичної особи-підприємця:
КУЛЬБАЧНИЙ ВОЛОДИМИР ПЕТРОВИЧ

Дата та номер запису про взяття на облік, назва та ідентифікаційні коди органів статистики, Міндоходів, Пенсійного фонду України, в яких юридична особа перебуває на обліку:
28.09.1994, ГОЛОВНЕ УПРАВЛІННЯ РЕГІОНАЛЬНОЇ СТАТИСТИКИ, 21680000
31.08.1998, 0397, РОМЕНСЬКА ОБ'ЄДНАНА ДЕРЖАВНА ПОДАТКОВА ІНСПЕКЦІЯ ГОЛОВНОГО УПРАВЛІННЯ ДФС У СУМСЬКІЙ ОБЛАСТІ (М. РОМНИ), 39501739 (дані про взяття на облік як платника податків)
04.03.1991, 1822080098/18223, РОМЕНСЬКА ОБ'ЄДНАНА ДЕРЖАВНА ПОДАТКОВА ІНСПЕКЦІЯ ГОЛОВНОГО УПРАВЛІННЯ ДФС У СУМСЬКІЙ ОБЛАСТІ (М. РОМНИ), 39501739 (дані про взяття на облік як платника єдиного внеску)

Не підлягає постановці на облік в ПЕНСІЙНОМУ ФОНДІ УКРАЇНИ у зв'язку з прийняттям Закону України від 04.07.2013 № 406-VII "Про внесення змін до деяких законодавчих актів України у зв'язку з проведенням адміністративної реформи"

Дані про основний вид економічної діяльності:
86.10 Діяльність лікарняних закладів

Дані про реєстраційний номер платника єдиного внеску:
1822080098/18223

Клас професійного ризику виробництва платника єдиного внеску за основним видом його економічної діяльності:
7

Дата та час видачі виписки:
02.03.2017 16:47:59

Внесено до реєстру: САВЧЕНКО С.В.

Сформовано документ: САВЧЕНКО С.В.
(Ст. 25 нового закону) Державний реєстратор
проведення державної реєстрації
та інших реєстраційних

ДЕРЖАВНИЙ РЕЄСТРАТОР Центр надання адміністративних послуг Роменської міської ради Сумської області ідентифікаційний код 02000 Україна

ПОРЯДОК
СТРАНИЦІ

МІСЦЕВЕ ОХОРОНИ ЗДОРОВ'Я Комунальне некомерційне підприємство Сумської обласної ради "Роменська центральна районна лікарня" ідентифікаційний код 02000 Україна

«ЗАТВЕРДЖУЮ»:
Головний лікар КЗ СОР Першої облспецлікарні
Кульбачний В.П.
«20» вересня 2017 р.

ВІДОМІСТЬ

Про об'єкти нерухомого майна, що належить до спільної власності територіальних сіл, селищ, міст Сумської області, що пропонуються до списання станом на «___» _____ 2017р.

Порядковий номер	Найменування об'єкта	Рік випуску/дата введення в експлуатацію	Інвентарний номер об'єкта	Інформація про проведення модернізації, модифікації, добудови, дообладнання реконструкції	Вартість дійснених капітальних інвестицій, гривень	Первісна (переоцінена) вартість, гривень	Сума нарахованого зносу, гривень	Балансова (залишкова) вартість, гривень
1	Кладова	1930	10310065	Не проводились	0	4453	4453	0

Дані про дорогоцінні метали – дорогоцінні метали відсутні.

Головний бухгалтер Денисенко К.І.

Додаток 10
до Порядку

ЗАТВЕРДЖУЮ
Головний лікар
(посада керівника
КЗ СОР 1 ОСЛ м.Ромни
Установи)
Кульбачний В.П.
(підпис) (ініціали та прізвище)
"20" вересня 20 17 р.
М. П.

АКТ N 1
технічного стану нерухомого майна

Реєстраційний N	Кількість аркушів	N акта	Дата складання	Підстава операції	Найменування будівлі
					Кладова

N за генпланом	Адреса	Підрозділ	Гарнізон	Установа	Об'єднання
	Сумська обл. Роменський р-н. с. Колісники	Реабілітації хворих та вирощування сільськогосподарських культур		Комунальний заклад Сумської обласної ради перша обласна спеціалізована лікарня м.Ромни	

Показники обліку будівлі (споруди):

1. Рік побудови	1930	7. Первинна вартість, тис. грн.	4453
2. Будівельний об'єм, куб. м	36	8. Сума нарахованого зносу, тис. грн. фактично/по обліку	4453
3. Матеріал	Цегла	9. Проведені капітальні ремонти	Не проводились
4. Загальна площа, кв. м	15	10. Залишкова вартість, тис. грн. фактично/по обліку	0
5. Категорія за обліком	споруди		
6. Термін експлуатації:			
за нормою, років	50		
фактично, років	87		

1. При ознайомленні з документами і перевірці встановлено:

I. Технічний стан основних конструктивних елементів будівлі (споруди):

а) фундаментів стан : не задовільний, має ряд тріщин;

б) стіни (цегляні) стан : задня стіна зруйнована, права стіна має тріщини та тримається за рахунок підпорних балок;

в) перекриття (дерев'яні) стан: мають пошкодження шашелем та зруйновані під впливом часу та атмосферних факторів;

г) електромережі та електрообладнання стан: відсутні.

2. Об'єкт знаходиться в аварійному стані та не підлягає подальшій експлуатації.

Пропозиції комісії:

Голова комісії:
Заступник головного лікаря
з технічних питань — Мирончук М.О.

Члени комісії:
Заступник головного лікаря з
економічних питань — Ліпейко В.М.

Головний бухгалтер — Денисенко К.І.

Бухгалтер — Рєзнік Л.О.

Начальник відділу капітальних
ремонтів та реконструкції об'єктів
спільної власності управління
майном Сумської обласної ради — Косенко А.О.

Головний спеціаліст управління
відділу спільної власності, орендних
відносин та приватизації
управлінням майном
Сумської обласної ради — Юсупова Н.В.

Акт складено у 2 примірниках.

10

«ЗАТВЕРДЖУЮ»
Головний лікар КЗ СОР
перша ОСЛ м. Ромни
Кульбачний В.П.
«20» вересня 2017 року

ТЕХНІКО-ЕКОНОМІЧНЕ ОБҐРУНТУВАННЯ
необхідності списання нерухомого майна, що належить до спільної власності
Територіальних сіл, селищ, міст Сумської області

Комісія утворена згідно наказу головного лікаря КЗ СОР перша ОСЛ м.Ромни від 02.07.2017 року № 138

Голова комісії:
Заступник головного лікаря
з технічних питань — Мирончук М.О.
Члени комісії:
Заступник головного лікаря з
економічних питань — Ліпейко В.М.
Головний бухгалтер — Денисенко К.І.
Бухгалтер — Рєзнік Л.О.
Начальник підрозділу по реабілітації хворих
та вирощуванню сільськогосподарської продукції — Оксюта А.А.
Начальник відділу капітальних
ремонтів та реконструкції об'єкті
в спільної власності управління
майном Сумської обласної ради — Косенко А.О.
Головний спеціаліст управління
відділу спільної власності орендних
відносин та приватизації
Управлінням майном — Юсупова Н.В.

Встановила:

Пропонуємо до списання даний об'єкт, за тривалий час експлуатації фізично зношений а також пошкоджений в наслідок стихійного лиха яке сталося на території роменського району 01.07.2017 року і загрожує життю працівників так, як знаходиться на території підприємства в аварійному стані.

Порядковий номер	Найменування об'єкта	Рік випуску/дата введення в експлуатацію	Інвентарний номер об'єкта
	Кладова	1930	10310065

В результаті розбирання «Кладової» буде оприбутковано:
- цегла для подальшого використання в будівництві не придатна та буде використана для благоустрою території, а саме висипки дороги.

Висновок: враховуючі вищезазначене техніко-економічне обґрунтування необхідності списання майна, комісія з списання майна вважає за доцільне списати зруйноване та фізично зношене нерухоме майно.

Голова комісії:
Заступник головного лікаря
з технічних питань — Мирончук М.О.

Члени комісії:
Заступник головного лікаря з
економічних питань — Ліпейко В.М.

Головний бухгалтер — Денисенко К.І.

Бухгалтер — Рєзнік Л.О.

Начальник підрозділу по реабілітації хворих
та вирощуванню сільськогосподарської продукції — Оксюта А.А.

Начальник відділу капітальних
ремонтів та реконструкції об'єкті
в спільної власності управління
майном Сумської обласної ради — Косенко А.О.

Головний спеціаліст управління
відділу спільної власності орендних
відносин та приватизації
Управлінням майном — Юсупова Н.В.

«ЗАТВЕРДЖУЮ»
Головний лікар КЗ СОР «Перша ОСЛ м. Ромни»
_____ Кульбачний В.П.
«20» вересня 2017 року

АКТ
Інвентаризації об'єктів нерухомого майна, що належить до спільної власності територіальних сіл, селищ, міст Сумської області, що пропонуються до списання

Комунальний заклад «Перша обласна спеціалізована лікарня м. Ромни»

На підставі наказу головного лікаря КЗ СОР «Перша обласна спеціалізована лікарня м. Ромни» від 02.07.2017 року № 138 Комісією у складі: голова комісії - заступника головного лікаря з технічних питань Мирончук М.О., члени комісії - заступника головного лікаря з економічних питань Ліпейко В.М., головного бухгалтера Денисенко К.І., бухгалтера Рєзнік Л.О., начальника підрозділу по реабілітації хворих та вирощуванню сільськогосподарської продукції Оксюта А.А., начальника відділу капітальних ремонтів та реконструкції об'єкті в спільної власності управління майном Сумської обласної ради Косенко А.О., головного спеціаліста управління відділу спільної власності орендних відносин та приватизації Управлінням майном Сумської обласної ради Юсупова Н.В.

проведено інвентаризацію об'єкту спільної власності територіальних громад сіл, селищ, міст Сумської області, що пропонуються до списання і відображання на субрахунку №1013 станом на «1» липня 2017р.

Інвентаризацію розпочато «1» липня 2017р.

Інвентаризацію закінчено «1» липня 2017р.

Під час проведення інвентаризації встановлено таке:

Порядковий номер	Найменування об'єкта	Рік випуску/дата введення в експлуатацію	Інвентарний номер об'єкта	Станом на «___» _____ 2017р.				Примітка
				Фактично виявлено		За даними бухгалтерського обліку		
				к-сть	Первісна (переоцінена) вартість, грн.	к-сть	Первісна (переоцінена) вартість, грн.	
1	Кладова	1930	10310065	1	4453	1	4453	
Усього:				1	4453	1	4453	

Усього

Усього за актом: 1 (один)

1) Загальна кількість об'єктів (фактично) – 1 (один)
2) На суму, гривень (фактично) – 4453 (чотири тисячі чотириста п'ятдесят три)

Голова комісії:
Заступник головного лікаря
з технічних питань — Мирончук М.О.

Члени комісії:
Заступник головного лікаря з
економічних питань — Ліпейко В.М.

Головний бухгалтер — Денисенко К.І.

Бухгалтер — Резнік Л.О.

Начальник підрозділу по реабілітації хворих
та вирощуванню сільськогосподарської продукції — Оксюта А.А.

Начальник відділу капітальних
ремонтів та реконструкції об'єкті
в спільної власності Управління
майном Сумської обласної ради — Косенко А.О.

Головний спеціаліст управління
відділу спільної власності орендних
відносин та приватизації
Управлінням майном Сумської обласної ради — Юсупова Н.В.

Фототаблиця №1 (кладова інв.№10310065)







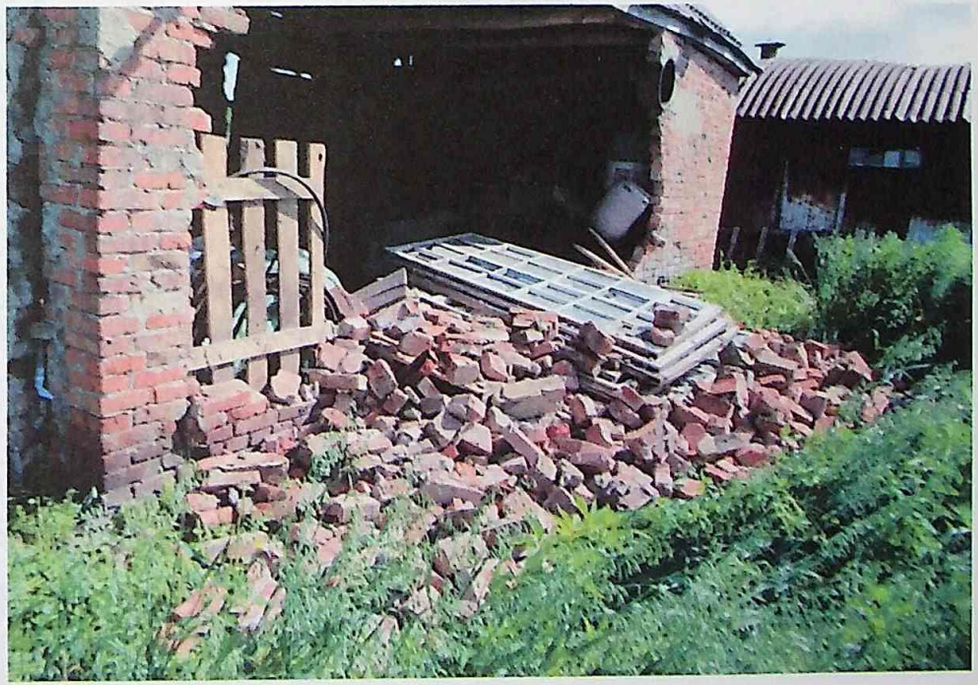

15

СУМСЬКА ОБЛАСНА РАДА
УПРАВЛІННЯ ОХОРОНИ ЗДОРОВ'Я
СУМСЬКОЇ ОБЛАСНОЇ ДЕРЖАВНОЇ АДМІНІСТРАЦІЇ
КОМУНАЛЬНИЙ ЗАКЛАД СУМСЬКОЇ ОБЛАСНОЇ РАДИ
«СУМСЬКИЙ ОБЛАСНИЙ СПЕЦІАЛІЗОВАНИЙ ДИСПАНСЕР
РАДІАЦІЙНОГО ЗАХИСТУ НАСЕЛЕННЯ»
пл. Троїцька, 14, м. Суми, 40022, Тел./факс: (0542) 25-20-33, 22-22-16
E-mail: sosdrzn@gmail.comКодЄДРПОУ 02000398

11.04.2017 №242/01-13/2 На № _____ від _____

Начальнику управління майном
Сумської обласної ради
Нагорному Д.В.

Шановний Дмитре Володимировичу!

КЗ СОР «Сумський обласний спеціалізований диспансер радіаційного захисту населення» просить надати дозвіл на проведення часткового списання огорожі 1889 року випуску, інвентарний №101330003, площею 269,3 м.кв.. 09.04.2017 року відбувся обвал частини огорожі площею 59,4 м.кв., та 209,9 м.кв. огорожі знаходиться в аварійному стані. Причиною обвалу являється втрата зв'язуючої спроможності цементних швів та присідання фундамента. Вище зазначена огорожа до подальшої експлуатації не придатна.

Головний лікар Т.М. Вітюк

Вороненко
250057

УПРАВЛІННЯ МАЙНОМ ОБЛАСНОЇ РАДИ
Вхід.№ 945
"12" 04 2017 р.

Комунальний заклад
Сумської обласної ради
"Сумський обласний спеціалізований
диспансер радіаційного
захисту населення"
40022, м.Суми, пл. Троїцька, 14

25.02.2018р. №73/01-13/5-1

Довідка

Нерухоме майно, огорожа цегляна , що належить КЗ СОР «Сумський обласний спеціалізований диспансер радіаційного захисту населення» інвентарний № 101330003, не знаходиться під арештом, заставою або в оренді.

Головний лікар СОСДРЗН Т.М. Вітюк

Головний бухгалтер Л.В. Крупчан

СУМСЬКА ОБЛАСНА РАДА
УПРАВЛІННЯ ОХОРОНИ ЗДОРОВ'Я
СУМСЬКОЇ ОБЛАСНОЇ ДЕРЖАВНОЇ АДМІНІСТРАЦІЇ
КОМУНАЛЬНИЙ ЗАКЛАД СУМСЬКОЇ ОБЛАСНОЇ РАДИ
«СУМСЬКИЙ ОБЛАСНИЙ СПЕЦІАЛІЗОВАНИЙ ДИСПАНСЕР
РАДІАЦІЙНОГО ЗАХИСТУ НАСЕЛЕННЯ»
пл. Троїцька, 14, м. Суми, 40022, Тел./факс: (0542) 25-20-33, 22-22-16
E-mail: sosdrzn@gmail.comКодЄДРПОУ 02000398

05.02.2018р № 73/01-13/5 На № _____ від _____

Відомість про земельну ділянку

Земельна ділянка на якій розташоване нерухоме майно (огорожа) надана у постійне користування комунальному закладу Сумської обласної ради «Сумський обласний спеціалізований диспансер радіаційного захисту населення» на підставі державного акту № 002617 серія І-СМ від 06 липня 2001 року, який видано відповідно до рішення XIX сесії XXIII скликання Сумської міської ради від 18 квітня 2001 року.

Площа земельної ділянки під огорожею становить 139,5 м. кв..

Головний лікар Т.М. Вітюк

Головний бухгалтер Л.В. Крупчан



ДЕРЖАВНИЙ АКТ НА ПРАВО ПОСТІЙНОГО КОРИСТУВАННЯ ЗЕМЛЕЮ

I—СМ № 002617

Державний акт на право постійного користування землею видано Сумському

обласному спеціалізованому диспансеру радіаційного

(назва землекористувача та його місцезнаходження)

захисту населення, м. Суми, площа Свердлова, 14.

Сумською міською Радою народних депутатів

району Сумської області України

у тому, що зазначеному землекористувачу надається у постійне користування 5,3787 гектарів

землі в межах згідно з планом землекористування

Землю надано у постійне користування для розміщення диспансеру

(мета, призначення)

відповідно до рішення XIX с. XXIII скл. Сумської міської Ради народних

депутатів від «18» квітня 2001 року №

Цей державний акт складено у двох примірниках, з яких перший видано землекористувачу, другий зберігається у Сумській міській Раді народних депутатів.

Акт зареєстровано в Книзі записів державних актів на право постійного користування

землею за № 231

СУМСЬКА МІСЬКА РАДА Сумської області М.П. код 23823253 УКРАЇНА

Секретар ~~Голова~~ Сумської міської Ради народних депутатів

(підпис) Й.М. Войтенко (прізвище)

«6» липня 2001 р. 199 р.

I—СМ № 002617

ПЛАН ЗОВНІШНІХ МЕЖ ЗЕМЛЕКОРИСТУВАННЯ

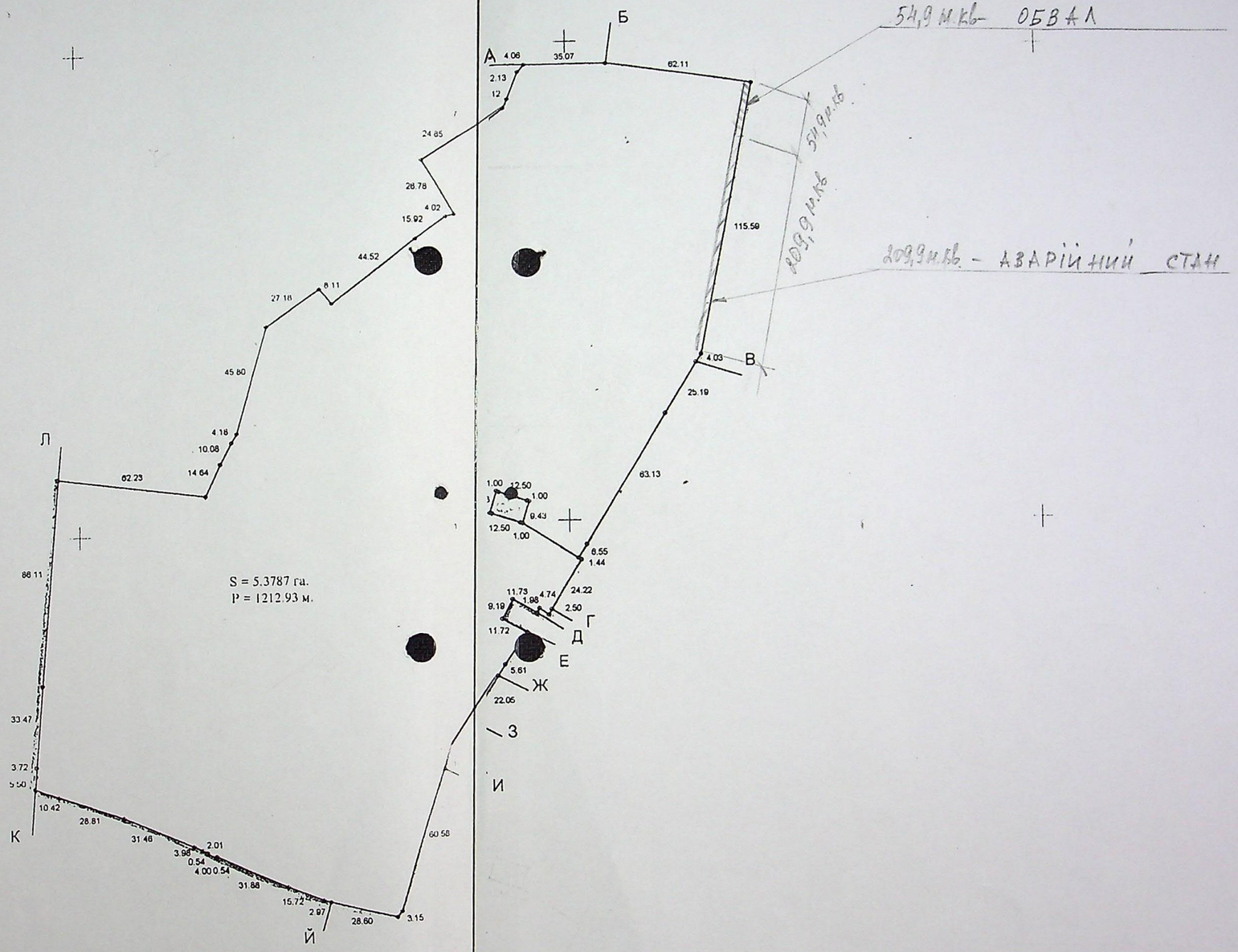

ОПИС МЕЖ

Від А до Б	~~територія дитячого садка~~	
" Б до В	землі міської забудови	
" В до Г	~~територія дитячого садка~~	
" Г до Д	землі міської забудови	
" Д до Е	~~територія ВАТ "Сумиобленерго"~~	
" Е до Ж	землі міської забудови	
" Ж до З	~~земельна ділянка № 15 по вул. Свердлова~~	
" З до И	земельна ділянка № 13 по вул. Свердлова	
" И до Й	землі міської забудови	
" Й до К	земля загального користування (вул. Свердлова)	
" К до Л	земля загального користування (вул. Дзержинського)	
" Л до А	територія Сумської міської дитячої лікарні	

УМОВНІ ПОЗНАЧЕННЯ
Сторонні землекористувачі
(ДКП "Сумитеплокомуненерго")

Масштаб 1: 2000

Інженер-землевпорядник

(підпис) С.П. Дедерко (прізвище)

21

Серія АЕ № 542840

ВИТЯГ
ЄДИНИЙ ДЕРЖАВНИЙ РЕЄСТР ЮРИДИЧНИХ ОСІБ ТА ФІЗИЧНИХ ОСІБ-ПІДПРИЄМЦІВ
з Єдиного державного реєстру юридичних осіб
ДЕРЖАВНИЙ КОМІТЕТ УКРАЇНИ
З ПИТАНЬ РЕГУЛЯТОРНОЇ ПОЛІТИКИ ТА ПІДПРИЄМНИЦТВА
та фізичних осіб-підприємців

Відповідно до статті 20 Закону України "Про державну реєстрацію юридичних осіб та фізичних осіб-підприємців" на запит: **КОМУНАЛЬНА ОРГАНІЗАЦІЯ (УСТАНОВА, ЗАКЛАД) "СОСДРЗН"** від **24.11.2010** за № **7622815** станом на **24.11.2010** відповідно до наступних критеріїв пошуку:

Ідентифікаційний код: 02000398

надається інформація з Єдиного державного реєстру юридичних осіб та фізичних осіб-підприємців (ЄДР) у кількості **1** записів:

Запис 1

Повне найменування юридичної особи та скорочене у разі його наявності:
КОМУНАЛЬНИЙ ЗАКЛАД СУМСЬКОЇ ОБЛАСНОЇ РАДИ "СУМСЬКИЙ ОБЛАСНИЙ СПЕЦІАЛІЗОВАНИЙ ДИСПАНСЕР РАДІАЦІЙНОГО ЗАХИСТУ НАСЕЛЕННЯ"

Повне та скорочене найменування англійською мовою у разі їх наявності:
відомості відсутні

Реєстраційний номер юридичної особи ЄДР:
10006059088

Ідентифікаційний код юридичної особи:
02000398

Місцезнаходження:
40022, СУМСЬКА ОБЛ., МІСТО СУМИ, КОВПАКІВСЬКИЙ РАЙОН, ПЛОЩА ТРОЇЦЬКА, БУДИНОК 14

Дата державної реєстрації юридичної особи:
22.10.1993

Статус відомостей про юридичну особу:
не підтверджено

Стан юридичної особи:
зареєстровано

Серія, номер та дата видачі або заміни свідоцтва про державну реєстрацію:
А01 103906, 23.11.2009

Вид установчих документів:
відомості відсутні

22

Серія АЕ № 542841

Керівник юридичної особи та наявність обмежень щодо його повноважень:

ЄДИНИЙ ДЕРЖАВНИЙ РЕЄСТР ЮРИДИЧНИХ ОСІБ ТА ФІЗИЧНИХ ОСІБ-ПІДПРИЄМЦІВ

ДЕРЖАВНИЙ КОМІТЕТ УКРАЇНИ З ПИТАНЬ РЕГУЛЯТОРНОЇ ПОЛІТИКИ ТА ПІДПРИЄМНИЦТВА

Дані про розмір статутного фонду (статутного або складеного капіталу), сплаченого капіталу на дату державної реєстрації та дата закінчення його формування:

0.00 грн., 0.00 грн., 20.09.2004

Центральний чи місцевий орган виконавчої влади, до сфери управління якого належить державне підприємство або частка держави у статутному фонді юридичної особи, якщо ця частка становить не менше 25 відсотків:

відомості відсутні

Перелік засновників (учасників) юридичної особи:

СУМСЬКА ОБЛАСНА РАДА, індекс 40030, Сумська обл., місто Суми, Зарічний район, ПЛОЩА НЕЗАЛЕЖНОСТІ, будинок 2, 23826636, розмір внеску до статутного фонду - 0.00 грн.

Прізвище, ім'я та по батькові осіб, які мають право вчиняти юридичні дії від імені юридичної особи без довіреності, у тому числі підписувати договори та наявність обмежень щодо представництва від імені юридичної особи:

ВІТЮК ТЕТЯНА МИКОЛАЇВНА

Види діяльності:

85.11.1 ДІЯЛЬНІСТЬ ЛІКАРНЯНИХ ЗАКЛАДІВ

Дата реєстрації рішення засновників (учасників) або уповноважених ними органів про припинення юридичної особи:

відомості відсутні

Відомості про комісію з припинення:

відомості відсутні

Єдиний державний реєстр юридичних осіб та фізичних осіб-підприємців знаходиться у стані формування. Інформація про юридичних осіб та фізичних осіб-підприємців зареєстрованих до 01.07.2004 та не включених до Єдиного державного реєстру юридичних осіб та фізичних осіб-підприємців отримується в органі виконавчої влади, в якому проводилась державна реєстрація.

Державний реєстратор СЕМЕННИКОВА О. А.

Виконавчий комітет Сумської міської ради
Код ЄДРПОУ: 04057942
40030, Сумська обл., місто Суми, пл. Незалежності, 2

Додаток 1 до Порядку

Затверджую
Головний лікар КЗ СОР «СОСДРЗН»
(посада керівника суб'єкта господарювання)
_____ _____
(підпис) (ініціали та прізвище)
„28" 02 2018 р.
М.П.

ВІДОМІСТЬ
про об'єкти державної власності, що пропонуються до списання станом на 06 лютого 2018 р.

Порядковий номер	Найменування об'єкта	Рік випуску/ дата введення в експлуатацію	Номер об'єкта			Інформація про проведення модернізації, модифікації,добудови,дообладнання, реконструкції	Вартість здійснених капітальних інвестицій, гривень	Первісна (переоцінена) вартість, гривень	Сума нарахованого зносу, гривень	Ліквідаційна вартість
			інвентарний	заводський	паспортний					
1	Огорожа	1889р.	101330003			не проводились	0,00	11508,52	10470,25	1038,27
	Усього									

Дані про дорогоцінні метали *дорогоцінні метали відсутні*
(подаються у разі їх наявності за кожним об'єктом)

Головний бухгалтер _____ **Л.В. Крупчан**
(підпис) (ініціали та прізвище)

Головний лікар КЗ СОР «СОСДРЗН»
(посада керівника, об'єкта господарювання)

Т.М. Вітюк
(підпис) (Ініціали та прізвище)

«06» лютого 2018р.

АКТ №1
технічного стану нерухомого майна, що належить
КЗ СОР «Сумський обласний спеціалізований диспансер радіаційного захисту населення»

№	Кількість аркушів	№ акта	Дата складання	Підстава операції	Найменування будівлі
1	1		06.02.2018р.		Огорожа цегляна

№ за ген. планом	Адреса	Підрозділ	Установа	Об'єднання
	м. Суми пл.. Троїцька,14		КЗ СОР «СОСДРЗН»	

Показники обліку будівлі (споруди)

1. Рік побудови 1889 р.

2. Будівельний об'єм куб.м. -----

3. Матеріал цегла

4. Загальна площа кв.м. 415 м.кв.

5. Категорія за обліком споруди

6. Термін експлуатації за нормою 20р

7 Фактично років 128р

8 Первинна вартість тис. грн.. 17,7

9 Сума нарахованого зносу
тис. грн.. фактично по обліку 16,1

10. Проведені капітальні
ремонти не проводились

11. Залишкова (ліквідаційна)
вартість тис. грн.. фактично по обліку 1,6

Голова комісії:
заступник головного лікаря
з мед. частини _____ С.О. Чернишева

Члени комісії:
заступник головного бухгалтера _____ В.І. Кулакова

головна медична сестра _____ С.І. Клименко

бухгалтер _____ О.В. Вороненко

інженер метролог _____ В.О. Овсієнко

в.о.начальника відділу капітальних та
поточних видатків управління майном
Сумської обласної ради _____ А.О. Косенко

Головний спеціаліст відділу
управління спільною власністю
орендних відносин та приватизації
управління майном
Сумської обласної ради _____ Н.В. Юсупова

Затверджую :
Головний лікар СОСДРЗН
_____Т.М. Вітюк
«06» 02 2018 рік

Акт обстеження
технічного стану цегляної огорожі

від «06» 02 2018 рік

Комісія у складі: голова комісії: заступник головного лікаря з медичної частини Чернишева С.О.; члени комісії: заступник головного бухгалтера Кулакова В.І., головна медична сестра Клименко С.І., інженер метролог Овсієнко В.О., бухгалтер Вороненко О.В., в.о. начальника відділу капітальних та поточних видатків управління майном Сумської обласної ради Косенко А. О., головний спеціаліст відділу управління спільною власністю, орендних відносин та приватизації управління майном Сумської обласної ради Юсупова Н.В., склала даний акт обстеження технічного стану огорожі 1889 року випуску, інвентарний № 101330003.

Огорожа цегляно-суцільна, загальна площа огорожі складає 415,0 м.кв.. 09.04.2017 року відбувся обвал частини огорожі на суміжній території з приватним сектором, площею 59,4 м.кв, та 209,9 м. кв. огорожі знаходиться в аварійному стані. Причиною обвалу являється втрата зв'язуючої спроможності цементних швів та присідання фундамента. Вище зазначена огорожа загальною площею **269,3 м. кв.**, аварійна, до подальшої експлуатації не придатна.

Згідно викладеного та висновку комісії огорожу відновити не можливо, підлягає списанню.

Голова комісії: заступник головного лікаря
з медичної частини _____ С.О. Чернишева

Члени комісії:
заступник головного бухгалтера _____ В.І. Кулакова

головна медична сестра _____ С.І. Клименко

бухгалтер _____ О.В. Вороненко

інженер метролог _____ В.О. Овсієнко

в.о.начальника відділу капітальних та
поточних видатків управління майном
Сумської обласної ради _____ А.О. Косенко

Головний спеціаліст відділу
управління спільною власністю
орендних відносин та приватизації
управління майном
Сумської обласної ради _____ Н.В. Юсупова

Головний лікар КЗ СОР «СОСДРЗН»
(посада керівника об'єкта господарювання)

Т.М. Вітюк
(підпис) (ініціали та прізвище)

«06» 2018 р.

ТЕХНІКО-ЕКОНОМІЧНЕ ОБГРУНТУВАННЯ
необхідності списання нерухомого майна, що належить до КЗ СОР «Сумського обласного спеціалізованого диспансера радіаційного захисту населення».

Комісія створена згідно наказу диспансера № 13 від 10 квітня 2017року, голова комісії заст.. головного лікаря з медичної частини Чернишева С.О., членів комісії, заступник головного бухгалтера Кулакова В.І., головна медична сестра Клименко С.І, бухгалтер Вороненко О.В., інженер метролог Овсієнко В.О., в.о. начальника відділу капітальних та поточних видатків управління майном Сумської обласної ради Косенко А.О., головний спеціаліст відділу управління спільною власністю орендних відносин та приватизації управління майном Сумської обласної ради Юсупова Н.В.

Встановила:

1 Пропонується до списання даний об'єкт, який за тривалий час експлуатації фізично зношений і не підлягає відновленню, загрожує життю працівникам, пацієнтам, відпочиваючим, дітям, які відвідують дитячий садочок (суміжна з територією дитячого садка), так як огорожа знаходиться на території диспансера в аварійному стані.

2 Список нерухомого майна , що пропонується до списання:
Огорожа цегляна, 1889 року побудови, інвентарний № 101330003, загальна площа 269,3 м. кв..

3 В результаті списання частини цегляної огорожі площею 269,3 м.кв. будуть оприбутковані наступні матеріальні цінності, а саме:
цегла в кількості 28,3 м.куб.

4. Висновок: враховуючи вище викладене техніко-економічне обґрунтування необхідності списання майна, комісія вважає за доцільне списати огорожу цегляну площею 269,3 м.кв., як фізично зношений об'єкт.

Голова комісії:
заступник головного лікаря
з мед. частини _____ С.О. Чернишева

Члени комісії:
заступник головного бухгалтера _____ В.І. Кулакова

головна медична сестра _____ С.І. Клименко

бухгалтер _____ О.В. Вороненко

інженер метролог _____ В.О. Овсієнко

в.о.начальника відділу капітальних та
поточних видатків управління майном
Сумської обласної ради _____ А.О. Косенко

Головний спеціаліст відділу
управління спільною власністю
орендних відносин та приватизації
управління майном
Сумської обласної ради _____ Н.В. Юсупова

Додаток 2 до Порядку

Затверджую
Головний лікар КЗ СОР СОСДРЗН
(посада керівника суб'єкта господарювання)
_____ Т.М. Вітюк
(підпис) (ініціали та прізвище)
"08" 02 2018 р

МП

АКТ
інвентаризації об'єктів державної власності, що пропонуються до списання

КЗ СОР «Сумський обласний спеціалізований диспансер радіаційного захисту населення»
(найменування суб'єкта господарювання та його місцезнаходження (цеху, дільниці тощо),де проводилась інвентаризація)

На підставі наказу (розпорядження) від 10 квітня 2017р. № 13
комісією у складі голова комісії заст.. головного лікаря з медичної частини Чернишева С.О., членів комісії заступника головного бухгалтера Кулакова В.І., головна медична сестра Клименко С.І, бухгалтер Вороненко О.В., інженер метролог Овсієнко В.О., в.о. начальника відділу капітальних та поточних видатків управління майном Сумської обласної ради Косенко А.О., головний спеціаліст відділу управління спільною власністю орендних відносин та приватизації управління майном Сумської обласної ради Юсупова Н.В.
(посада, прізвище та ініціали, членів комісії)

проведено інвентаризацію об'єкта комунальної власності, що пропонуються до списання і відображення на субрахунку № 1013 станом на 05 лютого 2018р.
Інвентаризацію розпочато 05 лютого 2018р.
Інвентаризацію закінчено 05 лютого 2018р.
Під час проведення інвентаризації встановлено таке:

Порядковий номер	Найменування об'єкта	Рік випуску/дата введення в експлуатацію	Номер об'єкта			Станом на 05 лютого 2018р.				Примітка
						Фактично виявлено		За даними бухгалтерського обліку		
			інвентарний	заводський	паспортний	кількість	первісна(переоцінена) вартість ,гривень	кількість	первісна (переоцінена) вартість, гривень	
1	Огорожа цегляна	1889	101330003			269,3 м.кв.	11508,52 грн.	269,3 м.кв.	11508,52 грн.	Завалена та аварійна , непридатна до подальшого використан-ня
2										
3										
	Усього					**269,3**	**11508,52**	**269,3**	**11508,52**	

Усього за актом 1 (один) порядковий номер
(цифрами і словами)

1) загальна кількість об'єктів (фактично) 1 (один об'єкт) площею 269,3 м.кв. (двісті шістдесят дев'ять цілих три десятих метра квадратних)
(цифрами і словами)

2) на суму, гривень (фактично) 11508,52 грн. (одинадцять тисяч п'ятсот вісім грн.. 52 коп.)
(цифрами і словами)

Голова комісії: заступник головного лікаря з медичної частини _____ С.О. Чернишева

Члени комісії:

заступник головного бухгалтера _____ В.І. Кулакова

головна медична сестра _____ С.І. Клименко

бухгалтер _____ О.В. Вороненко

інженер метролог _____ В.О. Овсієнко

в.о.начальника відділу капітальних та поточних видатків управління майном Сумської обласної ради _____ А.О. Косенко

головний спеціаліст відділу управління спільною власністю орендних відносин та приватизації управління майном Сумської обласної ради _____ Н.В. Юсупова

13 СОР „СОСЯРЗН"
(назва установи)

Типова форма №03-6 (бюджет)

ЗАТВЕРДЖЕНО
Наказ Головного управління Державного казначейства України
та Державного комітету статистики України від 02.12.97р. №125/70

Ідентифікаційний
Код ЄДПОУ 02000318

Затверджую: головний лікар
Код ЄДКУД
П. М. Бітюк

БЮДЖЕТНИХ УСТАНОВАХ
ІНВЕНТАРНА КАРТКА № 13 ОБЛІКУ ОСНОВНИХ ЗАСОБІВ В

Огорожа
(повна назва роб"єкту та його призначення)

м. Суми пл. Троїцька, 14
(найменування заводу-виробника)

зав. господарством
(місцезнаходження об"єкта)

(матеріально-відповідальна особа)

Паспорт, креслення, модель, тип, марка	Заводський №	Дата випуску (виготовлення)	Дата і № акта про введення в експлуатацію	Інвентарний №	Синтетичний рахунок, субрахунок	Первин на вартість	Знос	Останній рік нарахування зносу
Технічний паспорт	1/4	1889	1889	10330003	103	16135		15224
				101330003	знос 5%		807	16031
					5%		104	16135
					2015р. ліквідовар.	17735		

2011р.
2012р.
ліквідовар.
1600г.

Дорогоцінні метали			Відмітка про оприбуткування							
Найменування	вид	маса	Бухгалтерський запис		Бухгалтерський запис					
			Дата	№ м/о	Дата	№ м/о				

Реконструкція., модернізація			Капітальний ремонт								
Бухгалтерський запис			Бухгалтерський запис								
Дата	№	Сума	Дата	№	Ссума	Дата	№	Сума	Дата	№	Сума

Внутрішнє переміщення					
Накладна		Куди	Накладна		Куди
дата	№		дата	№	

Коротка індивідуальна характеристика об"єкта (предмета)

Найменування ознак, що характеризують об"єкт	Основний об"єкт	Найважливіші пристосування і прилади, що належать до основного об"єкта			
		найменування	найменування	Найменування	найменування
Площа	– 560,8 м²	кирпичове - суцільне			
[illegible]	[illegible]	[illegible]	[illegible]	[illegible]	[illegible]
145,8 кв.м					
[illegible]	[illegible]	– 445 м²			

Картку заповнив 1 грудня 2000 р. бухгалтер: Камчина Н.В.

(Посада, прізвище, ім"я та по-батькові, відділ)







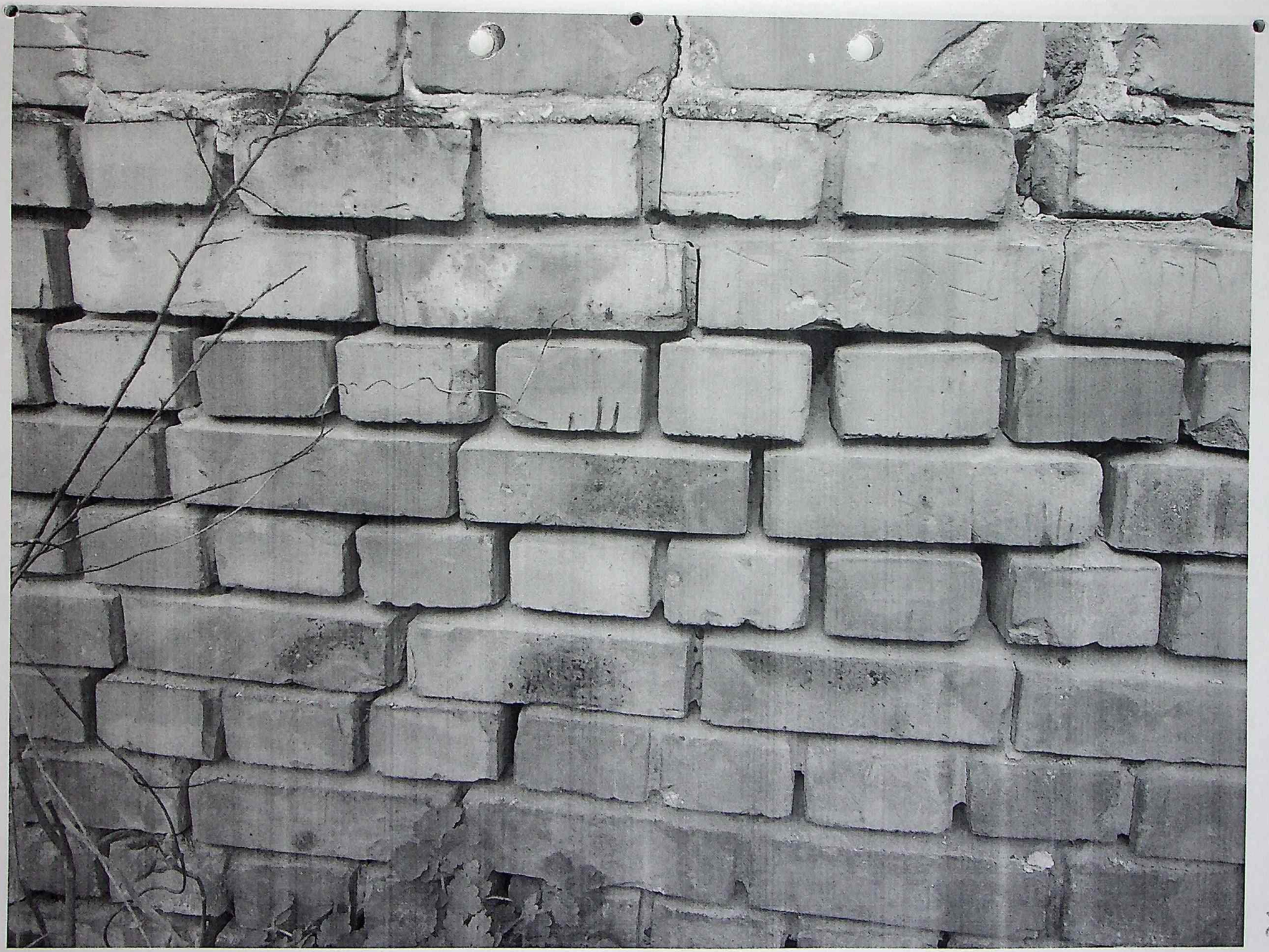

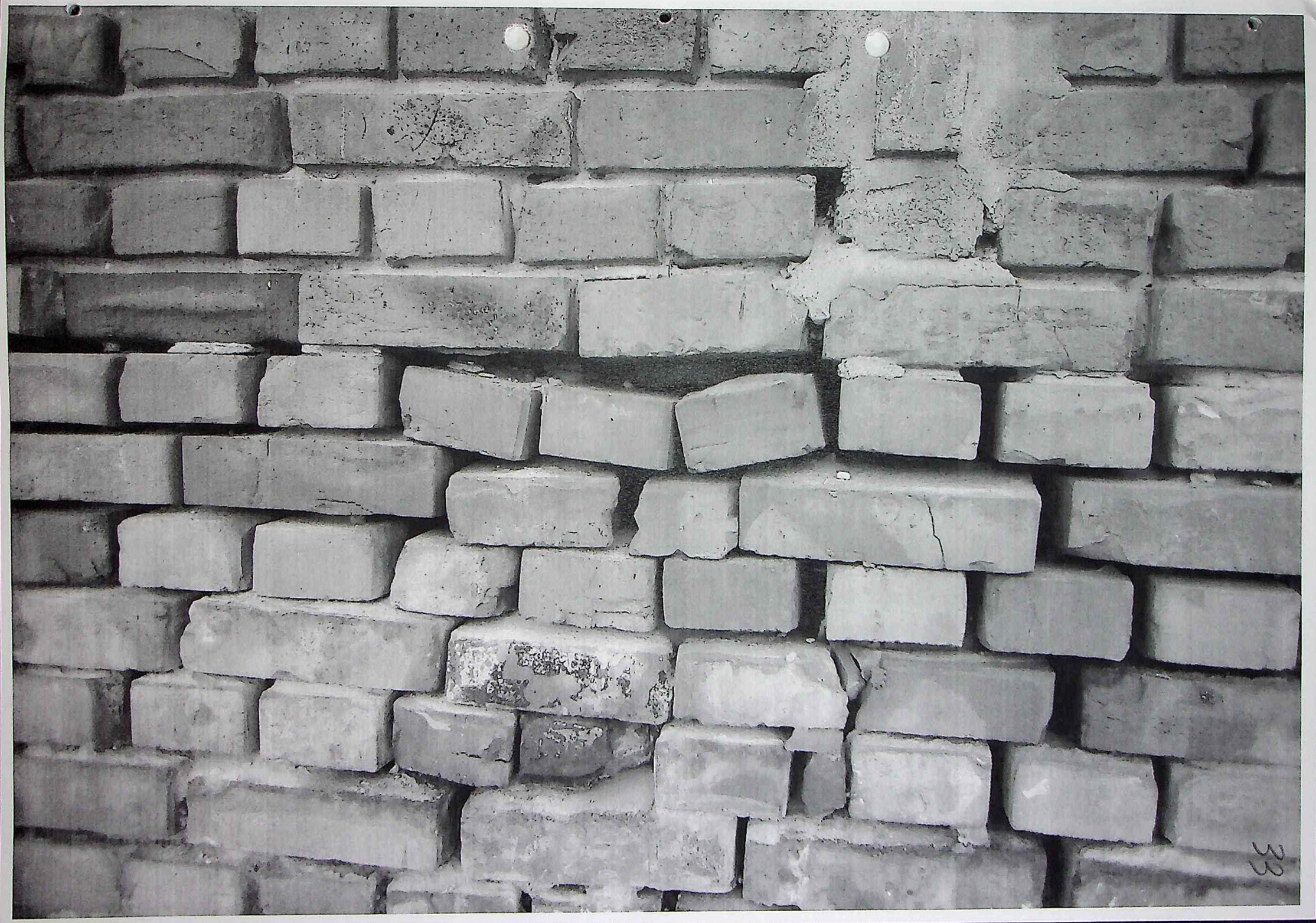



https://fileview.fwdcdn.com/?url=https%3A%2F%2Fmail.ukr.net%2Fapi%2Fpublic%2Ffile_view%2Flist%3Ftoken%3DGl-hzClBV7ewisy6XCdBS5fSe2ilagdoN

Участок № 3

картин



35

36

СУМСЬКА ОБЛАСНА РАДА
УПРАВЛІННЯ ОХОРОНИ ЗДОРОВ'Я
СУМСЬКОЇ ОБЛАСНОЇ ДЕРЖАВНОЇ АДМІНІСТРАЦІЇ
Комунальний заклад Сумської обласної ради
«СУМСЬКИЙ ОБЛАСНИЙ ЦЕНТР ЕКСТРЕНОЇ МЕДИЧНОЇ ДОПОМОГИ ТА МЕДИЦИНИ КАТАСТРОФ»
пров. Громадянський, 4а, м. Суми, 40021, тел./факс (0542) 682-103, (0542) 682-033
e-mail: skoray-sumy103@ukr.net, sumycentrmk@ukr.net
Код ЄДРПОУ 23824057

08.05.2018 № 01.2-20/23/8

Начальникові управління майном
Сумської обласної ради
Нагорному Д.В.

Про списання металевих гаражів

Комунальний заклад Сумської обласної ради «Сумський обласний центр екстреної медичної допомоги та медицини катастроф» (далі – Центр) ще раз звертається до Вас із приводу важливої для нас проблеми – необхідності списання металевих гаражів, розміщених за адресою: м. Суми, вул. Привокзальна, 31. У доповнення до нашого листа від 19.01.2018 № 01.2-20/4/5 Центр повідомляє, що 01 квітня 2018 року з метою прискорення доїзду бригад екстреної (швидкої) медичної допомоги до пацієнтів за вищезазначеною адресою відкрилась Перша підстанція екстреної (швидкої) медичної допомоги. На новому місці працює 5 бригад: 2 лікарські та 3 фельдшерські.

З цього місця медичним працівникам зручніше добиратись до густонаселеного Курського мікрорайону, до вулиць Героїв Крут, Заливної, проспекту Михайла Лушпи, до мешканців Баранівки, до сільського населення Великої Чернеччини, Хоминого, Іволжанського тощо. Завдяки зміні дислокації з провулку Громадянського, 4а на вул. Привокзальну, 31 вдається зекономинити кілька дорогоцінних хвилин на шляху до пацієнтів.

Металеві гаражі, площею 42,80 кв. метрів, та 45,70 кв. метрів, які знаходяться в аварійному стані, дуже ускладнюють виїзд та заїзд спецавтотранспорту до гаражів, у яких реально розміщуються автомобілі. Це призводить до затримки доїзду бригад екстреної (швидкої) медичної допомоги до хворих і потерпілих.

Просимо Вас винести на розгляд сесії Сумської обласної ради питання щодо списання зазначених вище об'єктів (металевих гаражів), які знаходяться в аварійному стані та надати нам на це дозвіл.

Директор **А.В.Александренко**

Суходуб 68 20 13

Віктор Павлович

УПРАВЛІННЯ МАЙНОМ СУМСЬКОЇ ОБЛАСНОЇ РАДИ
Вхід.№ 1230
08 05 2018 р.

Область Сумська
місто Суми
район Ковпаківський

Оцінювальний акт №

на громадську будівлю
вул. Привокзальна № 31
призначення будинку гараж
рік побудови кількість поверхів 1

Інженерне обладнання будинку (так, ні або кількість)																				
Електроосвітлення	Холодне водопостачання	Каналізація		Гаряче водопостачання	Газопостачання	Вентиляція	Телебачення	Телефон	Радіо	Котельні		Кількість котлів		Кількість каналізованих		Ванни кільк		Ванни без колонок	Кількість ліфтів	
		Міська (центр.)	Міська (автономна)							Вбудовані	окремо розташовані	Чавун	Залізний	Працює	Не працює	Дров.	Газов.		Працюючих	Не працюючих
1	2	3	4	5	6	7	8	9	10	11	12	13	14	15	16	17	18	19	20	21
так																				

Розрахунок вартості будинку, прибудов та надбудов

Літер	Об'єкт оцінки	Площа в м²	Висота у метрах	Об'єм в м³	Периметр Р	Відношення периметра до площі P/S	Розрахункова висота	№ типу	Вартість м³ для даного типу	Поправки до вартості 1 м³ за типом			Загальний процент поправки вартості 1 м³	Вартість 1 м³ з врахуванням поправки	Будівельна вартість в грн.	% зносу	Балансова вартість
1	2	3	4	5	6	7	8	9	10	11	12	13	14	15	16	17	18
П 6	Гараж	42,8	3,50	150													3000
П7	Гараж	45,7	3,50	160													
	Всього	88,5		310													3 000

38

СУМСЬКА ОБЛАСНА РАДА
УПРАВЛІННЯ ОХОРОНИ ЗДОРОВ'Я
СУМСЬКОЇ ОБЛАСНОЇ ДЕРЖАВНОЇ АДМІНІСТРАЦІЇ
Комунальний заклад Сумської обласної ради
«СУМСЬКИЙ ОБЛАСНИЙ ЦЕНТР ЕКСТРЕНОЇ МЕДИЧНОЇ ДОПОМОГИ ТА МЕДИЦИНИ КАТАСТРОФ»

пров. Громадянський, 4а, м. Суми, 40021, тел./факс (0542) 682-103, (0542) 682-033
e-mail: skoray-sumy103@ukr.net, sumycentrmk@ukr.net
Код ЄДРПОУ 23824057

19.01.2018 № 01.2-20/4/5

Начальникові
управління майном
Сумської обласної ради
Нагорному Д.В.

Про списання металевих гаражів

Комунальний заклад Сумської обласної ради «Сумський обласний центр екстреної медичної допомоги та медицини катастроф» повідомляє, що технічним паспортом на громадські будівлі за адресою: м. Суми, вул. Привокзальна, 31, виготовленим комунальним підприємством «Сумське міське бюро технічної інвентаризації» Сумської міської ради від 16.12.2015 передбачено: адміністративну будівлю площею 259,90 кв. метрів (на плані позначений літерою Ж-1), гараж площею 48,40 кв. метрів (на плані позначений літерою П-1), гараж площею 53,00 кв. метрів (на плані позначений літерою П-2), гараж з ямою площею 54,30 кв. метрів (на плані позначений літерою П-3), гараж площею 41,30 кв. метрів (на плані позначений літерою П-4), майстерня площею 12,7 кв. метрів (на плані позначений літерою П-5) та металеві гаражі площею 42,80 кв. метрів, та 45,70 кв. метрів, відповідно (на плані позначені літерами П-6 та П-7).

Зазначене вище майно закріплене на праві оперативного управління за Комунальним закладом Сумської обласної ради «Сумський обласний центр екстреної медичної допомоги та медицини катастроф».

УПРАВЛІННЯ МАЙНОМ
СУМСЬКОЇ ОБЛАСНОЇ РАДИ
Вхід.№ 169
"22" 01 2018 р.

39

Станом на сьогодні металеві гаражі знаходяться в аварійному стані. Залишкова балансова вартість становить 0,00 гривні.

Просимо Вас винести на сесію Сумської обласної ради питання щодо списання зазначених вище об'єктів (металевих гаражів) та надати нам дозвіл на їх списання.

Додатки: фото металевих гаражів і схематичний план на 3 аркушах.

Директор **А.В.Александренко**

Суходуб 68 20 13

СХЕМАТИЧНИЙ ПЛАН ЗЕМЕЛЬНОЇ ДІЛЯНКИ ГРОМАДСЬКИХ БУДІВЕЛЬ

вулиця Привокзальна будинок № 31

місто Суми

Масштаб 1:500

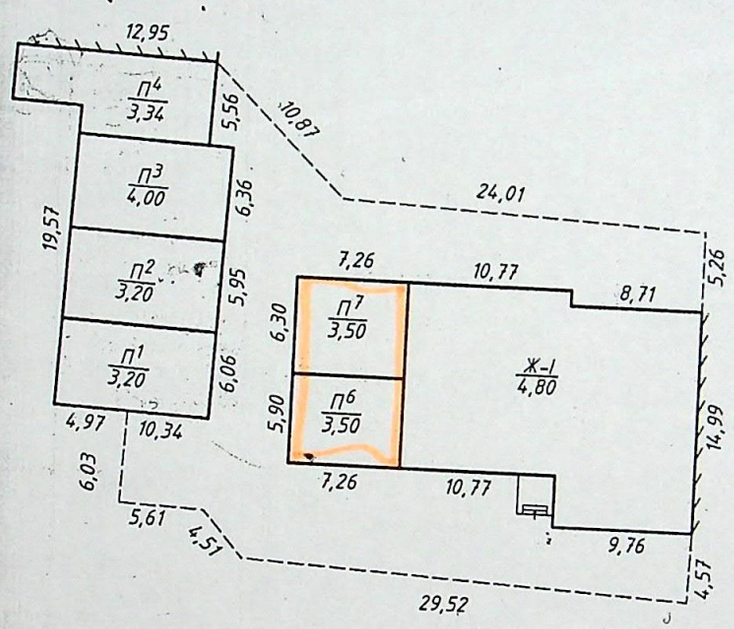

вул. Привокзальна

Площа земельної ділянки, у т.ч.			
Загальна площа		1100	
Під будинком, господарськими будівлями	усього	616	
	під основним	616	
	під господар.		
під двором		484	
Під садом	фруктов. деревами		
	декоративн. деревами		
під доріжками та в'їздом			
під городом			
Примітка	норма		
	лишки		

Експлікація

Літер за планом	Назва будинку, господарських будівель та споруд
Ж-І	Адмінбудівля
П1–П4	Гаражі
П6–П7	Гаражі

Комунальне підприємство "Сумське міське бюро технічної інвентаризації" Сумської міської ради

Директор		Б.В.Афанасьєв
Креслив		Т.М.Однов'юнова
Перевірив		Ю.В.Михайленко

Дата виготовлення " 16 " 12 2015 г.

Комунальне підприємство "Сумське міське бюро технічної інвентаризації" Сумської міської ради № 2 код 03362478

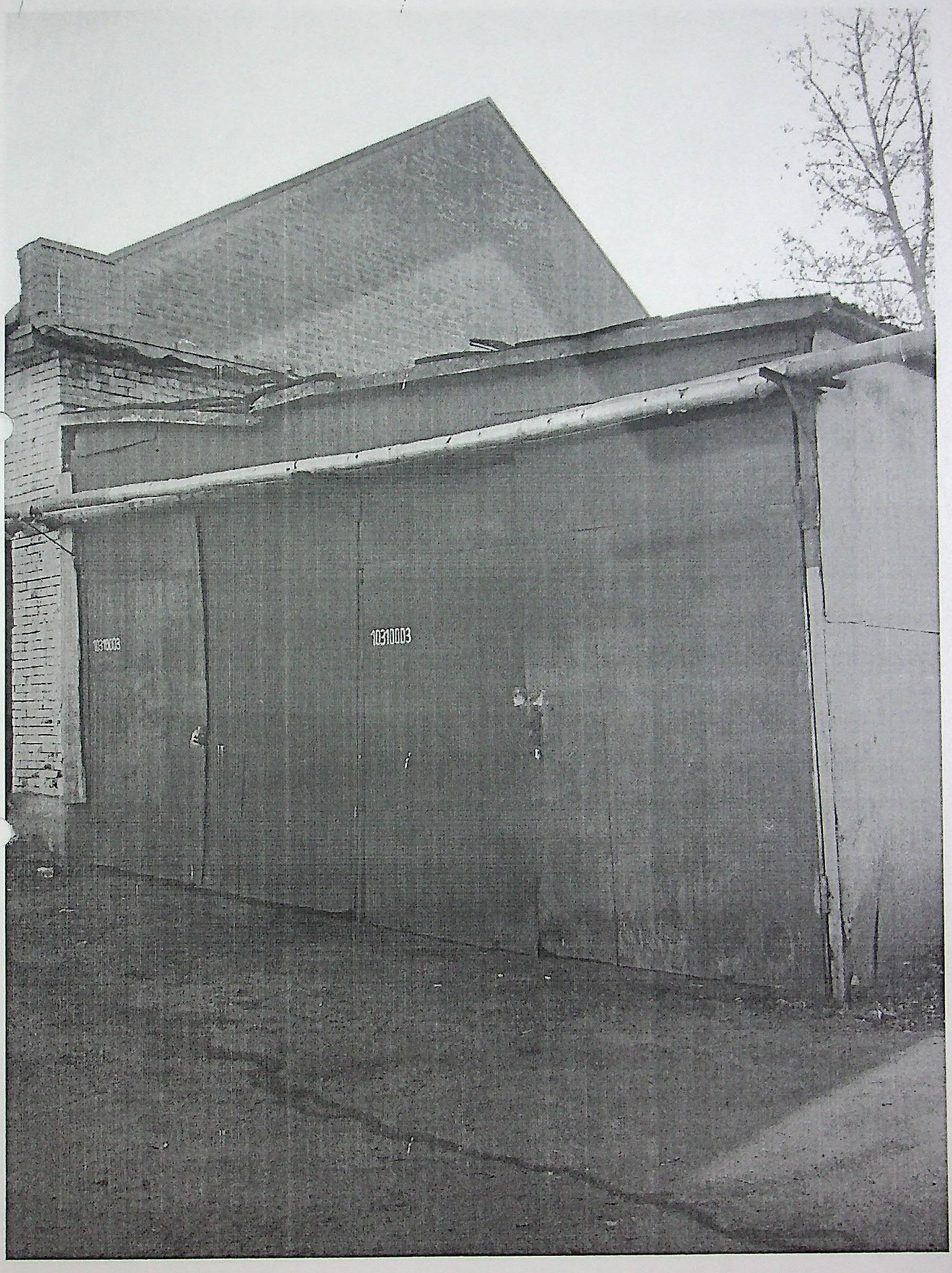
10310003
10310003



43

СУМСЬКА ОБЛАСНА РАДА
УПРАВЛІННЯ ОХОРОНИ ЗДОРОВ'Я
СУМСЬКОЇ ОБЛАСНОЇ ДЕРЖАВНОЇ АДМІНІСТРАЦІЇ
Комунальний заклад Сумської обласної ради
«СУМСЬКИЙ ОБЛАСНИЙ ЦЕНТР ЕКСТРЕНОЇ МЕДИЧНОЇ ДОПОМОГИ ТА МЕДИЦИНИ КАТАСТРОФ»
пров. Громадянський, 4а, м. Суми, 40021, тел./факс (0542) 682-103, (0542) 682-033
e-mail: skoray-sumy103@ukr.net, sumycentrmk@ukr.net
Код ЄДРПОУ 23824057

29.01.2018 № 012-20/8/82

ДОВІДКА

Нерухоме майно, а саме: металевий гараж, розташований за адресою: м. Суми, вул. Привокзальна, 31, що належить до спільної власності територіальних сіл, селищ, міст Сумської області та перебуває на обліку в комунальному закладі Сумської обласної ради «Сумський обласний центр екстреної медичної допомоги та медицини катастроф», інвентарний № 10310003 не перебуває під арештом, заставою або в оренді.

Директор **А.В.Александренко**

Головний бухгалтер **Н.П.Леоненко**

44

СУМСЬКА ОБЛАСНА РАДА
УПРАВЛІННЯ ОХОРОНИ ЗДОРОВ'Я
СУМСЬКОЇ ОБЛАСНОЇ ДЕРЖАВНОЇ АДМІНІСТРАЦІЇ
Комунальний заклад Сумської обласної ради
«СУМСЬКИЙ ОБЛАСНИЙ ЦЕНТР ЕКСТРЕНОЇ МЕДИЧНОЇ ДОПОМОГИ ТА МЕДИЦИНИ КАТАСТРОФ»
пров. Громадянський, 4а, м. Суми, 40021, тел./факс (0542) 682-103, (0542) 682-033
e-mail: skoray-sumy103@ukr.net, sumycentrmk@ukr.net
Код ЄДРПОУ 23824057

29.01.2018 № 01.2-20/7/82

ВІДОМОСТІ ПРО ЗЕМЕЛЬНУ ДІЛЯНКУ

Земельна ділянка, на якій розташоване нерухоме майно (металевий гараж), надана у постійне користування комунальному закладу Сумської обласної ради «Сумський обласний центр екстреної медичної допомоги та медицини катастроф» на підставі державного акта № 00089, серія СМ від 30 березня 2001 року, який виданий відповідно до рішення XII сесії XXIII скликання Сумської міської ради від 23 лютого 2000 року.

Площа земельної ділянки під спорудою металевого гаража становить 88,572 кв. метра.

Директор **А.В.Александренко**

Головний бухгалтер **Н.П.Леоненко**

Каркач В.Б. 68 2013

45

ДЕРЖАВНИЙ АКТ НА ПРАВО ПОСТІЙНОГО КОРИСТУВАННЯ ЗЕМЛЕЮ

Серія СМ № 00089

"Коцемд та МК"
Згідно з оригіналом
Начальник АОУ

46

Державний акт на право постійного користування землею видано Обласному комунальному закладу охорони здоров'я - Сумському обласному
(назва землекористувача та його місцезнаходження)
територіальному центру екстреної медичної допомоги, вул. Привокзальн
Сумською міською Радою народних депутатів
району Сумської області України
у тому, що зазначеному землекористувачу надається у постійне користування 0.1100 гектарів
землі в межах згідно з планом землекористування

Землю надано у постійне користування для розміщення адміністративного приміщення, гаража
(мета, призначення)
відповідно до рішення Сумської міської Ради народних депутатів від « 23 » лютого 2000 ~~199~~ року № XII сесії XXIII скликання

Цей державний акт складено у двох примірниках, з яких перший видано землекористувачу, другий зберігається у Сумській міській Раді народних депутатів.

Акт зареєстровано в Книзі записів державних актів на право постійного користування землею за № 228

СУМСЬКА МІСЬКА РАДА Сумської області УКРАЇНА код 23623253

М. П.

Секретар
Голова Сумської міської Ради народних депутатів

(підпис) І. М. Войтенко
(прізвище)

«30» березня ~~199~~ 2001р р.

КЗ СОР "СОЦЕМД та МК"
згідно з оригіналом
начальник АОУ

ПЛАН ЗОВНІШНІХ М

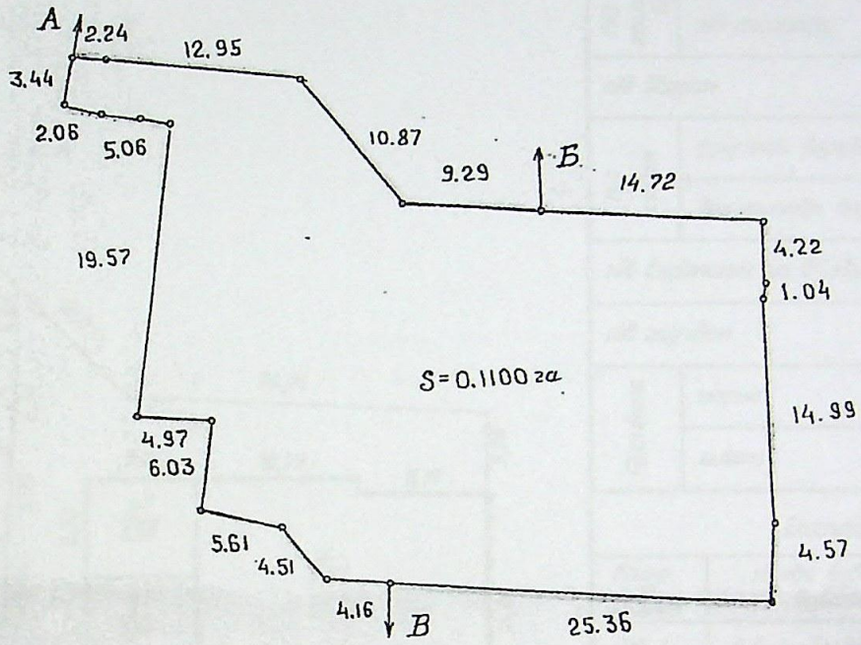

ОПИС МЕЖ

Від А до Б земля ТОВ „Ескулап"

" Б до В земля Сумської міської ради

" В до А земля ТОВ „Сумиоблагротехсервіс"

" Г до _____

КЗ СОР "СОЦЕМД та МК"
Згідно з оригіналом
альник АОУ

Додаток 2. Схематичний план гаража. 48

вулиця Привокзальна будинок № 31

місто Суми

Масштаб 1:500

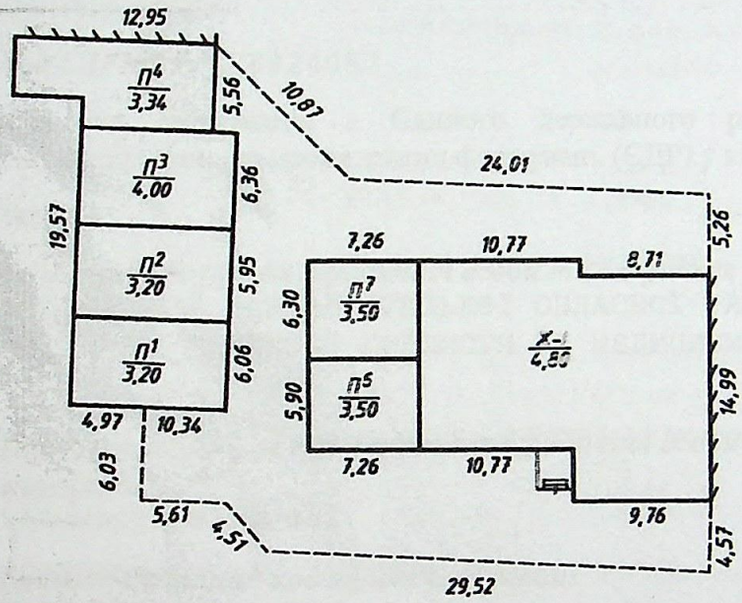

вул. Привокзальна

Площа земельної ділянки, у т.ч.			
Загальна площа		1100	
Під будинком, господарськими будівлями	усього	616	
	під основним	616	
	під господар.		
під двором		484	
Під садом	фруктов. деревами		
	декоративн. деревами		
під доріжками та в'їздом			
під городом			
Примітка	норма		
	лишки		

Експлікація

Літер за планом	Назва будинку, господарських будівель та споруд
Ж-І	Адмінбудівля
П1-П4	Гаражі
П6-П7	Гаражі

Комунальне підприємство "Сумське міське бюро технічної інвентаризації" Сумської міської ради 03952

Комунальне підприємство "Сумське міське бюро технічної інвентаризації" Сумської міської ради

Директор Б.В.Афанасьєв

Креслив Т.М.Однов'юнова

КЗ СОР "СОЦЕМД та МК"
Відно з оригіналом
Начальник АОУ

ВИТЯГ
з Єдиного державного реєстру юридичних осіб, фізичних осіб-підприємців та громадських формувань

Відповідно до статті 11 Закону України "Про державну реєстрацію юридичних осіб, фізичних осіб-підприємців та громадських формувань" на запит: **БОРДЮК ЛІДІЯ РОМАНІВНА** від **05.05.2016** за **№ 21916496** станом на **05.05.2016** відповідно до наступних критеріїв пошуку:

Код ЄДРПОУ: 23824057

надається інформація з Єдиного державного реєстру юридичних осіб, фізичних осіб-підприємців та громадських формувань (ЄДР) у кількості **1** записів:

Запис 1

Повне найменування юридичної особи та скорочене у разі його наявності:
КОМУНАЛЬНИЙ ЗАКЛАД СУМСЬКОЇ ОБЛАСНОЇ РАДИ "СУМСЬКИЙ ОБЛАСНИЙ ЦЕНТР ЕКСТРЕНОЇ МЕДИЧНОЇ ДОПОМОГИ ТА МЕДИЦИНИ КАТАСТРОФ", КЗ СОР "СОЦЕМД ТА МК"

Повне та скорочене найменування юридичної особи англійською мовою у разі їх наявності:
відомості відсутні

Ідентифікаційний код юридичної особи:
23824057

Організаційно-правова форма:
КОМУНАЛЬНА ОРГАНІЗАЦІЯ (УСТАНОВА, ЗАКЛАД)

Центральний чи місцевий орган виконавчої влади, до сфери управління якого належить державне підприємство або частка держави у статутному капіталі юридичної особи, якщо ця частка становить не менше 25 відсотків:
відомості відсутні

Місцезнаходження юридичної особи:
40021, СУМСЬКА ОБЛ., МІСТО СУМИ, ЗАРІЧНИЙ РАЙОН, ПРОВУЛОК ГРОМАДЯНСЬКИЙ, БУДИНОК 4А

КЗ СОР "СОЦЕМД та МК"
Згідно з оригіналом
Начальник АОУ

50

Перелік засновників (учасників) юридичної особи, у тому числі прізвище, ім'я, по батькові, місце проживання, якщо засновник – фізична особа; найменування, місцезнаходження та ідентифікаційний код юридичної особи, якщо засновник – юридична особа:
УПРАВЛІННЯ МАЙНОМ ОБЛАСНОЇ РАДИ, індекс 40000, Сумська обл., місто Суми, Зарічний район, ПЛОЩА НЕЗАЛЕЖНОСТІ, будинок 2, 21107251, розмір внеску до статутного фонду - 0.00 грн.; КІНЦЕВИЙ БЕНЕФІЦІАРНИЙ ВЛАСНИК (КОНТРОЛЕР) У ЮРИДИЧНОЇ ОСОБИ ВІДСУТНІЙ, розмір внеску до статутного фонду - 0.00 грн.

Дані про розмір статутного капіталу (статутного або складеного капіталу) та про дату закінчення його формування:
0.00 грн.

Види діяльності:
86.90 Інша діяльність у сфері охорони здоров'я

Відомості про органи управління юридичної особи:
ДИРЕКТОР

Прізвище, ім'я, по батькові, дата обрання (призначення) осіб, які обираються (призначаються) до органу управління юридичної особи, уповноважених представляти юридичну особу у правовідносинах з третіми особами, або осіб, які мають право вчиняти дії від імені юридичної особи без довіреності, у тому числі підписувати договори та дані про наявність обмежень щодо представництва від імені юридичної особи:
АЛЕКСАНДРЕНКО АНАТОЛІЙ ВАСИЛЬОВИЧ, 04.12.2013 - керівник

Дата та номер запису в Єдиному державному реєстрі про проведення державної реєстрації юридичної особи – у разі, коли державна реєстрація юридичної особи була проведена після набрання чинності Законом України "Про державну реєстрацію юридичних осіб, фізичних осіб-підприємців та громадських формувань":
відомості відсутні

Дата державної реєстрації, дата та номер запису в Єдиному державному реєстрі про включення до Єдиного державного реєстру відомостей про юридичну особу – у разі, коли державна реєстрація юридичної особи була проведена до набрання чинності Законом України "Про державну реєстрацію юридичних осіб, фізичних осіб-підприємців та громадських формувань":
29.05.1998, 23.05.2005, 1 632 120 0000 001587

КЗ СОР "СОЦЕМД та МК"
Згідно з оригіналом
Начальник АОУ

Місцезнаходження реєстраційної справи:
Виконавчий комітет Сумської міської ради

Відомості, отримані в порядку взаємного обміну інформацією з відомчих реєстрів органів статистики, Міндоходів, Пенсійного фонду України:
Дата та номер запису про взяття та зняття з обліку, назва та ідентифікаційні коди органів статистики, Міндоходів, Пенсійного фонду України, в яких юридична особа перебуває на обліку:
02.06.1998, ГОЛОВНЕ УПРАВЛІННЯ РЕГІОНАЛЬНОЇ СТАТИСТИКИ, 21680000
02.06.1998, 01910943, ДПІ У М.СУМАХ ГОЛОВНОГО УПРАВЛІННЯ ДФС У СУМСЬКІЙ ОБЛАСТІ, 39563287 (дані про взяття на облік як платника податків)
08.12.1999, 1820071182, ДПІ У М.СУМАХ ГОЛОВНОГО УПРАВЛІННЯ ДФС У СУМСЬКІЙ ОБЛАСТІ, 39563287 (дані про взяття на облік як платника єдиного внеску)

Не підлягає постановці на облік в ПЕНСІЙНОМУ ФОНДІ УКРАЇНИ у зв'язку з прийняттям Закону України від 04.07.2013 № 406-VII "Про внесення змін до деяких законодавчих актів України у зв'язку з проведенням адміністративної реформи"

Дата надходження від органів Міндоходів, Пенсійного фонду України до державного реєстратора документів (повідомлень, інформації), передбачених Законом України "Про державну реєстрацію юридичних осіб, фізичних осіб-підприємців та громадських формувань", у зв'язку з припиненням юридичної особи із зазначенням прізвища, імені та по батькові посадової особи, яка підписала документ:
відомості відсутні

Дані органів статистики про основний вид економічної діяльності юридичної особи, визначений на підставі даних державних статистичних спостережень відповідно до статистичної методології за підсумками діяльності за рік:
86.90 Інша діяльність у сфері охорони здоров'я

Дані про реєстраційний номер платника єдиного внеску, клас професійного ризику виробництва платника єдиного внеску за основним видом його економічної діяльності:
1820071182, 7

Термін, до якого юридична особа перебуває на обліку в органі Міндоходів за місцем попередньої реєстрації, у разі зміни місцезнаходження юридичної особи:
відомості відсутні

Інформація про здійснення зв'язку з юридичною особою:
257763, 210792, 257763, skoray-sumy103@ukr.net

КЗ СОР "СОЦЕМД та МК"
Згідно з оригіналом
начальник АОУ

Дата державної реєстрації, дата та номер запису в Єдиному державному реєстрі про проведення державної реєстрації юридичної особи, яка утворена в результаті перетворення:
відомості відсутні

Назва установчого документа:
відомості відсутні

Дані про наявність відмітки про те, що юридична особа створюється та діє на підставі модельного статуту:
відомості відсутні

Дані про відокремлені підрозділи юридичної особи:
відомості відсутні

Дані про перебування юридичної особи у процесі провадження у справі про банкрутство, санації, зокрема відомості про розпорядника майна, санатора:
відомості відсутні

Відомості про перебування юридичної особи у процесі припинення:
відомості відсутні

Відомості про строк, визначений засновниками (учасниками) юридичної особи, судом або органом, що прийняв рішення про припинення юридичної особи, для заявлення кредиторами своїх вимог:
відомості відсутні

Дата та номер запису про державну реєстрацію припинення юридичної особи, підстава для його внесення:
відомості відсутні

Дата та номер запису про відміну державної реєстрації припинення юридичної особи, підстава для його внесення:
відомості відсутні

Дані про юридичних осіб, правонаступником яких є зареєстрована юридична особа:
відомості відсутні

Дані про юридичних осіб-правонаступників: повне найменування та місцезнаходження юридичних осіб-правонаступників, їх ідентифікаційні коди:
відомості відсутні

Номер та дата розпорядження про скасування реєстрації випуску акцій, винесеного уповноваженою особою Національної комісії з цінних паперів та фондового ринку:
відомості відсутні

КЗ СОР "СОЦЕМД та МК"
Згідно з оригіналом
Начальник АОУ

52

Дата та час формування витягу:
05.05.2016 17:02:31

Єдиний державний реєстр юридичних осіб, фізичних осіб-підприємців та громадських формувань знаходиться у стані формування. Інформація про юридичних осіб, фізичних осіб-підприємців та громадських формувань та зареєстрованих до 01.07.2004 та не включених до Єдиного державного реєстру юридичних осіб, фізичних осіб-підприємців та громадських формувань отримується в органі виконавчої влади, в якому проводилась державна реєстрація.

КИСЛОЩАЄВА Л.М.

Виконавчий комітет Сумської
міської ради

КЗ СОР "СОЦЕМД та МК"
Відно з оригіналом
ьник АОУ

ВИПИСКА
з Єдиного державного реєстру юридичних осіб, фізичних осіб-підприємців та громадських формувань

КОМУНАЛЬНИЙ ЗАКЛАД СУМСЬКОЇ ОБЛАСНОЇ РАДИ "СУМСЬКИЙ ОБЛАСНИЙ ЦЕНТР ЕКСТРЕНОЇ МЕДИЧНОЇ ДОПОМОГИ ТА МЕДИЦИНИ КАТАСТРОФ"

Ідентифікаційний код юридичної особи:
23824057

Місцезнаходження юридичної особи:
40021, СУМСЬКА ОБЛ., МІСТО СУМИ, ПРОВУЛОК ГРОМАДЯНСЬКИЙ, БУДИНОК 4А

Дата державної реєстрації, дата та номер запису в Єдиному державному реєстрі юридичних осіб, фізичних осіб-підприємців та громадських формувань:
29.05.1998, 23.05.2005, 1 632 120 0000 001587

Прізвище, ім'я та по батькові осіб, які мають право вчиняти юридичні дії від імені юридичної особи без довіреності, у тому числі підписувати договори, та наявність обмежень щодо представництва від імені юридичної особи або фізичної особи-підприємця:
АЛЕКСАНДРЕНКО АНАТОЛІЙ ВАСИЛЬОВИЧ - керівник

СОР "СОЦЕМД та МК"
дно з оригіналом
ьник АОУ

Прізвище, ім'я та по батькові осіб, які мають право вчиняти юридичні дії від імені юридичної особи без довіреності, у тому числі підписувати договори, та наявність обмежень щодо представництва від імені юридичної особи або фізичної особи-підприємця:
відомості відсутні

Дата та номер запису про взяття на облік, назва та ідентифікаційні коди органів статистики, Міндоходів, Пенсійного фонду України, в яких юридична особа перебуває на обліку:
02.06.1998, ГОЛОВНЕ УПРАВЛІННЯ РЕГІОНАЛЬНОЇ СТАТИСТИКИ, 21680000
02.06.1998, 01910943, ДПІ У М.СУМАХ ГОЛОВНОГО УПРАВЛІННЯ ДФС У СУМСЬКІЙ ОБЛАСТІ, 39563287 (дані про взяття на облік як платника податків)
08.12.1999, 1820071182, ДПІ У М.СУМАХ ГОЛОВНОГО УПРАВЛІННЯ ДФС У СУМСЬКІЙ ОБЛАСТІ, 39563287 (дані про взяття на облік як платника єдиного внеску)

Не підлягає постановці на облік в ПЕНСІЙНОМУ ФОНДІ УКРАЇНИ у зв'язку з прийняттям Закону України від 04.07.2013 № 406-VII "Про внесення змін до деяких законодавчих актів України у зв'язку з проведенням адміністративної реформи"

Дані про основний вид економічної діяльності:
86.90 Інша діяльність у сфері охорони здоров'я

Дані про реєстраційний номер платника єдиного внеску:
1820071182

Клас професійного ризику виробництва платника єдиного внеску за основним видом його економічної діяльності:
7

Дата та час видачі виписки:
06.04.2016 13:19:35

Внесено до реєстру:

СЕМЕННИКОВА О.А.

Сформовано документ:

СЕМЕННИКОВА О.А.

КЗ СОР "СОЦЕМД та МК"
Згідно з оригіналом
Начальник АОУ

ЗАТВЕРДЖУЮ

Директор комунального закладу Сумської обласної ради "Сумський обласний центр екстреної медичної допомоги та медицини катастроф"

(посада, ініціали та прізвище)

А. В. Александренко

(прізвище, ім'я та по батькові, підпис)

"01" лютого 2018 р.

Відомість

Про об'єкти нерухомого майна, що належить до спільної власності територіальних сіл, селищ, міст Сумської області, що пропонуються до списання станом на "01" 02 2018 р.

Порядковий номер	Найменування об'єкта	Рік випуску /дата введення в експлуатацію	Інвентарний номер об'єкта	Інформація про проведення модернізації, модифікації, добудови, дообладнання реконструкції	Вартість дійснених капітальних інвестицій, гривень	Первісна (переоцінена) вартість, гривень	Сума нарахованого зносу, гривень	Балансова (залишкова) вартість, гривень
1	Гараж металевий	1896	10310003	Не проводились	0,00	3000,00	3000,00	0,00

Дані про дорогоцінні метали- дорогоцінні метали відсутні.

Головний бухгалтер Н. П. Леоненко

55

«Затверджую»
Директор комунального закладу
Сумської обласної ради «Сумський
обласний центр екстреної медичної
допомоги та медицини катастроф»
А. В. Александренко
«01» 02 2018 року

ТЕХНІКО-ЕКОНОМІЧНЕ ОБГРУНТУВАННЯ

необхідності списання нерухомого майна, що належить до спільної власності Територіальних сіл, селищ, міст Сумської області

Комісія утворена згідно наказу директора комунального закладу Сумської обласної ради «Сумський обласний центр екстреної медичної допомоги та медицини катастроф»

від

Голова комісії:

Заступник директора з економічних питань — І. В. Хавренко

Членів комісії:

Начальник господарсько-технічного відділу — В. П. Суходуб

Головний бухгалтер — Н. П. Леоненко

Завідувач гаражу — В. І. Дейнека

Інженер з організації експлуатації — В. Б. Каркан

Інженер - енергетик — С. Є. Браткеєв

В. о. начальника відділу капітальних та поточних видатків управління майном Сумської обласної ради — А. О. Косенко

Головний спеціаліст управління відділу спільної власності орендних відносин та приватизації Управління майном — Н. В. Юсупова

Встановила:

Пропонуємо до списання даний об'єкт, за тривалий час експлуатації фізично зношений, знаходиться в аварійному стані і загрожує життю працівників підприємства.

Порядковий номер	Найменування об'єкта	Рік випуску/дата введення в експлуатацію	Інвентарний номер об'єкта
1	Гараж металевий	1896	10310003

В результаті розбирання «Гаражу металевого» буде оприбутковано:

- зняті металеві листи, будуть використані на господарські цілі

Висновок: враховуючи вищезазначене техніко-економічне обґрунтування необхідності списання майна, комісія з списання майна вважає за доцільне списати зруйноване та фізично зношене нерухоме майно.

Голова комісії:

Заступник директора з економічних питань — І. В. Хавренко

Членів комісії:

Начальник господарсько-технічного відділу — В. П. Суходуб

Головний бухгалтер — Н. П. Леоненко

Завідувач гаражу — В. І. Дейнека

Інженер з організації експлуатації — В. Б. Каркан

Інженер - енергетик — С. Є. Браткеєв

В. о. начальника відділу капітальних та поточних видатків управління майном Сумської обласної ради — А. О. Косенко

Головний спеціаліст управління відділу спільної власності орендних відносин та приватизації Управління майном — Н. В. Юсупова

Додаток 10

до Порядку

Затверджую

Директор _____

(посада керівника

комунального закладу Сумської

обласної ради «Сумський обласний

центр екстреної медичної допомоги та

медицини катастроф»

Установи)

_____ А. В. Александренко

(підпис) (ініціали та прізвище)

«__» _____ 20__ р.

М.П.

АКТ №1

технічного стану нерухомого майна

Реєстраційний №	Кількість аркушів	№ акта	Дата складання	Підстава операції	Найменування будівлі
					Гараж металевий
№ за генпланом	**Адреса**	**Підрозділ**	**Гарнізон**	**Установа**	**Об'єднання**
	Суми, вул. Привокзальна, 31			Комунальний заклад Сумської обласної ради «Сумський обласний центр екстреної медичної допомоги та медицини катастроф»	

Показники обліку будівлі (споруди):			
1.Рік побудови	1896	7.Первинна вартість, тис.грн.	3000
2.Будівельний об'єм, куб.м		8.Сума нарахованого зносу, тис.грн. фактично/по обліку	3000
3.Матеріал	залізо	9.Проведені капітальні ремонти	Не проводились
4.Загальна площа, кв.м		10.Залишкова вартість, тис.грн. фактично/по обліку	0
5.Категорія за обліком	споруди		
6.Термін експлуатації:			
за нормою, років	50		
фактично, років	122		

1. При ознайомленні з документами і перевірці встановлено:

1.1 Технічний стан основних конструктивних елементів будівлі (споруди)

а) фундамент: відмостка зруйнована, розмита під дією атмосферних факторів стан не задовільний;

б) стіни (металеві): побиті корозією, мають сквозні отвори діаметром від 5 до 15 см., знаходяться в аварійному стані, тримаються за рахунок підпорних дерев'яних балок;

в) перикриття (дерев'яне) стан: тримається за рахунок дерев'яних та металевих балок, стан-незадовільний, дошка під дією атмосферних факторів повністю згнила.

2.1 Об’єкт знаходиться в аварійному стані, подальша експлуатація його не планується. Всякий ремонт і утримання будівлі є не доцільним.

Пропозиції комісії:

Голови комісії:

Заступник директора з економічних питань — І. В. Хавренко

Членів комісії:

Начальник господарсько-технічного відділу — В. П. Суходуб

Головний бухгалтер — Н. П. Леоненко

Завідувач гаражу — В. І. Дейнека

Інженер з організації експлуатації — В. Б. Каркан

Інженер - енергетик — С. Є. Браткеєв

В. о. начальника відділу капітальних та поточних видатків управління майном Сумської обласної ради — А. О. Косенко

Головний спеціаліст управління відділу спільної власності орендних відносин та приватизації Управління майном — Н. В. Юсупова

Акт складено у 2 примірниках.

ЗАТВЕРДЖУЮ

Директор Комунальний заклад Сумської обласної ради "Сумський обласний центр екстреної медичної допомоги та медицини катастроф"

(посада, ініціали та прізвище)

А. В. Александренко

прізвище, ім'я та по батькові керівника

"01" лютого 2018р.

АКТ

Інвентарізації об'єктів нерухомого майна, що належить до спільної власності територіальних сіл, селищ, міст Сумської області, що пропонується до списання

Комунальний заклад Сумської обласної ради "Сумський обласний центр екстреної медичної допомоги та медицини катастроф"

На підставі наказу директора Комунальний заклад Сумської обласної ради"Сумський обласний центр екстреної медичної допомоги та медицини катастроф" від «31» січня 2018 р. № 28-ОД

Комісію у складі:
голова комісії-заступник директора з економічних питань-Хавренко І. В ;

члени комісії: головний бухгалтер-Леоненко Н. П.; начальник господарсько-технічного відділу-Суходуб В. П.; завідувач гаражу-Дейнека В. І.; інженер з організації експлуатації - Каркан В. Б.;інженер-енергетик-Браткеєв С. Є.;в. о. начальника відділу капітальних та поточних видатків управління майном Сумської обласної ради-Косенко А. О. головний спеціаліст управління відділу спільною власністю, орендних відносин та приватизації Управління майном Сумської обласної ради-Юсупова Н. В.

проведено інвентаризацію об'єкту спільної власності територіальних громад сіл, селищ, міст Сумської області, що пропонуються до списання і відображення на субрахунку №1013
станом на "01" лютого 2018р.

Інвентаризацію: розпочато : "01" лютого 2018р.
Інвентаризацію: закінчено : "01" лютого 2018р.

При інвентаризації встановлено таке:

Порядковий номер	Найменування об'єкта	Рік випуску /дата введення в експлуатацію	Інвентарний номер	Станом на "01" 02 2018р.				Примітка
				фактично виявлено		За даним бухгалтерського обліку		
1	Гараж металевий	1896	10310003	1	3000,00	1	3000,00	
	Усього:			**1**	**3000,00**	**1**	**3000,00**	

Усього за актом: 1 (один)

1) Загальна кількість об'єктів (фактично)-1 (один)
2) На суму, гривень (фактично) - 3000 (три тисячі)

Голова комісії:

Заступник директора з економічних питань		*І. В. Хавренко*
(посада)		(ініціали, прізвище)

Члени комісії:

Начальник господарсько-технічного відділу		*В. П. Суходуб*
(посада)		(ініціали, прізвище)
Головний бухгалтер		*Н.П. Леоненко*
(посада)		(ініціали, прізвище)
Завідувач гаражу		*В. І. Дейнека*
(посада)		(ініціали, прізвище)
Інженер з організації експлуатації		*В. Б. Каркан*
(посада)		(ініціали, прізвище)
Інженер-енергетик		*С. Є. Браткєєв*
(посада)		(ініціали, прізвище)
В.о. начальника відділу капітальних та поточних видатків управління майном Сумської обласної ради		*А. О. Косенко*
(посада)		(ініціали, прізвище)
Головний спеціаліст відділу управління спільної власності орендних відносин та приватизації Управління майном Сумської обласної ради		*Н. В. Юсупова*
(посада)		(ініціали, прізвище)


85


65

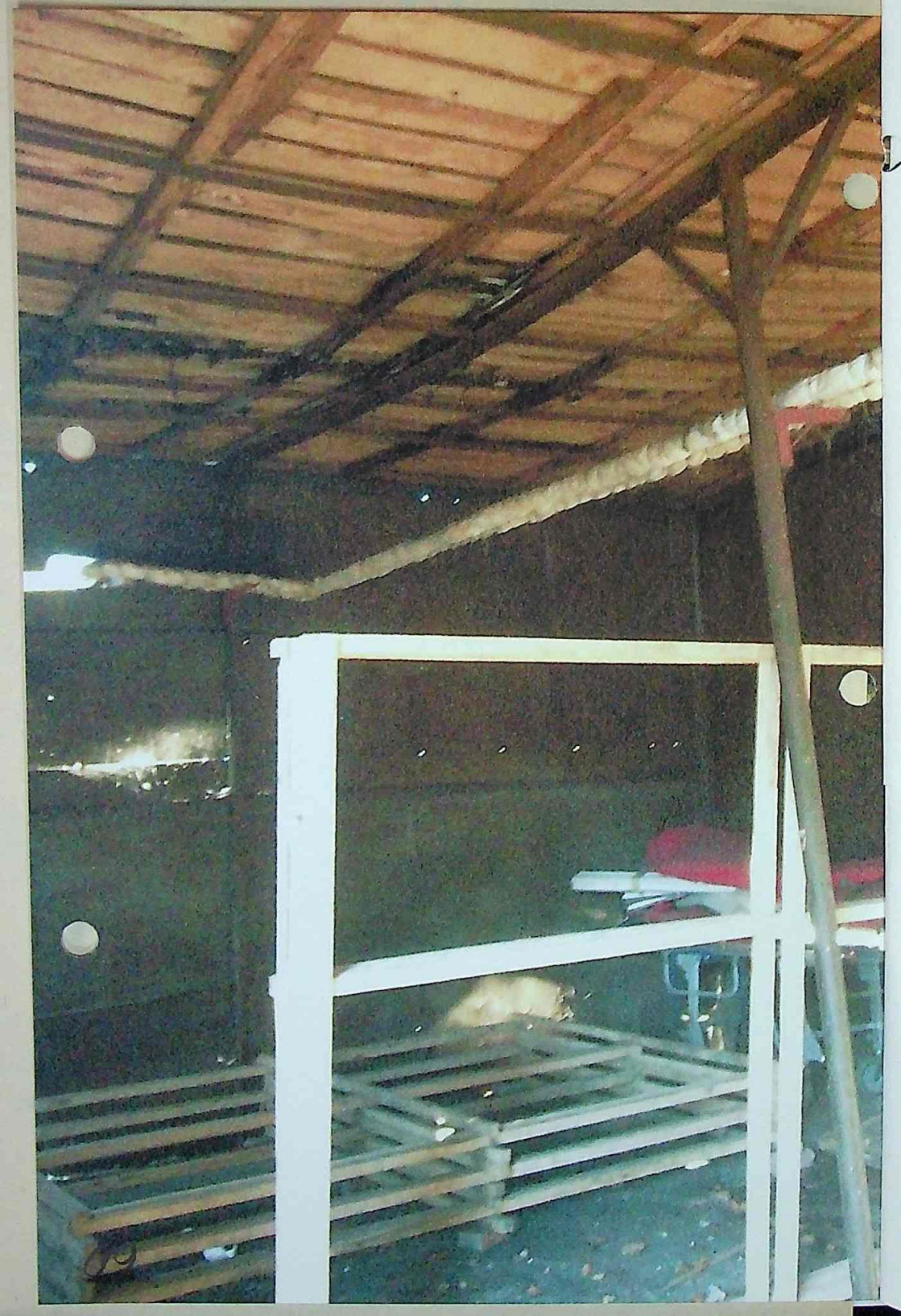




62




69
БОКС № 5
БОКС № 6

65

СУМСЬКА ОБЛАСНА РАДА
УПРАВЛІННЯ МАЙНОМ СУМСЬКОЇ ОБЛАСНОЇ РАДИ
ОБЛАСНЕ КОМУНАЛЬНЕ ПІДПРИЄМСТВО
"АЕРОПОРТ СУМИ"
вул. Герасима Кондратьєва, 221, м. Суми, 40021 тел. (0542) 617-055, факс (0542) 617-096
E-mail: sumyaeroport@gmail.com код ЄДРПОУ 31014118

18.06.2018 р. № 5-

Начальнику управління майном
Сумської обласної ради
Нагорному Д.В.

Шановний Дмитро Володимирович!

Адміністрація ОКП «Аеропорт Суми» просить Вас надати дозвіл на списання нерухомого майна, що належить до спільної власності територіальних громад сіл, селищ, міст Сумської області у кількості 11 одиниць згідно наданої відомості.

Додатки:

1. Відомість про об'єкти нерухомого майна, що пропонуються до списання – 2 аркуші,
2. Акти технічного стану майна – 11 аркушів,
3. Техніко-економічне обґрунтування – 11 аркушів,
4. Акти списання - 11 аркушів,
5. Відомості про земельну ділянку – 11 аркушів,
6. Копії Державних актів на право постійного користування земельною ділянкою – 11 аркушів,
7. Довідка про відсутність майна під арештом, заставою, в оренді – 11 аркушів,
8. Копія інвентарної картки – 11 аркушів,
9. Копія витягу про державну реєстрацію прав на майно – 11 аркушів,
10. Фото майна – 11 аркушів.

З повагою
в.о. директора ***К.В.Карпович***

УПРАВЛІННЯ МАЙНОМ
СУМСЬКОЇ ОБЛАСНОЇ РАДИ
Вхід.№ 1655
"18" 06 2018 р.

ЗАТВЕРДЖУЮ
В. о директора ОКП «Аеропорт Суми»

_____ К.В.Карпович
18 червня 2018 року

ВІДОМІСТЬ

про об'єкти нерухомого майна, що належать до спільної власності територіальних громад сіл, селищ, міст Сумської області, що пропонуються до списання станом на 18.06.2018 року

№з/п	Найменування об'єкта	Рік випуску/дата введення в експлуатацію	Інвентарний номер об'єкта	Заводський номер об'єкта	Літера по техпаспорту	Інформація про проведення модернізації ,добудови, дообладнання, реконструкції	Вартість здійснення капітальних інвестицій грн.	Первісна (переоцінена) вартість грн.	Сума нарахованого зносу грн.	Балансова (залишкова) вартість грн.
1	2	3	4	5	6	7	8	9	10	11
1	Лінія електро повітряна	1961	58		-	-	-	4089,0	4089,0	0
2	Вбиральня	2007	384		М	-	-	617,0	617,0	0
3	Бесідка	2001	382		56	-	-	713,0	713,0	0
4	Навіс	2001	380		Д	-	-	5616,0	5616,0	0
5	Сарай	2007	392		53	-	-	2599,0	2599,0	0
6	Огорожа з металевої сітки	2007	318		1-14	-	-	8249,0	8249,0	0
7	Вбиральня	1995	30/4		Ю	-	-	1297,0	1297,0	0
8	Навіс	1995	30/5		Я	-	-	1255,0	1255,0	0
9	Пост охорони	1982	1Ш		1Ш	-	-	0,01	0,01	0
10	Навіс	2001	381		Ж	-	-	2687,0	2687,0	0

11	Душ	1997	30/3		Є	-	-	126,0	126,0	0
	Загалом: 11 об'єктів нерухомості							27248,01	27248,01	

В.о. начальника ФЕВ Н.П.Ільченко

СУМСЬКА ОБЛАСНА РАДА
УПРАВЛІННЯ МАЙНОМ СУМСЬКОЇ ОБЛАСНОЇ РАДИ
ОБЛАСНЕ КОМУНАЛЬНЕ ПІДПРИЄМСТВО
"АЕРОПОРТ СУМИ"
вул. Герасима Кондратьєва, 221, м. Суми, 40021 тел. (0542) 610-490, факс (0542) 610-498
E-mail: sumyaeroport@gmail.com код ЄДРПОУ 31014118

05.10.2017 № 5- 344

Начальнику управління майном
Сумської обласної ради
Нагорному Д.В.

Шановний Дмитро Володимирович!

Адміністрація ОКП «Аеропорт Суми» просить Вас надати дозвіл на списання нерухомого майна, що належить до спільної власності територіальних громад сіл, селищ, міст Сумської області у кількості 11 одиниць згідно представленої відомості.

Додатки:

1. Відомість про нерухоме майно, що пропонується до списання – 2 аркуші.
2. Акти технічного стану майна – 11 аркушів.
3. Техніко-економічне обґрунтування – 11 аркушів.
4. Акти списання – 11 аркушів.
5. Відомості про земельну ділянку – 11 аркушів.
6. Копії Державних актів на право постійного користування земельною ділянкою – 11 аркушів.
7. Довідка про відсутність майна під арештом, заставою, в оренді – 11 аркушів.
8. Копія інвентарної картки – 11 аркушів.
9. Копія витягу про державну реєстрацію прав на майно – 11 аркушів.
10. Фото майна – 11 аркушів.

З повагою,
Директор ***К.В. Єфіменко***

Вик. Максимівська, (0542)610490

УПРАВЛІННЯ МАЙНОМ ОБЛАСНОЇ РАДИ
Вхід. № 5211
"06" 10 2017 р.

ЗАТВЕРДЖУЮ
Директор ОКП «Аеропорт Суми»

К.В. Єфіменко
29 вересня 2017

ВІДОМІСТЬ

про об'єкти нерухомого майна, що належать до спільної власності територіальних громад сіл, селищ, міст Сумської області, що пропонуються до списання станом на 29.09.2017

№ з/п	Найменування об»єкту	Рік випуску/дата введення в експлуатацію	Номер об»єкта			Інформація про проведення модернізації, добудови, дообладнання, реконструкції	Вартість здійснення капітальних інвестицій, грн.	Первісна (переоцінена) вартість, грн.	Сума нарахованого зносу, грн.	Балансова (залишкова) вартість, грн.
			інвентарний	заводський	літера по техпаспорту					
1	2	3	4	5	6	7	8	9	10	11
1	Лінія електро повітряна	1961	58		-	-	-	4089,0	4089,0	0
2	Вбиральня	2007	384/М		М	-	-	617,0	617,0	0
3	Бесідка	2001	382/56		56	-	-	713,0	713,0	0
4	Навіс	2001	380/Д		Д	-	-	5616,0	5616,0	0
5	Сарай	2007	392/53		53	-	-	2599,0	2599,0	0
6	Огорожа з металевої сітки	2007	318/1-14		1-14	-	-	8249,0	8249,0	0
7	Вбиральня	1995	30/4 Ю		Ю	-	-	1297,0	1297,0	0
8	Навіс	1995	30/5		Я	-	-	1255,0	1255,0	0

9	Пост охорони	1982	1Ш		1Ш	-	-	0,01	0,01	0
10	Навіс	2001	381		Ж	-	-	2687,0	2687,0	0
11	Душ	1997	30/3		Є	-	-	126,0	126,0	0
Загалом: 11 об'єктів нерухомості								27248,01	27248,01	0

Начальник ФЕВ А.М. Максимівська

ЗАТВЕРДЖУЮ
Директор ОКП «Аеропорт Суми»

К.В. Єфіменко
29.09.2017

А К Т № 5
технічного стану майна, що належить до спільної власності територіальних громад сіл, селищ, міст Сумської області
Обласне комунальне підприємство «Аеропорт Суми»
40021 м. Суми вул. Герасима Кондратьєва, 168
(найменування суб`єкта господарювання та його місцезнаходження)

Реєстраційний №	Кількість аркушів	№ акта	Дата складання	Підстава операції	Найменування будівлі
	2	5	29.09.2017	списання	**ЛІНІЯ ЕЛЕКТРО ПОВІТРЯНА**

№ за генпланом	Адреса	Підрозділ	Установа	Об'єднання
58	м. Суми вул. Герасима Кондратьєва,168		ОКП «Аеропорт Суми»	

Показники обліку споруди			
1. Рік побудови	1961	7. Первинна вартість , грн.	4089,0
2. Будівельний об'єм		8. Сума нарахованого зносу, грн.	4089,0
3. Матеріал	Алюмінієвий дріт 16мм х 4; опори залізобетонні;кріплення металеві	9. Проведені капітальні ремонти	-
4. Загальна площа	Довжина – 400 м Опори – 10 штук	10. Залишкова вартість, грн.	-
5. Категорія за обліком	Споруда		
6. Термін експлуатації			
за нормою	30 років		
фактично	56 років		

При ознайомленні з документами і перевірці споруди встановлено:
1. Технічний стан основних конструктивних елементів споруди:
а) опори: викришились, похилились
б) дріт: місцями оголився, провис, фізично зношений

в) кріплення: проіржавіли

2. Об’єкт знаходиться в аварійному стані.

Пропозиції комісії: пропонуємо до списання даний об'єкт, який за тривалий час експлуатації фізично зношений і не підлягає ремонту, подальше використання небезпечно для працівників.

Заст. голови комісії: комендант І.А. Журавка

Члени комісії: інженер з ОП О.М. Стаднік

начальник АС Ю.С. Будаков

начальник ССТ С.М. Казбан

начальник СЕСТЗП В.В. Симоненко

начальник відділу капітального ремонту та реконструкції об’єктів спільної власності управління майном Сумської обласної ради А.О. Косенко

головний спеціаліст відділу управління спільною власністю, орендних відносин та приватизації управління майном Сумської обласної ради Н.В.Юсупова

72

СУМСЬКА ОБЛАСНА РАДА
УПРАВЛІННЯ МАЙНОМ СУМСЬКОЇ ОБЛАСНОЇ РАДИ
ОБЛАСНЕ КОМУНАЛЬНЕ ПІДПРИЄМСТВО
"АЕРОПОРТ СУМИ"
вул. Герасима Кондратьєва, 221, м. Суми, 40021 тел. (0542) 610-490, факс (0542) 610-498
E-mail: sumyaeroport@gmail.com код ЄДРПОУ 31014118

29.09.2017 № 5- 248/1

ДОВІДКА

Нерухоме майно споруда лінія електро повітряна , що належить до спільної власності територіальних громад сіл, селищ, міст Сумської області, інвентарний номер 58, первинна вартість 4089,0 грн. не знаходиться під арештом, заставою або в оренді.

Директор К.В. Єфіменко

Начальник ФЕВ А.М. Максимівська

СУМСЬКА ОБЛАСНА РАДА
УПРАВЛІННЯ МАЙНОМ СУМСЬКОЇ ОБЛАСНОЇ РАДИ
ОБЛАСНЕ КОМУНАЛЬНЕ ПІДПРИЄМСТВО
"АЕРОПОРТ СУМИ"
вул. Герасима Кондратьєва, 221, м. Суми, 40021 тел. (0542) 610-490, факс (0542) 610-498
E-mail: sumyaeroport@gmail.com код ЄДРПОУ 31014118

29.09.2017 № 5- 248/2

ВІДОМОСТІ ПРО ЗЕМЕЛЬНУ ДІЛЯНКУ

Земельна дялянка, на якій розташована лінія повітряна інв.№ 58 , має площу 4,8887 га та знаходиться за адресою: м. Суми вул. Герасима Кондратьєва, 168; державний акт на право постійного користування землею серія ЯЯ № 285224, виданий 27 січня 2010 Сумською міською радою.

Після демонтажу лінії повітряної на цій земельній ділянці буде газон.

Директор К.В. Єфіменко

Начальник ФЕВ А.М. Максимівська

ДЕРЖАВНИЙ АКТ

на право постійного користування земельною ділянкою

Серія ЯЯ №285224

Державний акт на право постійного користування земельною ділянкою видано

Обласному комунальному підприємству
(назва юридичної особи та

"Аеропорт Суми"
її місцезнаходження – адреса)

м.Суми, вул.Кірова,168

і на підставі рішення органу державної влади або органу місцевого самоврядування

Рішення Сумської міської ради
(назва органу, дата і номер рішення)

№ 2847-МР від 15 липня 2009 року

є постійним користувачем земельної ділянки площею *4.8887 га*
(гектарів або кв. метрів)

у межах згідно з планом.

Земельна ділянка розташована *м. Суми, вул.Кірова, 168*
(адреса – вулиця, населений пункт,

район, область)

Цільове призначення (використання) земельної ділянки

1.14.6 Повітряного транспорту

Державний акт складено у двох примірниках, перший з яких передано постійному користувачу земельної ділянки, другий зберігається у

управлінні Держкомзему у місті Суми
(назва державного органу земельних ресурсів)

Акт зареєстровано в Книзі записів реєстрації державних актів на право власності на землю та на право постійного користування землею, договорів оренди землі за № 0.310637.00049

Голова *Міський голова м. Суми*
(назва місцевої державної адміністрації або органу місцевого самоврядування)

(підпис) *Г.М.Мінаєв*
(прізвище)

Начальник *управління Держкомзему у місті Суми*
(назва державного органу земельних ресурсів)

(підпис) *В.В.Скрипкін*
(прізвище)

27 січня 2010 р.
29 лютого 2010

(Постанова Кабінету Міністрів України від 02.04.2002 р. № 449 "Про затвердження форм державного акта на право власності на земельну ділянку та державного акта на право постійного користування земельною ділянкою")



ПРО ДЕРЖАВНУ РЕЄСТРАЦІЮ ПРАВ

Комунальне підприємство "Сумське міське бюро технічної інвентаризації"

Номер витягу: 31469653
Дата: 28.09.2011

Реєстраційний номер: 34746119
Тип об'єкта: нежитлові будівлі та споруди
Адреса об'єкта: Сумська обл., м. Суми, вулиця Кірова, будинок 168
Номер запису: 805 **в книзі:** 18

Тип речового права: право власності

Власники	Підстава виникнення права власності	Форма власності	Частка
Територіальні громади сіл,селищ,міст Сумської області	рішення суду / - / 16.06.2011 / Господарський суд Сумської області	комунальна	1/1

Дата прийняття рішення про державну реєстрацію: 28.09.2011

Реєстратор: Гаврилова В.В.

Директор: Афанасьєв Б.В.

Сумська міська рада Комунальне підприємство "Сумське міське бюро технічної інвентаризації" Ідентифікаційний код 03352475 Україна м. Суми

Серія [redacted] UA UA UA

ЗАТВЕРДЖУЮ
Директор ОКП «Аеропорт Суми»

К.В. Єфіменко

29.09.2017

ТЕХНІКО-ЕКОНОМІЧНЕ ОБГРУНТУВАННЯ НЕОБХІДНОСТІ СПИСАННЯ НЕРУХОМОГО МАЙНА, ЩО НАЛЕЖИТЬ ДО СПІЛЬНОЇ ВЛАСНОСТІ ТЕРИТОРІАЛЬНИХ ГРОМАД СІЛ, СЕЛИЩ, МІСТ СУМСЬКОЇ ОБЛАСТІ

Експертно - технічна комісія, утворена згідно наказу директора ОКП «Аеропорт Суми» від 05.01.2017 № 2- ОД у складі:
заст. голови комісії коменданта Журавки І.А.,
членів комісії: інженера з ОП Стадніка О.М., начальника АС Будакова Ю.С., начальника ССТ Казбана С.М., начальника СЕСТЗП Симоненко В.В., начальника відділу капітального будівництва та реконструкції об'єктів спільної власності управління майном Сумської обласної ради Косенко А.О., головного спеціаліста відділу управління комунальною власністю та приватизації управління майном Сумської обласної ради Юсупової Н.В.

ВСТАНОВИЛА:

1. Пропонуємо до списання даний об'єкт, який за тривалий час експлуатації фізично зношений, не використовується підприємством, не підлягає ремонту, знаходиться в аварійному стані, може загрожувати життю працівників.

2. Список нерухомого майна, що пропонується до списання:

Порядковий номер	Найменування об'єкта	Рік введення	Інвентарний номер	Первісна вартість, грн.
1	**Лінія електро повітряна**	1961	58	4089,0

3. В результаті списання лінії електро повітряної будуть оприбутковані матеріальні цінності:
   - алюмінієвий дріт 16мм х 4 – 400 м.

ВИСНОВОК: ураховуючи вищезазначене техніко-економічне обґрунтування необхідності списання майна, комісія вважає за доцільне списати фізично зношений об'єкт – лінію електро повітряну.

Заст. голови комісії : комендант І.А. Журавка

Члени комісії: інженер з ОП О.М.Стаднік

начальник АС Ю.С.Будаков

начальник ССТ С.М Казбан

начальник СЕСТЗП В.В. Симоненко

начальник відділу капітального ремонту та реконструкції об’єктів спільної власності управління майном Сумської обласної ради А.О. Косенко

головний спеціаліст відділу управління спільною власністю, орендних відносин та приватизації управління майном Сумської обласної ради Н.В. Юсупова

Додаток №2
до Порядку

ЗАТВЕРДЖУЮ
Директор ОКП «Аеропорт Суми»
К.В. Єфіменко
29.09.2017

АКТ

Інвентаризації об»єктів нерухомого майна, що належать до спільної власності територіальних громад сіл, селищ, міст Сумської області, що пропонуються до списання станом на 01.09.2017

Обласне комунальне підприємство «Аеропорт Суми» , 40021 м. Суми вул. Герасима Кондратьєва, 168, 221

На підставі наказу від 05.01.2017 № 02-ОД комісією у складі: заступник голови комісії Максимівська А.М., членів комісії: Стаднік О.М., Будаков Ю.С., Кравченко Н.О. проведено інвентаризацію об»єктів комунальної власності, що пропонуються до списання та відображаються на рахунку 103 станом на 01.09.2018.

Інвентаризацію розпочато 01.09.2017

Інвентаризацію закінчено 01.09.2017

Під час інвентаризації встановлено таке:

№ з/п	Найменування об»єкту	Рік випуску/введення в експлуатацію	Номер об»єкта			Станом на 01.09.2017				Примітки
			Інвентарний	Заводський	Літера по технічному паспорту	Фактично виявлено		За даними бухобліку		
						Кількість	Первісна вартість, грн.	Кількість	Первісна вартість, грн.	
1	**Лінія електро повітряна**	1961	58	-	-	1	4089,0	1	4089,0	
	Усього:					1	4089,0	1	4089,0	

Усього за актом: порядкових номерів -1

1) Загальна кількість об»єктів (фактично) – 1 (один)
2) На суму, гривень (фактично) – 4089,0 (чотири тисячі вісімдесят дев»ять грн. 00 коп.)

Заступник голови комісії : А.М. Максимівська

Члени комісії: О.М. Стаднік Ю.С. Будаков Н.О. Кравченко

«01» 04 2011 р.

ОКП "Аеропорти України"
підприємство, організація

Додаток № 1
Типова форма № 03-6. Затверджена наказом Мінстату України від 29.12.95 № 352

78

Ідентифікаційний код ЄДРПОУ 31074118

Код за УКУД

ІНВЕНТАРНА КАРТКА № 58
обліку основних засобів

Бухгалтерський запис (акт, накл.)		Первісна вартість усіх об'єктів
дата	номер	
16	17	18

Лінія електропостачання
повне найменування і призначення об'єкта

найменування заводу-виготовлювача

модель, тип, марка

Цех, відділ, дільниця, лінія	Рахунок, субрахунок	Код аналітичного обліку	Первісна (балансова) вартість	Код рахунку і об'єкта аналітичного обліку для віднесення амортизаційних відрахувань	норми амортизаційних відрахувань на повну відбудову	норми амортизаційних відрахувань на капітальний ремонт
Симоненко В.В.						
1	2	3	4	5	6	7
Старий аеропорт	103		4089			

Норма амортизац. відрахувань на повну відбудову	Норма амортизац. відрахувань на капітальний ремонт	Поправочний коефіцієнт	Устаткування вид	Устаткування код	Акт про введення в експлуатацію дата	Акт про введення в експлуатацію номер	Первісна (балансова) вартість
8	9	10	11	12	13	14	15
					01.1961		

Номер інвентарний	Номер заводський	Номер паспорта	Сума зношення після переоцінки 201___ або за документ придбання	Рік випуску, побудови	Дорогоцінні метали найменування	Дорогоцінні метали вид	Дорогоцінні метали маса	Вибуло (передано) бухгалтерський запис (акт, накладна) дата	Вибуло (передано) бухгалтерський запис (акт, накладна) номер	Вибуло (передано) причина вибуття (переміщення)
19	20	21	22	23	24	25	26	27	28	29

Джерело придбання (фінансування)
(для державних підприємств)

Добудован., доустаткуван., модернізац., індексац. дата	номер	інвентарний номер	сума	Ремонт (бухгалтерський запис) дата	номер	інвентарний номер	сума	дата	номер	інвентарний номер	сума

Коротка індивідуальна характеристика об'єкта

Найменування конструктивних елементів та інших ознак, що характеризують об'єкт	Матеріали, розмір та інша відомість: основний об'єкт	найменування найважливіших прибудов, обладнань та приладдя, що належать до основного об'єкта
1	2	3 4 5 6
провід d 16 мм х 4 / алюмінієвий		
1 вимір = 40,0 м = L = 400 м		

Картку заповнив Нач. РЕВ
посада

підпис

І.І. Ланчинівська
ім'я, по батькові, прізвище

«01» 04 2011 р.

ВВП Мрія ТОВ Сума Коломна 2 Тел 22-15-49 2013 р.




80



ЗАТВЕРДЖУЮ
Директор ОКП «Аеропорт Суми»

К.В. Єфіменко
29.09.2017

А К Т № 4

технічного стану майна, що належить до спільної власності територіальних громад сіл, селищ, міст Сумської області
Обласне комунальне підприємство «Аеропорт Суми»
40021 м. Суми вул. Герасима Кондратьєва , 168
(найменування суб`єкта господарювання та його місцезнаходження)

Реєстраційний №	Кількість аркушів	№ акта	Дата складання	Підстава операції	Найменування будівлі
	1	4	29.09.2017	списання	**Вбиральня**

№ за генпланом	Адреса	Підрозділ	Установа	Об’єднання
384/М	м. Суми вул. Герасима Кондратьєва,168		ОКП «Аеропорт Суми»	

Показники обліку споруди			
1. Рік побудови	2007	7. Первинна вартість , грн.	617,0
2. Будівельний об’єм	2,2 м3	8. Сума нарахованого зносу, грн.	617,0
3. Матеріал	дошки, шифер	9. Проведені капітальні ремонти	-
4. Загальна площа х висота	0,9 м2	10. Залишкова вартість, грн.	-
5. Категорія за обліком	службова будівля		
6. Термін експлуатації			
за нормою	5 років		
фактично	10 років		

При ознайомленні з документами і перевірці встановлено:

1. Технічний стан основних конструктивних елементів споруди:

а) фундамент: відсутній
б) стіни: дошки прогнили
в) покрівля: шифер розламався.

2. Об'єкт знаходяться в аварійному стані.

Пропозиції комісії: пропонуємо до списання даний об'єкт, який за тривалий час експлуатації фізично зношений і не підлягає ремонту, подальше знаходження на території небезпечно для працівників.

Заст. голови комісії: комендант — І.А. Журавка

Члени комісії: інженер з ОП — О.М. Стаднік

начальник АС — Ю.С. Будаков

начальник ССТ — С.М. Казбан

начальник СЕСТЗП — В.В. Симоненко

начальник відділу капітального ремонту та реконструкції об'єктів спільної власності управління майном Сумської обласної ради — А.О. Косенко

головний спеціаліст відділу управління спільною власністю, орендних відносин та приватизації управління майном Сумської обласної ради — Н.В.Юсупова

СУМСЬКА ОБЛАСНА РАДА
УПРАВЛІННЯ МАЙНОМ СУМСЬКОЇ ОБЛАСНОЇ РАДИ
ОБЛАСНЕ КОМУНАЛЬНЕ ПІДПРИЄМСТВО
"АЕРОПОРТ СУМИ"
вул. Герасима Кондратьєва, 221, м. Суми, 40021 тел. (0542) 610-490, факс (0542) 610-498
E-mail: sumyaeroport@gmail.com код ЄДРПОУ 31014118

29.09.2017 № 5-249/1

ДОВІДКА

Нерухоме майно споруда вбиральня , що належить до спільної власності територіальних громад сіл, селищ, міст Сумської області, інвентарний номер 384/М первинна вартість 617,0 грн. не знаходяться під арештом, заставою або в оренді.

Директор К.В. Єфіменко

Начальник ФЕВ А.М. Максимівська

СУМСЬКА ОБЛАСНА РАДА
УПРАВЛІННЯ МАЙНОМ СУМСЬКОЇ ОБЛАСНОЇ РАДИ
ОБЛАСНЕ КОМУНАЛЬНЕ ПІДПРИЄМСТВО
"АЕРОПОРТ СУМИ"
вул. Герасима Кондратьєва, 221, м. Суми, 40021 тел. (0542) 610-490, факс (0542) 610-498
E-mail: sumyaeroport@gmail.com код ЄДРПОУ 31014118

29.09.2017 № 5-249/2

ВІДОМОСТІ ПРО ЗЕМЕЛЬНУ ДІЛЯНКУ

Земельна дялянка, на якій розташована вбиральня інв.№ 384 генплан М, має площу 4,8887 га та знаходиться за адресою: м. Суми вул. Герасима Кондратьєва, 168; державний акт на право постійного користування землею серія ЯЯ № 285224, виданий 27 січня 2010 Сумською міською радою.

Після демонтажу вбиральні на цій земельній ділянці буде газон.

Директор К.В. Єфіменко

Начальник ФЕВ А.М. Максимівська

ДЕРЖАВНИЙ АКТ

на право постійного користування земельною ділянкою

Серія ЯЯ №285224

Державний акт на право постійного користування земельною ділянкою видано

Обласному комунальному підприємству
(назва юридичної особи та

"Аеропорт Суми"
її місцезнаходження – адреса)

м.Суми, вул.Кірова,168

і на підставі рішення органу державної влади або органу місцевого самоврядування

Рішення Сумської міської ради
(назва органу, дата і номер рішення)

№ 2847-МР від 15 липня 2009 року

є постійним користувачем земельної ділянки площею *4.8887 га*
(гектарів або кв. метрів)

у межах згідно з планом.

Земельна ділянка розташована *м. Суми, вул.Кірова, 168*
(адреса – вулиця, населений пункт,

район, область)

Цільове призначення (використання) земельної ділянки

1.14.6 Повітряного транспорту

Державний акт складено у двох примірниках, перший з яких передано постійному користувачу земельної ділянки, другий зберігається у

управлінні Держкомзему у місті Суми
(назва державного органу земельних ресурсів)

Акт зареєстровано в Книзі записів реєстрації державних актів на право власності на землю та на право постійного користування землею, договорів оренди землі за № 0.3106370.00049

Голова *Міський голова м. Суми*
(назва місцевої державної адміністрації або органу місцевого самоврядування)

(підпис) *Г.М.Мінаєв*
(прізвище)

Начальник *управління Держкомзему у місті Суми*
(назва державного органу земельних ресурсів)

(підпис) *В.В.Скрипкін*
(прізвище)

27 січня 2010 р.
29 повітня 2010

(Постанова Кабінету Міністрів України від 02.04.2002 р. № 449 "Про затвердження форм державного акта на право власності на земельну ділянку та державного акта на право постійного користування земельною ділянкою")

86

ВИТЯГ

ПРО ДЕРЖАВНУ РЕЄСТРАЦІЮ ПРАВ

Комунальне підприємство "Сумське міське бюро технічної інвентаризації"

Номер витягу: 31469653
Дата: 28.09.2011

Реєстраційний номер: 34746119
Тип об'єкта: нежитлові будівлі та споруди
Адреса об'єкта: Сумська обл., м. Суми, вулиця Кірова, будинок 168
Номер запису: 805 **в книзі:** 18

Тип речового права: право власності

Власники	Підстава виникнення права власності	Форма власності	Частка
Територіальні громади сіл,селищ,міст Сумської області	рішення суду / - / 16.06.2011 / Господарський суд Сумської області	комунальна	1/1

Дата прийняття рішення про державну реєстрацію: 28.09.2011

Реєстратор: Гаврилова В.В.

Директор: Афанасьєв Б.В.

Сумська міська рада * Комунальне підприємство "Сумське міське бюро технічної інвентаризації" Ідентифікаційний код 03352479 * Україна м. Суми *

Серія [redacted] UA UA UA

87

ЗАТВЕРДЖУЮ
Директор ОКП «Аеропорт Суми»

К.В. Єфіменко

29.09.2017

ТЕХНІКО-ЕКОНОМІЧНЕ ОБГРУНТУВАННЯ НЕОБХІДНОСТІ СПИСАННЯ НЕРУХОМОГО МАЙНА, ЩО НАЛЕЖИТЬ ДО СПІЛЬНОЇ ВЛАСНОСТІ ТЕРИТОРІАЛЬНИХ ГРОМАД СІЛ, СЕЛИЩ, МІСТ СУМСЬКОЇ ОБЛАСТІ

Експертно - технічна комісія, утворена згідно наказу директора ОКП «Аеропорт Суми» від 05.01.2017 № 2- ОД у складі:
заст. голови комісії коменданта Журавки І.А.,
членів комісії: інженера з ОП Стадніка О.М., начальника АС Будакова Ю.С., начальника ССТ Казбана С.М., начальника СЕСТЗП Симоненко В.В., начальника відділу капітального будівництва та реконструкції об'єктів спільної власності управління майном Сумської обласної ради Косенко А.О., головного спеціаліста відділу управління комунальною власністю та приватизації управління майном Сумської обласної ради Юсупової Н.В.

ВСТАНОВИЛА:

1. Пропонуємо до списання даний об'єкт, який за тривалий час експлуатації фізично зношений, не використовується підприємством, не підлягає ремонту, знаходиться в аварійному стані, може загрожувати життю працівників.

2. Список нерухомого майна, що пропонується до списання:

Порядковий номер	Найменування об'єкта	Рік введення	Інвентарний номер	Первісна вартість, грн.
2	**Вбиральня**	2007	384/М	617,0

3. В результаті списання вбиральні ніякі матеріальні цінності оприбуткуванню не підлягають:
   - дошки прогнили
   - шифер пошкоджений.

ВИСНОВОК: ураховуючи вищезазначене техніко-економічне обґрунтування необхідності списання майна, комісія вважає за доцільне списати фізично зношений об'єкт – вбиральню.

Заст. голови комісії : комендант І.А. Журавка

Члени комісії: інженер з ОП О.М.Стаднік

начальник АС Ю.С.Будаков

начальник ССТ С.М Казбан

начальник СЕСТЗП В.В. Симоненко

начальник відділу капітального
ремонту та реконструкції об'єктів
спільної власності управління
майном Сумської обласної ради А.О. Косенко

головний спеціаліст відділу
управління спільною власністю,
орендних відносин та приватизації
управління майном
Сумської обласної ради Н.В. Юсупова

Додаток №2
до Порядку

ЗАТВЕРДЖУЮ
Директор ОКП «Аеропорт Суми»

К.В. Єфіменко
29.09.2017

АКТ

Інвентаризації об»єктів нерухомого майна, що належать до спільної власності територіальних громад сіл, селищ, міст Сумської області, що пропонуються до списання станом на 01.09.2017

Обласне комунальне підприємство «Аеропорт Суми» , 40021 м. Суми вул. Герасима Кондратьєва, 168, 221

На підставі наказу від 05.01.2017 № 02-ОД комісією у складі: заступник голови комісії Максимівська А.М., членів комісії: Стаднік О.М., Будаков Ю.С., Кравченко Н.О. проведено інвентаризацію об»єктів комунальної власності, що пропонуються до списання та відображаються на рахунку 103 станом на 01.09.2018.

Інвентаризацію розпочато 01.09.2017

Інвентаризацію закінчено 01.09.2017

Під час інвентаризації встановлено таке:

№ з/п	Найменування об»єкту	Рік випуску/введення в експлуатацію	Номер об»єкта			Станом на 01.09.2017				Примітки
			Інвентарний	Заводський	Літера по технічному паспорту	Фактично виявлено		За даними бухобліку		
						Кількість	Первісна вартість, грн.	Кількість	Первісна вартість, грн.	
1	**Вбиральня**	2007	384/М	-	М	1	617,0	1	617,0	
	Усього:					1	617,0	1	617,0	

Усього за актом: порядкових номерів -1

1) Загальна кількість об»єктів (фактично) – 1 (один)
2) На суму, гривень (фактично) – 617,0 (шістсот сімнадцять грн. 00 коп.)

Заступник голови комісії : А.М. Максимівська

Члени комісії: О.М. Стаднік Ю.С. Будаков Н.О. Кравченко

89

«02» 12 2011 р.

ОКП, Перемоги Суми

підприємство, організація

Додаток № 1
Типова форма № 03-6. Затверджена наказом Мінстату України від 29.12.95 № 352

Код за УКУД

Ідентифікаційний код ЄДРПОУ 3104118

ІНВЕНТАРНА КАРТКА № 384

обліку основних засобів

Бухгалтерський запис (акт, накл.)		Первісна вартість усіх об'єктів
дата	номер	
16	17	18

Вбиральня

повне найменування і призначення об'єкта

найменування заводу-виготовлювача

технаспорт ХХ

модель, тип, марка

Цех, відділ, дільниця, лінія	Рахунок, субрахунок	Код аналітичного обліку	Первісна (балансова) вартість	Код рахунку і об'єкта аналітичного обліку для віднесення амортизаційних відрахувань	норми амортизаційних відрахувань на повну відбудову	норми амортизаційних відрахувань на капітальний ремонт
1	2	3	4	5	6	7
Баканов АМ						
Старий перемоги	103		617			

Норма амортизац. відрахувань на повну відбудову	Норма амортизац. відрахувань на капітальний ремонт	Поправочний коефіцієнт	Устаткування вид	Устаткування код	Акт про введення в експлуатацію дата	Акт про введення в експлуатацію номер	Первісна (балансова) вартість
8	9	10	11	12	13	14	15
					02.12.11	12	
					12.2007		

Номер інвентарний	Номер заводський	Номер паспорта	Сума зношення після переоцінки 201___ або за документ придбання	Рік випуску, побудови	Дорогоцінні метали найменування	Дорогоцінні метали вид	Дорогоцінні метали маса	Вибуло (передано) бухгалтер. запис (акт, накладна) дата	Вибуло (передано) бухгалтер. запис (акт, накладна) номер	Вибуло (передано) причина вибуття (переміщення)
19	20	21	22	23	24	25	26	27	28	29

Джерело придбання (фінансування)
(для державних підприємств)

Добудован., доустаткуван., модернізац., індексац. дата	номер	інвентарний номер	сума	Ремонт (бухгалтерський запис) дата	номер	інвентарний номер	сума	дата	номер	інвентарний номер	сума

Коротка індивідуальна характеристика об'єкта

Найменування конструктивних елементів та інших ознак, що характеризують об'єкт	Матеріали, розмір та інша відомість: основний об'єкт	найменування найважливіших прибудов, обладнань та приладдя, що належать до основного об'єкта			
1	2	3	4	5	6
Котлован – кончаті; стіни – дощаті; дах – шифер S = 0,9 см²					

Картку заповнив Нач. РЕВ — посада — підпис — Ф.В. Васильєвська — ім'я, по батькові, прізвище

«02» 12 2011 р.

ВВП «Мрія» ТОВ Суми, Кузнечна, 2 Тел. 22-15-05 2013 р



ЗАТВЕРДЖУЮ
Директор ОКП «Аеропорт Суми»

К.В. Єфіменко
29.09.2017

А К Т № 3
технічного стану майна, що належить до спільної власності територіальних громад сіл, селищ, міст Сумської області
Обласне комунальне підприємство «Аеропорт Суми»
40021 м. Суми вул. Герасима Кондратьєва, 168
(найменування суб`єкта господарювання та його місцезнаходження)

Реєстраційний №	Кількість аркушів	№ акта	Дата складання	Підстава операції	Найменування будівлі
	2	3	29.09.2017	списання	**БЕСІДКА**

№ за генпланом	Адреса	Підрозділ	Установа	Об'єднання
382/56	м. Суми вул. Герасима Кондратьєва,168		ОКП «Аеропорт Суми»	

Показники обліку споруди			
1. Рік побудови	2001	7. Первинна вартість , грн.	713,0
2. Будівельний об'єм	19 м3	8. Сума нарахованого зносу, грн.	713,0
3. Матеріал	Металеві стійки, азбофан	9. Проведені капітальні ремонти	-
4. Загальна площа	8,1 м2 х2,3 м	10. Залишкова вартість, грн.	-
5. Категорія за обліком	Службова споруда		
6. Термін експлуатації			
за нормою	10 років		
фактично	16 років		

При ознайомленні з документами і перевірці будівлі встановлено:

1. Технічний стан основних конструктивних елементів споруди:

а) опори: металеві стійки проіржавіли, покосились
б) дах: провис, зламався
в) кріплення: проіржавіли, розломились.

2. Об’єкт знаходиться в аварійному стані.

Пропозиції комісії: пропонуємо до списання даний об'єкт, який за тривалий час експлуатації фізично зношений і не підлягає ремонту, подальше використання небезпечно для працівників.

Заст. голови комісії: комендант І.А. Журавка

Члени комісії: інженер з ОП О.М. Стаднік

начальник АС Ю.С. Будаков

начальник ССТ С.М. Казбан

начальник СЕСТЗП В.В. Симоненко

начальник відділу капітального ремонту та реконструкції об'єктів спільної власності управління майном Сумської обласної ради А.О. Косенко

головний спеціаліст відділу управління спільною власністю, орендних відносин та приватизації управління майном Сумської обласної ради Н.В.Юсупова

ЗАТВЕРДЖУЮ
Директор ОКП «Аеропорт Суми»
К.В. Сфіменко

СУМСЬКА ОБЛАСНА РАДА
УПРАВЛІННЯ МАЙНОМ СУМСЬКОЇ ОБЛАСНОЇ РАДИ
ОБЛАСНЕ КОМУНАЛЬНЕ ПІДПРИЄМСТВО
"АЕРОПОРТ СУМИ"
вул. Герасима Кондратьєва, 221, м. Суми, 40021 тел. (0542) 610-490, факс (0542) 610-498
E-mail: sumyaeroport@gmail.com код ЄДРПОУ 31014118

29.09.2017 № 5-250/1

ДОВІДКА

Нерухоме майно споруда бесідка , що належить до спільної власності територіальних громад сіл, селищ, міст Сумської області, інвентарний номер 382/50, первинна вартість 713,0 грн. не знаходяться під арештом, заставою або в оренді.

Директор К.В. Єфіменко

Начальник ФЕВ А.М. Максимівська

СУМСЬКА ОБЛАСНА РАДА
УПРАВЛІННЯ МАЙНОМ СУМСЬКОЇ ОБЛАСНОЇ РАДИ
ОБЛАСНЕ КОМУНАЛЬНЕ ПІДПРИЄМСТВО
"АЕРОПОРТ СУМИ"
вул. Герасима Кондратьєва, 221, м. Суми, 40021 тел. (0542) 610-490, факс (0542) 610-498
E-mail: sumyaeroport@gmail.com код ЄДРПОУ 31014118

29.09.2017 № 5-250/2

ВІДОМОСТІ ПРО ЗЕМЕЛЬНУ ДІЛЯНКУ

Земельна дялянка, на якій розташована бесідка інв.№ 382 генплан 56, має площу 4,8887 га та знаходиться за адресою: м. Суми вул. Герасима Кондратьєва, 168; державний акт на право постійного користування землею серія ЯЯ № 285224, виданий 27 січня 2010 Сумською міською радою.

Після демонтажу бесідки на цій земельній ділянці буде газон.

Директор К.В. Єфіменко

Начальник ФЕВ А.М. Максимівська

ДЕРЖАВНИЙ АКТ

на право постійного користування земельною ділянкою

Серія ЯЯ №285224

Державний акт на право постійного користування земельною ділянкою видано

Обласному комунальному підприємству
(назва юридичної особи та

"Аеропорт Суми"
її місцезнаходження – адреса)

м.Суми, вул.Кірова,168

і на підставі рішення органу державної влади або органу місцевого самоврядування

Рішення Сумської міської ради
(назва органу, дата і номер рішення)

№ 2847-МР від 15 липня 2009 року

є постійним користувачем земельної ділянки площею *4.8887 га*
(гектарів або кв. метрів)

у межах згідно з планом.

Земельна ділянка розташована *м. Суми, вул.Кірова, 168*
(адреса – вулиця, населений пункт,

район, область)

Цільове призначення (використання) земельної ділянки

1.14.6 Повітряного транспорту

Державний акт складено у двох примірниках, перший з яких передано постійному користувачу земельної ділянки, другий зберігається у

управлінні Держкомзему у місті Суми
(назва державного органу земельних ресурсів)

Акт зареєстровано в Книзі записів реєстрації державних актів на право власності на землю та на право постійного користування землею, договорів оренди землі за № 0310637 00049

Голова *Міський голова м. Суми*
(назва місцевої державної адміністрації або органу місцевого самоврядування)

(підпис) *Г.М.Мінаєв*
(прізвище)

Начальник *управління Держкомзему у місті Суми*
(назва державного органу земельних ресурсів)

(підпис) *В.В.Скрипкін*
(прізвище)

27 січня 2010 р.
19 травня 2010

(Постанова Кабінету Міністрів України від 02.04.2002 р. № 449 "Про затвердження форм державного акта на право власності на земельну ділянку та державного акта на право постійного користування земельною ділянкою")

ВИТЯГ



ПРО ДЕРЖАВНУ РЕЄСТРАЦІЮ ПРАВ

Комунальне підприємство "Сумське міське бюро технічної інвентаризації"

Номер витягу: 31469653
Дата: 28.09.2011

Реєстраційний номер: 34746119
Тип об'єкта: нежитлові будівлі та споруди
Адреса об'єкта: Сумська обл., м. Суми, вулиця Кірова, будинок 168
Номер запису: 805 **в книзі:** 18

Тип речового права: право власності

Власники	Підстава виникнення права власності	Форма власності	Частка
Територіальні громади сіл,селищ,міст Сумської області	рішення суду / - / 16.06.2011 / Господарський суд Сумської області	комунальна	1/1

Дата прийняття рішення про державну реєстрацію: 28.09.2011

Реєстратор: Гаврилова В.В.

Директор: Афанасьєв Б.В.

Сумська міська рада
Комунальне підприємство "Сумське міське бюро технічної інвентаризації"
Ідентифікаційний код 03352475
Україна м. Суми

Серія [redacted] UA UA UA

ЗАТВЕРДЖУЮ
Директор ОКП «Аеропорт Суми»

К.В. Єфіменко

29.09.2017

ТЕХНІКО-ЕКОНОМІЧНЕ ОБГРУНТУВАННЯ НЕОБХІДНОСТІ СПИСАННЯ НЕРУХОМОГО МАЙНА, ЩО НАЛЕЖИТЬ ДО СПІЛЬНОЇ ВЛАСНОСТІ ТЕРИТОРІАЛЬНИХ ГРОМАД СІЛ, СЕЛИЩ, МІСТ СУМСЬКОЇ ОБЛАСТІ

Експертно - технічна комісія, утворена згідно наказу директора ОКП «Аеропорт Суми» від 05.01.2017 № 2- ОД у складі:
заст. голови комісії коменданта Журавки І.А.,
членів комісії: інженера з ОП Стадніка О.М., начальника АС Будакова Ю.С., начальника ССТ Казбана С.М., начальника СЕСТЗП Симоненко В.В., начальника відділу капітального будівництва та реконструкції об'єктів спільної власності управління майном Сумської обласної ради Косенко А.О., головного спеціаліста відділу управління комунальною власністю та приватизації управління майном Сумської обласної ради Юсупової Н.В.

ВСТАНОВИЛА:

1. Пропонуємо до списання даний об'єкт, який за тривалий час експлуатації фізично зношений, не використовується підприємством, не підлягає ремонту, знаходиться в аварійному стані, може загрожувати життю працівників.

2. Список нерухомого майна, що пропонується до списання:

Порядковий номер	Найменування об'єкта	Рік введення	Інвентарний номер	Первісна вартість, грн.
3	**Бесідка**	2001	382/56	713,0

3. В результаті списання бесідки будуть оприбутковані матеріальні цінності:
   - металеві стійки у кількості 4 штуки.
   -

ВИСНОВОК: ураховуючи вищезазначене техніко-економічне обґрунтування необхідності списання майна, комісія вважає за доцільне списати фізично зношений об'єкт – бесідку.

Заст. голови комісії : комендант І.А. Журавка

Члени комісії: інженер з ОП О.М.Стаднік

начальник АС Ю.С.Будаков

начальник ССТ С.М Казбан

начальник СЕСТЗП В.В. Симоненко

начальник відділу капітального
ремонту та реконструкції об'єктів
спільної власності управління
майном Сумської обласної ради А.О. Косенко

головний спеціаліст відділу
управління спільною власністю,
орендних відносин та приватизації
управління майном
Сумської обласної ради Н.В. Юсупова

Додаток №2
до Порядку

ЗАТВЕРДЖУЮ
Директор ОКП «Аеропорт Суми»

К.В. Єфіменко
29.09.2017

АКТ

Інвентаризації об»єктів нерухомого майна, що належать до спільної власності територіальних громад сіл, селищ, міст Сумської області, що пропонуються до списання станом на 01.09.2017

Обласне комунальне підприємство «Аеропорт Суми» , 40021 м. Суми вул. Герасима Кондратьєва, 168, 221

На підставі наказу від 05.01.2017 № 02-ОД комісією у складі: заступник голови комісії Максимівська А.М., членів комісії: Стаднік О.М., Будаков Ю.С., Кравченко Н.О. проведено інвентаризацію об»єктів комунальної власності, що пропонуються до списання та відображаються на рахунку 103 станом на 01.09.2018.

Інвентаризацію розпочато 01.09.2017 Інвентаризацію закінчено 01.09.2017

Під час інвентаризації встановлено таке:

№ з/п	Найменування об»єкту	Рік випуску/введення в експлуатацію	Номер об»єкта			Станом на 01.09.2017				Примітки
			Інвентарний	Заводський	Літера по технічному паспорту	Фактично виявлено		За даними бухобліку		
						Кількість	Первісна вартість, грн.	Кількість	Первісна вартість, грн.	
1	**Бесідка**	2001	382	-	56	1	713,0	1	713,0	
	Усього:					1	713,0	1	713,0	

Усього за актом: порядкових номерів -1

1) Загальна кількість об»єктів (фактично) – 1 (один)
2) На суму, гривень (фактично) – 713,0 (сімсот тринадцять грн. 00 коп.)

Заступник голови комісії : А.М. Максимівська

Члени комісії: О.М. Стаднік Ю.С. Будаков Н.О. Кравченко

98

«02» 12 2011 р.

ОКП „Аеропорт Суми"

підприємство, організація

Додаток № 1
Типова форма № 03-6 Затверджена наказом Мінстату України від 29.12.95 № 352

Код за УКУД

Ідентифікаційний код ЄДРПОУ 31014118

ІНВЕНТАРНА КАРТКА № 382
обліку основних засобів

Бухгалтерський запис (акт, накл.)		Первісна вартість усіх об'єктів
дата	номер	
16	17	18
02.12.11	12	

Бесідка

повне найменування і призначення об'єкта

найменування заводу-виготовлювача

технаспорт – № 56

модель, тип, марка

Цех, відділ, дільниця, лінія	Рахунок, субрахунок	Код аналітичного обліку	Первісна (балансова) вартість	Код: рахунку і об'єкта аналітичного обліку для віднесення амортизаційних відрахувань	Код: норми амортизаційних відрахувань на повну відбудову	Код: норми амортизаційних відрахувань на капітальний ремонт
Бакашов М.К.						
1	2	3	4	5	6	7
Старий аеропорт	103		413		—	—

Норма амортизац. відрахувань на повну відбудову	Норма амортизац. відрахувань на капітальний ремонт	Поправочний коефіцієнт	Устаткування: вид	Устаткування: код	Акт про введення в експлуатацію: дата	Акт про введення в експлуатацію: номер	Первісна (балансова) вартість
8	9	10	11	12	13	14	15
					02.12.11	12	

Номер: інвентарний	Номер: заводський	Номер: паспорта	Сума зношення після переоцінки 200__ або за документ придбання	Рік випуску, побудови	Дорогоцінні метали: найменування	Дорогоцінні метали: вид	Дорогоцінні метали: маса	Вибуло (передано): бухгалтер. запис (акт накладна) дата	Вибуло (передано): бухгалтер. запис (акт накладна) номер	Вибуло (передано): причина вибуття (переміщення)
19	20	21	22	23	24	25	26	27	28	29

Джерело придбання (фінансування)
(для державних підприємств)

Добудован., доустаткуван., модернізац., індексац.: дата	номер	інвентарний номер	сума	Ремонт (бухгалтерський запис): дата	номер	інвентарний номер	сума	дата	номер	інвентарний номер	сума

Коротка індивідуальна характеристика об'єкта

Найменування конструктивних елементів та інших ознак, що характеризують об'єкт	Матеріали, розмір та інша відомість: основний об'єкт	найменування найважливіших прибудов, обладнань та приладдя, що належить до основного об'єкта			
1	2	3	4	5	6
Фундамент – металеві стовби					
Дах – дзбофан					
S – 8,1 м²					

Картку заповнив Нач. ФЕВ (посада) [подпис] (підпис) Максимівська А.М. (ім'я, по батькові, прізвище)

«02» 12 2011 р.

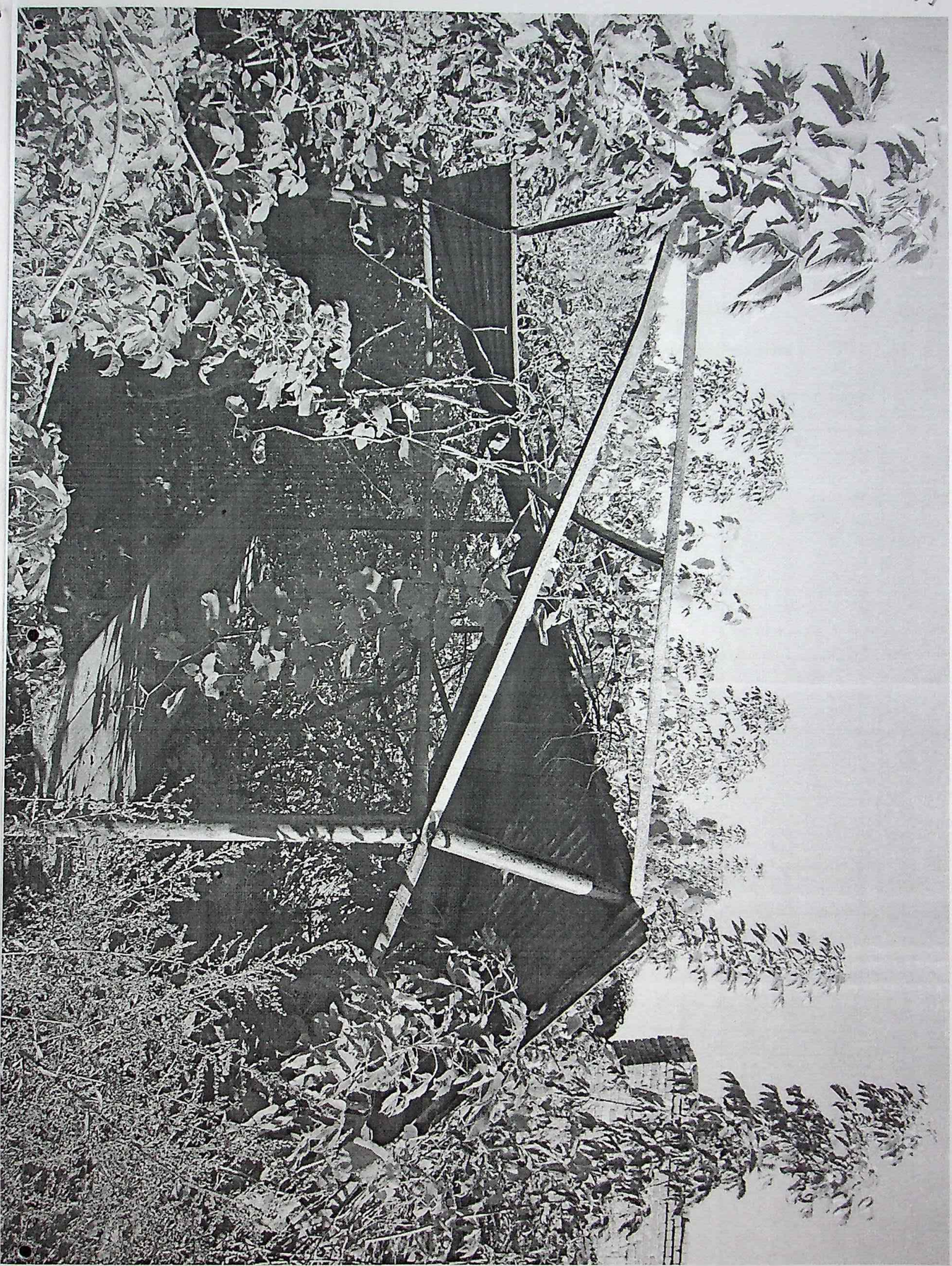

С13 бесідка № 56

ЗАТВЕРДЖУЮ
Директор ОКП «Аеропорт Суми»

К.В. Єфіменко
29.09.2017

А К Т № 10
технічного стану майна, що належить до спільної власності територіальних громад сіл, селищ, міст Сумської області
Обласне комунальне підприємство «Аеропорт Суми»
40021 м. Суми вул. Герасима Кондратьєва, 168
(найменування суб`єкта господарювання та його місцезнаходження)

Реєстраційний №	Кількість аркушів	№ акта	Дата складання	Підстава операції	Найменування будівлі
	2	10	29.09.2017	списання	**НАВІС**

№ за генпланом	Адреса	Підрозділ	Установа	Об'єднання
381 Ж	м. Суми вул. Герасима Кондратьєва,168		ОКП «Аеропорт Суми»	

Показники обліку споруди			
1. Рік побудови	2001	7. Первинна вартість , грн.	2687,0
2. Будівельний об'єм	126,0 м3	8. Сума нарахованого зносу, грн.	2687,0
3. Матеріал	Металеві стойки, металева сітка, азбофан	9. Проведені капітальні ремонти	-
4. Загальна площа	64,5 м2	10. Залишкова вартість, грн.	-
5. Категорія за обліком			
6. Термін експлуатації			
за нормою	10 років		
фактично	16 років		

При ознайомленні з документами і перевірці споруди встановлено:

1. Технічний стан основних конструктивних елементів споруди:

а) стіни:металеві стійки, металева сітка проіржавіли, проломилися, прохилились
б) покрівля: азбофан розвалився, впав

2. Об’єкт знаходиться в аварійному стані.

Пропозиції комісії: пропонуємо до списання даний об'єкт, який за тривалий час експлуатації фізично зношений і не підлягає ремонту, подальше знаходження на території небезпечно для працівників.

Заст. голови комісії: комендант І.А. Журавка

Члени комісії: інженер з ОП О.М. Стаднік

начальник АС Ю.С. Будаков

начальник ССТ С.М. Казбан

начальник СЕСТЗП В.В. Симоненко

начальник відділу капітального ремонту та реконструкції об’єктів спільної власності управління майном Сумської обласної ради А.О. Косенко

головний спеціаліст відділу управління спільною власністю, орендних відносин та приватизації управління майном Сумської обласної ради Н.В.Юсупова

101

СУМСЬКА ОБЛАСНА РАДА
УПРАВЛІННЯ МАЙНОМ СУМСЬКОЇ ОБЛАСНОЇ РАДИ
ОБЛАСНЕ КОМУНАЛЬНЕ ПІДПРИЄМСТВО
"АЕРОПОРТ СУМИ"
вул. Герасима Кондратьєва, 221, м. Суми, 40021 тел. (0542) 610-490, факс (0542) 610-498
E-mail: sumyaeroport@gmail.com код ЄДРПОУ 31014118

29.09.2017 № 5-251/1

ДОВІДКА

Нерухоме майно споруда навіс , що належить до спільної власності територіальних громад сіл, селищ, міст Сумської області, інвентарний номер 381, первинна вартість 2687,0 грн. не знаходяться під арештом, заставою або в оренді.

Директор К.В. Єфіменко

Начальник ФЕВ А.М. Максимівська

102

СУМСЬКА ОБЛАСНА РАДА
УПРАВЛІННЯ МАЙНОМ СУМСЬКОЇ ОБЛАСНОЇ РАДИ
ОБЛАСНЕ КОМУНАЛЬНЕ ПІДПРИЄМСТВО
"АЕРОПОРТ СУМИ"
вул. Герасима Кондратьєва, 221, м. Суми, 40021 тел. (0542) 610-490, факс (0542) 610-498
E-mail: sumyaeroport@gmail.com код ЄДРПОУ 31014118

29.09.2017 № 5-251/2

ВІДОМОСТІ ПРО ЗЕМЕЛЬНУ ДІЛЯНКУ

Земельна дялянка, на якій розташований навіс інв.№ 381 генплан Ж, має площу 4,8887 га та знаходиться за адресою: м. Суми вул. Герасима Кондратьєва, 168; державний акт на право постійного користування землею серія ЯЯ № 285224, виданий 27 січня 2010 Сумською міською радою.

Після демонтажу навісу на цій земельній ділянці буде газон.

Директор К.В. Єфіменко

Начальник ФЕВ А.М. Максимівська

ДЕРЖАВНИЙ АКТ

на право постійного користування земельною ділянкою

Серія ЯЯ № 285224

Державний акт на право постійного користування земельною ділянкою видано

Обласному комунальному підприємству
(назва юридичної особи та

"Аеропорт Суми"
її місцезнаходження – адреса)

м.Суми, вул.Кірова,168

і на підставі рішення органу державної влади або органу місцевого самоврядування

Рішення Сумської міської ради
(назва органу, дата і номер рішення)

№ 2847-МР від 15 липня 2009 року

є постійним користувачем земельної ділянки площею *4.8887 га*
(гектарів або кв. метрів)

у межах згідно з планом.

Земельна ділянка розташована *м. Суми, вул.Кірова, 168*
(адреса – вулиця, населений пункт,

район, область)

Цільове призначення (використання) земельної ділянки

1.14.6 Повітряного транспорту

Державний акт складено у двох примірниках, перший з яких передано постійному користувачу земельної ділянки, другий зберігається у

управлінні Держкомзему у місті Суми
(назва державного органу земельних ресурсів)

Акт зареєстровано в Книзі записів реєстрації державних актів на право власності на землю та на право постійного користування землею, договорів оренди землі за № 0310637 00049

Голова *Міський голова м. Суми*
(назва місцевої державної адміністрації або органу місцевого самоврядування)

(підпис) *Г.М.Мінаєв*
(прізвище)

Начальник *управління Держкомзему у місті Суми*
(назва державного органу земельних ресурсів)

(підпис) *В.В.Скрипкін*
(прізвище)

27 січня 2010 р.
19 лютого 2010

(Постанова Кабінету Міністрів України від 02.04.2002 р. № 449 "Про затвердження форм державного акта на право власності на земельну ділянку та державного акта на право постійного користування земельною ділянкою")

104

ВИТЯГ



ПРО ДЕРЖАВНУ РЕЄСТРАЦІЮ ПРАВ

Комунальне підприємство "Сумське міське бюро технічної інвентаризації"

Номер витягу: 31469653
Дата: 28.09.2011

Реєстраційний номер: 34746119
Тип об'єкта: нежитлові будівлі та споруди
Адреса об'єкта: Сумська обл., м. Суми, вулиця Кірова, будинок 168
Номер запису: 805 **в книзі:** 18

Тип речового права: право власності

Власники	Підстава виникнення права власності	Форма власності	Частка
Територіальні громади сіл,селищ,міст Сумської області	рішення суду / - / 16.06.2011 / Господарський суд Сумської області	комунальна	1/1

Дата прийняття рішення про державну реєстрацію: 28.09.2011

Реєстратор: Гаврилова В.В.

Директор: Афанасьєв Б.В.

Сумська міська рада
Комунальне підприємство "Сумське міське бюро технічної інвентаризації"
Ідентифікаційний код 03352478
Україна м. Суми

Серія [redacted]

105

ЗАТВЕРДЖУЮ
Директор ОКП «Аеропорт Суми»

К.В. Єфіменко

29.09.2017

ТЕХНІКО-ЕКОНОМІЧНЕ ОБГРУНТУВАННЯ НЕОБХІДНОСТІ СПИСАННЯ НЕРУХОМОГО МАЙНА, ЩО НАЛЕЖИТЬ ДО СПІЛЬНОЇ ВЛАСНОСТІ ТЕРИТОРІАЛЬНИХ ГРОМАД СІЛ, СЕЛИЩ, МІСТ СУМСЬКОЇ ОБЛАСТІ

Експертно - технічна комісія, утворена згідно наказу директора ОКП «Аеропорт Суми» від 05.01.2017 № 2- ОД у складі:
заст. голови комісії коменданта Журавки І.А.,
членів комісії: інженера з ОП Стадніка О.М., начальника АС Будакова Ю.С., начальника ССТ Казбана С.М., начальника СЕСТЗП Симоненко В.В., начальника відділу капітального будівництва та реконструкції об'єктів спільної власності управління майном Сумської обласної ради Косенко А.О., головного спеціаліста відділу управління комунальною власністю та приватизації управління майном Сумської обласної ради Юсупової Н.В.

ВСТАНОВИЛА:

1. Пропонуємо до списання даний об'єкт, який за тривалий час експлуатації фізично зношений, не використовується підприємством, не підлягає ремонту, знаходиться в аварійному стані, може загрожувати життю працівників.

2. Список нерухомого майна, що пропонується до списання:

Порядковий номер	Найменування об'єкта	Рік введення	Інвентарний номер	Первісна вартість, грн.
10	**Навіс**	2001	381/Ж	2687,0

3. В результаті списання навісу будуть оприбутковані матеріальні цінності:
   - металеві стійки у кількості 10 штук.

ВИСНОВОК: ураховуючи вищезазначене техніко-економічне обґрунтування необхідності списання майна, комісія вважає за доцільне списати фізично зношений об'єкт – навіс.

Заст. голови комісії : комендант І.А. Журавка

Члени комісії: інженер з ОП О.М.Стаднік

начальник АС Ю.С.Будаков

начальник ССТ С.М Казбан

начальник СЕСТЗП В.В. Симоненко

начальник відділу капітального
ремонту та реконструкції об'єктів
спільної власності управління
майном Сумської обласної ради А.О. Косенко

головний спеціаліст відділу
управління спільною власністю,
орендних відносин та приватизації
управління майном
Сумської обласної ради Н.В. Юсупова

106

Додаток №2
до Порядку

ЗАТВЕРДЖУЮ
Директор ОКП «Аеропорт Суми»

К.В. Єфіменко
29.09.17

АКТ

Інвентаризації об»єктів нерухомого майна, що належать до спільної власності територіальних громад сіл, селищ, міст Сумської області, що пропонуються до списання станом на 01.09.2017

Обласне комунальне підприємство «Аеропорт Суми» , 40021 м. Суми вул. Герасима Кондратьєва, 168, 221

На підставі наказу від 05.01.2017 № 02-ОД комісією у складі: заступник голови комісії Максимівська А.М., членів комісії: Стаднік О.М., Будаков Ю.С., Кравченко Н.О. проведено інвентаризацію об»єктів комунальної власності, що пропонуються до списання та відображаються на рахунку 103 станом на 01.09.2018.

Інвентаризацію розпочато 01.09.2017

Інвентаризацію закінчено 01.09.2017

Під час інвентаризації встановлено таке:

№ з/п	Найменування об»єкту	Рік випуску/введення в експлуатацію	Номер об»єкта			Станом на 01.09.2017				Примітки
			Інвентарний	Заводський	Літера по технічному паспорту	Фактично виявлено		За даними бухобліку		
						Кількість	Первісна вартість, грн.	Кількість	Первісна вартість, грн.	
1	**Навіс**	2001	381	-	Ж	1	2687,0	1	2687,0	
	Усього:					1	2687,0	1	2687,0	

Усього за актом: порядкових номерів -1

1) Загальна кількість об»єктів (фактично) – 1 (один)
2) На суму, гривень (фактично) – 2687,0 (дві тисячі двісті шістсот вісімдесят сім грн. 00 коп.)

Заступник голови комісії : А.М. Максимівська

Члени комісії: О.М. Стаднік Ю.С. Будаков Н.О. Кравченко

02 12 201/ р.

ОСП "Черкаси Сум"

підприємство, організація

Додаток № 1
Типова форма № 03-6. Затверджена наказом Мінстату України від 29.12.95 № 352

Код за УКУД

Ідентифікаційний код СДРПОУ 31014118

ІНВЕНТАРНА КАРТКА № 381

обліку основних засобів

Бухгалтерський запис (акт, накл.)		Первісна вартість усіх об'єктів
дата	номер	
16	17	18
2011		

Навіс

повне найменування і призначення об'єкта

найменування заводу-виготовлювача технасорт ЖС

модель, тип, марка

Цех, відділ, дільниця, ділянка	Рахунок, субрахунок	Код аналітичного обліку	Первісна (балансова) вартість	Код рахунку і об'єкта аналітичного обліку для віднесення амортизаційних відрахувань	норми амортизаційних відрахувань на	
					повну відбудову	капітальний ремонт
Балаклава						
1	2	3	4	5	6	7
старий перехорт	103		2687			

Норма амортизац. відрахувань		Поправочний коефіцієнт	Устаткування		Акт про введення в експлуатацію		Первісна (балансова) вартість
на повну відбудову	на капітальний ремонт		вид	код	дата	номер	
8	9	10	11	12	13	14	15
					02.12.11	12	

Номер			Сума зношення після переоцінки 201 або за документ придбання	Рік випуску, побудови	Дорогоцінні метали			Вибуло (передано)		
інвентарний	заводський	паспорта			найменування	вид	маса	бухгалтерський запис (акт, накладна)		причина вибуття (переміщення)
								дата	номер	
19	20	21	22	23	24	25	26	27	28	29

Джерело придбання (фінансування)
(для державних підприємств)

Добудован., дообладнан., модернізац., індексац.				Ремонт (бухгалтерський запис)							
дата	номер	інвентарний номер	сума	дата	номер	інвентарний номер	сума	дата	номер	інвентарний номер	сума

Коротка індивідуальна характеристика об'єкта

Найменування конструктивних елементів та інших ознак, що характеризують об'єкт	Матеріали, розмір та інша відомість				
	основний об'єкт	найменування найважливіших прибудов, обладнань та приладдя, що належать до основного об'єкта			
	2	3	4	5	6
Фунд. - мет. стовби, стіжки - мет.					
Стіна, дах - оцинкован					
S = 64,5 м2					

Картку заповнив Нач. РВВ — посада — підпис — Шапсигівська — ім'я, по батькові, прізвище

02 12 201/ р.

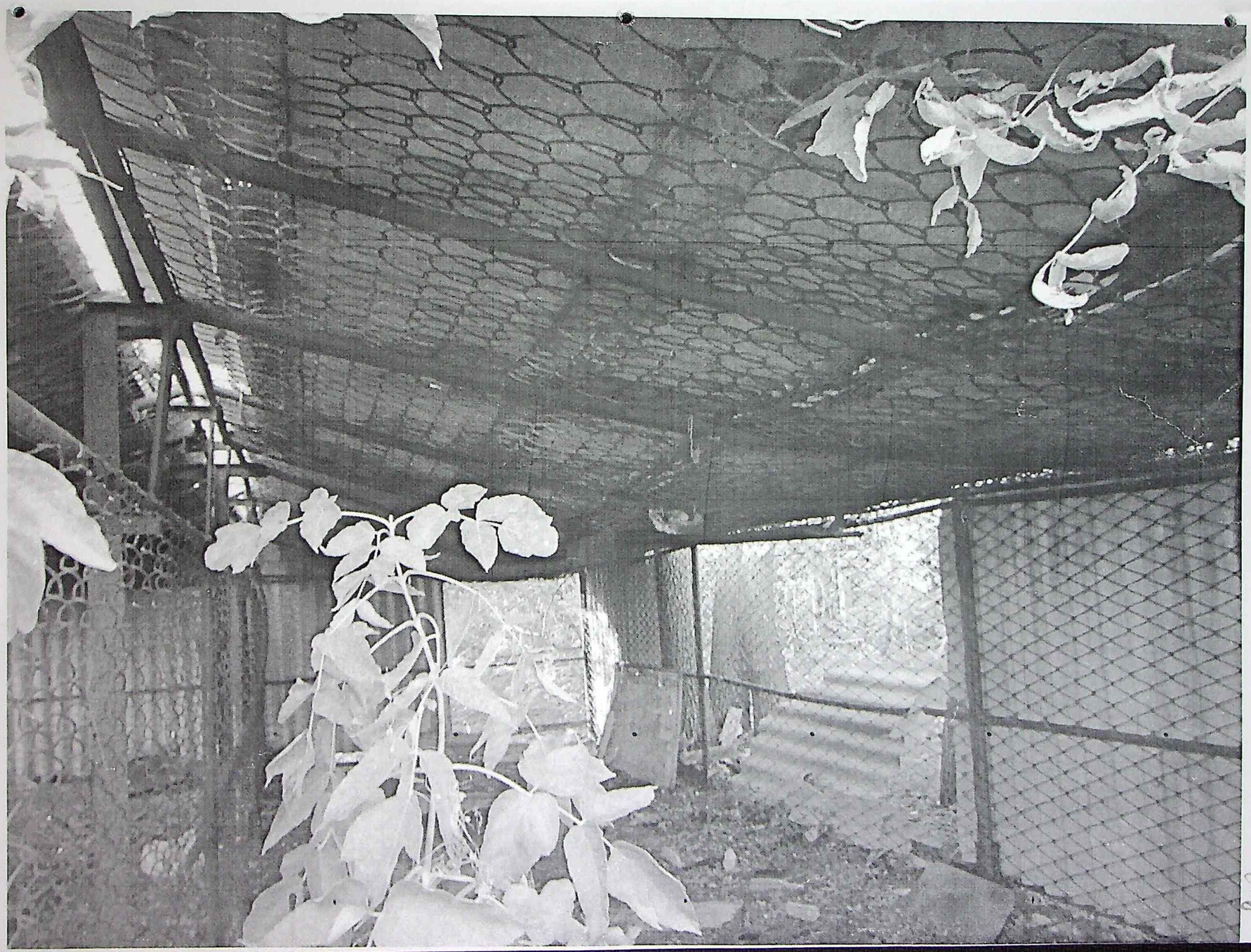

ЗАТВЕРДЖУЮ
Директор ОКП «Аеропорт Суми»

К.В. Єфіменко
29.09.2017

А К Т № 7
технічного стану майна, що належить до спільної власності територіальних громад сіл, селищ, міст Сумської області
Обласне комунальне підприємство «Аеропорт Суми»
40021 м. Суми вул. Герасима Кондратьєва, 168
(найменування суб`єкта господарювання та його місцезнаходження)

Реєстраційний №	Кількість аркушів	№ акта	Дата складання	Підстава операції	Найменування будівлі
	1	7	29.09.2017	списання	**Сарай**

№ за генпланом	Адреса	Підрозділ	Установа	Об'єднання
392/53	м. Суми вул. Герасима Кондратьєва,168		ОКП «Аеропорт Суми»	

Показники обліку споруди			
1. Рік побудови	2007	7. Первинна вартість , грн.	2599,0
2. Будівельний об'єм	14,0 м3	8. Сума нарахованого зносу, грн.	2599,0
3. Матеріал	щебінь,цегла,дошки, шифер	9. Проведені капітальні ремонти	-
4. Загальна площа	6,2 м2	10. Залишкова вартість, грн.	-
5. Категорія за обліком	службова будівля		
6. Термін експлуатації			
за нормою	5 років		
фактично	10 років		

При ознайомленні з документами і перевірці споруди встановлено:

1. Технічний стан основних конструктивних елементів споруди:

а) фундамент: щебінь змішався з землею
б) стіни: руйнування цегли, випадіння розчину зі швів
в) покрівля: дошки прогнили, шифер розламався.

2. Об’єкт знаходиться в аварійному стані.

Пропозиції комісії: пропонуємо до списання даний об'єкт, який за тривалий час експлуатації фізично зношений і не підлягає ремонту, подальше знаходження на території небезпечно для працівників.

Заст. голови комісії: комендант І.А. Журавка

Члени комісії: інженер з ОП О.М. Стаднік

начальник АС Ю.С. Будаков

начальник ССТ С.М. Казбан

начальник СЕСТЗП В.В. Симоненко

начальник відділу капітального ремонту та реконструкції об'єктів спільної власності управління майном Сумської обласної ради А.О. Косенко

головний спеціаліст відділу управління спільною власністю, орендних відносин та приватизації управління майном Сумської обласної ради Н.В.Юсупова

110

СУМСЬКА ОБЛАСНА РАДА
УПРАВЛІННЯ МАЙНОМ СУМСЬКОЇ ОБЛАСНОЇ РАДИ
ОБЛАСНЕ КОМУНАЛЬНЕ ПІДПРИЄМСТВО
"АЕРОПОРТ СУМИ"
вул. Герасима Кондратьєва, 221, м. Суми, 40021 тел. (0542) 610-490, факс (0542) 610-498
E-mail: sumyaeroport@gmail.com код ЄДРПОУ 31014118

29.09.2017 № 5-253/1

ДОВІДКА

Нерухоме майно споруда сарай , що належить до спільної власності територіальних громад сіл, селищ, міст Сумської області, інвентарний номер 392/55, первинна вартість 2599,0 грн. не знаходяться під арештом, заставою або в оренді.

Директор К.В. Єфіменко

Начальник ФЕВ А.М. Максимівська

111

СУМСЬКА ОБЛАСНА РАДА
УПРАВЛІННЯ МАЙНОМ СУМСЬКОЇ ОБЛАСНОЇ РАДИ
ОБЛАСНЕ КОМУНАЛЬНЕ ПІДПРИЄМСТВО
"АЕРОПОРТ СУМИ"
вул. Герасима Кондратьєва, 221, м. Суми, 40021 тел. (0542) 610-490, факс (0542) 610-498
E-mail: sumyaeroport@gmail.com код ЄДРПОУ 31014118

29.09.2017 № 5-253/2

ВІДОМОСТІ ПРО ЗЕМЕЛЬНУ ДІЛЯНКУ

Земельна дялянка, на якій розташований сарай інв.№ 392 генплан 53, має площу 4,8887 га та знаходиться за адресою: м. Суми вул. Герасима Кондратьєва, 168; державний акт на право постійного користування землею серія ЯЯ № 285224, виданий 27 січня 2010 Сумською міською радою.

Після демонтажу сараю на цій земельній ділянці буде газон.

Директор К.В. Єфіменко

Начальник ФЕВ А.М. Максимівська

ДЕРЖАВНИЙ АКТ

на право постійного користування земельною ділянкою

Серія ЯЯ № 285224

Державний акт на право постійного користування земельною ділянкою видано

Обласному комунальному підприємству

(назва юридичної особи та

"Аеропорт Суми"

її місцезнаходження – адреса)

м.Суми, вул.Кірова,168

і на підставі рішення органу державної влади або органу місцевого самоврядування

Рішення Сумської міської ради

(назва органу, дата і номер рішення)

№ 2847-МР від 15 липня 2009 року

є постійним користувачем земельної ділянки площею *4,8887 га*

(гектарів або кв. метрів)

у межах згідно з планом.

Земельна ділянка розташована *м. Суми, вул.Кірова, 168*

(адреса – вулиця, населений пункт,

район, область)

Цільове призначення (використання) земельної ділянки

1.14.6 Повітряного транспорту

Державний акт складено у двох примірниках, перший з яких передано постійному користувачу земельної ділянки, другий зберігається у

управлінні Держкомзему у місті Суми

(назва державного органу земельних ресурсів)

Акт зареєстровано в Книзі записів реєстрації державних актів на право власності на землю та на право постійного користування землею, договорів оренди землі за № 0310637 00049

Голова *Міський голова м. Суми*

(назва місцевої державної адміністрації або органу місцевого самоврядування)

(підпис) *Г.М.Мінаєв*

(прізвище)

Начальник *управління Держкомзему у місті Суми*

(назва державного органу земельних ресурсів)

(підпис) *В.В.Скрипкін*

(прізвище)

27 січня 2010 р.

19 травня 2010

(Постанова Кабінету Міністрів України від 02.04.2002 р. № 449 "Про затвердження форм державного акта на право власності на земельну ділянку та державного акта на право постійного користування земельною ділянкою")

ВИТЯГ



ПРО ДЕРЖАВНУ РЕЄСТРАЦІЮ ПРАВ

Комунальне підприємство "Сумське міське бюро технічної інвентаризації"

Номер витягу: 31469653
Дата: 28.09.2011

Реєстраційний номер: 34746119
Тип об'єкта: нежитлові будівлі та споруди
Адреса об'єкта: Сумська обл., м. Суми, вулиця Кірова, будинок 168
Номер запису: 805 **в книзі:** 18

Тип речового права: право власності

Власники	Підстава виникнення права власності	Форма власності	Частка
Територіальні громади сіл,селищ,міст Сумської області	рішення суду / - / 16.06.2011 / Господарський суд Сумської області	комунальна	1/1

Дата прийняття рішення про державну реєстрацію: 28.09.2011

Реєстратор: Гаврилова В.В.

Директор: Афанасьєв Б.В.

Сумська міська рада
Комунальне підприємство "Сумське міське бюро технічної інвентаризації"
Ідентифікаційний код 03352478
Україна м. Суми



Серія СЕА № 243970 UA UA UA

ЗАТВЕРДЖУЮ
Директор ОКП «Аеропорт Суми»

К.В. Єфіменко
29.09.2017р.

ТЕХНІКО-ЕКОНОМІЧНЕ ОБГРУНТУВАННЯ НЕОБХІДНОСТІ СПИСАННЯ НЕРУХОМОГО МАЙНА, ЩО НАЛЕЖИТЬ ДО СПІЛЬНОЇ ВЛАСНОСТІ ТЕРИТОРІАЛЬНИХ ГРОМАД СІЛ, СЕЛИЩ, МІСТ СУМСЬКОЇ ОБЛАСТІ

Експертно - технічна комісія, утворена згідно наказу директора ОКП «Аеропорт Суми» від 05.01.2017 № 2- ОД у складі:
заст. голови комісії коменданта Журавки І.А.,
членів комісії: інженера з ОП Стадніка О.М., начальника АС Будакова Ю.С., начальника ССТ Казбана С.М., начальника СЕСТЗП Симоненко В.В., начальника відділу капітального будівництва та реконструкції об'єктів спільної власності управління майном Сумської обласної ради Косенко А.О., головного спеціаліста відділу управління комунальною власністю та приватизації управління майном Сумської обласної ради Юсупової Н.В.

ВСТАНОВИЛА:

1. Пропонуємо до списання даний об'єкт, який за тривалий час експлуатації фізично зношений , не використовується підприємством, не підлягає ремонту, знаходиться в аварійному стані, може загрожувати життю працівників.

2. Список нерухомого майна, що пропонується до списання:

Порядковий номер	Найменування об'єкта	Рік введення	Інвентарний номер	Первісна вартість, грн.
5	**Сарай**	2007	392/53	2599,0

3. В результаті списання сараю ніякі матеріальні цінності оприбуткуванню не підлягають:
   - цегла пошкоджена, щебінь змішався з землею, шифер пошкоджений.

ВИСНОВОК: ураховуючи вищезазначене техніко-економічне обґрунтування необхідності списання майна, комісія вважає за доцільне списати фізично зношене нерухоме майно.

Заст.голови комісії : комендант І.А. Журавка

Члени комісії: інженер з ОП О.М.Стаднік

начальник АС Ю.С.Будаков

начальник ССТ С.М Казбан

начальник СЕСТЗП В.В. Симоненко

начальник відділу капітального
ремонту та реконструкції об'єктів
спільної власності управління
майном Сумської обласної ради А.О. Косенко

головний спеціаліст відділу управління
спільною власністю, орендних відносин
та приватизації управління майном
Сумської обласної ради Н.В. Юсупова

Додаток №2
до Порядку

ЗАТВЕРДЖУЮ
Директор ОКП «Аеропорт Суми»
К.В. Єфіменко
29.09.2017

АКТ

Інвентаризації об»єктів нерухомого майна, що належать до спільної власності територіальних громад сіл, селищ, міст Сумської області, що пропонуються до списання станом на 01.09.2017

Обласне комунальне підприємство «Аеропорт Суми» , 40021 м. Суми вул. Герасима Кондратьєва, 168, 221

На підставі наказу від 05.01.2017 № 02-ОД комісією у складі: заступник голови комісії Максимівська А.М., членів комісії: Стаднік О.М., Будаков Ю.С., Кравченко Н.О. проведено інвентаризацію об»єктів комунальної власності, що пропонуються до списання та відображаються на рахунку 103 станом на 01.09.2018.

Інвентаризацію розпочато 01.09.2017 Інвентаризацію закінчено 01.09.2017

Під час інвентаризації встановлено таке:

№ з/п	Найменування об»єкту	Рік випуску/введення в експлуатацію	Номер об»єкта			Станом на 01.09.2017				Примітки
			Інвентарний	Заводський	Літера по технічному паспорту	Фактично виявлено		За даними бухобліку		
						Кількість	Первісна вартість, грн.	Кількість	Первісна вартість, грн.	
1	**Сарай**	2007	392	-	53	1	2599,0	1	2599,0	
	Усього:					1	2599,0	1	2599,0	

Усього за актом: порядкових номерів -1

1) Загальна кількість об»єктів (фактично) – 1 (один)
2) На суму, гривень (фактично) – 2599,0 (дві тисячі п»ятсот дев»яносто дев»ять грн. 00 коп.)

Заступник голови комісії : А.М. Максимівська

Члени комісії: О.М. Стаднік Ю.С. Будаков Н.О. Кравченко

«02» 12 2011 р.

ОЕП, Аеропорт Суми
підприємство, організація

Ідентифікаційний код ЄДРПОУ 31014118

Додаток № 1
Типова форма № 03-6. Затверджена наказом Мінстату України від 29.12.95 № 352
Код за УКУД

ІНВЕНТАРНА КАРТКА № 392
обліку основних засобів

Бухгалтерський запис (акт, накл.)		Первісна вартість усіх об'єктів
дата	номер	
16	17	18

Сарай
повне найменування і призначення об'єкта

найменування заводу-виготовлювача

технасорт №53
модель, тип, марка

Цех, відділ, дільниця, лінія	Рахунок, субрахунок	Код аналітичного обліку	Первісна (балансова) вартість	Код рахунку і об'єкта аналітичного обліку для віднесення амортизаційних відрахувань	норми амортизаційних відрахувань на повну відбудову	норми амортизаційних відрахувань на капітальний ремонт
2		3	4	5	6	7
Бакалинський старий аеропорт	103		2599			

Норма амортизац. відрахувань на повну відбудову	Норма амортизац. відрахувань на капітальний ремонт	Поправочний коефіцієнт	Устаткування вид	Устаткування код	Акт про введення в експлуатацію дата	Акт про введення в експлуатацію номер	Первісна (балансова) вартість
8	9	10	11	12	13	14	15
					02.12.11	12	
					12.2007		

Номер інвентарний	Номер заводський	Номер паспорта	Сума зношення після переоцінки 201___ або за документ придбання	Рік випуску, побудови	Дорогоцінні метали найменування	Дорогоцінні метали вид	Дорогоцінні метали маса	Вибуло (передано) бухгалтер. запис (акт, накладна) дата	Вибуло (передано) бухгалтер. запис (акт, накладна) номер	Вибуло (передано) причина вибуття (переміщення)
19	20	21	22	23	24	25	26	27	28	29

Джерело придбання (фінансування)
(для державних підприємств)

Добудован., доустаткуван., модернізац., індексац. дата	номер	інвентарний номер	сума	Ремонт (бухгалтерський запис) дата	номер	інвентарний номер	сума	дата	номер	інвентарний номер	сума

Коротка індивідуальна характеристика об'єкта

Найменування конструктивних елементів та інших ознак, що характеризують об'єкт	Матеріали, розмір та інша відомість: основний об'єкт	найменування найважливіших прибудов, обладнань та приладдя, що належать до основного об'єкта			
1	2	3	4	5	6
Фунд. - цебінь; стіни - цегла; дах - шифер S = 6,2 м²					

Картку заповнив Нач. РВВ — Підпис — Ак. Максимівська
посада — ім'я, по батькові, прізвище

«02» 12 2011 р.

ВВП «Мрія» ТОВ Суми, Кузнечна, 2 Тел. 22-15-05 2013 р



ЗАТВЕРДЖУЮ
Директор ОКП «Аеропорт Суми»

К.В. Єфіменко
29.09.2017

А К Т № 2
технічного стану майна, що належить до спільної власності територіальних громад сіл, селищ, міст Сумської області
Обласне комунальне підприємство «Аеропорт Суми»
40021 м. Суми вул. Герасима Кондратьєва, 168
(найменування суб`єкта господарювання та його місцезнаходження)

Реєстраційний №	Кількість аркушів	№ акта	Дата складання	Підстава операції	Найменування будівлі
	2	2	29.09.2017	списання	**НАВІС**

№ за генпланом	Адреса	Підрозділ	Установа	Об'єднання
380/ Д	м. Суми вул. Герасима Кондратьєва,168		ОКП «Аеропорт Суми»	

Показники обліку споруди			
1. Рік побудови	2001	7. Первинна вартість , грн.	5616,0
2. Будівельний об'єм	534 м3	8. Сума нарахованого зносу, грн.	5616,0
3. Матеріал	Металеві стійки, азбофан	9. Проведені капітальні ремонти	-
4. Загальна площа	202,2 м2	10. Залишкова вартість, грн.	-
5. Категорія за обліком	Службова споруда		
6. Термін експлуатації			
за нормою	10 років		
фактично	16 років		

При ознайомленні з документами і перевірці будівлі встановлено:

1. Технічний стан основних конструктивних елементів споруди:

а) опори: металеві стійки проіржавіли, покосились
б) дах: провис, зламався
в) кріплення: проіржавіли, розломились.

2. Об’єкт знаходиться в аварійному стані.

Пропозиції комісії: пропонуємо до списання даний об'єкт, який за тривалий час експлуатації фізично зношений і не підлягає ремонту, подальше використання небезпечно для працівників.

Заст. голови комісії: комендант І.А. Журавка

Члени комісії: інженер з ОП О.М. Стаднік

начальник АС Ю.С. Будаков

начальник ССТ С.М. Казбан

начальник СЕСТЗП В.В. Симоненко

начальник відділу капітального ремонту та реконструкції об'єктів спільної власності управління майном Сумської обласної ради А.О. Косенко

головний спеціаліст відділу управління спільною власністю, орендних відносин та приватизації управління майном Сумської обласної ради Н.В.Юсупова

СУМСЬКА ОБЛАСНА РАДА
УПРАВЛІННЯ МАЙНОМ СУМСЬКОЇ ОБЛАСНОЇ РАДИ
ОБЛАСНЕ КОМУНАЛЬНЕ ПІДПРИЄМСТВО
"АЕРОПОРТ СУМИ"
вул. Герасима Кондратьєва, 221, м. Суми, 40021 тел. (0542) 610-490, факс (0542) 610-498
E-mail: sumyaeroport@gmail.com код ЄДРПОУ 31014118

29.09.2017 № 5-2521/1

ДОВІДКА

Нерухоме майно споруда навіс , що належить до спільної власності територіальних громад сіл, селищ, міст Сумської області, інвентарний номер 380/2, первинна вартість 5616,0 грн. не знаходяться під арештом, заставою або в оренді.

Директор К.В. Єфіменко

Начальник ФЕВ А.М. Максимівська

120

СУМСЬКА ОБЛАСНА РАДА
УПРАВЛІННЯ МАЙНОМ СУМСЬКОЇ ОБЛАСНОЇ РАДИ
ОБЛАСНЕ КОМУНАЛЬНЕ ПІДПРИЄМСТВО
"АЕРОПОРТ СУМИ"
вул. Герасима Кондратьєва, 221, м. Суми, 40021 тел. (0542) 610-490, факс (0542) 610-498
E-mail: sumyaeroport@gmail.com код ЄДРПОУ 31014118

29.09.2017 № 5- 252/2

ВІДОМОСТІ ПРО ЗЕМЕЛЬНУ ДІЛЯНКУ

Земельна дялянка, на якій розташований навіс інв.№ 380 генплан Д, має площу 4,8887 га та знаходиться за адресою: м. Суми вул. Герасима Кондратьєва, 168; державний акт на право постійного користування землею серія ЯЯ № 285224, виданий 27 січня 2010 Сумською міською радою.

Після демонтажу навісу на цій земельній ділянці буде газон.

Директор К.В. Єфіменко

Начальник ФЕВ А.М. Максимівська

ДЕРЖАВНИЙ АКТ

на право постійного користування земельною ділянкою

Серія ЯЯ № 285224

Державний акт на право постійного користування земельною ділянкою видано

Обласному комунальному підприємству
(назва юридичної особи та

"Аеропорт Суми"
її місцезнаходження – адреса)

м.Суми, вул.Кірова,168

і на підставі рішення органу державної влади або органу місцевого самоврядування

Рішення Сумської міської ради
(назва органу, дата і номер рішення)

№ 2847-МР від 15 липня 2009 року

є постійним користувачем земельної ділянки площею *4.8887 га*
(гектарів або кв. метрів)

у межах згідно з планом.

Земельна ділянка розташована *м. Суми, вул.Кірова, 168*
(адреса – вулиця, населений пункт,

район, область)

Цільове призначення (використання) земельної ділянки

1.14.6 Повітряного транспорту

Державний акт складено у двох примірниках, перший з яких передано постійному користувачу земельної ділянки, другий зберігається у

управлінні Держкомзему у місті Суми
(назва державного органу земельних ресурсів)

Акт зареєстровано в Книзі записів реєстрації державних актів на право власності на землю та на право постійного користування землею, договорів оренди землі за № 0310637 00049

Голова *Міський голова м. Суми*
(назва місцевої державної адміністрації або органу місцевого самоврядування)

(підпис) *Г.М.Мінаєв*
(прізвище)

Начальника *управління Держкомзему у місті Суми*
(назва державного органу земельних ресурсів)

(підпис) *В.В.Скрипкін*
(прізвище)

27 січня 2010 р.
19 повітня 2010

(Постанова Кабінету Міністрів України від 02.04.2002 р. № 449 "Про затвердження форм державного акта на право власності на земельну ділянку та державного акта на право постійного користування земельною ділянкою")

122

ВИТЯГ



ПРО ДЕРЖАВНУ РЕЄСТРАЦІЮ ПРАВ

Комунальне підприємство "Сумське міське бюро технічної інвентаризації"

Номер витягу: 31469653
Дата: 28.09.2011

Реєстраційний номер: 34746119
Тип об'єкта: нежитлові будівлі та споруди
Адреса об'єкта: Сумська обл., м. Суми, вулиця Кірова, будинок 168
Номер запису: 805 **в книзі:** 18

Тип речового права: право власності

Власники	Підстава виникнення права власності	Форма власності	Частка
Територіальні громади сіл,селищ,міст Сумської області	рішення суду / - / 16.06.2011 / Господарський суд Сумської області	комунальна	1/1

Дата прийняття рішення про державну реєстрацію: 28.09.2011

Реєстратор: Гаврилова В.В.

Директор: Афанасьєв Б.В.

Сумська міська рада
Комунальне підприємство "Сумське міське бюро технічної інвентаризації"
Ідентифікаційний код 03352478
Україна м. Суми

Серія СВЯ № 243970

ЗАТВЕРДЖУЮ
Директор ОКП «Аеропорт Суми»

К.В. Єфіменко

29.09.2017

ТЕХНІКО-ЕКОНОМІЧНЕ ОБГРУНТУВАННЯ НЕОБХІДНОСТІ СПИСАННЯ НЕРУХОМОГО МАЙНА, ЩО НАЛЕЖИТЬ ДО СПІЛЬНОЇ ВЛАСНОСТІ ТЕРИТОРІАЛЬНИХ ГРОМАД СІЛ, СЕЛИЩ, МІСТ СУМСЬКОЇ ОБЛАСТІ

Експертно - технічна комісія, утворена згідно наказу директора ОКП «Аеропорт Суми» від 05.01.2017 № 2- ОД у складі:
заст. голови комісії коменданта Журавки І.А.,
членів комісії: інженера з ОП Стадніка О.М., начальника АС Будакова Ю.С., начальника ССТ Казбана С.М., начальника СЕСТЗП Симоненко В.В., начальника відділу капітального будівництва та реконструкції об'єктів спільної власності управління майном Сумської обласної ради Косенко А.О., головного спеціаліста відділу управління комунальною власністю та приватизації управління майном Сумської обласної ради Юсупової Н.В.

ВСТАНОВИЛА:

1. Пропонуємо до списання даний об'єкт, який за тривалий час експлуатації фізично зношений, не використовується підприємством, не підлягає ремонту, знаходиться в аварійному стані, може загрожувати життю працівників.

2. Список нерухомого майна, що пропонується до списання:

Порядковий номер	Найменування об'єкта	Рік введення	Інвентарний номер	Первісна вартість, грн.
4	**Навіс**	2001	380/Д	5616,0

3. В результаті списання навісу будуть оприбутковані матеріальні цінності:
   - металеві стійки у кількості 14 штук.
   -

ВИСНОВОК: ураховуючи вищезазначене техніко-економічне обґрунтування необхідності списання майна, комісія вважає за доцільне списати фізично зношений об'єкт – навіс.

Заст. голови комісії : комендант І.А. Журавка

Члени комісії: інженер з ОП О.М.Стаднік

начальник АС Ю.С.Будаков

начальник ССТ С.М Казбан

начальник СЕСТЗП В.В. Симоненко

начальник відділу капітального
ремонту та реконструкції об'єктів
спільної власності управління
майном Сумської обласної ради А.О. Косенко

головний спеціаліст відділу
управління спільною власністю,
орендних відносин та приватизації
управління майном
Сумської обласної ради Н.В. Юсупова

Додаток №2
до Порядку

ЗАТВЕРДЖУЮ
Директор ОКП «Аеропорт Суми»

К.В. Єфіменко
29.09.2017

АКТ

Інвентаризації об»єктів нерухомого майна, що належать до спільної власності територіальних громад сіл, селищ, міст Сумської області, що пропонуються до списання станом на 01.09.2017

Обласне комунальне підприємство «Аеропорт Суми» , 40021 м. Суми вул. Герасима Кондратьєва, 168, 221

На підставі наказу від 05.01.2017 № 02-ОД комісією у складі: заступник голови комісії Максимівська А.М., членів комісії: Стаднік О.М., Будаков Ю.С., Кравченко Н.О. проведено інвентаризацію об»єктів комунальної власності, що пропонуються до списання та відображаються на рахунку 103 станом на 01.09.2018.

Інвентаризацію розпочато 01.09.2017

Інвентаризацію закінчено 01.09.2017

Під час інвентаризації встановлено таке:

№ з/п	Найменування об»єкту	Рік випуску/введення в експлуатацію	Номер об»єкта			Станом на 01.09.2017				Примітки
			Інвентарний	Заводський	Літера по технічному паспорту	Фактично виявлено		За даними бухобліку		
						Кількість	Первісна вартість, грн.	Кількість	Первісна вартість, грн.	
1	**Навіс**	2001	380	-	Д	1	5616,0	1	5616,0	
	Усього:					1	5616,0	1	5616,0	

Усього за актом: порядкових номерів -1

1) Загальна кількість об»єктів (фактично) – 1 (один)
2) На суму, гривень (фактично) – 5616,0 (п»ять тисяч шістсот шістнадцять грн. 00 коп.)

Заступник голови комісії : А.М. Максимівська

Члени комісії: О.М. Стаднік Ю.С. Будаков Н.О. Кравченко

121

125

„02" 12 2011 р.

Окп. Аеропорт „Суми"
підприємство, організація

Додаток № 1
Типова форма № 03-6. Затверджена наказом Мінстату України від 29.12.95 № 352

Код за УКУД

Ідентифікаційний код СДРПОУ 31014118

ІНВЕНТАРНА КАРТКА № 380
обліку основних засобів

Бухгалтерський запис (акт, накл.)		Первісна вартість усіх об'єктів
дата	номер	
16	17	18
2001		

Навіс
повне найменування і призначення об'єкта

найменування заводу-виготовлювача техпаспорт Д

модель, тип, марка

Цех, відділ, дільниця, лінія	Рахунок, субрахунок	Код аналітичного обліку	Первісна (балансова) вартість	Код: рахунку і об'єкта аналітичного обліку для віднесення амортизаційних відрахувань	Код: норми амортизаційних відрахувань на повну відбудову	Код: норми амортизаційних відрахувань на капітальний ремонт
Бакатов М.І.						
1	2	3	4	5	6	7
Старий аеропорт	103		5616			

Норма амортизац. відрахувань на повну відбудову	Норма амортизац. відрахувань на капітальний ремонт	Поправочний коефіцієнт	Устаткування: вид	Устаткування: код	Акт про введення в експлуатацію: дата	Акт про введення в експлуатацію: номер	Первісна (балансова) вартість
8	9	10	11	12	13	14	15
					02.12.11	12	

Номер: інвентарний	Номер: заводський	Номер: паспорта	Сума зношення після переоцінки 201 або за документ придбання	Рік випуску, побудови	Дорогоцінні метали: найменування	Дорогоцінні метали: вид	Дорогоцінні метали: маса	Вибуло (передано): бухгалтер. запис (акт, накладна): дата	Вибуло (передано): бухгалтер. запис (акт, накладна): номер	Вибуло (передано): причина вибуття (переміщення)
19	20	21	22	23	24	25	26	27	28	29

Джерело придбання (фінансування)
(для державних підприємств)

Добудован., доустаткуван., модернізац., індексац.: дата	номер	інвентарний номер	сума	Ремонт (бухгалтерський запис): дата	номер	інвентарний номер	сума	дата	номер	інвентарний номер	сума

Коротка індивідуальна характеристика об'єкта

Найменування конструктивних елементів та інших ознак, що характеризують об'єкт	Матеріали, розмір та інша відомість: основний об'єкт	найменування найважливіших прибудов, обладнань та приладдя, що належать до основного об'єкта			
1	2	3	4	5	6
Фунд. - мет. стовби; дах - азбофан → = 202,2					

Картку заповнив Нач. ФЕВ
посада

[signature]
підпис

А.П. Максимівська
ім'я, по батькові, прізвище

„02" 12 2011 р.

ВВП Мрія ТОВ Сумі Кузнецова 2 Тел. 22-[illegible]

126



C13 Hobic D 380

ЗАТВЕРДЖУЮ
Директор ОКП «Аеропорт Суми»

К.В. Єфіменко
29.09.2017

А К Т № 11

технічного стану майна, що належить до спільної власності територіальних громад сіл, селищ, міст Сумської області
Обласне комунальне підприємство «Аеропорт Суми»
40021 м. Суми вул. Герасима Кондратьєва , 221
(найменування суб`єкта господарювання та його місцезнаходження)

Реєстраційний №	Кількість аркушів	№ акта	Дата складання	Підстава операції	Найменування будівлі
	1	11	29.09.2017	списання	**Огорожа з металевої сітки**

№ за генпланом	Адреса	Підрозділ	Установа	Об'єднання
318 1-14	м. Суми вул. Герасима Кондратьєва,221		ОКП «Аеропорт Суми»	

Показники обліку споруди			
1. Рік побудови	2007	7. Первинна вартість , грн.	8249,0
2. Будівельний об'єм	Довжина 416 м	8. Сума нарахованого зносу, грн.	8249,0
3. Матеріал	Металева сітка-рабиця, металеві стовпи-59 штук, бетонні стовпи-95 штук	9. Проведені капітальні ремонти	-
4. Загальна площа х висота		10. Залишкова вартість, грн.	-
5. Категорія за обліком	Службова споруда		
6. Термін експлуатації			
за нормою	10 років		
фактично	10 років 4 місяці		

При ознайомленні з документами і перевірці будівлі встановлено:

1. Технічний стан основних конструктивних елементів споруди:

а) опори: бетонні стовпи викришились, похилились; металеві стовпи – проіржавіли, деформувались
б) сітка – рябиця: проіржавіла, розірвалась
в) кріплення: проіржавіли, розломились.

2. Об'єкт знаходяться в аварійному стані, а також не відповідає вимогам авіаційної безпеки.

Пропозиції комісії: пропонуємо до списання даний об'єкт, який за тривалий час експлуатації фізично зношений і не підлягає ремонту, подальше використання небезпечно для працівників.

Заст. голови комісії: комендант І.А. Журавка

Члени комісії: інженер з ОП О.М. Стаднік

начальник АС Ю.С. Будаков

начальник ССТ С.М. Казбан

начальник СЕСТЗП В.В. Симоненко

начальник відділу капітального ремонту та реконструкції об'єктів спільної власності управління майном Сумської обласної ради А.О. Косенко

головний спеціаліст відділу управління спільною власністю, орендних відносин та приватизації управління майном Сумської обласної ради Н.В.Юсупова

128

СУМСЬКА ОБЛАСНА РАДА
УПРАВЛІННЯ МАЙНОМ СУМСЬКОЇ ОБЛАСНОЇ РАДИ
ОБЛАСНЕ КОМУНАЛЬНЕ ПІДПРИЄМСТВО
"АЕРОПОРТ СУМИ"
вул. Герасима Кондратьєва, 221, м. Суми, 40021 тел. (0542) 610-490, факс (0542) 610-498
E-mail: sumyaeroport@gmail.com код ЄДРПОУ 31014118

29.09.2017 № 5-254/1

ДОВІДКА

Нерухоме майно споруда огорожа з металевої сітки, що належить до спільної власності територіальних громад сіл, селищ, міст Сумської області, інвентарний номер 318/1, первинна вартість 8249,0 грн. не знаходиться під арештом, заставою або в оренді.

Директор К.В. Єфіменко

Начальник ФЕВ А.М. Максимівська

СУМСЬКА ОБЛАСНА РАДА
УПРАВЛІННЯ МАЙНОМ СУМСЬКОЇ ОБЛАСНОЇ РАДИ
ОБЛАСНЕ КОМУНАЛЬНЕ ПІДПРИЄМСТВО
"АЕРОПОРТ СУМИ"
вул. Герасима Кондратьєва, 221, м. Суми, 40021 тел. (0542) 610-490, факс (0542) 610-498
E-mail: sumyaeroport@gmail.com код ЄДРПОУ 31014118

29.09.2017 № 5- 2541/2

ВІДОМОСТІ ПРО ЗЕМЕЛЬНУ ДІЛЯНКУ

Земельна дялянка, на якій розташована огорожа з металевої сітки, має площу 131,3054 га та знаходиться за адресою: м. Суми вул. Герасима Кондратьєва, 221; державний акт на право постійного користування землею серія ЯЯ № 285222, виданий 27 січня 2010 Сумською міською радою.
Після демонтажу огорожі на цьому місці буде збудована нова огорожа.

Директор К.В. Єфіменко

Начальник ФЕВ А.М. Максимівська

ДЕРЖАВНИЙ АКТ

на право постійного користування земельною ділянкою

Серія ЯЯ № 285222

Державний акт на право постійного користування земельною ділянкою видано

Обласному комунальному підприємству
(назва юридичної особи та

"Аеропорт Суми"
її місцезнаходження – адреса)

м.Суми, вул.Кірова,168

і на підставі рішення органу державної влади або органу місцевого самоврядування

Рішення Сумської міської ради
(назва органу, дата і номер рішення)

№ 2847-МР від 15 липня 2009 року
№ 3658-МР від 29 квітня 2010 року

є постійним користувачем земельної ділянки площею *131.3054 га*
(гектарів або кв. метрів)

у межах згідно з планом.

Земельна ділянка розташована *Сумська область, Сумська міська рада*
(адреса – вулиця, населений пункт,

(за межами населеного пункту)
район, область)

Цільове призначення (використання) земельної ділянки *землі транспорту та зв'язку під розміщеним аеропортом та адміністративно - виробничими приміщеннями, вул. Кірова, 168* *1.14.6 Повітряного транспорту*

Державний акт складено у двох примірниках, перший з яких передано постійному користувачу земельної ділянки, другий зберігається у

управлінні Держкомзему у місті Суми
(назва державного органу земельних ресурсів)

Акт зареєстровано в Книзі записів реєстрації державних актів на право власності на землю та на право постійного користування землею, договорів оренди землі за № 031063700009

Голова *Міський голова м. Суми*
(назва обласної державної адміністрації або органу місцевого самоврядування)

(підпис) *Г.М.Мінаєв*
(прізвище)

Начальник *управління Держкомзему у місті Суми*
(назва державного органу земельних ресурсів)

(підпис) *В.В.Скриткін*
(прізвище)

27 січня 2010 р.
08 липня 2010

(Постанова Кабінету Міністрів України від 02.04.2002 р. № 449 "Про затвердження форм державного акта на право власності на земельну ділянку та державного акта на право постійного користування земельною ділянкою")

131

ВИТЯГ

ПРО ДЕРЖАВНУ РЕЄСТРАЦІЮ ПРАВ

Комунальне підприємство "Сумське міське бюро технічної інвентаризації"

Номер витягу: 33649995
Дата: 29.03.2012

Реєстраційний номер: 36325891
Тип об'єкта: нежитлові будівлі та споруди
Адреса об'єкта: Сумська обл., м. Суми, вулиця Кірова, будинок 221
Номер запису: 2149 **в книзі:** 26

Тип речового права: право власності

Власники	Підстава виникнення права власності	Форма власності	Частка
Територіальні громади сіл, селищ, міст області	рішення суду / - / 01.03.2012 / Господарський суд Сумської області	комунальна	1/1

Дата прийняття рішення про державну реєстрацію: 29.03.2012

Реєстратор: Магаляс Р.Г.

Директор: Афанасьєв Б.В.

Сумська міська Комунальне підприємство Сумське міське бюро технічної інвентаризації ідентифікаційний код 03352478 Україна м. Суми

Серія [redacted]

ЗАТВЕРДЖУЮ
Директор ОКП «Аеропорт Суми»

К.В. Єфіменко

29.09.2017

ТЕХНІКО-ЕКОНОМІЧНЕ ОБГРУНТУВАННЯ НЕОБХІДНОСТІ СПИСАННЯ НЕРУХОМОГО МАЙНА, ЩО НАЛЕЖИТЬ ДО СПІЛЬНОЇ ВЛАСНОСТІ ТЕРИТОРІАЛЬНИХ ГРОМАД СІЛ, СЕЛИЩ, МІСТ СУМСЬКОЇ ОБЛАСТІ

Експертно - технічна комісія, утворена згідно наказу директора ОКП «Аеропорт Суми» від 05.01.2017 № 2- ОД у складі:
заст. голови комісії коменданта Журавки І.А.,
членів комісії: інженера з ОП Стадніка О.М., начальника АС Будакова Ю.С., начальника ССТ Казбана С.М., начальника СЕСТЗП Симоненко В.В., начальника відділу капітального будівництва та реконструкції об'єктів спільної власності управління майном Сумської обласної ради Косенко А.О., головного спеціаліста відділу управління комунальною власністю та приватизації управління майном Сумської обласної ради Юсупової Н.В.

ВСТАНОВИЛА:

1. Пропонуємо до списання даний об'єкт, який за тривалий час експлуатації фізично зношений, не використовується підприємством, не підлягає ремонту, знаходиться в аварійному стані, може загрожувати життю працівників, не відповідає вимогам авіаційної безпеки.

2. Список нерухомого майна, що пропонується до списання:

Порядковий номер	Найменування об'єкта	Рік введення	Інвентарний номер	Первісна вартість, грн.
6	**Огорожа з металевої сітки**	2007	318/ 1-14	8249,0

3. В результаті списання огорожі з металевої сітки будуть оприбутковані матеріальні цінності:
   - сітка-рабиця у кількості 400 м по 0,10 грн./ метр
   - металеві стовпи у кількості 59 штук по 1,0 грн./штука
   - бетонні стовпи у кількості 95 штук по 0,10 грн./ш8тука

ВИСНОВОК: ураховуючи вищезазначене техніко-економічне обґрунтування необхідності списання майна, комісія вважає за доцільне списати фізично зношений об'єкт – огорожа з металевої сітки.

Заст. голови комісії : комендант І.А. Журавка

Члени комісії: інженер з ОП О.М.Стаднік

начальник АС Ю.С.Будаков

начальник ССТ С.М Казбан

начальник СЕСТЗП В.В. Симоненко

начальник відділу капітального ремонту та реконструкції об'єктів спільної власності управління майном Сумської обласної ради А.О. Косенко

головний спеціаліст відділу управління спільною власністю, орендних відносин та приватизації управління майном Сумської обласної ради Н.В. Юсупова

Додаток №2

до Порядку

ЗАТВЕРДЖУЮ

Директор ОКП «Аеропорт Суми»

К.В. Єфіменко

29.09.2018

АКТ

Інвентаризації об»єктів нерухомого майна, що належать до спільної власності територіальних громад сіл, селищ, міст Сумської області, що пропонуються до списання станом на 01.09.2017

Обласне комунальне підприємство «Аеропорт Суми» , 40021 м. Суми вул. Герасима Кондратьєва, 168, 221

На підставі наказу від 05.01.2017 № 02-ОД комісією у складі: заступник голови комісії Максимівська А.М., членів комісії: Стаднік О.М., Будаков Ю.С., Кравченко Н.О. проведено інвентаризацію об»єктів комунальної власності, що пропонуються до списання та відображаються на рахунку 103 станом на 01.09.2018.

Інвентаризацію розпочато 01.09.2017

Інвентаризацію закінчено 01.09.2017

Під час інвентаризації встановлено таке:

№ з/п	Найменування об»єкту	Рік випуску/введення в експлуатацію	Номер об»єкта			Станом на 01.09.2017				Примітки
			Інвентарний	Заводський	Літера по технічному паспорту	Фактично виявлено		За даними бухобліку		
						Кількість	Первісна вартість, грн.	Кількість	Первісна вартість, грн.	
1	**Огорожа з металевої сітки**	2007	318	-	1-14	1	8249,0	1	8249,0	
	Усього:					1	8249,0	1	8249,0	

Усього за актом: порядкових номерів -1

1) Загальна кількість об»єктів (фактично) – 1 (один)
2) На суму, гривень (фактично) – 8249,0 (вісім тисяч двісті сорок дев»ять грн. 00 коп.)

Заступник голови комісії : А.М. Максимівська

Члени комісії: О.М. Стаднік Ю.С. Будаков Н.О. Кравченко

133

«01» 04 2011 р.

ОКП „Аеропорт Суми"
підприємство, організація

Додаток № 1 134

Типова форма № 03-6. Затверджена наказом Мінстату України від 29.12.95 № 352

Ідентифікаційний код ЄДРПОУ 31014118

Код за УКУД

ІНВЕНТАРНА КАРТКА № 318
обліку основних засобів

Бухгалтерський запис (акт, накл.)		Первісна вартість усіх об'єктів
дата	номер	
16	17	18

Огорожа з металевої сітки
повне найменування і призначення об'єкта

найменування заводу-виготовлювача

технаспорт 1-14
модель, тип, марка

Цех, відділ, дільниця, лінія	Рахунок, субрахунок	Код аналітичного обліку	Первісна (балансова) вартість	Код: рахунку і об'єкта аналітичного обліку для віднесення амортизаційних відрахувань	Код: норми амортизаційних відрахувань на повну відбудову	Код: норми амортизаційних відрахувань на капітальний ремонт
Бакашов М.К.						
1	2	3	4	5	6	7
Новий аеропорт	103		8249			

Норма амортизац. відрахувань: на повну відбудову	Норма амортизац. відрахувань: на капітальний ремонт	Поправочний коефіцієнт	Устаткування: вид	Устаткування: код	Акт про введення в експлуатацію: дата	Акт про введення в експлуатацію: номер	Первісна (балансова) вартість
8	9	10	11	12	13	14	15
					03.2007		

Номер: Інвентарний	Номер: заводський	Номер: паспорта	Сума зношення після переоцінки 201___ або за документ придбання	Рік випуску, побудови	Дорогоцінні метали: найменування	Дорогоцінні метали: вид	Дорогоцінні метали: маса	Вибуло (передано): бухгалтер. запис (акт, накладна): дата	Вибуло (передано): бухгалтер. запис (акт, накладна): номер	Вибуло (передано): причина вибуття (переміщення)
19	20	21	22	23	24	25	26	27	28	29

Джерело придбання (фінансування)
(для державних підприємств)

Добудован., доустаткуван., модернізац., індексац.: дата	номер	інвентарний номер	сума	Ремонт (бухгалтерський запис): дата	номер	інвентарний номер	сума	дата	номер	інвентарний номер	сума

Коротка індивідуальна характеристика об'єкта

Найменування конструктивних елементів та інших ознак, що характеризують об'єкт	Матеріали, розмір та інша відомість: основний об'єкт	найменування найважливіших прибудов, обладнань та приладдя, що належать до основного об'єкта			
1	2	3	4	5	6

Картку заповнив Нач. ФЕВ — посада; [signature] — підпис; А.М. Максимівська — ім'я, по батькові, прізвище

«01» 04 2011 р.

ВВП «Мрія» ТОВ Суми, Кузнечна, 2 Тел 22-15-05 2013 р







ЗАТВЕРДЖУЮ
Директор ОКП «Аеропорт Суми»

К.В. Єфіменко
29.09.2017

А К Т № 6
технічного стану майна, що належить до спільної власності територіальних громад сіл, селищ, міст Сумської області
Обласне комунальне підприємство «Аеропорт Суми»
40021 м. Суми вул. Герасима Кондратьєва, 221
(найменування суб`єкта господарювання та його місцезнаходження)

Реєстраційний №	Кількість аркушів	№ акта	Дата складання	Підстава операції	Найменування будівлі
	2	6	29.09.2017	списання	**ВБИРАЛЬНЯ**

№ за генпланом	Адреса	Підрозділ	Установа	Об'єднання
30/4 Ю	м. Суми вул. Герасима Кондратьєва,221		ОКП «Аеропорт Суми»	

Показники обліку споруди			
1. Рік побудови	1995	7. Первинна вартість , грн.	1297,0
2. Будівельний об'єм	3,0 м3	8. Сума нарахованого зносу, грн.	1297,0
3. Матеріал	Цегла, дошки, рубероїд	9. Проведені капітальні ремонти	-
4. Загальна площа	1,4 м2	10. Залишкова вартість, грн.	-
5. Категорія за обліком	Службова споруда		
6. Термін експлуатації			
за нормою	10 років		
фактично	22 роки		

При ознайомленні з документами і перевірці споруди встановлено:

1. Технічний стан основних конструктивних елементів споруди:

а) фундамент:цегла викришилась
б) стіни: дошки прогнили
в) кріплення: рубероїд прорвався, прогнив
г) підлога: прогнила

2. Об’єкт знаходиться в аварійному стані.

Пропозиції комісії: пропонуємо до списання даний об'єкт, який за тривалий час експлуатації фізично зношений і не підлягає ремонту, подальше знаходження на території небезпечно для працівників.

Заст. голови комісії: комендант І.А. Журавка

Члени комісії: інженер з ОП О.М. Стаднік

начальник АС Ю.С. Будаков

начальник ССТ С.М. Казбан

начальник СЕСТЗП В.В. Симоненко

начальник відділу капітального ремонту та реконструкції об'єктів спільної власності управління майном Сумської обласної ради А.О. Косенко

головний спеціаліст відділу управління спільною власністю, орендних відносин та приватизації управління майном Сумської обласної ради Н.В.Юсупова

ЗАТВЕРДЖУЮ

СУМСЬКА ОБЛАСНА РАДА
УПРАВЛІННЯ МАЙНОМ СУМСЬКОЇ ОБЛАСНОЇ РАДИ
ОБЛАСНЕ КОМУНАЛЬНЕ ПІДПРИЄМСТВО
"АЕРОПОРТ СУМИ"
вул. Герасима Кондратьєва, 221, м. Суми, 40021 тел. (0542) 610-490, факс (0542) 610-498
E-mail: sumyaeroport@gmail.com код ЄДРПОУ 31014118

29.09.2017 № 5- 255/1

ДОВІДКА

Нерухоме майно споруда вбиральня, що належить до спільної власності територіальних громад сіл, селищ, міст Сумської області, інвентарний номер 30/4, первинна вартість 1297,0 грн. не знаходиться під арештом, заставою або в оренді.

Директор К.В. Єфіменко

Начальник ФЕВ А.М. Максимівська

140

СУМСЬКА ОБЛАСНА РАДА
УПРАВЛІННЯ МАЙНОМ СУМСЬКОЇ ОБЛАСНОЇ РАДИ
ОБЛАСНЕ КОМУНАЛЬНЕ ПІДПРИЄМСТВО
"АЕРОПОРТ СУМИ"
вул. Герасима Кондратьєва, 221, м. Суми, 40021 тел. (0542) 610-490, факс (0542) 610-498
E-mail: sumyaeroport@gmail.com код ЄДРПОУ 31014118

29.09.2017 № 5-255/2

ВІДОМОСТІ ПРО ЗЕМЕЛЬНУ ДІЛЯНКУ

Земельна дялянка, на якій розташована вбиральня інв.№ 30/4 генплан Ю, має площу 131,3054 га та знаходиться за адресою: м. Суми вул. Герасима Кондратьєва, 221; державний акт на право постійного користування землею серія ЯЯ № 285222, виданий 27 січня 2010 Сумською міською радою.

Після демонтажу вбиральні на цьому місці буде газон.

Директор К.В. Єфіменко

Начальник ФЕВ А.М. Максимівська

ДЕРЖАВНИЙ АКТ

на право постійного користування земельною ділянкою

Серія ЯЯ № 285222

Державний акт на право постійного користування земельною ділянкою видано

Обласному комунальному підприємству
(назва юридичної особи та

"Аеропорт Суми"
її місцезнаходження – адреса)

м.Суми, вул.Кірова,168

і на підставі рішення органу державної влади або органу місцевого самоврядування

Рішення Сумської міської ради
(назва органу, дата і номер рішення)

№ 2847-МР від 15 липня 2009 року
№ 3658-МР від 29 квітня 2010 року

є постійним користувачем земельної ділянки площею *131.3054 га*
(гектарів або кв. метрів)

у межах згідно з планом.

Земельна ділянка розташована *Сумська область, Сумська міська рада*
(адреса – вулиця, населений пункт,

(за межами населеного пункту)
район, область)

Цільове призначення (використання) земельної ділянки *землі транспорту та зв'язку під розміщеним аеропортом та адміністративно - виробничими приміщеннями, вул. Кірова, 168 1.14.6 Повітряного транспорту*

Державний акт складено у двох примірниках, перший з яких передано постійному користувачу земельної ділянки, другий зберігається у

управлінні Держкомзему у місті Суми
(назва державного органу земельних ресурсів)

Акт зареєстровано в Книзі записів реєстрації державних актів на право власності на землю та на право постійного користування землею, договорів оренди землі за № 0310637000 09

Голова *Міський голова м. Суми*
(назва місцевої державної адміністрації або органу місцевого самоврядування)

(підпис) *Г.М.Мінаєв*
(прізвище)

М.П. 23823253

Начальник *управління Держкомзему у місті Суми*
(назва державного органу земельних ресурсів)

(підпис) *В.В.Скрипкін*
(прізвище)

27 січня 2010 р.
08 липня 2010

(Постанова Кабінету Міністрів України від 02.04.2002 р. № 449 "Про затвердження форм державного акта на право власності на земельну ділянку та державного акта на право постійного користування земельною ділянкою")

142

ВИТЯГ

ПРО ДЕРЖАВНУ РЕЄСТРАЦІЮ ПРАВ

Комунальне підприємство "Сумське міське бюро технічної інвентаризації"

Номер витягу: 33649995
Дата: 29.03.2012

Реєстраційний номер: 36325891
Тип об'єкта: нежитлові будівлі та споруди
Адреса об'єкта: Сумська обл., м. Суми, вулиця Кірова, будинок 221
Номер запису: 2149 **в книзі:** 26

Тип речового права: право власності

Власники	Підстава виникнення права власності	Форма власності	Частка
Територіальні громади сіл, селищ, міст області	рішення суду / - / 01.03.2012 / Господарський суд Сумської області	комунальна	1/1

Дата прийняття рішення про державну реєстрацію: 29.03.2012

Реєстратор: Магаляс Р.Г.

Директор: Афанасьєв Б.В.

Комунальне підприємство "Сумське міське бюро технічної інвентаризації" 03352478 Україна м. Суми

Серія [redacted]

ЗАТВЕРДЖУЮ
Директор ОКП «Аеропорт Суми»

К.В. Єфіменко

29.09.2017

ТЕХНІКО-ЕКОНОМІЧНЕ ОБГРУНТУВАННЯ НЕОБХІДНОСТІ СПИСАННЯ НЕРУХОМОГО МАЙНА, ЩО НАЛЕЖИТЬ ДО СПІЛЬНОЇ ВЛАСНОСТІ ТЕРИТОРІАЛЬНИХ ГРОМАД СІЛ, СЕЛИЩ, МІСТ СУМСЬКОЇ ОБЛАСТІ

Експертно - технічна комісія, утворена згідно наказу директора ОКП «Аеропорт Суми» від 05.01.2017 № 2- ОД у складі:
заст. голови комісії коменданта Журавки І.А.,
членів комісії: інженера з ОП Стадніка О.М., начальника АС Будакова Ю.С., начальника ССТ Казбана С.М., начальника СЕСТЗП Симоненко В.В., начальника відділу капітального будівництва та реконструкції об'єктів спільної власності управління майном Сумської обласної ради Косенко А.О., головного спеціаліста відділу управління комунальною власністю та приватизації управління майном Сумської обласної ради Юсупової Н.В.

ВСТАНОВИЛА:

1. Пропонуємо до списання даний об'єкт, який за тривалий час експлуатації фізично зношений, не використовується підприємством, не підлягає ремонту, знаходиться в аварійному стані, може загрожувати життю працівників.

2. Список нерухомого майна, що пропонується до списання:

Порядковий номер	Найменування об'єкта	Рік введення	Інвентарний номер	Первісна вартість, грн.
7	**Вбиральня**	1995	30/4 Ю	1297,0

3. В результаті списання вбиральні ніякі матеріальні цінності оприбуткуванню не підлягають:
   - цегла пошкоджена, дошки прогнили, рубероїд провалився.

ВИСНОВОК: ураховуючи вищезазначене техніко-економічне обґрунтування необхідності списання майна, комісія вважає за доцільне списати фізично зношений об'єкт – вбиральню.

Заст. голови комісії : комендант І.А. Журавка

Члени комісії: інженер з ОП О.М.Стаднік

начальник АС Ю.С.Будаков

начальник ССТ С.М Казбан

начальник СЕСТЗП В.В. Симоненко

начальник відділу капітального
ремонту та реконструкції об'єктів
спільної власності управління
майном Сумської обласної ради А.О. Косенко

головний спеціаліст відділу
управління спільною власністю,
орендних відносин та приватизації
управління майном
Сумської обласної ради Н.В. Юсупова

Додаток №2
до Порядку

ЗАТВЕРДЖУЮ
Директор ОКП «Аеропорт Суми»
К.В. Єфіменко

АКТ

Інвентаризації об»єктів нерухомого майна, що належать до спільної власності територіальних громад сіл, селищ, міст Сумської області, що пропонуються до списання станом на 01.09.2017

Обласне комунальне підприємство «Аеропорт Суми» , 40021 м. Суми вул. Герасима Кондратьєва, 168, 221

На підставі наказу від 05.01.2017 № 02-ОД комісією у складі: заступник голови комісії Максимівська А.М., членів комісії: Стаднік О.М., Будаков Ю.С., Кравченко Н.О. проведено інвентаризацію об»єктів комунальної власності, що пропонуються до списання та відображаються на рахунку 103 станом на 01.09.2018.

Інвентаризацію розпочато 01.09.2017 Інвентаризацію закінчено 01.09.2017

Під час інвентаризації встановлено таке:

№ з/п	Найменування об»єкту	Рік випуску/введення в експлуатацію	Номер об»єкта			Станом на 01.09.2017				Примітки
			Інвентарний	Заводський	Літера по технічному паспорту	Фактично виявлено		За даними бухобліку		
						Кількість	Первісна вартість, грн.	Кількість	Первісна вартість, грн.	
1	**Вбиральня**	1995	30/4	-	Ю	1	1297,0	1	1297,0	
	Усього:					1	1297,0	1	1297,0	

Усього за актом: порядкових номерів -1

1) Загальна кількість об»єктів (фактично) – 1 (один)
2) На суму, гривень (фактично) – 1297,0 (одна тисяча двісті дев»яносто сім грн. 00 коп.)

Заступник голови комісії : А.М. Максимівська

Члени комісії: О.М. Стаднік Ю.С. Будаков Н.О. Кравченко

«02» 12 2011 р.

ОСП „Аеропорт Суми"

підприємство, організація

Додаток № 1 145

Типова форма № 03-6. Затверджена наказом Мінстату України від 29.12.95 № 352

Код за УКУД

Ідентифікаційний код ЄДРПОУ 31014118

ІНВЕНТАРНА КАРТКА № 30/4

обліку основних засобів

Бухгалтерський запис (акт, накл.)		Первісна вартість усіх об'єктів
дата	номер	
16	17	18

Вбиральня

повне найменування і призначення об'єкта

найменування заводу-виготовлювача

технасидот 10

модель, тип, марка

Цех, відділ, дільниця, лінія	Рахунок, субрахунок	Код аналітичного обліку	Первісна (балансова) вартість	Код: рахунку і об'єкта аналітичного обліку для віднесення амортизаційних відрахувань	норми амортизаційних відрахувань на: повну відбудову	капітальний ремонт
Балатов Мк	2	3	4	5	6	7
Новий Аеропорт	103		1297,0			

Норма амортизац. відрахувань: на повну відбудову	на капітальний ремонт	Поправочний коефіцієнт	Устаткування: вид	код	Акт про введення в експлуатацію: дата	номер	Первісна (балансова) вартість
8	9	10	11	12	13	14	15
					2008		
					02.12.2011	12	

Номер: інвентарний	заводський	паспорта	Сума зношення після переоцінки 201___ або за документ придбання	Рік випуску, побудови	Дорогоцінні метали: найменування	вид	маса	Вибуло (передано): бухгалтер. запис (акт, накладна): дата	номер	причина вибуття (переміщення)
19	20	21	22	23	24	25	26	27	28	29

Джерело придбання (фінансування)
(для державних підприємств)

Добудован., доустаткуван., модернізац., індексац.: дата	номер	інвентарний номер	сума	Ремонт (бухгалтерський запис): дата	номер	інвентарний номер	сума	дата	номер	інвентарний номер	сума

Коротка індивідуальна характеристика об'єкта

Найменування конструктивних елементів та інших ознак, що характеризують об'єкт	Матеріали, розмір та інша відомість: основний об'єкт	найменування найважливіших прибудов, обладнань та приладдя, що належать до основного об'єкта			
1	2	3	4	5	6
Яма - копана, підлога - дерев'яна, стіни - дерев'яні, крима - дерев'яна					
S = 0,9 м² рубероїд					

Картку заповнив Нач. ПЕВ (посада) [підпис] [підпис] ім'я, по батькові, прізвище

«02» 12 2011 р.

ВВП «Мрія» ТОВ Суми, Кузнечна, 2 Тел. 22-15-05 2013 р.

146



вбиральня НЛЗ радянно

ЗАТВЕРДЖУЮ
Директор ОКП «Аеропорт Суми»

К.В. Єфіменко
29.09.2017

А К Т № 7
технічного стану майна, що належить до спільної власності територіальних громад сіл, селищ, міст Сумської області
Обласне комунальне підприємство «Аеропорт Суми»
40021 м. Суми вул. Герасима Кондратьєва, 221
(найменування суб`єкта господарювання та його місцезнаходження)

Реєстраційний №	Кількість аркушів	№ акта	Дата складання	Підстава операції	Найменування будівлі
	2	7	29.09.2017	списання	**НАВІС**

№ за генпланом	Адреса	Підрозділ	Установа	Об'єднання
30/5/ Я	м. Суми вул. Герасима Кондратьєва,221		ОКП «Аеропорт Суми»	

Показники обліку споруди			
1. Рік побудови	1995	7. Первинна вартість , грн.	1255,0
2. Будівельний об'єм	41,0 м3	8. Сума нарахованого зносу, грн.	1255,0
3. Матеріал	Дерев»яні стовпи,дошки, азбофан	9. Проведені капітальні ремонти	-
4. Загальна площа	18,9 м2	10. Залишкова вартість, грн.	-
5. Категорія за обліком	Службова споруда		
6. Термін експлуатації			
за нормою	10 років		
фактично	22 роки		

При ознайомленні з документами і перевірці споруди встановлено:
1. Технічний стан основних конструктивних елементів споруди:
а) фундамент:відсутній
б) стіни: дошки прогнили
в) покрівля: азбест частково проломився

2. Об’єкт знаходиться в аварійному стані.

Пропозиції комісії: пропонуємо до списання даний об'єкт, який за тривалий час експлуатації фізично зношений і не підлягає ремонту, подальше знаходження на території небезпечно для працівників.

Заст. голови комісії: комендант І.А. Журавка

Члени комісії: інженер з ОП О.М. Стаднік

начальник АС Ю.С. Будаков

начальник ССТ С.М. Казбан

начальник СЕСТЗП В.В. Симоненко

начальник відділу капітального ремонту та реконструкції об’єктів спільної власності управління майном Сумської обласної ради А.О. Косенко

головний спеціаліст відділу управління спільною власністю, орендних відносин та приватизації управління майном Сумської обласної ради Н.В.Юсупова

148

СУМСЬКА ОБЛАСНА РАДА
УПРАВЛІННЯ МАЙНОМ СУМСЬКОЇ ОБЛАСНОЇ РАДИ
ОБЛАСНЕ КОМУНАЛЬНЕ ПІДПРИЄМСТВО
"АЕРОПОРТ СУМИ"
вул. Герасима Кондратьєва, 221, м. Суми, 40021 тел. (0542) 610-490, факс (0542) 610-498
E-mail: sumyaeroport@gmail.com код ЄДРПОУ 31014118

29.09.2017 № 5-256/1

ДОВІДКА

Нерухоме майно споруда навіс, що належить до спільної власності територіальних громад сіл, селищ, міст Сумської області, інвентарний номер 30/5,9 первинна вартість 1255,0 грн. не знаходиться під арештом, заставою або в оренді.

Директор К.В. Єфіменко

Начальник ФЕВ А.М. Максимівська

149

СУМСЬКА ОБЛАСНА РАДА
УПРАВЛІННЯ МАЙНОМ СУМСЬКОЇ ОБЛАСНОЇ РАДИ
ОБЛАСНЕ КОМУНАЛЬНЕ ПІДПРИЄМСТВО
"АЕРОПОРТ СУМИ"
вул. Герасима Кондратьєва, 221, м. Суми, 40021 тел. (0542) 610-490, факс (0542) 610-498
E-mail: sumyaeroport@gmail.com код ЄДРПОУ 31014118

29.09.2017 № 5-256/2

ВІДОМОСТІ ПРО ЗЕМЕЛЬНУ ДІЛЯНКУ

Земельна дялянка, на якій розташований навіс інв.№ 30/5 генплан Я, має площу 131,3054 га та знаходиться за адресою: м. Суми вул. Герасима Кондратьєва, 221; державний акт на право постійного користування землею серія ЯЯ № 285222, виданий 27 січня 2010 Сумською міською радою.

Після демонтажу вбиральні на цьому місці буде газон.

Директор К.В. Єфіменко

Начальник ФЕВ А.М. Максимівська

ДЕРЖАВНИЙ АКТ

на право постійного користування земельною ділянкою

Серія ЯЯ №285222

Державний акт на право постійного користування земельною ділянкою видано

Обласному комунальному підприємству
(назва юридичної особи та

"Аеропорт Суми"
її місцезнаходження – адреса)

м.Суми, вул.Кірова,168

і на підставі рішення органу державної влади або органу місцевого самоврядування

Рішення Сумської міської ради
(назва органу, дата і номер рішення)

№ 2847-МР від 15 липня 2009 року
№ 3658-МР від 29 квітня 2010 року

є постійним користувачем земельної ділянки площею *131.3054 га*
(гектарів або кв. метрів)

у межах згідно з планом.

Земельна ділянка розташована *Сумська область, Сумська міська рада*
(адреса – вулиця, населений пункт,

(за межами населеного пункту)
район, область)

Цільове призначення (використання) земельної ділянки *землі транспорту та зв'язку під розміщеним аеропортом та адміністративно - виробничими приміщеннями, вул. Кірова, 168 1.14.6 Повітряного транспорту*

Державний акт складено у двох примірниках, перший з яких передано постійному користувачу земельної ділянки, другий зберігається у

управлінні Держкомзему у місті Суми
(назва державного органу земельних ресурсів)

Актова реєстрація в Книзі записів реєстрації державних актів на право власності на землю та на право постійного користування землею, договорів оренди землі за № 0310637000 09

Голова *Міський голова м. Суми*
(назва місцевої державної адміністрації або органу місцевого самоврядування)

(підпис) *Г.М.Мінаєв*
(прізвище)

Начальник *управління Держкомзему у місті Суми*
(назва державного органу земельних ресурсів)

(підпис) *В.В.Скрипкін*
(прізвище)

27 січня 2010 р.
08 липня 2010

(Постанова Кабінету Міністрів України від 02.04.2002 р. № 449 "Про затвердження форм державного акта на право власності на земельну ділянку та державного акта на право постійного користування земельною ділянкою")

151

ВИТЯГ

ПРО ДЕРЖАВНУ РЕЄСТРАЦІЮ ПРАВ

Комунальне підприємство "Сумське міське бюро технічної інвентаризації"

Номер витягу: 33649995
Дата: 29.03.2012

Реєстраційний номер: 36325891
Тип об'єкта: нежитлові будівлі та споруди
Адреса об'єкта: Сумська обл., м. Суми, вулиця Кірова, будинок 221
Номер запису: 2149 **в книзі:** 26

Тип речового права: право власності

Власники	Підстава виникнення права власності	Форма власності	Частка
Територіальні громади сіл, селищ, міст області	рішення суду / - / 01.03.2012 / Господарський суд Сумської області	комунальна	1/1

Дата прийняття рішення про державну реєстрацію: 29.03.2012

Реєстратор: Магаляс Р.Г.

Сумська міська рада Комунальне підприємство "Сумське міське бюро технічної інвентаризації" ідентифікаційний код 03352478 Україна м. Суми

Директор: Афанасьєв Б.В.

Серія [redacted] UA

152

ЗАТВЕРДЖУЮ
Директор ОКП «Аеропорт Суми»

К.В. Єфіменко

29.09.2017

ТЕХНІКО-ЕКОНОМІЧНЕ ОБГРУНТУВАННЯ НЕОБХІДНОСТІ СПИСАННЯ НЕРУХОМОГО МАЙНА, ЩО НАЛЕЖИТЬ ДО СПІЛЬНОЇ ВЛАСНОСТІ ТЕРИТОРІАЛЬНИХ ГРОМАД СІЛ, СЕЛИЩ, МІСТ СУМСЬКОЇ ОБЛАСТІ

Експертно - технічна комісія, утворена згідно наказу директора ОКП «Аеропорт Суми» від 05.01.2017 № 2- ОД у складі:
заст. голови комісії коменданта Журавки І.А.,
членів комісії: інженера з ОП Стадніка О.М., начальника АС Будакова Ю.С., начальника ССТ Казбана С.М., начальника СЕСТЗП Симоненко В.В., начальника відділу капітального будівництва та реконструкції об'єктів спільної власності управління майном Сумської обласної ради Косенко А.О., головного спеціаліста відділу управління комунальною власністю та приватизації управління майном Сумської обласної ради Юсупової Н.В.

ВСТАНОВИЛА:

1. Пропонуємо до списання даний об'єкт, який за тривалий час експлуатації фізично зношений, не використовується підприємством, не підлягає ремонту, знаходиться в аварійному стані, може загрожувати життю працівників.

2. Список нерухомого майна, що пропонується до списання:

Порядковий номер	Найменування об'єкта	Рік введення	Інвентарний номер	Первісна вартість, грн.
8	**Навіс**	1995	30/5 Я	1255,0

3. В результаті списання навісу ніякі матеріальні цінності оприбуткуванню не підлягають:
   - дошки прогнили, азбофан провалився.

ВИСНОВОК: ураховуючи вищезазначене техніко-економічне обґрунтування необхідності списання майна, комісія вважає за доцільне списати фізично зношений об'єкт – навіс.

Заст. голови комісії : комендант І.А. Журавка

Члени комісії: інженер з ОП О.М.Стаднік

начальник АС Ю.С.Будаков

начальник ССТ С.М Казбан

начальник СЕСТЗП В.В. Симоненко

начальник відділу капітального
ремонту та реконструкції об'єктів
спільної власності управління
майном Сумської обласної ради А.О. Косенко

головний спеціаліст відділу
управління спільною власністю,
орендних відносин та приватизації
управління майном
Сумської обласної ради Н.В. Юсупова

153

Додаток №2
до Порядку

ЗАТВЕРДЖУЮ
Директор ОКП «Аеропорт Суми»

К.В. Єфіменко
29.09.2018

АКТ

Інвентаризації об»єктів нерухомого майна, що належать до спільної власності територіальних громад сіл, селищ, міст Сумської області, що пропонуються до списання станом на 01.09.2017

Обласне комунальне підприємство «Аеропорт Суми» , 40021 м. Суми вул. Герасима Кондратьєва, 168, 221

На підставі наказу від 05.01.2017 № 02-ОД комісією у складі: заступник голови комісії Максимівська А.М., членів комісії: Стаднік О.М., Будаков Ю.С., Кравченко Н.О. проведено інвентаризацію об»єктів комунальної власності, що пропонуються до списання та відображаються на рахунку 103 станом на 01.09.2018.

Інвентаризацію розпочато 01.09.2017

Інвентаризацію закінчено 01.09.2017

Під час інвентаризації встановлено таке:

№ з/п	Найменування об»єкту	Рік випуску/введення в експлуатацію	Номер об»єкта			Станом на 01.09.2017				Примітки
			Інвентарний	Заводський	Літера по технічному паспорту	Фактично виявлено		За даними бухобліку		
						Кількість	Первісна вартість, грн.	Кількість	Первісна вартість, грн.	
1	**Навіс**	1995	30/5	-	Я	1	1255,0	1	1255,0	
	Усього:					1	1255,0	1	1255,0	

Усього за актом: порядкових номерів -1

1) Загальна кількість об»єктів (фактично) – 1 (один)
2) На суму, гривень (фактично) – 1255,0 (одна тисяча двісті п»ятдесят п»ять грн. 00 коп.)

Заступник голови комісії : А.М. Максимівська

Члени комісії: О.М. Стаднік Ю.С. Будаков Н.О. Кравченко

154

«02» 12 201 1 р.

ОСП "Чернігів Сіті"
підприємство, організація

Додаток № 1
Типова форма № 03-6. Затверджена наказом Мінстату України від 29.12.95 № 352

Ідентифікаційний код ЄДРПОУ 3101418

Код за УКУД

ІНВЕНТАРНА КАРТКА № 20/6
обліку основних засобів

Бухгалтерський запис (акт, накл.)		Первісна вартість усіх об'єктів
дата	номер	
16	17	18

Набір

повне найменування і призначення об'єкта

пайменування заводу-виготовлювача

технасорт 2

модель, тип, марка

Цех, відділ, дільниця, лінія	Рахунок, субрахунок	Код аналітичного обліку	Первісна (балансова) вартість	Код рахунку і об'єкта аналітичного обліку для віднесення амортизаційних відрахувань	норми амортизаційних відрахувань на повну відбудову	норми амортизаційних відрахувань на капітальний ремонт
1	2	3	4	5	6	7
Балансовий Філії Чернігів	103		1255,0			

Норма амортизац. відрахувань на повну відбудову	Норма амортизац. відрахувань на капітальний ремонт	Поправочний коефіцієнт	Устаткування вид	Устаткування код	Акт про введення в експлуатацію дата	Акт про введення в експлуатацію номер	Первісна (балансова) вартість
8	9	10	11	12	13	14	15
					2008		
					02.12.2011	12	

Номер інвентарний	Номер заводський	Номер паспорта	Сума зношення після переоцінки 201__ або за документ придбання	Рік випуску, побудови	Дорогоцінні метали найменування	Дорогоцінні метали вид	Дорогоцінні метали маса	Вибуло (передано) бухгалтерське (акт, накладна) дата	Вибуло (передано) бухгалтерське (акт, накладна) номер	Вибуло (передано) причина вибуття (переміщення)
19	20	21	22	23	24	25	26	27	28	29

Джерело придбання (фінансування)
(для державних підприємств)

Добудован., доустаткуван., модернізац., індексац. дата	номер	інвентарний номер	сума	Ремонт (бухгалтерський запис) дата	номер	інвентарний номер	сума	дата	номер	інвентарний номер	сума

Коротка індивідуальна характеристика об'єкта

Найменування конструктивних елементів та інших ознак, що характеризують об'єкт	Матеріали, розмір та інша відомість: основний об'єкт	найменування найважливіших прибудов, обладнань та приладдя, що належать до основного об'єкта			
1	2	3	4	5	6
Тіпорки - деревяні; кришка - оббодрана					

Картку заповнив Загальний ФБВ — посада; підпис; Ф.І.П. Максимівська — ім'я, по батькові, прізвище

«02» 12 201 1 р.

ВВП «Мрія» ТОВ Суми, Кузнечна 2 Тел 22-15-05 2013 р

15б

ЗАТВЕРДЖУЮ
Директор ОКП «Аеропорт Суми»

К.В. Єфіменко
29.09.2017

А К Т № 9
технічного стану майна, що належить до спільної власності територіальних громад сіл, селищ, міст Сумської області
Обласне комунальне підприємство «Аеропорт Суми»
40021 м. Суми вул. Герасима Кондратьєва, 221
(найменування суб`єкта господарювання та його місцезнаходження)

Реєстраційний №	Кількість аркушів	№ акта	Дата складання	Підстава операції	Найменування будівлі
	2	9	29.09.2017	списання	**ПОСТ ОХОРОНИ**

№ за генпланом	Адреса	Підрозділ	Установа	Об'єднання
1Ш	м. Суми вул. Герасима Кондратьєва,221		ОКП «Аеропорт Суми»	

Показники обліку споруди			
1. Рік побудови	1982	7. Первинна вартість , грн.	0,01
2. Будівельний об'єм	4,0 м3	8. Сума нарахованого зносу, грн.	0,01
3. Матеріал	Метал, азбофан,дошки	9. Проведені капітальні ремонти	-
4. Загальна площа	4,0 м2	10. Залишкова вартість, грн.	-
5. Категорія за обліком	Службова споруда		
6. Термін експлуатації			
за нормою	10 років		
фактично	35 років		

При ознайомленні з документами і перевірці споруди встановлено:
1. Технічний стан основних конструктивних елементів споруди:
а) підлога:дощата прогнила
б) стіни: метал проіржавів, розломався
в) фундамент: металеві стойки проіржавіли, розломалися
в) покрівля: азбофан проломився

2. Об’єкт знаходиться в аварійному стані.

Пропозиції комісії: пропонуємо до списання даний об'єкт, який за тривалий час експлуатації фізично зношений і не підлягає ремонту, подальше знаходження на території небезпечно для працівників.

Заст. голови комісії: комендант — І.А. Журавка

Члени комісії: інженер з ОП — О.М. Стаднік

начальник АС — Ю.С. Будаков

начальник ССТ — С.М. Казбан

начальник СЕСТЗП — В.В. Симоненко

начальник відділу капітального ремонту та реконструкції об’єктів спільної власності управління майном Сумської обласної ради — А.О. Косенко

головний спеціаліст відділу управління спільною власністю, орендних відносин та приватизації управління майном Сумської обласної ради — Н.В.Юсупова

157

СУМСЬКА ОБЛАСНА РАДА
УПРАВЛІННЯ МАЙНОМ СУМСЬКОЇ ОБЛАСНОЇ РАДИ
ОБЛАСНЕ КОМУНАЛЬНЕ ПІДПРИЄМСТВО
"АЕРОПОРТ СУМИ"
вул. Герасима Кондратьєва, 221, м. Суми, 40021 тел. (0542) 610-490, факс (0542) 610-498
E-mail: sumyaeroport@gmail.com код ЄДРПОУ 31014118

29.09.2017 № 5-257/1

ДОВІДКА

Нерухоме майно споруда пост охорони , що належить до спільної власності територіальних громад сіл, селищ, міст Сумської області, інвентарний номер 1Ш, первинна вартість 0,01 грн. не знаходиться під арештом, заставою або в оренді.

Директор К.В. Єфіменко

Начальник ФЕВ А.М. Максимівська

158

СУМСЬКА ОБЛАСНА РАДА
УПРАВЛІННЯ МАЙНОМ СУМСЬКОЇ ОБЛАСНОЇ РАДИ
ОБЛАСНЕ КОМУНАЛЬНЕ ПІДПРИЄМСТВО
"АЕРОПОРТ СУМИ"
вул. Герасима Кондратьєва, 221, м. Суми, 40021 тел. (0542) 610-490, факс (0542) 610-498
E-mail: sumyaeroport@gmail.com код ЄДРПОУ 31014118

29.09.2017 № 5-257/2

ВІДОМОСТІ ПРО ЗЕМЕЛЬНУ ДІЛЯНКУ

Земельна дялянка, на якій розташований пост охорони інв.№ 1Ш генплан 1Ш, має площу 131,3054 га та знаходиться за адресою: м. Суми вул. Герасима Кондратьєва, 221; державний акт на право постійного користування землею серія ЯЯ № 285222, виданий 27 січня 2010 Сумською міською радою.

Після демонтажу посту охорони на цьому місці буде розташований новий пост охорони.

Директор К.В. Єфіменко

Начальник ФЕВ А.М. Максимівська

ДЕРЖАВНИЙ АКТ

на право постійного користування земельною ділянкою

Серія ЯЯ №285222

Державний акт на право постійного користування земельною ділянкою видано

Обласному комунальному підприємству
(назва юридичної особи та

"Аеропорт Суми"
її місцезнаходження – адреса)

м.Суми, вул.Кірова,168

і на підставі рішення органу державної влади або органу місцевого самоврядування

Рішення Сумської міської ради
(назва органу, дата і номер рішення)

№ 2847-МР від 15 липня 2009 року
№ 3658-МР від 29 квітня 2010 року

с постійним користувачем земельної ділянки площею *131.3054 га*
(гектарів або кв. метрів)

у межах згідно з планом.

Земельна ділянка розташована *Сумська область, Сумська міська рада*
(адреса – вулиця, населений пункт,

(за межами населеного пункту)
район, область)

Цільове призначення (використання) земельної ділянки *землі транспорту та зв'язку під розміщеним аеропортом та адміністративно - виробничими приміщеннями, вул. Кірова, 168 1.14.6 Повітряного транспорту*

Державний акт складено у двох примірниках, перший з яких передано постійному користувачу земельної ділянки, другий зберігається у

управлінні Держкомзему у місті Суми
(назва державного органу земельних ресурсів)

Актовий запис зареєстровано в Книзі записів реєстрації державних актів на право власності на землю та на право постійного користування землею, договорів оренди землі за № 031063700009

Голова *Міський голова м. Суми*
(назва місцевої державної адміністрації або органу місцевого самоврядування)

(підпис) *Г.М.Мінаєв*
(прізвище)

Начальник *управління Держкомзему у місті Суми*
(назва державного органу земельних ресурсів)

(підпис) *В.В.Скрипкін*
(прізвище)

27 січня 2010 р.
08 липня 2010

(Постанова Кабінету Міністрів України від 02.04.2002 р. № 449 "Про затвердження форм державного акта на право власності на земельну ділянку та державного акта на право постійного користування земельною ділянкою")

160

ВИТЯГ

ПРО ДЕРЖАВНУ РЕЄСТРАЦІЮ ПРАВ

Комунальне підприємство "Сумське міське бюро технічної інвентаризації"

Номер витягу: 33649995
Дата: 29.03.2012

Реєстраційний номер: 36325891
Тип об'єкта: нежитлові будівлі та споруди
Адреса об'єкта: Сумська обл., м. Суми, вулиця Кірова, будинок 221
Номер запису: 2149 **в книзі:** 26

Тип речового права: право власності

Власники	Підстава виникнення права власності	Форма власності	Частка
Територіальні громади сіл, селищ, міст області	рішення суду / - / 01.03.2012 / Господарський суд Сумської області	комунальна	1/1

Дата прийняття рішення про державну реєстрацію: 29.03.2012

Реєстратор: Магаляс Р.Г.

Директор: Афанасьєв Б.В.

Комунальне підприємство "Сумське міське бюро технічної інвентаризації" Ідентифікаційний код 03352478 Україна м. Суми

Серія [redacted]

ЗАТВЕРДЖУЮ
Директор ОКП «Аеропорт Суми»

К.В. Єфіменко

29.09.2017

ТЕХНІКО-ЕКОНОМІЧНЕ ОБГРУНТУВАННЯ НЕОБХІДНОСТІ СПИСАННЯ НЕРУХОМОГО МАЙНА, ЩО НАЛЕЖИТЬ ДО СПІЛЬНОЇ ВЛАСНОСТІ ТЕРИТОРІАЛЬНИХ ГРОМАД СІЛ, СЕЛИЩ, МІСТ СУМСЬКОЇ ОБЛАСТІ

Експертно - технічна комісія, утворена згідно наказу директора ОКП «Аеропорт Суми» від 05.01.2017 № 2- ОД у складі:
заст. голови комісії коменданта Журавки І.А.,
членів комісії: інженера з ОП Стадніка О.М., начальника АС Будакова Ю.С., начальника ССТ Казбана С.М., начальника СЕСТЗП Симоненко В.В., начальника відділу капітального будівництва та реконструкції об'єктів спільної власності управління майном Сумської обласної ради Косенко А.О., головного спеціалісту відділу управління комунальною власністю та приватизації управління майном Сумської обласної ради Юсупової Н.В.

ВСТАНОВИЛА:
Пост охорони встановлений на воротах в'їзду на перон. Інвентарний №1Ш, рік введення в експлуатацію – 1982, розмір 1,7х2,1 м2. Матеріал – металевий каркас, ДСП, скло.

1. Пропонуємо до списання даний об'єкт, який за тривалий час експлуатації фізично зношений, не використовується підприємством, не підлягає ремонту, знаходиться в аварійному стані, може загрожувати життю працівників.

2. Список нерухомого майна, що пропонується до списання:

Порядковий номер	Найменування об'єкта	Рік введення	Інвентарний номер	Первісна вартість, грн.
9	**Пост охорони**	1982	1Ш	0,01

3. В результаті списання посту охорони буде оприбутковано матеріальні цінності – металобрухт у кількості 100 кг.

ВИСНОВОК: ураховуючи вищезазначене техніко-економічне обґрунтування необхідності списання майна, комісія вважає за доцільне списати фізично зношений об'єкт – пост охорони.

Заст. голови комісії : комендант І.А. Журавка

Члени комісії: інженер з ОП О.М.Стаднік

начальник АС Ю.С.Будаков

начальник ССТ С.М Казбан

начальник СЕСТЗП В.В. Симоненко

начальник відділу капітального
ремонту та реконструкції об'єктів
спільної власності управління
майном Сумської обласної ради А.О. Косенко

головний спеціаліст відділу
управління спільною власністю,
орендних відносин та приватизації
управління майном
Сумської обласної ради Н.В. Юсупова

162

Додаток №2
до Порядку

ЗАТВЕРДЖУЮ
Директор ОКП «Аеропорт Суми»

К.В. Єфіменко
29.09.17

АКТ

Інвентаризації об»єктів нерухомого майна, що належать до спільної власності територіальних громад сіл, селищ, міст Сумської області, що пропонуються до списання станом на 01.09.2017

Обласне комунальне підприємство «Аеропорт Суми» , 40021 м. Суми вул. Герасима Кондратьєва, 168, 221

На підставі наказу від 05.01.2017 № 02-ОД комісією у складі: заступник голови комісії Максимівська А.М., членів комісії: Стаднік О.М., Будаков Ю.С., Кравченко Н.О. проведено інвентаризацію об»єктів комунальної власності, що пропонуються до списання та відображаються на рахунку 103 станом на 01.09.2018.

Інвентаризацію розпочато 01.09.2017

Інвентаризацію закінчено 01.09.2017

Під час інвентаризації встановлено таке:

№ з/п	Найменування об»єкту	Рік випуску/введення в експлуатацію	Номер об»єкта			Станом на 01.09.2017				Примітки
			Інвентарний	Заводський	Літера по технічному паспорту	Фактично виявлено		За даними бухобліку		
						Кількість	Первісна вартість, грн.	Кількість	Первісна вартість, грн.	
1	**Пост охорони**	1982	1Ш	-	1Ш	1	0,01	1	0,01	
	Усього:					1	0,01	1	0,01	

Усього за актом: порядкових номерів -1

1) Загальна кількість об»єктів (фактично) – 1 (один)
2) На суму, гривень (фактично) – 0,01 (нуль цілих одна сота грн.)

Заступник голови комісії : А.М. Максимівська

Члени комісії: О.М. Стаднік Ю.С. Будаков Н.О. Кравченко

«01» 04 2011 р.

ОКП "Перемога Сумщини"
підприємство, організація

Додаток № 1 163
Типова форма № 03-6. Затверджена наказом Мінстату України від 29.12.95 № 352

Ідентифікаційний код ЄДРПОУ 31044118

Код за УКУД

ІНВЕНТАРНА КАРТКА № 111
обліку основних засобів

Бухгалтерський запис (акт, накл.)		Первісна вартість усіх об'єктів
дата	номер	
16	17	18

Гост окружний
повне найменування і призначення об'єкта

найменування заводу-виготовлювача

модель, тип, марка

Цех, відділ, дільниця, лінія	Рахунок, субрахунок	Код аналітичного обліку	Первісна (балансова) вартість	Код рахунку і об'єкта аналітичного обліку для віднесення амортизаційних відрахувань	норми амортизаційних відрахувань на повну відбудову	норми амортизаційних відрахувань на капітальний ремонт
1	2	3	4	5	6	7
Новий паркет	103		0,01			

Норма амортизац. відрахувань на повну відбудову	Норма амортизац. відрахувань на капітальний ремонт	Поправочний коефіцієнт	Устаткування вид	Устаткування код	Акт про введення в експлуатацію дата	Акт про введення в експлуатацію номер	Первісна (балансова) вартість
8	9	10	11	12	13	14	15
					1982		

Номер інвентарний	Номер заводський	Номер паспорта	Сума зношення після переоцінки 201___ або за документ придбання	Рік випуску, побудови	Дорогоцінні метали найменування	Дорогоцінні метали вид	Дорогоцінні метали маса	Вибуло (передано) бухгалтер запис (акт, накладна) дата	Вибуло (передано) бухгалтер запис (акт, накладна) номер	Вибуло (передано) причина вибуття (переміщення)
19	20	21	22	23	24	25	26	27	28	29

Джерело придбання (фінансування)
(для державних підприємств)

Добудован., доустаткуван., модернізац., індексац. дата	номер	інвентарний номер	сума	Ремонт (бухгалтерський запис) дата	номер	інвентарний номер	сума	дата	номер	інвентарний номер	сума

Коротка індивідуальна характеристика об'єкта

Найменування конструктивних елементів та інших ознак, що характеризують об'єкт	Матеріали, розмір та інша відомість: основний об'єкт	найменування найважливіших прибудов, обладнань та приладдя, що належать до основного об'єкта
1	2	3 4 5 6
Металевий каркас підлога-дошки, стіни-дсп вікна-скло.		

Картку заповнив Нач. ПВВ — Шаповалова
посада — підпис — ім'я, по батькові, прізвище

«01» 04 2011 р.

ВВП «Мрія» ТОВ Суми, Кузнечна, 2

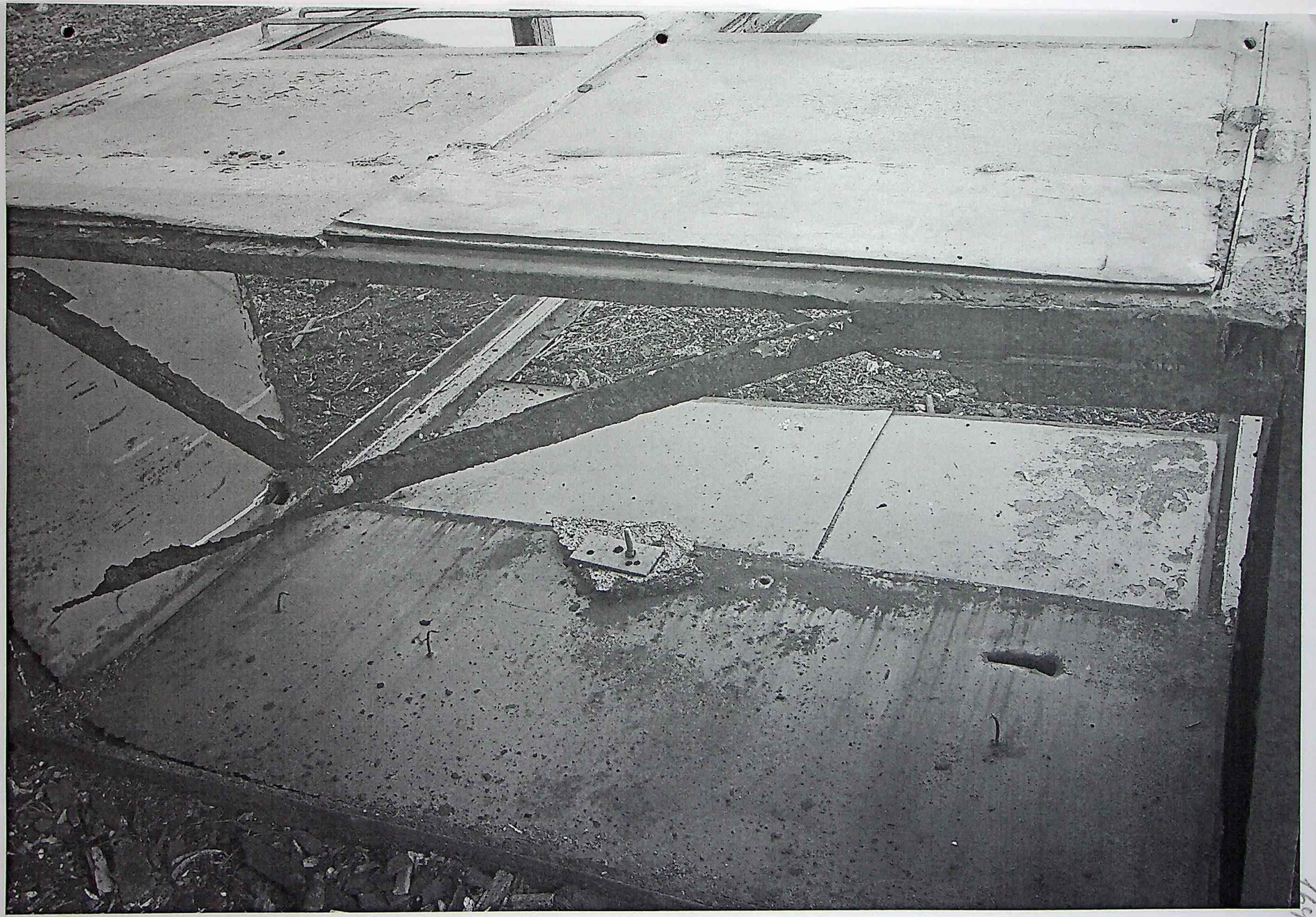



166

ЗАТВЕРДЖУЮ
Директор ОКП «Аеропорт Суми»

К.В. Єфіменко
29.09.2017

А К Т № 8
технічного стану майна, що належить до спільної власності територіальних громад сіл, селищ, міст Сумської області
Обласне комунальне підприємство «Аеропорт Суми»
40021 м. Суми вул. Герасима Кондратьєва, 221
(найменування суб`єкта господарювання та його місцезнаходження)

Реєстраційний №	Кількість аркушів	№ акта	Дата складання	Підстава операції	Найменування будівлі
	2	8	29.09.2017	списання	**ДУШ**

№ за генпланом	Адреса	Підрозділ	Установа	Об'єднання
30/3 Є	м. Суми вул. Герасима Кондратьєва,221		ОКП «Аеропорт Суми»	

Показники обліку споруди			
1. Рік побудови	1997	7. Первинна вартість , грн.	126,0
2. Будівельний об'єм	2,0 м3	8. Сума нарахованого зносу, грн.	126,0
3. Матеріал	Дерев»яні стовпи,дошки, металевий бак	9. Проведені капітальні ремонти	-
4. Загальна площа	0,9 м2	10. Залишкова вартість, грн.	-
5. Категорія за обліком	Службова споруда		
6. Термін експлуатації			
за нормою	10 років		
фактично	22 роки		

При ознайомленні з документами і перевірці споруди встановлено:

1. Технічний стан основних конструктивних елементів споруди:

а) підлога:дощата прогнила
б) стіни: дощаті прогнили
в) фундамент: стовпи дерев»яні повалилися, прогнили
в) покрівля: металевий бак проіржавів,проломився

2. Об’єкт знаходиться в аварійному стані.

Пропозиції комісії: пропонуємо до списання даний об'єкт, який за тривалий час експлуатації фізично зношений і не підлягає ремонту, подальше знаходження на території небезпечно для працівників.

Заст. голови комісії: комендант І.А. Журавка

Члени комісії: інженер з ОП О.М. Стаднік

начальник АС Ю.С. Будаков

начальник ССТ С.М. Казбан

начальник СЕСТЗП В.В. Симоненко

начальник відділу капітального ремонту та реконструкції об’єктів спільної власності управління майном Сумської обласної ради А.О. Косенко

головний спеціаліст відділу управління спільною власністю, орендних відносин та приватизації управління майном Сумської обласної ради Н.В.Юсупова

СУМСЬКА ОБЛАСНА РАДА
УПРАВЛІННЯ МАЙНОМ СУМСЬКОЇ ОБЛАСНОЇ РАДИ
ОБЛАСНЕ КОМУНАЛЬНЕ ПІДПРИЄМСТВО
"АЕРОПОРТ СУМИ"
вул. Герасима Кондратьєва, 221, м. Суми, 40021 тел. (0542) 610-490, факс (0542) 610-498
E-mail: sumyaeroport@gmail.com код ЄДРПОУ 31014118

29.09.2017 № 5-258/1

ДОВІДКА

Нерухоме майно споруда душ , що належить до спільної власності територіальних громад сіл, селищ, міст Сумської області, інвентарний номер 30/3, первинна вартість 126,0 грн. не знаходиться під арештом, заставою або в оренді.

Директор К.В. Єфіменко

Начальник ФЕВ А.М. Максимівська

СУМСЬКА ОБЛАСНА РАДА
УПРАВЛІННЯ МАЙНОМ СУМСЬКОЇ ОБЛАСНОЇ РАДИ
ОБЛАСНЕ КОМУНАЛЬНЕ ПІДПРИЄМСТВО
"АЕРОПОРТ СУМИ"
вул. Герасима Кондратьєва, 221, м. Суми, 40021 тел. (0542) 610-490, факс (0542) 610-498
E-mail: sumyaeroport@gmail.com код ЄДРПОУ 31014118

29.09.2017 № 5-258/2

ВІДОМОСТІ ПРО ЗЕМЕЛЬНУ ДІЛЯНКУ

Земельна дялянка, на якій розташований душ інв.№ 30/3 генплан Є, має площу 131,3054 га та знаходиться за адресою: м. Суми вул. Герасима Кондратьєва, 221; державний акт на право постійного користування землею серія ЯЯ № 285222, виданий 27 січня 2010 Сумською міською радою.

Після демонтажу душу на цьому місці буде газон.

Директор К.В. Єфіменко

Начальник ФЕВ А.М. Максимівська

69

ДЕРЖАВНИЙ АКТ

на право постійного користування земельною ділянкою

Серія ЯЯ № 285222

Державний акт на право постійного користування земельною ділянкою видано

Обласному комунальному підприємству
(назва юридичної особи та

"Аеропорт Суми"
її місцезнаходження – адреса)

м.Суми, вул.Кірова,168

і на підставі рішення органу державної влади або органу місцевого самоврядування

Рішення Сумської міської ради
(назва органу, дата і номер рішення)

№ 2847-МР від 15 липня 2009 року
№ 3658-МР від 29 квітня 2010 року

є постійним користувачем земельної ділянки площею *131.3054 га*
(гектарів або кв. метрів)

у межах згідно з планом.

Земельна ділянка розташована *Сумська область, Сумська міська рада*
(адреса – вулиця, населений пункт,

(за межами населеного пункту)
район, область)

Цільове призначення (використання) земельної ділянки *землі транспорту та зв'язку під розміщенням аеропортом та адміністративно - виробничими приміщеннями, вул. Кірова, 168 1.14.6 Повітряного транспорту*

Державний акт складено у двох примірниках, перший з яких передано постійному користувачу земельної ділянки, другий зберігається у

управлінні Держкомзему у місті Суми
(назва державного органу земельних ресурсів)

Акт зареєстровано в Книзі записів реєстрації державних актів на право власності на землю та на право постійного користування землею, договорів оренди землі за № 0310637000009

Голова *Міський голова м. Суми*
(назва обласної державної адміністрації або органу місцевого самоврядування)

(підпис) *Г.М.Мінаєв*
(прізвище)

Начальник *управління Держкомзему у місті Суми*
(назва державного органу земельних ресурсів)

(підпис) *В.В.Скрипкін*
(прізвище)

27 січня 2010 р.
08 липня 2010

(Постанова Кабінету Міністрів України від 02.04.2002 р. № 449 "Про затвердження форм державного акта на право власності на земельну ділянку та державного акта на право постійного користування земельною ділянкою")

170

ВИТЯГ

ПРО ДЕРЖАВНУ РЕЄСТРАЦІЮ ПРАВ

Комунальне підприємство "Сумське міське бюро технічної інвентаризації"

Номер витягу: 33649995
Дата: 29.03.2012

Реєстраційний номер: 36325891
Тип об'єкта: нежитлові будівлі та споруди
Адреса об'єкта: Сумська обл., м. Суми, вулиця Кірова, будинок 221
Номер запису: 2149 **в книзі:** 26

Тип речового права: право власності

Власники	Підстава виникнення права власності	Форма власності	Частка
Територіальні громади сіл, селищ, міст області	рішення суду / - / 01.03.2012 / Господарський суд Сумської області	комунальна	1/1

Дата прийняття рішення про державну реєстрацію: 29.03.2012

Реєстратор: Магаляс Р.Г.

Директор: Афанасьєв Б.В.

Сумська міська рада Комунальне підприємство "Сумське міське бюро технічної інвентаризації" ідентифікаційний код 03352478 Україна м. Суми

Серія [redacted] UA

141

ЗАТВЕРДЖУЮ
Директор ОКП «Аеропорт Суми»

К.В. Єфіменко

29.09.2017

ТЕХНІКО-ЕКОНОМІЧНЕ ОБГРУНТУВАННЯ НЕОБХІДНОСТІ СПИСАННЯ НЕРУХОМОГО МАЙНА, ЩО НАЛЕЖИТЬ ДО СПІЛЬНОЇ ВЛАСНОСТІ ТЕРИТОРІАЛЬНИХ ГРОМАД СІЛ, СЕЛИЩ, МІСТ СУМСЬКОЇ ОБЛАСТІ

Експертно - технічна комісія, утворена згідно наказу директора ОКП «Аеропорт Суми» від 05.01.2017 № 2- ОД у складі:
заст. голови комісії коменданта Журавки І.А.,
членів комісії: інженера з ОП Стадніка О.М., начальника АС Будакова Ю.С., начальника ССТ Казбана С.М., начальника СЕСТЗП Симоненко В.В., начальника відділу капітального будівництва та реконструкції об'єктів спільної власності управління майном Сумської обласної ради Косенко А.О., головного спеціаліста відділу управління комунальною власністю та приватизації управління майном Сумської обласної ради Юсупової Н.В.

ВСТАНОВИЛА:

1. Пропонуємо до списання даний об'єкт, який за тривалий час експлуатації фізично зношений, не використовується підприємством, не підлягає ремонту, знаходиться в аварійному стані, може загрожувати життю працівників.

2. Список нерухомого майна, що пропонується до списання:

Порядковий номер	Найменування об'єкта	Рік введення	Інвентарний номер	Первісна вартість, грн.
11	**Душ**	2001	30/3 Є	126,0

3. В результаті списання душу ніякі матеріальні цінності оприбуткованню не підлягають:
   - дошки прогнили.

ВИСНОВОК: ураховуючи вищезазначене техніко-економічне обґрунтування необхідності списання майна, комісія вважає за доцільне списати фізично зношений об'єкт – душ.

Заст. голови комісії : комендант І.А. Журавка

Члени комісії: інженер з ОП О.М.Стаднік

начальник АС Ю.С.Будаков

начальник ССТ С.М Казбан

начальник СЕСТЗП В.В. Симоненко

начальник відділу капітального
ремонту та реконструкції об'єктів
спільної власності управління
майном Сумської обласної ради А.О. Косенко

головний спеціаліст відділу
управління спільною власністю,
орендних відносин та приватизації
управління майном
Сумської обласної ради Н.В. Юсупова

172

Додаток №2
до Порядку

ЗАТВЕРДЖУЮ
Директор ОКП «Аеропорт Суми»

К.В. Єфіменко
29.09.17

АКТ

Інвентаризації об»єктів нерухомого майна, що належать до спільної власності територіальних громад сіл, селищ, міст Сумської області, що пропонуються до списання станом на 01.09.2017

Обласне комунальне підприємство «Аеропорт Суми» , 40021 м. Суми вул. Герасима Кондратьєва, 168, 221

На підставі наказу від 05.01.2017 № 02-ОД комісією у складі: заступник голови комісії Максимівська А.М., членів комісії: Стаднік О.М., Будаков Ю.С., Кравченко Н.О. проведено інвентаризацію об»єктів комунальної власності, що пропонуються до списання та відображаються на рахунку 103 станом на 01.09.2018.

Інвентаризацію розпочато 01.09.2017

Інвентаризацію закінчено 01.09.2017

Під час інвентаризації встановлено таке:

№ з/п	Найменування об»єкту	Рік випуску/введення в експлуатацію	Номер об»єкта			Станом на 01.09.2017				Примітки
			Інвентарний	Заводський	Літера по технічному паспорту	Фактично виявлено		За даними бухобліку		
						Кількість	Первісна вартість, грн.	Кількість	Первісна вартість, грн.	
1	**Душ**	1997	30/3	-	Є	1	126,0	1	126,0	
	Усього:					1	126,0	1	126,0	

Усього за актом: порядкових номерів -1

1) Загальна кількість об»єктів (фактично) – 1 (один)
2) На суму, гривень (фактично) – 126,0 (сто двадцять шість грн. 00 коп.)

Заступник голови комісії : А.М. Максимівська

Члени комісії: О.М. Стаднік Ю.С. Будаков Н.О. Кравченко

«02» 12 2011 р.

Ост. «Аеропорт Суми»

підприємство, організація

Додаток № 1 173

Типова форма № 03-6. Затверджена наказом Мінстату України від 29.12.95 № 352

Ідентифікаційний код ЄДРПОУ 31014118

Код за УКУД

ІНВЕНТАРНА КАРТКА № 30/3
обліку основних засобів

Бухгалтерський запис (акт, накл.)		Первісна вартість усіх об'єктів
дата	номер	
16	17	18

Душ

повне найменування і призначення об'єкта

найменування заводу-виготовлювача

техпаспорт Є

модель, тип, марка

Цех, відділ, дільниця, лінія	Рахунок, субрахунок	Код аналітичного обліку	Первісна (балансова) вартість	Код: рахунку і об'єкта аналітичного обліку для віднесення амортизаційних відрахувань	норми амортизаційних відрахувань на: повну відбудову	капітальний ремонт
	2	3	4	5	6	7
Банатовський						
Новий аеропорт	103		126,0			

Норма амортизац. відрахувань: на повну відбудову	на капітальний ремонт	Поправочний коефіцієнт	Устаткування: вид	код	Акт про введення в експлуатацію: дата	номер	Первісна (балансова) вартість
8	9	10	11	12	13	14	15
					2008		
					02.12.2011	12	

Номер: Інвентарний	заводський	паспорта	Сума зношення після переоцінки 201__ або за документ придбання	Рік випуску, побудови	Дорогоцінні метали: найменування	вид	маса	Вибуло (передано): бухгалтер. запис (акт, накладна): дата	номер	причина вибуття (переміщення)
19	20	21	22	23	24	25	26	27	28	29

Джерело придбання (фінансування)
(для державних підприємств)

Добудован., доустаткуван., модернізац., індексац.: дата	номер	інвентарний номер	сума	Ремонт (бухгалтерський запис): дата	номер	інвентарний номер	сума	дата	номер	інвентарний номер	сума

Коротка індивідуальна характеристика об'єкта

Найменування конструктивних елементів та інших ознак, що характеризують об'єкт	Матеріали, розмір та інша відомість: основний об'єкт	найменування найважливіших прибудов, обладнань та приладдя, що належать до основного об'єкта			
1	2	3	4	5	6
Зливна яма - копана; стіни - дощаті, дах - дощатий					
$S = 0,9$ м²					

Картку заповнив Нач. РЕВ — посада; [подпис] — підпис; А.П. Максимівська — ім'я, по батькові, прізвище

«02» 12 2011 р.

ВВП «Мрія» ТОВ Суми, Кузнечна, 2 Тел. 22-15-05 2013 р.



175

СУМСЬКА ОБЛАСНА РАДА
УПРАВЛІННЯ МАЙНОМ СУМСЬКОЇ ОБЛАСНОЇ РАДИ
СУМСЬКЕ ОБЛАСНЕ КОМУНАЛЬНЕ АГРОЛІСОГОСПОДАРСЬКЕ ПІДПРИЄМСТВО
«СУМИОБЛАГРОЛІС»
ШОСТКИНСЬКЕ ДОЧІРНЄ АГРОЛІСОГОСПОДАРСЬКЕ ПІДПРИЄМСТВО
«ШОСТКИНСЬКИЙ АГРОЛІСГОСП»
41104, м. Шостка, пров. Чехова,буд. 5а, тел. 4-34-40
E-mail: **agroles_shostka@ukr.net** код ЄДРПОУ 14005298

13.04.2018 № 152

Начальнику управління майном
Нагорному Д.В.

Адміністрація Шосткинського дочірнього агролісогосподарського підприємства «Шосткинський агролісгосп» просить Вас розглянути питання щодо надання згоди на списання об'єкту нерухомості, який відноситься до спільної власності територіальних громад сіл, селищ, міст Сумської області та обліковується на балансі нашого підприємства, а саме:
- механічна майстерня, 1968 року побудови, інвентарний № 01000003, за адресою Сумська обл., Шосткинський р-н, с. Івот, вул. Лісна,1.

За тривалий час експлуатації дана будівля фізично зношена та не підлягає відновленню, загрожує життю мешканців, так як знаходиться на території села в аварійному стані.

Вище зазначений об'єкт в подальшому часі використовуватися не планується і являється економічно недоцільним.

Директор
ДП "Шосткинський агролісгосп" **П.П. Костюченко**

УПРАВЛІННЯ МАЙНОМ
СУМСЬКОЇ ОБЛАСНОЇ РАДИ
Вхід.№ 1026
"17" 04 2018 р.

176

СУМСЬКА ОБЛАСНА РАДА
УПРАВЛІННЯ МАЙНОМ СУМСЬКОЇ ОБЛАСНОЇ РАДИ
СУМСЬКЕ ОБЛАСНЕ КОМУНАЛЬНЕ АГРОЛІСОГОСПОДАРСЬКЕ ПІДПРИЄМСТВО
«СУМИОБЛАГРОЛІС»
ШОСТКИНСЬКЕ ДОЧІРНЄ АГРОЛІСОГОСПОДАРСЬКЕ ПІДПРИЄМСТВО «ШОСТКИНСЬКИЙ АГРОЛІСГОСП»
41104, м. Шостка, пров. Чехова,буд. 5а, тел. 5-22-76
E-mail: agroles_shostka@ukr.net, код ЄДРПОУ 14005298

25.01.2018 № 33 На № _____ від _____

Голові
Сумської обласної ради
Токар В.М.

Шановний Володимир Миколайович!

Адміністрація Шосткинського дочірнього агролісогосподарського підприємства «Шосткинський агролісгосп» просить Вас розглянути питання щодо надання згоди на списання об'єкту нерухомості, який відноситься до спільної власності територіальних громад сіл, селищ, міст Сумської області та обліковується на балансі нашого підприємства, а саме:
- механічна майстерня, 1968 року побудови, інвентарний № 01000003

За тривалий час експлуатації дана будівля фізично зношена та не підлягає відновленню, загрожує життю мешканців, так як знаходиться на території села в аварійному стані.

З повагою,
директор агролісгоспу **П.П. Костюченко**

Погоджено:
В.о. генерального директора
ОКАП «Сумиоблагроліс» **О.В. Зорін**

УПРАВЛІННЯ МАЙНОМ СУМСЬКОЇ ОБЛАСНОЇ РАДИ
Вхід.№ 281
"01" 02 2018 р.

Сумська обласна рада
Загальний відділ
Вх. № 09-122/01-25
"31" січня 2018 р.

144

СУМСЬКА ОБЛАСНА РАДА
УПРАВЛІННЯ МАЙНОМ СУМСЬКОЇ ОБЛАСНОЇ РАДИ
СУМСЬКЕ ОБЛАСНЕ КОМУНАЛЬНЕ АГРОЛІСОГОСПОДАРСЬКЕ ПІДПРИЄМСТВО
«СУМИОБЛАГРОЛІС»
ШОСТКИНСЬКЕ ДОЧІРНЄ АГРОЛІСОГОСПОДАРСЬКЕ ПІДПРИЄМСТВО «ШОСТКИНСЬКИЙ АГРОЛІСГОСП»
41104, м. Шостка, пров. Чехова,буд. 5а, тел. 5-22-76
E-mail: agroles_shostka@ukr.net, код ЄДРПОУ 14005298

25.01.2018 № 33/1 На № _____ від _____

Довідка

Нерухоме майно (механічна майстерня), що належить до спільної власності територіальних сіл, селищ, міст Сумської області: № 01000003, балансова вартість 32680 грн. не знаходиться під арештом, заставою або в оренді.

Директор П.П. Костюченко

Головний бухгалтер І.В. Ворушило

СУМСЬКА ОБЛАСНА РАДА
УПРАВЛІННЯ МАЙНОМ СУМСЬКОЇ ОБЛАСНОЇ РАДИ
СУМСЬКЕ ОБЛАСНЕ КОМУНАЛЬНЕ АГРОЛІСОГОСПОДАРСЬКЕ ПІДПРИЄМСТВО
«СУМИОБЛАГРОЛІС»
ШОСТКИНСЬКЕ ДОЧІРНЄ АГРОЛІСОГОСПОДАРСЬКЕ ПІДПРИЄМСТВО «ШОСТКИНСЬКИЙ АГРОЛІСГОСП»
41104, м. Шостка, пров. Чехова,буд. 5а, тел. 5-22-76
E-mail: agroles_shostka@ukr.net, код ЄДРПОУ 14005298

25.01.2018 № 33/11 на № _____ від _____

Відомості про земельну ділянку

Земельна ділянка, на якій розташоване нерухоме майно (механічна майстерня) має площу 40 м². Вона знаходиться на території Івотської сільської ради, тому після списання нерухомого майна ділянка повернеться у використання Івотської сільської ради.

Директор П.П. Костюченко

179

ЗАТВЕРДЖУЮ
Директор Шосткинського агролісгоспу
(посада керівника суб'єкта господарювання)
П.П. Костюченко
(підпис) (ініціали та прізвище)
25 01 2018 р.
М. П.

ТЕХНІКО-ЕКОНОМІЧНЕ ОБГРУНТУВАННЯ
необхідності списання нерухомого майна, що належить до спільної власності територіальних сіл, селищ, міст Сумської області

Комісія, утворена згідно з наказом директора Шосткинського агролісгоспу № 13 від 02 січня 2018р.

Голова комісії:
головний інженер — Мірошниченко М.І.

члени комісії:
головний бухгалтер — Ворушило І.В.
головний економіст — Дегтяр Н.А.
старший бухгалтер — Кошель Н.І.
інженер з ОП — Запріса А.М.
зав. МТП — Роботько П.М.
головний спеціаліст управління спільною власністю орендних відносин та приватизації Сумської обласної ради — Юсупова Н.В.

Встановила:

1. Пропонуємо до списання даний об`єкт, який за тривалий час експлуатації фізично зношений і не підлягає ремонту, може загрожувати життю жителів, так як механічна майстерня знаходиться на території сільської ради в аварійному стані.

Список нерухомого майна, що пропонується до списання:

Порядковий номер	Найменування об’єкта	Рік випуску/дата введення в експлуатацію	Інвентарний номер об’єкта
1	Механічна майстерня	1968	01000003

2. В результаті розбирання механічної майстерні буде оприбутковано:
- бій цегли, вартість натуральних надходжень від бою цегли буде становити 300 грн., яка буде використана для благоустрою території (висипка дороги), для подальшого використання в будівництві бій цегли не придатний.
- брухт чорних металів, який буде переданий до спеціалізованого підприємства із збору вторинної сировини. Очікувані надходження від здачі вторинної сировини (брухту) – 345 грн.

Кошти, що надійдуть від реалізації вторинної сировини (брухту чорних металів та бою цегли) буде оприбутковано під звіт матеріально-відповідальним особам для подальшого використання у виробництві.

Висновок: ураховуючи вищезазначене техніко-економічне обґрунтування необхідності списання майна, комісія з списання майна вважає за доцільне списати застаріле та фізично зношене нерухоме майно.

Голова комісії:
головний інженер _____ Мірошниченко М.І.

Члени комісії:
головний бухгалтер _____ Ворушило І.В.
головний економіст _____ Дегтяр Н.А.
старший бухгалтер _____ Кошель Н.І.
інженер з ОП _____ Заприса А.М.
зав. МТП _____ Роботько П.М.
головний спеціаліст управління
спільною власністю орендних
відносин та приватизації
Сумської обласної ради _____ Юсупова Н.В.

В.о. начальника
відділу капітальних
та поточних видатків _____ Косенко А.О.

181

ЗАТВЕРДЖУЮ
Директор
(посада керівника
Шосткинського агролісгоспу
установи)
П.П.Костюченко
(підпис) (ініціали та прізвище)
"25" 01 2018 р.

М. П.

АКТ № 1
технічного стану нерухомого майна, що належить до спільної власності територіальних сіл, селищ, міст Сумської області

Реєстраційний№	Кількістьаркушів	№ акта	Дата складання	Підставаоперації	Найменування будівлі
1	2	1	03.01.2018 р.	списання	Механічна майстерня

№ за генпланом	Адреса	Підрозділ	Установа	Об'єднання
	с. ІвотШосткинського р-ну, Сумської обл. вул. Лісна, 1		Шосткинське дочірнє агролісогосподарське підприємство «Шосткинський агролісгосп»	

Показники обліку будівлі (споруди):			
1. Рік побудови	1968	7. Первинна вартість, грн.	32680
2. Будівельний об'єм, куб. м	96	8. Сума нарахованого зносу, грн. фактично/по обліку	32680
3. Матеріал	цегла	9. Проведені капітальні ремонти	Не проводились
4. Загальна площа, кв. м	40	10. Залишкова вартість, грн. фактично/по обліку	0
5. Категорія за обліком	будівлі		
6. Термін експлуатації:			
за нормою, років	45 р.		
фактично, років	49 р.		

1. При ознайомленні з документами і перевірці встановлено:

I. Технічний стан основних конструктивних елементів будівлі (споруди):

а) фундаменти: у незадовільному стані, у багатьох місцях в наявності просідання та руйнації;

б) стіни (цегляні): сліди замокання та промерзання. Руйнування кладки, вивітрювання розчину та випадання розчину зі швів, сліди протікання від зруйнованої покрівлі, в окремих місцях цегляна кладка зруйнована, наскрізні діри;

в) покрівля - повністю пошкоджений двосхилий дах, стропильна система, дерев'яна обрешітка: балки прогнили, перекриття просіло, шиферне покриття даху повністю зруйноване в результаті сильних поривів вітру, зірване і побите. Покрівля на 100% площі зруйнована повністю;

г) вхідні двері – металеві, інших дверей між приміщеннями не має

д) підлога – бетонна: місцями ями до 90%;

є) інженерне забезпечення: водопровід, каналізація, електромережа відсутня.

2. Об'єкт знаходиться в аварійному стані.

Пропозиції комісії: Пропонуємо до списання даний об`єкт, який за тривалий час експлуатації фізично зношений і не підлягає ремонту, може загрожувати життю мешканців, так як майстерня знаходиться на території житлового масиву в аварійному стані.

Голова комісії: _____ (підпис) М.І. Мірошниченко (ініціали та прізвище)

Члени комісії: _____ І.В. Ворушило

_____ Н.А. Дегтяр

_____ Н.І. Кошель

_____ А.М. Заприса

_____ П.М. Роботько

_____ Н.В. Юсупова

_____ А.О. Косенко

Акт складено у __2__ примірниках.

Додаток 1
до Порядку
ЗАТВЕРДЖУЮ
Директор Шосткинського агролісгоспу
(посада керівника суб'єкта господарювання)
П.П. Костюченко
(підпис) (ініціали та прізвище)
25 01 2018 р.
М. П.

ВІДОМІСТЬ
про об'єкти нерухомого майна , що належить до спільної власності територіальних сіл, селищ, міст Сумської області , що пропонуються до списання станом на 03 січня 2018 р.

Порядковий номер	Найменування об'єкта	Рік випуску / дата введення в експлуатацію	Номер об'єкта			Інформація про проведення модернізації, модифікації, добудови, дообладнання реконструкції	Вартість здійснених капітальних інвестицій, гривень	Первісна (переоцінена) вартість, гривень	Сума нарахованого зносу, гривень	Балансова (залишкова) вартість, гривень
			інвентарний	заводський	паспортний					
1	Механічна майстерня	1968р.	01000003			Не проводились	0	32680	32680	0

Дані про дорогоцінні метали *дорогоцінні метали відсутні*
(подаються у разі їх наявності за кожним об'єктом)

Головний бухгалтер (підпис) І.В. Ворушило (ініціали та прізвище)

182

Додаток 2
до Порядку

ЗАТВЕРДЖУЮ
Директор Шосткинського агролісгоспу
(посада керівника суб'єкта господарювання)
_____ П.П. Костюченко
(підпис) (ініціали та прізвище)
25 01 2018 р.
М. П.

АКТ
інвентаризації об'єктів нерухомого майна , що належить до спільної власності територіальних сіл, селищ, міст Сумської області , що пропонуються до списання

Комунальний заклад Сумської обласної ради – Шосткинське дочірнє агролісогосподарське підприємство «Шосткинськийагролісгосп»
(найменування суб'єкта господарювання та його місцезнаходження (цеху, дільниці тощо), де проводилась інвентаризація)

На підставі наказу від 02 січня 2018 р. № 13
комісією у складі: головний інженер Мірошниченко М.І., головний бухгалтер Ворушило І.В., головний економіст Дегтяр Н.А., старший бухгалтер Кошель Н.І., інженер з ОП Заприса А.М., завідуючий МТП Роботько П.М.,

(посада, прізвище та ініціали членів комісії)

проведено інвентаризацію об'єкта комунальної власності, що пропонується до списання і відображається на субрахунку №103 станом на 03 січня 2018 р.

Інвентаризацію розпочато 03 січня 2018 р.

Інвентаризацію закінчено 03 січня 2018 р.

Під час проведення інвентаризації встановлено таке:

Порядковий номер	Найме-нуванняоб'єкта	Рік випуску / дата введення в експлуа-тацію	Рік випуску / дата введення в експлуатацію			Станом на 03 січня 2018 р.				Примітка
			інвен-тарний	завод-ський	паспорт-ний	Фактично виявлено		за даними бухгалтерського обліку		
						кількість	первісна (перео-цінена) вартість, гривень	кількість	первісна (перео-цінена) вартість, гривень	
1	Механічна майстерня	1968	01000003			1	32680	1	32680	
Усього						1	32680	1	32680	

Усього

Усього за актом: 1(один)

(цифрами і словами)

1) загальна кількість об'єктів (фактично): 1 (один)

(цифрами і словами)

2) на суму, гривень (фактично): 32680 (Тридцять дві тисячі шістсот вісімдесят)

(цифрами і словами)

Голова комісії: Головний інженер М.І. Мірошниченко

Члени комісії:
Головний бухгалтер І.В. Ворушило
Головний економіст Н.А. Дегтяр
Старший бухгалтер Н.І. Кошель
Інженер з ОП А.М. Заприса
Завідуючий МТП П.М. Роботько

гол. спеціаліст управління майном СОР Н.В. Жигунова

В.о. начальника відділу капітальних та поточних видатків Н.О. Коваленко







https://fileview.fwdcdn.com/?url=https%3A%2F%2Fmail.ukr.net%2Fapi%2Fpublic%2Ffile_view%2Flist%3Ftoken%3DJlW832vlnzcTr7NF6SKRmXiX-QVkGql>

189

СУМСЬКА ОБЛАСНА РАДА
УПРАВЛІННЯ МАЙНОМ СУМСЬКОЇ ОБЛАСНОЇ РАДИ
КОМУНАЛЬНЕ ПІДПРИЄМСТВО СУМСЬКОЇ ОБЛАСНОЇ РАДИ
«ПАЛИВОКОМУНЕНЕРГО»
вул. Борців революції, 2, м. Суми, Україна, 40009, тел./факс (0542) 612-083, 612-084, E-mail: pke_sumy@ukr.net,
р/р 26003434034400, ПАТ «УкрСиббанк», МФО 351005, Код ЄДРПОУ 38522721

15.05.2018 р. № 65
На №_____ від _____

Начальнику управління майном
Сумської обласної ради
Нагорному Д.В.

У зв'язку із зношенням основних засобів та необхідності оптимізації управління майном, яке перебуває на балансі підприємства, просимо вирішити питання про надання згоди на списання основних засобів, згідно актів, яке перебуває на території Баничицького паливного складу.

Додаток:
- Довідка – 1 арк.;
- Відомість про земельну ділянку – 1 арк.;
- Копія державного акту – 1 арк.;
- Копія витягу з держреєстру– 1 арк.;
- Копія рішення СОР – 2 арк.;
- Відомість про об'єкт державної власності – 1 арк.;
- Акт №1 технічного стану -1 арк.;
- Акт обстеження технічного стану - 2 арк.;
- Техніко-економічне обґрунтування – 2 арк.;
- Акт інвентаризації - 2 арк.;
- Звіт про списання - 2 арк.;
- Інвентарна картка - 1 арк.;
- Фото залізничної колії - 3 арк.;
- Копія листа ПАТ «Українська залізниця»

В.о. директора **А.В. Маренцев**

190

СУМСЬКА ОБЛАСНА РАДА
УПРАВЛІННЯ МАЙНОМ СУМСЬКОЇ ОБЛАСНОЇ РАДИ
КОМУНАЛЬНЕ ПІДПРИЄМСТВО СУМСЬКОЇ ОБЛАСНОЇ РАДИ
«ПАЛИВОКОМУНЕНЕРГО»
вул. Борців революції, 2, м. Суми, Україна, 40009, тел./факс (0542) 612-083, 612-084, E-mail: pke_sumy@ukr.net,
р/р 26003434034400, ПАТ «УкрСиббанк», МФО 351005, Код ЄДРПОУ 38522721

15.05.2018 № 65 На №_____від_____

Довідка

Нерухоме майно, залізнична колія, що знаходиться на балансі Комунального підприємства Сумської обласної ради «Паливокомуненерго» за адресою: Україна, Сумська область, Глухівський район, с. Баничі, вул. Мурашко, 164 а, інвентарний (номенклатурний) номер 10300101, не знаходиться під арештом, заставою, або в оренді.

В.о. директора **А.В. Маренцев**

Головний бухгалтер **Н.В. Пшиницька**

СУМСЬКА ОБЛАСНА РАДА
УПРАВЛІННЯ МАЙНОМ СУМСЬКОЇ ОБЛАСНОЇ РАДИ
КОМУНАЛЬНЕ ПІДПРИЄМСТВО СУМСЬКОЇ ОБЛАСНОЇ РАДИ
«ПАЛИВОКОМУНЕНЕРГО»
вул. Борців революції, 2, м. Суми, Україна, 40009, тел./факс (0542) 612-083, 612-084, E-mail: pke_sumy@ukr.net,
р/р 26003434034400, ПАТ «УкрСиббанк», МФО 351005, Код ЄДРПОУ 38522721

15.05.2018 № 65/1 На №_____від_____

Відомість про земельну ділянку

Земельна ділянка, на який розташоване нерухоме майно (залізнична колія) надана у постійне користування комунальному підприємству Сумської обласної ради «Паливокомуненерго» відповідно до рішення двадцять четвертої сесії шостого скликання Сумської обласної ради від 19.04.2013р. на підставі державного акту №ЯЯ283177 від 27.07.2011, який видано відповідно до розпорядження Глухівської райдержадміністрації від 21.01.2011р. № 26.

Площа земельної ділянки 7496м. кв.

В.о. директора **А.В. Маренцев**

Головний бухгалтер **Н.В. Пшиницька**

ДЕРЖАВНИЙ АКТ

на право постійного користування земельною ділянкою

Серія ЯЯ №283177 UA UA

Державний акт на право постійного користування земельною ділянкою видано

Сумське обласне комунальне підприємство "Фонд інвестування об'єктів соціальної сфери

(назва юридичної особи та

та промисловості"

її місцезнаходження – адреса)

м. Суми, вул. Шишкарівська, 9

і на підставі рішення органу державної влади або органу місцевого самоврядування

розпорядження Глухівської райдержадміністрації від 21.01.2011 р., №26

(назва органу, дата і номер рішення)

є постійним користувачем земельної ділянки площею 0,7496 га

(гектарів або кв. метрів)

у межах згідно з планом.

Земельна ділянка розташована на території Баницької сільської ради за межами населених пунктів

(адреса – вулиця, населений пункт,

Глухівського району Сумської області

район, область)

Цільове призначення (використання) земельної ділянки для комерційного використання

Державний акт складено у двох примірниках, перший з яких передано постійному користувачу земельної ділянки, другий зберігається у відділі Держкомзему у Глухівському районі Сумської області

(назва державного органу земельних ресурсів)

Акт зареєстровано в Книзі записів реєстрації державних актів на право власності на землю та на право постійного користування землею, договорів оренди землі за № 592158043000001

Голова Глухівської районної державної адміністрації

(назва місцевої державної адміністрації або органу місцевого самоврядування)

М.П. (підпис) О.О. Ткаченко (прізвище)

Начальник відділу Держкомзему у Глухівському районі

(назва державного органу земельних ресурсів)

(підпис) Ю.О. Юрченко (прізвище)

27 липня 2011 р.

(Постанова Кабінету Міністрів України від 02.04.2002 р. № 449 "Про затвердження форм державного акта на право власності на земельну ділянку та державного акта на право постійного користування земельною ділянкою")

План меж земельної ділянки

Кадастровий номер земельної ділянки

5921580400:04:001:02

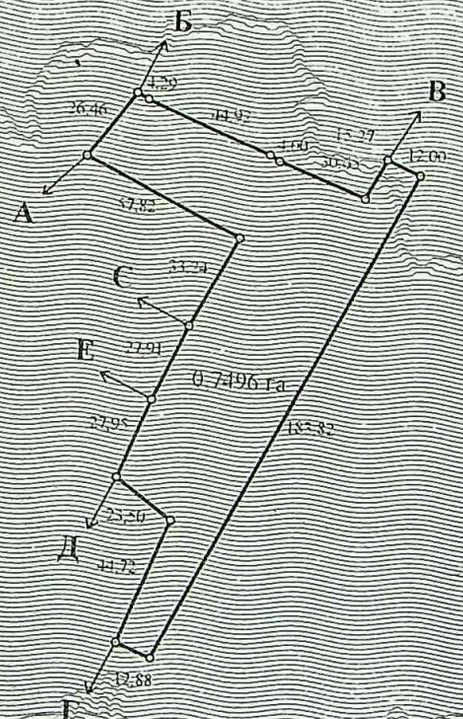

ОПИС МЕЖ

А до Б землі Баницької сільської ради

Б до В земельна ділянка гр. Коняєва К.О.

В до Г землі Південно - Західної залізниці

Г до Д земельна ділянка гр. Литовський В.П.

Д до Е земельна ділянка гр. Яненко Г.М.

Е до Є земельна ділянка гр. Куртова О.О.

Є до А земельна ділянка гр. Логвиненко В.В.

Масштаб 1: 2500

Начальник Державного управління (відділу) земельних ресурсів

(підпис)

ВИТЯГ

з Державного реєстру речових прав на нерухоме майно
про реєстрацію іншого речового права

Індексний номер витягу:	31448343
Дата, час формування:	23.12.2014 11:22:55
Витяг надав:	Реєстраційна служба Глухівського міськрайонного управління юстиції Сумської області
Підстава надання витягу:	заява з реєстраційним номером: 9553598, дата і час реєстрації заяви: 23.12.2014 10:42:51, заявник: Деркач Андрій Михайлович (уповноважена особа)

Актуальна інформація про державну реєстрацію іншого речового права

Номер запису про інше речове право: 8192136

Дата, час державної реєстрації:	23.12.2014 10:42:51
Державний реєстратор:	Нужний Богдан Ігоревич, Реєстраційна служба Глухівського міськрайонного управління юстиції Сумської області
Підстава виникнення іншого речового права:	державний акт на право постійного користування земельною ділянкою, серія та номер: ЯЯ 283177, виданий 27.07.2011, видавник: Глухівська районна державна адміністрація Сумської області
Підстава внесення запису:	Рішення про державну реєстрацію прав та їх обтяжень, індексний номер: 18233371 від 23.12.2014 11:05:46
Вид іншого речового права:	право постійного користування земельною ділянкою
Відомості про суб'єкта іншого речового права:	**Правокористувач: Комунальне підприємство Сумської обласної ради "Паливокомуненерго"**, код ЄДРПОУ: 38522[illegible], країна реєстрації: Україна **особа, яка передає право (власник): Глухівська районна державна адміністрація**, Держава, код ЄДРПОУ: 04058108, країна реєстрації: Україна, адреса: Сумська обл., м. Глухів, вулиця Києво-Московська, будинок 43

Відомості про об'єкт іншого речового права

Опис об'єкта іншого речового права	земельна ділянка загальною площею 0,7496 га

Відомості про об'єкт нерухомого майна

Реєстраційний номер об'єкта нерухомого майна: 536249559215

ЕЕН 162719

Об'єкт нерухомого майна:	земельна ділянка
Адреса:	Сумська обл., Глухівський р., с/рада Баницька
Кадастровий номер:	5921580400:04:001:0293
Цільове призначення:	для будівництва та обслуговування будівель торгівлі
Витяг сформував:	Нужний Б.І.
Державний реєстратор:	Нужний Б.І.
Підпис:	

Руденко О.М.
Во опрацюванні

194

ГЛУХІВСЬКИЙ МІСЬКРАЙОННИЙ СУД
СУМСЬКОЇ ОБЛАСТІ
вул. Києво-Московська, 30, м.Глухів, 41400, тел/факс (05444) 2-23-79
E-mail: inbox@gl.su.court.gov.ua Код ЄДРПОУ 26440794

02.05.2018 року № 04-12/95/18-вих. На вих. № 54 від 23.04.2018 року

В. о. директора Комунального
підприємства Сумської обласної ради
«Паливокомуненерго»
Маренцеву А. В.
вул. Гетьмана Мазепи, 2, м. Суми, 40009

Глухівський міськрайонний суд Сумської області надсилає копію вироку від 04 грудня 2015 року відносно засудженого Картишова Ігоря Андрійовича, 01.10.1963 р.н. за ч. 1 ст. 185 КК України.

Додаток: копія вироку на 2 арк.

Голова Глухівського
міськрайонного суду
вик. Бадуліна А. В.

О. В. Сапон

Вхід № 32
від 07.05.18р.

Копія:

Справа № 576/1901/15-к
Провадження № 1-кп/576/222/15

ВИРОК
ІМЕНЕМ УКРАЇНИ

04 грудня 2015 року Глухівський міськрайонний суд Сумської області в складі:

головуючого – судді Колодяжного А.О.,
за участю секретаря – Терені Л.О.,
прокурора – Пашкіна С.В.,
обвинуваченого – Картишова І.А.,
представників потерпілих – Левіка М.М. та Деркача А.В.,

розглянувши у відкритому судовому засіданні в залі судових засідань суду в м. Глухів кримінальне провадження внесене до Єдиного реєстру досудових розслідувань за № 12015200070000776 від 17.07.2015 р. про обвинувачення:

Картишова Ігоря Андрійовича, 01.10.1963 року народження, уродженця с. Городно, Вороновського району Гродненської області, українця, громадянина України, неодруженого, з вищою освітою, зі слів працюючого директором ТОВ «Альянс КІА», зареєстрованого та проживаючого за адресою: вул. Курлука, буд. 1/3, кім. 418, м. Глухів Сумської області, відповідно до ст. 89 КК України не судимого,

у вчиненні злочину передбаченого частиною 1 статті 185 Кримінального кодексу України (далі – КК України), -

встановив:

Картишов І.А., 16.07.2015 р. у період часу з 16 год. 00 хв. до 20 год. 00 хв., з корисливих мотивів, маючи єдиний умисел на заволодіння чужим майном, скориставшись відсутністю сторонніх осіб, знаходячись біля паливного складу, розташованого по вул. Мурашка, 164а в с. Баничі Глухівського району, таємно, шляхом демонтажу залізничної під'їзної колії, що належить Комунальному підприємству Сумської обласної ради «Паливкомуненерго», викрав 30 метрів залізничних рейок марки Р-43, вартістю за 1 метр рейок 208 грн., спричинивши потерпілому збитки на загальну суму 6240 грн., та 57 метрів залізничних рейок марки Р-43, вартістю за 1 метр рейок 208 грн., що були складовані на відкритій ділянці місцевості на 18 км. п. 5 на перегоні «Глухів - Баничі» в с. Баничі Глухівського району, та належали Державному територіально-галузевому об'єднанню «Південно-західна залізниця» відокремленому підрозділу Хутір-Михайлівська дистанція колія, спричинивши потерпілому збитки на загальну суму 11856 грн. В подальшому викраденим майном Картишов І.А. розпорядився на власний розсуд.

В судовому засіданні обвинувачений Картишов І.А. свою провину в інкримінованому злочині визнав повністю та підтвердив обставини, викладені в обвинувальному акті, пояснивши, що він займався підприємницькою діяльністю та мав на меті орендувати паливний склад у с. Баничі, який належав «Паливкомуненерго», проте договору на оренду не уклав. Знаючи, що біля цього складу була під'їзна колія, яка не експлуатувалась, він вирішив розібрати рейки з неї та обміняти їх на бетонні плити. 16.07.2015 р. він приїхав до паливного складу у с. Баничі, взявши з собою зварювальника Шишкова Олега та вантажника Буханістого Ігоря. Після чого порізали рейки з під'їзної копії, а потім він знайшов складовані рейки у кущах, які завантажили в автомобіль тієї особи, з якою він домовився обміняти рейки на плити, і відвезли їх у Буринь. Всього він викрав близько 70-80 метрів цих рейок. З обсягом викраденого та його вартістю, що зазначена у обвинувальному акті погоджується.

За згодою сторін, згідно частини 3 статті 349 КПК України, судом було визнано недоцільним дослідження всіх доказів по справі, що були зібрані в ході досудового розслідування стосовно фактичних обставин справи, оскільки обвинувачений та інші учасники судового розгляду правильно розуміють зміст цих обставин, немає сумнівів у добровільності та істинності їх позиції, а також фактичні обставини справи ніхто не оспорює, крім того учасникам судового провадження роз'яснено, що вони будуть позбавлені права оскаржити ці обставини в апеляційному порядку. Тому, суд обмежив дослідження фактичних обставин справи, а саме: допитом обвинуваченого та дослідженням матеріалів кримінального провадження, що характеризують особу обвинуваченого:

- довідка ОСК УМВС України в Сумській області за № 54-28102015/59007, з якої вбачається відсутність підстав вважати обвинуваченого таким, що має судимості;
- характеристика, видана старшим будинку від 03.09.2015 р., у якій зазначається, що Картишов І.А. проявив себе з негативної сторони і постійно на нього надходять скарги від сусідів по поверху;
- згідно довідки лікаря психіатра, обвинувачений на обліку не значиться, проте перебуває на обліку у лікаря-нарколога з діагнозом «хронічний алкоголізм».

Дослідивши матеріали справи, суд приходить до висновку, що покази обвинуваченого мають характер логічних, послідовних та таких, що в сукупності з іншими наведеними доказами дозволяють суду зробити обґрунтований висновок про те, що обвинувачений своїми діями вчинив кримінальне правопорушення, передбачене частиною 1 статті 185 КК України, а саме Картишов І.А. своїми умисними протиправними діями вчинив таємне, з корисливих спонукань, викрадення чужого майна – 30 метрів залізничних рейок марки, загальною вартістю 6240 грн., що належали Комунальному підприємству Сумської обласної ради «Паливкомуненерго» та 57 метрів залізничних рейок, загальною вартістю 11856 грн., що належали Державному територіально-галузевому об'єднанню «Південно-західна залізниця» відокремленому підрозділу Хутір-Михайлівська дистанція колія.

Відповідно до статті 65 КК України, при призначенні Картишову І.А. виду та міри покарання, суд приймає до уваги характер і ступінь суспільної небезпеки вчиненого ним кримінального правопорушення, яке відноситься до категорії злочинів середньої тяжкості, конкретні обставини справи, дані про його особу, а саме: має місце реєстрації та постійного проживання, на обліку у лікаря психіатра не перебуває, проте знаходиться на обліку у лікаря нарколога з діагнозом «хронічний алкоголізм», утриманців не має, характеризується негативно, раніше неодноразово притягався до відповідальності за корисні злочини та перебував у місцях позбавлення волі проте вважається таким, що не має судимостей.

Також суд враховує, що жодних характеристик, які підтверджували б, що Картишов І.А. змінив середовище існування не надано. Протягом часу досудового

розслідування та судового розгляду завдану шкоду потерпілим не відшкодував навіть частково, за час розгляду справи неодноразово ухилявся від явки до суду.

Суд визнає пом'якшуючими обставинами щире каяття обвинуваченого у вчиненні кримінального правопорушення, сприяння розкриттю злочину.

Обставин, які обтяжують покарання суд не знаходить.

Суд вважає, що пом'якшуючі обставини, відсутність обтяжуючих обставин лише частково знижують тяжкість вчиненого злочину.

Враховуючи негативні відомості про особу, не бажання стати на шлях виправлення, суд вважає, що без позбавлення обвинуваченого свободи не буде досягнуто мети покарання, а тому необхідним і достатнім покаранням для виправлення обвинуваченого і попередження скоєння ним нових злочинів є покарання у виді арешту. Проте з урахуванням обставин справи, даних про особу обвинуваченого і наявність обставин, що пом'якшують покарання, суд доходить до висновку, що арешт має бути призначений строком на два місяці.

Питання про розподіл процесуальних витрат необхідно вирішити у відповідності до ст. 124 КПК України – стягнувши з обвинуваченого на користь держави процесуальні витрати на залучення експертів.

У зв'язку з необхідністю виконання вироку, суд вирішує взяти обвинуваченого під варту у залі суду.

Керуючись ст.ст. 368, 370 КПК України, суд, -

ухвалив:

Картишова Ігоря Андрійовича визнати винним у вчиненні злочину передбаченого частиною 1 статті 185 КК України і призначити йому покарання за цим законом у виді двох місяців арешту.

Обрати Картишову Ігорю Андрійовичу запобіжний захід у вигляді тримання під вартою, взявши його під варту у залі суду негайно.

Строк відбування покарання Картишову І.А. відраховувати з 04.12.2015 р.

Стягнути з Картишова Ігоря Андрійовича на користь держави процесуальні витрати, пов'язані з виконанням експертизи в сумі 984 (дев'ятсот вісімдесят чотири) грн. 00 коп.

Вирок суду може бути оскаржений протягом тридцяти днів з дня його проголошення до Апеляційного суду Сумської області через Глухівський міськрайонний суд Сумської області.

Вирок суду не може бути оскаржений в апеляційному порядку з підстав заперечення обставин, які ніким не оспорювалися під час судового розгляду і дослідження яких було визнано судом недоцільним відповідно до положень ч. 3 ст. 349 КПК України.

Вирок набирає законної сили після закінчення строку подання апеляційної скарги, якщо таку скаргу не було подано. У разі подання апеляційної скарги вирок, якщо його не скасовано, набирає законної сили після ухвалення рішення судом апеляційної інстанції.

Копію вироку після його проголошення негайно вручити обвинуваченому та прокурору.

Суддя: (підпис) (Колодяжний А. О.)
Копія вірно:

Голова Глухівського міськрайонного суду **О. В. Сапон**

198

Довідка

Вирок Глухівського міськрайонного суду Сумської області від 04 грудня 2015 року відносно засудженого Картишова Ігоря Андрійовича, 01.10.1963 р.н. набрав законної сили 05 січня 2016 року.

Голова Глухівського
міськрайонного суду **О. В. Сапон**

Вирок Глухівського
міськрайонного суду
на 1 (одному) аркушах
Секретар

Додаток 1
до Порядку
(підпункт 2 пункту 4)

ЗАТВЕРДЖУЮ
В.о. директора КПСОР «Паливокомуненерго»
_____ А.В. Маренцев
«08» травня 2018 р.

ВІДОМІСТЬ
про об'єкти державної власності, що пропонуються до списання станом на 08 травня 2018 р.

Порядковий номер	Найменування об'єкта	Рік випуску / дата введення в експлуатацію	Номер об'єкта			Інформація про проведення модернізації, модифікації, добудови, дообладнання, реконструкції	Вартість здійснених капітальних інвестицій, гривень	Первісна (переоцінена) вартість, гривень	Сума нарахованого зносу, гривень	Балансова (залишкова) вартість, гривень
			інвентарний	заводський	паспортний					
1	Залізнична колія	1975/ лютий 2010	10300101			не проводились	0,00	11619,00	10819,00	800,00
	Усього									

Дані про дорогоцінні метали _____*дорогоцінні метали відсутні*_____
(подаються у разі їх наявності за кожним об'єктом)

Головний бухгалтер _____ **Н.В. Пшиницька**

-

199

200

Затверджую
В.о. директора КПСОР «Паливокомуненерго»
_____А.В. Маренцев
«08» 05 2018р.

Акт№1
технічного стану нерухомого майна, що належить
КПСОР «Паливокомуненерго»

№	Кіл-сть аркушів	Дата складання	Підстава операції	Наймену вання	Адреса	Установа
1	1	08.05.2018		Залізнична колія	Сумська обл., Глухівський р-н, с.Баничі	КПСОР «Паливоко муненрго»

Показники обліку будівлі(споруди)

1. Рік побудови 1975 рік.
2. Матеріал метал
3. Загальна довжина 120 м.пог.
4. Категорія за обліком споруди
5. Термін експлуатації років 55
6. Фактично років 43
7. Первинна вартість 11 619,00грн.
8. Сума нарахованого зносу 10 819,00грн.
9. Проведені капітальні ремонти не проводились
10. Залишкова (ліквідаційна) вартість 800,00грн.

Голова комісії: головний інженер _____О.А. Степанець

Члени комісії
головний бухгалтер _____Н.В. Пшиницька

бухгалтер _____Т.В. Стеценко

начальник відділу капітальних
та поточних видатків управління
майном Сумської обласної ради _____А.О. Косенко

начальник відділу управління спільної
власності, орендних відносин та
приватизації управління майном
Сумської обласної ради _____О.П. Скляров

Затверджую
В.о. директора
КПСОР «Паливокомуненерго»
_____А.В. Маренцев
«08» 05 2018р.

Акт обстеження
технічного стану залізничної колії

від «08» 05 2018рік

Комісія у складі: голова комісії: головний інженер Степанець О.А., члени комісії: головний бухгалтер Пшиницька Н.В., бухгалтер Стеценко Т.В., начальник відділу капітальних та поточних видатків управління майном Сумської обласної ради А.О. Косенко, начальник відділу управління спільною власністю, орендних відносин та приватизації управління майном Сумської обласної ради Скляров О.П., склала даний акт обстеження технічного стану залізничної колії 1975 року випуску, інвентарний № 10300101.

Залізнична колія металева з рейками марки Р-43, з дерев'яними шпалами, накладками, з кріпленнями та з`єднаннями, загальна протяжність залізничної колії складає 120,0 м.п. 16.07.2015р. відбулась крадіжка частини залізничної колії (рейок марки Р43 в кількості 30м., частини металевих накладок, з металевими кріпленнями та з`єднаннями), про що свідчить вирок Глухівського міськрайонного суду Сумської області від 04.12.2015р. (кримінальне провадження ЄРДР №132015200070000776 від 17.07.2015р.). Залізнична колія фізично зношена, головка рейок має корозію і раковини різної форми та глибини. В наявності осідання рейкової основи в результаті прогнивання дерев'яних шпал. Накладки з кріпленнями та з'єднаннями зношені, мають видимі сліди корозії. Частина костилів відсутня. Залізнична колія не в робочому стані. В зв`язку з тим, що в 2009-2010р. Укрзалізницею було демонтоване частина станційної колії №5 та стрілочного переводу №7 через які примикала залізнична колія паливного складу КПСОЛР «Паливокомуненерго» подальша експлуатація залізничної колії неможлива і ремонт недоцільний (про що свідчить лист ПАТ «Українська залізниця» РФ «Південно-західна залізниця» ВР Конотопська дирекція залізничних перевезень №28 від 03.05.2018р.).

Згідно викладеного та висновку комісії залізничну колію відновити недоцільно і подальшу експлуатацію неможливо, підлягає списанню.

Голова комісії: головний інженер _____О.А. Степанець

Члени комісії
головний бухгалтер _____Н.В. Пшиницька

бухгалтер _____Т.В. Стеценко

начальник відділу капітальних
та поточних видатків управління
майном Сумської обласної ради _____ А.О. Косенко

начальник відділу управління спільної
власності, орендних відносин та
приватизації управління майном
Сумської обласної ради _____ О.П. Скляров

203

В.о. директора
КПСОР «Паливокомуненерго»
_____А.В. Маренцев
«08» 05 2018р.

Техніко-економічне обґрунтування
необхідності списання нерухомого майна, що знаходиться на балансі КПСОР «Паливокомуненерго»

від «08» 05 2018рік

Комісія створена згідно наказу №6-О від13 березня 2017р., голова комісії: головний інженер Степанець О.А., члени комісії: головний бухгалтер Пшиницька Н.В., бухгалтер Стеценко Т.В., начальник відділу капітальних та поточних видатків управління майном Сумської обласної ради А.О. Косенко, начальник відділу управління спільною власністю, орендних відносин та приватизації управління майном Сумської обласної ради Скляров О.П.

Встановила:

1. Пропонується до списання даний об'єкт, який за тривалий час експлуатації фізично зношений, не підлягає відновленню і подальша його експлуатація неможлива.

2. Список нерухомого майна, що пропонується до списання: залізнична колія, 1975 року виготовлення, інвентарний № 10300101, загальна довжина 120,0 м.п.

3. В результаті списання залізничної колії загальної довжини 120,0 м.п. будуть оприбутковані наступні матеріальні цінності, а саме:
- рейки залізничні довжиною 120,0 м.п;
- накладки, з кріпленнями та з`єднаннями;
- дерев'яні шпали.

4. **Висновок:** враховуючи вище викладене техніко-економічне обґрунтування необхідності списання майна, комісія вважає за доцільне списати залізничну колію загальною довжиною 120,0 м.п., як фізично зношений об'єкт, з яких: 105,0 м.п. є в наявності, а 30 м, або 15 м.п. були викрадені раніше, про що свідчить вирок Глухівського міськрайонного суду Сумської області від 04.12.2015р. (кримінальне провадження ЄРДР №132015200070000776 від 17.07.2015р.).

Голова комісії: головний інженер _____О.А. Степанець

Члени комісії
головний бухгалтер _____Н.В. Пшиницька

бухгалтер _____Т.В. Стеценко

начальник відділу капітальних
та поточних видатків управління
майном Сумської обласної ради _____ А.О. Косенко

начальник відділу управління спільної
власності, орендних відносин та
приватизації управління майном
Сумської обласної ради _____ О.П. Скляров

205

В.о. директора
КПСОР «Паливокомуненерго»
_____А.В. Маренцев
«___» _____2018р.

Техніко-економічне обґрунтування
необхідності списання нерухомого майна, що знаходиться на балансі КПСОР «Паливокомуненерго»

від «08» 05 2018рік

Комісія створена згідно наказу №6-О від13 березня 2017р., голова комісії: головний інженер Степанець О.А., члени комісії: головний бухгалтер Пшиницька Н.В., бухгалтер Стеценко Т.В., начальник відділу капітальних та поточних видатків управління майном Сумської обласної ради А.О. Косенко, начальник відділу управління спільною власністю, орендних відносин та приватизації управління майном Сумської обласної ради Скляров О.П.

Встановила:

1. Пропонується до списання даний об'єкт, який за тривалий час експлуатації фізично зношений, не підлягає відновленню і подальша його експлуатація неможлива.

2. Список нерухомого майна, що пропонується до списання: залізнична колія, 1975 року виготовлення, інвентарний № 10300101, загальна довжина 120,0 м.п.

3. В результаті списання залізничної колії загальної довжини 120,0 м.п. будуть оприбутковані наступні матеріальні цінності, а саме:
- рейки залізничні довжиною 120,0 м.п;
- накладки, з кріпленнями та з`єднаннями;
- дерев'яні шпали.

4. **Висновок:** враховуючи вище викладене техніко-економічне обґрунтування необхідності списання майна, комісія вважає за доцільне списати залізничну колію загальною довжиною 120,0 м.п., як фізично зношений об'єкт, з яких: 105,0 м.п. є в наявності, а 30 м, або 15 м.п. були викрадені раніше, про що свідчить вирок Глухівського міськрайонного суду Сумської області від 04.12.2015р. (кримінальне провадження ЄРДР №132015200070000776 від 17.07.2015р.).

Голова комісії: головний інженер _____О.А. Степанець

Члени комісії
головний бухгалтер _____Н.В. Пшиницька

бухгалтер _____Т.В. Стеценко

начальник відділу капітальних
та поточних видатків управління
майном Сумської обласної ради _____ А.О. Косенко

начальник відділу управління спільної
власності, орендних відносин та
приватизації управління майном
Сумської обласної ради _____ О.П. Скляров

207

В.о. директора
КПСОР «Паливокомуненерго»
_____А.В. Маренцев
«08» _____2018р.

Техніко-економічне обґрунтування
необхідності списання нерухомого майна, що знаходиться на балансі КПСОР «Паливокомуненерго»

від «08» 05 2018рік

Комісія створена згідно наказу №6-О від13 березня 2017р., голова комісії: головний інженер Степанець О.А., члени комісії: головний бухгалтер Пшиницька Н.В., бухгалтер Стеценко Т.В., начальник відділу капітальних та поточних видатків управління майном Сумської обласної ради А.О. Косенко, начальник відділу управління спільною власністю, орендних відносин та приватизації управління майном Сумської обласної ради Скляров О.П.

Встановила:

1. Пропонується до списання даний об'єкт, який за тривалий час експлуатації фізично зношений, не підлягає відновленню і подальша його експлуатація неможлива.

2. Список нерухомого майна, що пропонується до списання: залізнична колія, 1975 року виготовлення, інвентарний № 10300101, загальна довжина 120,0 м.п.

3. В результаті списання залізничної колії загальної довжини 120,0 м.п. будуть оприбутковані наступні матеріальні цінності, а саме:
- рейки залізничні довжиною 120,0 м.п;
- накладки, з кріпленнями та з`єднаннями;
- дерев'яні шпали.

4. **Висновок:** враховуючи вище викладене техніко-економічне обґрунтування необхідності списання майна, комісія вважає за доцільне списати залізничну колію загальною довжиною 120,0 м.п., як фізично зношений об'єкт, з яких: 105,0 м.п. є в наявності, а 30 м, або 15 м.п. були викрадені раніше, про що свідчить вирок Глухівського міськрайонного суду Сумської області від 04.12.2015р. (кримінальне провадження ЄРДР №132015200070000776 від 17.07.2015р.).

Голова комісії: головний інженер _____О.А. Степанець

Члени комісії
головний бухгалтер _____Н.В. Пшиницька

бухгалтер _____Т.В. Стеценко

начальник відділу капітальних
та поточних видатків управління
майном Сумської обласної ради _____ А.О. Косенко

начальник відділу управління спільної
власності, орендних відносин та
приватизації управління майном
Сумської обласної ради _____ О.П. Скляров

Додаток 2
до Порядку
(підпункт 3 пункту 4)

ЗАТВЕРДЖУЮ
В.о. директора КПСОР «Паливокомуненерго»
_____ А.В. Маренцев
«08» травня 2018 р.

АКТ
інвентаризації об'єктів державної власності, що пропонуються до списання

Комунальне підприємство Сумської обласної ради «Паливокомуненерго»
(найменування суб'єкта господарювання та його місцезнаходження (цеху, дільниці тощо), де проводилась інвентаризація)

На підставі наказу (розпорядження) від 13 березня 2017 р. № 6-О
комісією у складі: голова комісії: головний інженер Степанець О.А., члени комісії: головний бухгалтер Пшиницька Н.В., бухгалтер Стеценко Т.В., начальник відділу капітальних_та поточних видатків управління майном Сумської обласної ради А.О. Косенко, начальник відділу управління спільною власністю, орендних відносин та приватизації управління майном Сумської обласної ради Скляров О.П..
проведено інвентаризацію об'єктів державної власності, що пропонуються до списання і відображаються на субрахунку № 103 станом на 08 травня 2018 р.
Інвентаризацію розпочато 08 травня 2018 р.
Інвентаризацію закінчено 08 травня 2018 р.
Під час проведення інвентаризації встановлено таке:

Порядковий номер	Найменування об'єкта	Рік випуску / дата введення в експлуатацію	Номер об'єкта			Станом на 08 травня 2018 р.				Примітка
			інвентарний	заводський	паспортний	фактично виявлено		за даними бухгалтерського обліку		
						кількість	первісна (переоцінена) вартість, гривень	кількість	первісна (переоцінена) вартість, гривень	
1.	Залізнична колія	1975/ лютий 2010	10300101			105,0 м.п.	11619,00	120,0 м.п.	11619,00	Не придатна для подальшого використання
	Усього					**105,0**	**11619,00**	**120,0**	**11619,00**	

209

Усього за актом: _____

(цифрами і словами)

1) загальна кількість об'єктів (фактично) ___1 (один)_____

(цифрами і словами)

2) на суму, гривень (фактично) _11 619,00 (Одинадцять тисяч шістсот дев'ятнадцять)_____

(цифрами і словами)

Голова комісії: головний інженер _____О.А. Степанець

Члени комісії
головний бухгалтер _____ Н.В. Пшиницька

бухгалтер _____Т.В. Стеценко

начальник відділу капітальних
та поточних видатків управління
майном Сумської обласної ради _____ А.О. Косенко

начальник відділу управління спільної
власності, орендних відносин та
приватизації управління майном
Сумської обласної ради _____ О.П. Скляров

016

ВТП «Калинковичиэнерго»

предприятие, организация

Типовая междуведомственная форма ОС-7

ИНВЕНТАРНАЯ КАРТОЧКА № _____ УЧЕТА ОСНОВНЫХ СРЕДСТВ

(для машин, оборудования, инструмента, производственного и хозяйственного инвентаря)

Полное название и назначение объекта Заземлитель коли

название завода-изготовителя

Паспорт, чертеж _____ Модель, тип, марка _____

Цех, отдел, участок, линия	Субсчет	Шифр аналитического учета	Первоначальная стоимость	Инвентарный номер	Шифр затрат (для отнесения амортизационных отчислений)	Шифр нормы амортизационных отчислений	Норма амортизацион. отчислений: на полн. восстановление	Норма амортизацион. отчислений: на капитальный ремонт	Вид и шифр оборудования, инструмента, инвентаря	Год выпуска (изготовления)	Акт о вводе в эксплуатацию: дата	Акт о вводе в эксплуатацию: номер	Дата начала платы за фонды (месяц, год)
1	2	3	4	13300	6	7	8	9	10 11	12	13	14	15
Тканичі			10813	101		5%	1	ук		1975	02.2010		

Накладная: дата	Накладная: номер	Внутреннее перемещение объекта		
		Дошчінка ізаляц. Арк.	800.00	

Сумма износа по данным переоцен. или по документам приобретения	Отметка об оприходовании объекта (бухгалтерская запись): дата	Отметка об оприходовании объекта (бухгалтерская запись): номер	Отметка о выбытии (бухгалтерская запись): дата	Отметка о выбытии (бухгалтерская запись): номер	Причина выбытия

Источник приобретения (финансирования) _____ Поправочный коэффициент

Реконструкция, модернизация (бухгалтерская запись): дата	номер	сумма	Капитальный ремонт (бухгалтерская запись): дата	номер	сумма	дата	номер	сумма	дата	номер	сумма

Краткая индивидуальная характеристика объекта

Название признаков характеризующих объект	Основной объект	Название важнейших приспособлений и принадлежностей, относящихся к основному объекту			
1	2	3	4	5	6
	Протяжённість — 120 м/п				

Карточку заполнил «3» чэрвеня 2010 г. гал. бух Тлик т.к. Лук

должность, фамилия, и., о., подпись

Изд. № 1964-б. Путивль, типография. З. 1534. Т. 5000. 1996 г.



213



215

ПУБЛІЧНЕ АКЦІОНЕРНЕ ТОВАРИСТВО
«УКРАЇНСЬКА ЗАЛІЗНИЦЯ»
РЕГІОНАЛЬНА ФІЛІЯ «ПІВДЕННО-ЗАХІДНА ЗАЛІЗНИЦЯ»
ВИРОБНИЧИЙ ПІДРОЗДІЛ
КОНОТОПСЬКА ДИРЕКЦІЯ ЗАЛІЗНИЧНИХ ПЕРЕВЕЗЕНЬ
вул. Свободи, 9, м. Конотоп, Сумська обл., 41602 , тел.: (05447) 9-33-86,
факс: (05447) 2-51-14 Код ЄДРПОУ 40081221

03.05.2018 № 28

В.о. Директора
КПСОР «Паливокомуненерго»
Маренцеву А.В.

На Ваш лист від 24.04.2018 року №56.

Дійсним повідомляємо, що на сьогоднішній день по станції Баничі можливості прийняття та відправлення рухомого залізничного складу через залізничну станцію Баничі Вашим підприємством є неможливим, по причині демонтажу у 2009 – 2010 роках частини станційної колії №5 та стрілочного переводу №7, через які примикала під'їзна колія паливного складу.

Планування Вашим підприємством господарсько-фінансової діяльності по станції Баничі може бути можливим у разі відновлення примикання під'їзної колії до станції Баничі та подальшого укладання договору про подачу та забирання вагонів.

Начальник дирекції В.А. Єрмоленко

ДНМ-5

Марченко, 26-32

216

СУМСЬКА ОБЛАСНА РАДА

СУМСЬКА ОБЛАСНА ДЕРЖАВНА АДМІНІСТРАЦІЯ
УПРАВЛІННЯ ОХОРОНИ ЗДОРОВ'Я

ОБЛАСНИЙ КОМУНАЛЬНИЙ ЗАКЛАД
СУМСЬКИЙ ОБЛАСНИЙ КЛІНІЧНИЙ ОНКОЛОГІЧНИЙ ДИСПАНСЕР

вул. Привокзальна, 31, м. Суми, 40022, тел/факс (0542) 700467
E-mail : onkosumy@i.ua код ЕДРПОУ 05480996

16.05.2018 № 01-31/7/404 На № _____ від _____

Начальнику
управління майном
Сумської обласної ради
Нагорному Д.В.

Сумський обласний клінічний онкологічний диспансер просить Вас дати дозвіл на списання частини прибудованих приміщень (16,8 кв.м) двоповерхової будівлі (лікувальний корпус), розташованої за адресою: м. Суми, вул. Привокзальна 31, загальна площа якої згідно технічного паспорту 1063,3 кв.м, інвентарна справа за літерою «Л-2». Приміщення, які знаходяться в аварійному стані:

1) 3,3 кв. м - прибудова
2) 1,1 кв. м - прибудова
3) 2,2 кв. м - прибудова
4) 10,2 кв. м - прибудова

Загальна площа 16,8 кв.м

Частина прибудованих приміщень (площею 16,8 кв.м, додаток №1) двоповерхової будівлі (лікувальний корпус) перебуває в дуже аварійному стані. Вікна та двері прогнили, дерев'яні перекриття згнили та обвалились. Покрівля рубероїдна має тріщини, зруйнована та протікає. Фундамент та цоколь відсутні, тому стіни провалилися в землю, про що засвідчено в акті технічного стану та техніко-економічному обґрунтуванні, які додаються. В одному з прибудованих приміщень знаходиться архів для зберігання рентгенівських плівок, який з причини того, що може обвалитися стеля, яка протікає, необхідно перенести в друге приміщення.

Головний лікар **В.І.Конанихін**

Головний бухгалтер **О.В.Бабицька**

УПРАВЛІННЯ МАЙНОМ
СУМСЬКОЇ ОБЛАСНОЇ РАДИ
Вхід.№ 1301
"17" 05 2018 р.

ДОДАТОК № 1-214

Перелік нерухомого майна, яке підлягає списанню

№	Найменування	Інвентарний номер	Первісна (переоцінена) вартість	Залишкова вартість (ліквідаційна)	Знос (%)
1	Частина прибудованих приміщень двоповерхової будівлі (лікувальний корпус), розташованої за адресою: м. Суми, вул. Привокзальна,31, інвентарна справа за літерою «Л-2», а саме 1) 3,3 кв. м – прибудова 2) 1,1 кв. м – прибудова 3) 2,2 кв. м – прибудова 4) 10,2 кв. м – прибудова	101310001	449256,00	1000,00	100%

Головний бухгалтер: Бабицька О. В.

218

ЗАТВЕРДЖУЮ
Гол. лікар ОКЗ СОКОД
В.І. Конанихін

Техніко-економічне обґрунтування необхідності списання нерухомого майна

Комісія створена наказом головного лікаря ОКЗ Сумського обласного клінічного онкологічного диспансеру №4-АГП від 05.01.2018 р. у складі:

Голова комісії :	заст. головного лікаря з економічних питань -	Баранік О.В.
Члени комісії:	головний бухгалтер –	Бабицька О.В.
	технік –	Коваленко К.П.
	інженер по ТБ –	Павлюченко Г.0.
	бухгалтер –	Ганага І.М.
	начальник відділу капітальних ремонтів та реконструкцій об'єктів спільної власності управління майном Сумської обласної ради –	Косенко А.О.
	начальник відділу управління спільної власності, орендних відносин та приватизації управління майном Сумської обласної ради –	Скляров О.П.

Встановила:

1. Пропонуємо до списання частину прибудованих приміщень двоповерхової будівлі (лікувальний корпус), розташованої за адресою м. Суми, вул. Привокзальна,31, яка за тривалий термін експлуатації фізично зношена.

2. Під час обстеження технічного стану частини прибудованих приміщень двоповерхової будівлі було виявлено, що вона знаходиться в аварійному стані та не підлягає ремонту в зв'язку з його великою вартістю.

Список нерухомого майна, що пропонується до списання:

№	Найменування	Рік випуску	Рік введення в експлуатацію	Інвентарний номер	заводський номер	Причина несправності
1	Частина прибудованих приміщень двоповерхової будівлі розташованої за адресою м. Суми, вул. Привокзальна,31, інвентарна справа за літерою «Л-2», а саме кімнат площею: 1) 3,3 кв. м 2) 1,1 кв. м 3) 2,2 кв. м 4) 10,2 кв. м	1916	01.01.1916	101310001		Довгий період експлуатації

Висновок

Ураховуючи вищезазначене техніко-економічне обґрунтування необхідності списання частини прибудованих приміщень двоповерхової будівлі (лікувальний корпус) розташованої за адресою: м. Суми, вул. Привокзальна,31, інвентарна справа за літерою «Л-2», а саме кімнат площею:

1) 3,3 кв. м
2) 1,1 кв. м
3) 2,2 кв. м
4) 10,2 кв. м

комісія з списання майна вважає за доцільне списати застаріле та фізично зношене нерухоме майно

Голова комісії — заст. гол. лікаря з економічних питань (посада) _____ (підпис) О.В.Баранік. (п.і. б.)

Члени комісії — гол. бухгалтер (посада) _____ (підпис) О.В.Бабицька (п.і. б.)

технік (посада) _____ (підпис) К.П. Коваленко (п.і. б.)

інженер по ТБ (посада) _____ (підпис) Г.О. Павлюченко (п.і. б.)

бухгалтер (посада) _____ (підпис) І.М. Ганага (п. і. б.)

начальник відділу капітальних ремонтів та реконструкцій об'єктів спільної власності управління майном Сумської обласної ради (посада) _____ (підпис) А.О. Косенко (п.і. б.)

начальник відділу управління спільної власності, орендних відносин та приватизації управління майном Сумської обласної ради (посада) _____ (підпис) О.П.Скляров (п.і. б.)

ЗАТВЕРДЖУЮ
Головний лікар ОКЗ СОКОД
(посада керівника суб'єкта господарювання)
_____ В.І.Конанихін
(підпис) (ініціали та прізвище)
11.05. 2018 р.
М. П.

ВІДОМОСТЬ
про нерухоме майно, що пропонується до списання
станом на 11 05 2018 р.

№ п/п	Найменування	Рік випуску (рік введення в експлуа-тацію)	Номер		Інформація про проведення модернізації, модифікації, добудови, дообладнання	Вартість здійснених капітальних інвестицій, реконструкцій, грн.	Первісна (переоці нена) вартість, грн	Сума нарахування зносу грн.	Балансова (залишкова), ліквідаційна вартість, грн.
			Інвентарний	Заво-дський					
1	2	3	4	5	6	7	8	9	10
1	Частина прибудованих приміщень двоповерхової будівлі (лікувальний корпус), розташованої за адресою: м. Суми, вул. Привокзальна,31, інвентарна справа за літерою «Л-2», а саме прибудов площею: 1) 3,3 кв. м 2) 1,1 кв. м 3) 2,2 кв. м 4) 10,2 кв. м	Рік випуску 1916 Рік введення в експл. 1916	101310001				449256,00	448256,00	1000,00

Головний бухгалтер О.В.Бабицька

22D

ЗАТВЕРДЖУЮ
Головний лікар ОКЗ СОКОД
(посада керівника суб'єкта господарювання)
_____ В.І. Конанихін
(підпис) (ініціали та прізвище)
11 05 2018 р.

АКТ
інвентаризації об'єктів державної власності, що пропонуються до списання

ОКЗ СОКОД
(найменування суб'єкта господарювання та його місцезнаходження (цеху, дільниці тощо), де проводилась інвентаризація)

На підставі наказу (розпорядження) від 05 01 2018 р. N 4-АГП
комісією у складі заступник головного лікаря з економічних питань Баранік О.В.
(посада, прізвище та ініціали членів комісії)
головний бухгалтер Бабицька О.В., технік Коваленко К.П., інженер по ТБ Павлюченко Г.О., бухгалтер Ганага І.М.
проведено інвентаризацію об'єктів державної власності, що пропонуються до списання і відображаються на субрахунку N 1013 станом на 11. 05 2018 р.

Інвентаризацію розпочато 11 05 2018р.
Інвентаризацію закінчено 11 05 2018 р.
Під час проведення інвентаризації встановлено таке:

№	Найменування об'єкта	Рік випуску / дата введення в експлуатацію	Номер об'єкта			Станом на 11. 05 2018 р.				Примітка
			інвентарний	заводський	паспортний	фактично виявлено		за даними бухгалтерського обліку		
						к-ть	первісна вартість грн.	к-ть	первісна вартість грн.	
1	Частина прибудованих приміщень двоповерхової будівлі (лікувальний корпус), розташованої за адресою: м. Суми, вул. Привокзальна,31, інвентарна справа за літерою «Л-2», а саме прибудов площею: 1) 3,3 кв. м 2) 1,1 кв. м 3) 2,2 кв. м 4) 10,2 кв. м	1916	101310001			1	449256,0	1	449256,0	

Усього за актом: 1 (Один)
(цифрами і словами)

1) загальна кількість об'єктів (фактично) 1 (Один)
(цифрами і словами)

2) на суму, гривень (фактично) 449256,00 (Чотириста сорок дев'ять тисяч двісті п'ятдесят шість) грн.00 коп.
(цифрами і словами)

Голова комісії:	заст. гол. лікаря з економічних питань (посада)	(підпис)	О.В. Баранік (ініціали та прізвище)
Члени комісії:	гол. бухгалтер (посада)	(підпис)	О.В. Бабицька
	технік (посада)	(підпис)	К.П. Коваленко
	інженер по ТБ (посада)	(підпис)	Г.О. Павлюченко
	бухгалтер (посада)	(підпис)	І.М. Ганага

221

Затверджую
головний лікар ОКЗ СОКОД
В.І.Конанихін

_____2018 р.

АКТ від 11.05.18 р.
технічного стану частини прибудованих приміщень двоповерхової будівлі (лікувальний корпус), розташованої за адресою м. Суми, вул. Привокзальна 31, що належить ОКЗ СОКОД

експертно-технічна комісія в складі:

Голова комісії	Баранік О.В.	заст. гол. лікаря з економічних питань
Члени комісії	Левченко Р.Г.	начальник техвідділу управління охорони здоров'я Сумської облдержадміністрації
	Косенко А.О.	начальник відділу капітальних ремонтів та реконструкцій об'єктів спільної власності управління майном Сумської обласної ради
	Скляров О.П.	начальник відділу спільної власності, орендних відносин та приватизації управління майном Сумської обласної ради
	Віннік Л.Г.	завідувач господарством
	Павлюченко Г.О.	інженер по ТБ
	Коваленко К.П.	технік

склали цей акт про проведення детального огляду технічного стану частини прибудованих приміщень двоповерхової будівлі (лікувальний корпус), розташованої за адресою: м. Суми, вул. Привокзальна,31, інвентарна справа за літерою «Л-2», а саме кімнат площею:

1) 3,3 кв. м
2) 1,1 кв. м
3) 2,2 кв. м
4) 10,2 кв. м

Загальна площа частини прибудованих приміщень двоповерхової будівлі (лікувальний корпус)16,8кв. м, рік забудови 1916 р., рік введення в експлуатацію 1916 р. Термін експлуатації за нормою 50 років, а фактично 102 роки.

За 102 роки експлуатації вікна та двері прогнили, дерев'яні перекриття згнили та обвалились. Покрівля рубероїдна має тріщини, зруйнована та протікає. Стіни із цегли потріскані, мають щілини, місцями цегла зруйнована. Цементно - в'язучий розчин частково вивітрився, вертикальні тріщини по всьому периметру будівлі. Фундамент та цоколь відсутні, тому стіни провалилися в землю. Дерев'яна підлога частково прогнила. Об'єкт знаходиться в аварійному стані.

Пропозиція комісії: пропонуємо до списання частину прибудованих приміщень двоповерхової будівлі (лікувальний корпус), яка за тривалий термін експлуатації фізично зношена . Комісія вважає ремонт недоцільним в зв'язку з його великою вартістю. Подальша експлуатація частини будівлі не можлива, в зв'язку з аварійним станом.

В частині приміщень, яка пропонується до списання, знаходиться архів для зберігання рентгенівської плівки, який необхідно перенести та обладнати згідно Положення про архів матеріалів відділу променевої діагностики №340 від 28.11.97 року. Для цього в інших прибудованих приміщеннях необхідно провести капітальний ремонт.

Голова комісії О.В. Баранік

Члени комісії Р.Г. Левченко

А.О. Косенко

О.П. Скляров

Л.Г. Віннік

Г.О. Павлюченко

К.П. Коваленко

222

СУМСЬКА ОБЛАСНА РАДА

СУМСЬКА ОБЛАСНА ДЕРЖАВНА АДМІНІСТРАЦІЯ
УПРАВЛІННЯ ОХОРОНИ ЗДОРОВ'Я

ОБЛАСНИЙ КОМУНАЛЬНИЙ ЗАКЛАД
СУМСЬКИЙ ОБЛАСНИЙ КЛІНІЧНИЙ ОНКОЛОГІЧНИЙ ДИСПАНСЕР

вул. Привокзальна, 31, м. Суми, 40022, тел/факс (0542) 700467
E-mail : onkosumy@i.ua код ЕДРПОУ 05480996

16.05.2018 01-31/7/405

ДОВІДКА

Частина прибудованих приміщень двоповерхової будівлі (лікувальний корпус), балансова вартість якої становить 449 256,00 грн., інвентарний №101310001, розташованої за адресою м. Суми, вул. Привокзальна 31, а саме прибудов площею:

1) 3,3 кв. м
2) 1,1 кв. м
3) 2,2 кв. м
4) 10,2 кв. м

що належить Сумському обласному клінічному онкологічному диспансеру, не знаходиться під арештом, заставою або в оренді.

Головний лікар **В.І.Конанихін**

Головний бухгалтер **О.В.Бабицька**

Копія 223

ДЕРЖАВНИЙ АКТ

на право постійного користування земельною ділянкою

Серія ЯЯ №0201509

Державний акт на право постійного користування земельною ділянкою видано

Обласний комунальний заклад

(назва юридичної особи та

Сумський обласний клінічний онкологічний диспансер

(її місцезнаходження – адреса)

м. Суми, вул. Привокзальна, 31

і на підставі рішення органу державної влади або органу місцевого самоврядування

рішення Сумської міської ради від 29 листопада 2006 року № 246-МР

(назва органу, дата і номер рішення)

є постійним користувачем земельної ділянки площею ***1.8162 га***

(гектарів або кв. метрів)

у межах згідно з планом.

Земельна ділянка розташована ***вул. Привокзальна, 31***

(адреса – вулиця, населений пункт,

м. Суми

район, область)

Цільове призначення (використання) земельної ділянки ***землі охорони здоров'я та соціальних послуг***

під розміщеним обласним комунальним закладом Сумського обласного клінічного онкологічного диспансеру

Державний акт складено у двох примірниках, перший з яких передано постійному користувачу земельної ділянки, другий зберігається у

Сумському міському управлінні земельних ресурсів

(назва державного органу земельних ресурсів)

Акт зареєстровано в Книзі записів реєстрації державних актів на право власності на землю та на право постійного користування землею, договорів оренди землі за № 030761200001

Голова ***Міський голова м. Суми***

(назва місцевої державної адміністрації або органу місцевого самоврядування)

М.П. ***Г.М. Мінаєв***

(підпис) (прізвище)

Начальник ***Сумського міського управління земельних ресурсів***

(назва державного органу земельних ресурсів)

В.В. Скрипкін

(підпис) (прізвище)

25 січня 2007 р.

Згідно з оригіналом

Заст. гол. бухгалтера

Ю.Г. Солонина

(Постанова Кабінету Міністрів України від 02.04.2002 р. № 449 "Про затвердження форм державного акта на право власності на земельну ділянку та державного акта на право постійного користування земельною ділянкою")

План меж земельної ділянки

Кадастровий номер земельної ділянки

5910136600:16:004:0008

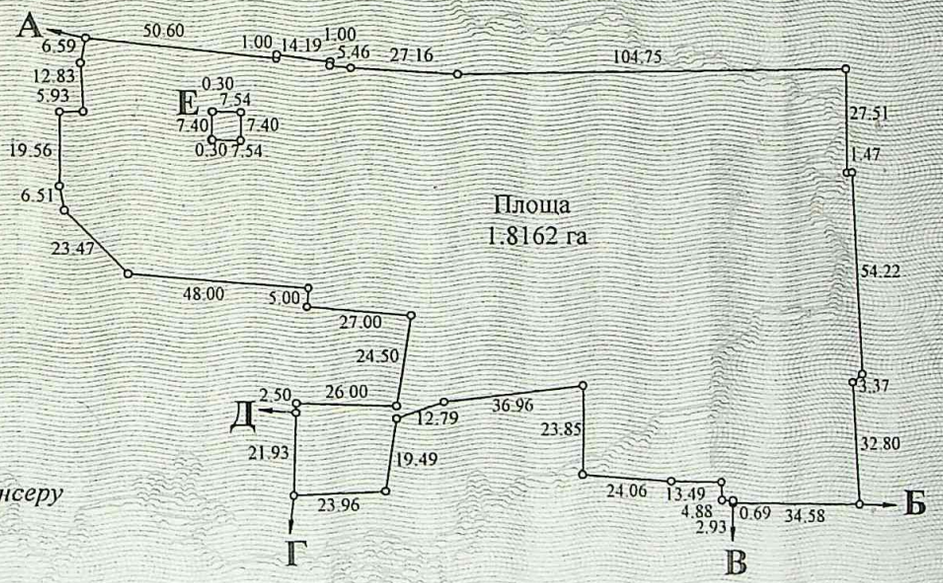

ОПИС МЕЖ

А - Б	*Землі житлової та громадської забудови*
Б - В	*Землекористування ТОВ "Прогрес Інвест"*
В - Г	*Землекористування Сумського обласного шкіро-венерологічного диспансеру*
Г - Д	*Землекористування ДКП Аптеки № 175*
Д - А	*Землекористування Сумської обласної клінічної лікарні*
Е - Е	*Землекористування ДКУ Сумської обласної стоматологічної поліклініки*

Масштаб 1: 2000

Начальник *Сумського міського* управління (відділу) земельних ресурсів

М.П.

(підпис) *В.В. Скрипкін* (прізвище)

Копія 224

Інформація з Державного реєстру речових прав на нерухоме майно та Реєстру прав власності на нерухоме майно, Державного реєстру Іпотек, Єдиного реєстру заборон відчуження об'єктів нерухомого майна щодо об'єкта нерухомого майна

Номер інформаційної довідки:	124183935
Дата, час формування:	17.05.2018 09:03:47
Інформаційну довідку сформовано:	Ткаченко Ірина Олександрівна, Центр надання адміністративних послуг у м. Суми, Сумська обл.
Підстава формування інформаційної довідки:	Заява Ковальчука В.В.

Параметри запиту

Пошук в Державному реєстрі речових прав на нерухоме майно про:	права власності, інші речові права, іпотеки, обтяження
Адреса Місцезнаходження:	Сумська обл., м. Суми, вулиця Привокзальна, будинок 31

ВІДОМОСТІ
З ДЕРЖАВНОГО РЕЄСТРУ РЕЧОВИХ ПРАВ НА НЕРУХОМЕ МАЙНО

Актуальна інформація про об'єкт нерухомого майна

Реєстраційний номер об'єкта нерухомого майна:	904654559101
Об'єкт нерухомого майна:	земельна ділянка
Кадастровий номер:	5910136600:16:004:0019
Опис об'єкта:	Площа (га): 0.0787
Цільове призначення:	під розміщення вірусологічної лабораторії
Адреса:	Сумська обл., м. Суми, вулиця Привокзальна, земельна ділянка 31

Актуальна інформація про право власності

Номер запису про право власності: 14209360

Дата, час державної реєстрації:	15.04.2016 09:24:17
Державний реєстратор:	Білолюбська Ірина Вікторівна, Сумське районне управління юстиції, Сумська обл.
Підстава виникнення права власності:	Закон України "Про внесення змін до деяких законодавчих актів України щодо розмежування земель державної та комунальної власності", серія та номер: 5245 - IV, виданий 06.09.2012, видавник: Верховна Рада України
Підстава внесення запису:	Рішення про державну реєстрацію прав та їх обтяжень (з відкриттям розділу), індексний номер: 29299771 від 18.04.2016 14:30:08, Білолюбська Ірина Вікторівна, Сумське районне управління юстиції, Сумська обл.
Форма власності:	комунальна
Розмір частки:	1
Власники:	СУМСЬКА МІСЬКА РАДА, код СДРПОУ: 23823253, країна

Згідно оригіналом
Гаспл. гол. бухгалтера
Ю.Г. Соломина

Копія

реєстрації: Україна

Відомості про реєстрацію іншого речового права відсутні

Відомості про державну реєстрацію іпотеки відсутні

Відомості про державну реєстрацію обтяжень відсутні

Актуальна інформація про об'єкт нерухомого майна

Реєстраційний номер об'єкта нерухомого майна:	700938559101
Об'єкт нерухомого майна:	громадські будівлі та споруди (онкологічний диспансер), об'єкт житлової нерухомості: Ні
Адреса:	Сумська обл., м. Суми, вулиця Привокзальна, будинок 31

Відомості про складові частини об'єкта нерухомого майна

Складова частина об'єкта нерухомого майна:	хіміотерапевтичний корпус, З-2
Опис складової частини:	Загальна площа (кв.м): 312, матеріали стін: цегла
Складова частина об'єкта нерухомого майна:	лабораторія, Й-1
Опис складової частини:	Загальна площа (кв.м): 76.5, матеріали стін: цегла
Складова частина об'єкта нерухомого майна:	пральня, К-1
Опис складової частини:	Загальна площа (кв.м): 174.5, матеріали стін: цегла
Складова частина об'єкта нерухомого майна:	лікувальний корпус, Л-2
Опис складової частини:	Загальна площа (кв.м): 1063.3, матеріали стін: цегла
Складова частина об'єкта нерухомого майна:	променеве відділення, М-1
Опис складової частини:	Загальна площа (кв.м): 1065.2, матеріали стін: цегла
Складова частина об'єкта нерухомого майна:	радіологічне відділення, перехідна галерея, М2, М1
Опис складової частини:	Загальна площа (кв.м): 552.7, матеріали стін: цегла
Складова частина об'єкта нерухомого майна:	лікувальний корпус, П-6
Опис складової частини:	Загальна площа (кв.м): 5145.8, матеріали стін: цегла
Складова частина об'єкта нерухомого майна:	лабораторія, С-1
Опис складової частини:	Загальна площа (кв.м): 190.3, матеріали стін: дерево обкл.цеглою
Складова частина об'єкта нерухомого майна:	овочесховище, Т-1
Опис складової частини:	Загальна площа (кв.м): 28.2, матеріали стін: цегла
Складова частина об'єкта нерухомого майна:	гараж, у-1
Опис складової частини:	Загальна площа (кв.м): 11[illegible], матеріали стін: цегла
Складова частина об'єкта нерухомого майна:	харчоблок, Ф-1
Опис складової частини:	Загальна площа (кв.м): 40[illegible]

Згідно з оригіналом
Заст. гол. бухгалтера
Ю.Г. Соломина

Копія 225

Складова частина об'єкта нерухомого майна:	киснева, Ф1
Опис складової частини:	Загальна площа (кв.м): 16.4, матеріали стін: цегла
Складова частина об'єкта нерухомого майна:	котельня з майстернею, 202.4
Опис складової частини:	Загальна площа (кв.м): 202.4, матеріали стін: цегла
Складова частина об'єкта нерухомого майна:	насосна, Ч-1
Опис складової частини:	Загальна площа (кв.м): 22.2, матеріали стін: цегла, з/бет.блоки
Складова частина об'єкта нерухомого майна:	пральня-склад, С-2
Опис складової частини:	Загальна площа (кв.м): 324.2, матеріали стін: цегла
Складова частина об'єкта нерухомого майна:	адмінбудівля, Ю-1
Опис складової частини:	Загальна площа (кв.м): 166.4, матеріали стін: цегла
Складова частина об'єкта нерухомого майна:	овочесховище, Я-1
Опис складової частини:	Загальна площа (кв.м): 61.8, матеріали стін: цегла, бетон
Складова частина об'єкта нерухомого майна:	огорожа, 1-3
Опис складової частини:	матеріали стін: металева, бетонна

Актуальна інформація про право власності

Номер запису про право власності: 10765109

Дата, час державної реєстрації:	05.08.2015 11:54:36
Державний реєстратор:	Дяченко Юлія Вікторівна, Сумське міське управління юстиції, Сумська обл.
Підстава виникнення права власності:	свідоцтво про право власності, на нерухоме майно, серія та номер: 42119065, виданий 12.08.2015, видавник: Реєстраційна служба Сумського міського управління юстиції
Підстава внесення запису:	Рішення про державну реєстрацію прав та їх обтяжень (з відкриттям розділу), індексний номер: 23550168 від 10.08.2015 18:10:31, Рябоконь Олена Ікарівна, Департамент державної реєстрації Міністерства юстиції України, м.Київ
Форма власності:	комунальна
Розмір частки:	1
Власники:	Сумська обласна рада, код ЄДРПОУ: 23826636, країна реєстрації: Україна

Відомості про реєстрацію іншого речового права відсутні

Відомості про державну реєстрацію іпотеки відсутні

Відомості про державну реєстрацію обтяжень відсутні

ВІДОМОСТІ
З РЕЄСТРУ ПРАВ ВЛАСНОСТІ НА НЕРУХОМЕ МАЙНО

ВІДОМОСТІ ПРО ОБ'ЄКТ НЕРУХОМОГО МАЙНА

Згідно з оригіналом
Засл. гол. бухгалтера
Ю.Г. Соломина

Копія

Реєстраційний номер майна:	21606328
Тип майна:	нежитлові приміщення: аптека під літ. "Е" площею 329,8 м2, гараж під літ. "Е'" площею 19,2 м2, склад "Е"" площею 14,6 м2
Адреса нерухомого майна:	Сумська обл., м. Суми, вулиця Привокзальна, будинок 31

Номер запису: 1077 в книзі: 20.

ВІДОМОСТІ ПРО ПРАВА ВЛАСНОСТІ

Дата прийняття рішення про державну реєстрацію:	26.12.2007
Дата внесення запису:	26.12.2007
Назва:	Територіальні громади сіл, селищ, міст області в особі Сумської обласної ради
Причина відсутності коду:	інша причина відсутності коду СДРПОУ
Форма власності:	комунальна
Підстава виникнення права власності:	рішення суду, -, 19.11.2007, Господарський суд Сумської області

Відомості про інші речові права відсутні

ВІДОМОСТІ
З ЄДИНОГО РЕЄСТРУ ЗАБОРОН ВІДЧУЖЕННЯ ОБ'ЄКТІВ НЕРУХОМОГО МАЙНА

За вказаними параметрами запиту у Єдиному державному реєстрі заборон відчуження об'єктів нерухомого майна відомості відсутні

ВІДОМОСТІ
З ДЕРЖАВНОГО РЕЄСТРУ ІПОТЕК

За вказаними параметрами запиту у Державному реєстрі іпотек відомості відсутні

Інформаційну довідку сформував:	адміністратор Ткаченко Ірина Олександрівна

Згідно з даними Державного реєстру речових прав на нерухоме майно

Згідно з оригіналом
Засл. гол. бухгалтера
Ю.Г. Солошина

ПЛАН Копія

поверхів громадського будинку

вулиця Привокзальна № 31

місто Суми літера "Л-2"

поверх 1

Масштаб 1:100

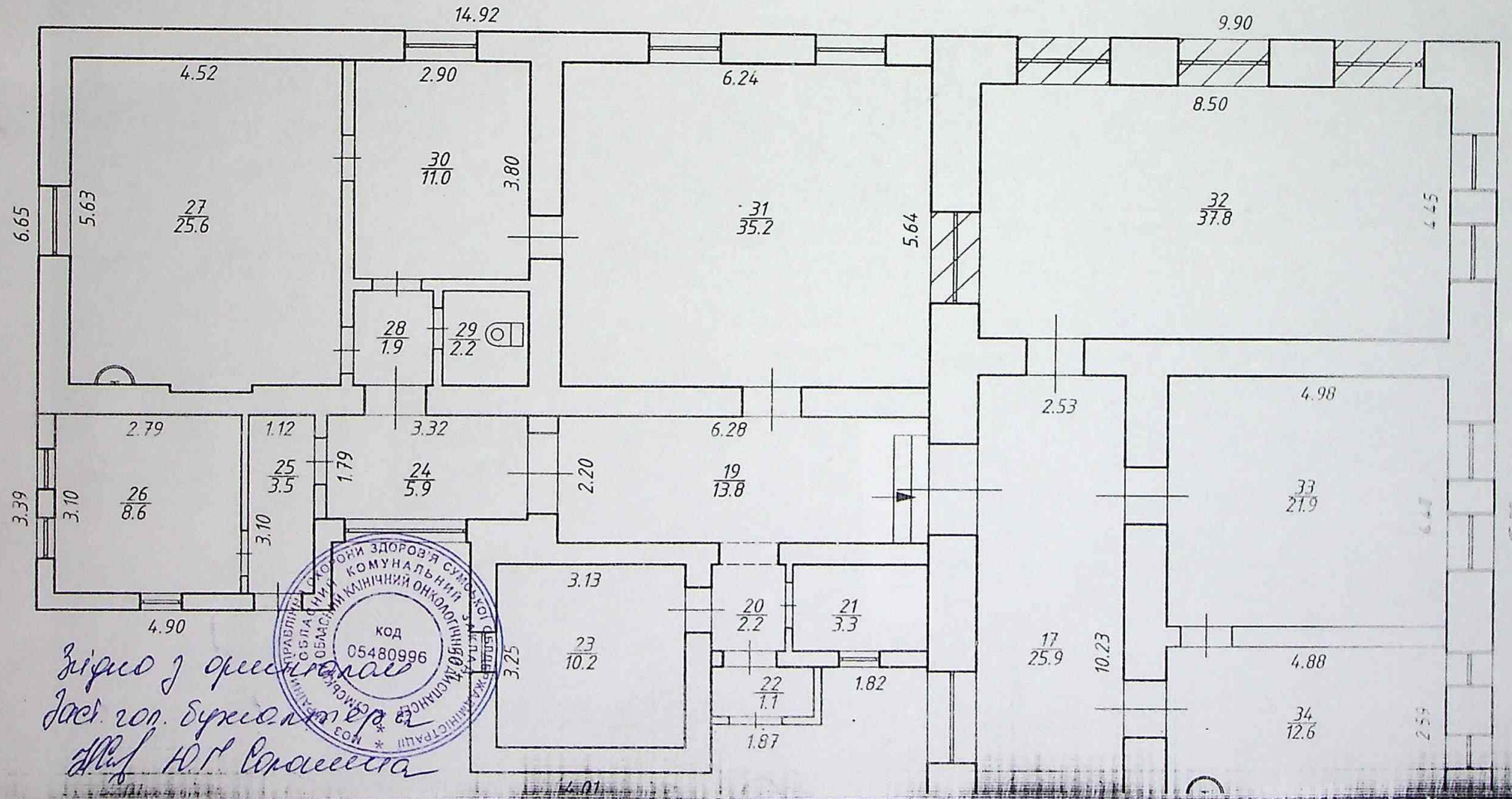

Згідно з оригіналом
Заст. гол. бухгалтера
Ю.Г. Соломина

226

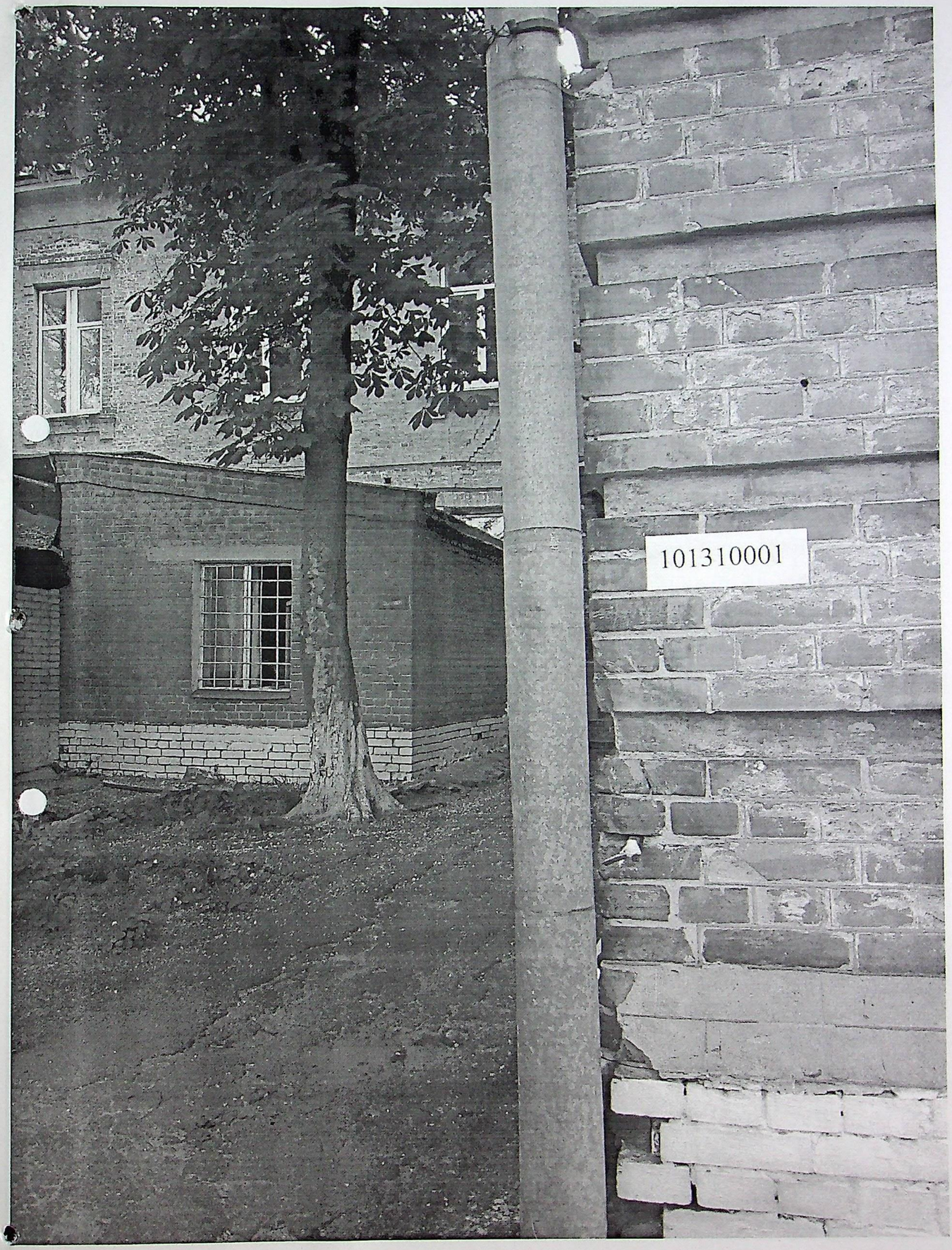
101310001



ЗАСВІДЧУВАЛЬНИЙ НАПИС
У СПРАВІ ПРОНУМЕРОВАНО 228
(двісті двадцять вісім)
аркушів
ПОСАДА: НАЧ. ЗАГАЛЬНОГО ВІДДІЛУ
ДАТА 12.02.2019 ПІДПИС

11.09.2024 рік