Глинское духовное правление
с. Глинск, Глинской волости
Глинского уезда, Черниговской губернии

Исповедная ведомость
с. Брагинец за 1788 г.

Брагинец: 1788 г
Оконечно: 1788 г

ф - 1173
оп. 2
д. 62 63

н/о - 1

По настольному реєстрові

ч 251

192 2 року

№229

КРИМІНАЛЬНА СПРАВА

Народнього суду „4" Будин. пр. повіт поділу Прилуцької Округи

По одвинуваченню Данилом Романенко Ольгою Ковроко і Данилом Котлуревською за Клевету

Почато 10 Вересня 1922 р.

Закінчено 22 листопада 1922 р.

На 6 листах

Прилука, Держдрук. ім. Раковського. № 569

Число домов	Число людей мужского пола	Число людей женского пола	Посполитые и домашние их
			Иоанна
			Василій
5	—	—	Феодоръ Чавшашъ
			Жена его Феодосія
			Дѣти ихъ Лукіанъ
			Жена его Евдокія
			Дѣти ихъ Кустинъ
			Ирина
			Евдокія
			Максимъ Феодоровъ
			Жена его Евфросинія
			Дѣти ихъ Иоаннъ
			Евфросинія
6	—	—	Игоръ Ковотунъ
			Жена его Евгенія
			Дѣти ихъ Игоръ
			Марфа
			Кирилъ
			Макарій
			Мадія
			Братъ Игоровъ родной Игнатій Ковотунъ
			Жена его Феодосія
			Дѣти ихъ Василій
			Давыдъ
			Иоаннъ
			Филипъ
			Феодоръ
			Матѳей Ковотунъ
			Жена его Агафія
			Дѣти ихъ Матѳей
			Петръ
7	—	—	Евтихій Маченко
			Жена его Агафія
			Дѣти ихъ Василій Вдо
			Тверетій Дѣти его Параскева
			Иоаннъ
			Ирина Евтихіевъ
			Жена его Аксинья
			Дѣти ихъ Татіана
			Евдокія
			Сестра ихъ Аграфена Евтихіева
			Дѣти ее Давыдъ
			Игнатій
			Стефанъ
			Калинникъ
			Евтихія Братъ родной Емеліанъ Маченко
			Жена его Аксинья
			Дѣти ихъ Игнатій
			Евфимія
			Кирилъ
			Варвара
			Емеліанъ Маченко
			Жена его Евфросинія
			Дѣти ихъ Иоаннъ
			Ѳедоръ
			Калистратъ
			Иоакимъ
			Филипъ Маченко
			Жена его Акилина
			Дѣти ихъ Кондратъ
			Марія
			Василій
			Анна
			Марѳа
8	—	—	Василій Кукелецъ
			Жена его Параскева
			Дѣти ее Иоаннъ
			Анна
			Наталія
			Игоръ Сачко
			Жена его Марина
			Племянница его Устина Вдова
9	—	—	Иаковъ Боровъ Зятъ
			Жена его Татіана
			Дѣти ихъ Иаковъ
			Ѳедоръ
			Варвара
			Агафія
10	—	—	Мидей Щербина Вдо
			Сынъ его Иоаннъ
			Жена его Екатерина
			Дѣти ихъ Матрона
			Иосифъ
			Корнилъ Ерошка
			Жена его Ксенія
			Дѣти ее Моисей

Число домов	Число людей мужского пола	Число людей женского пола	Посполитые и домашние их
			Мелакія
			Евфросинія
			Ирина
			Петръ Кошолецъ Вдо
			Дѣти его Иаковъ
			Матрона
			Родіонъ
11	—	—	Сосѣдний Маченко
			Жена его Мелакія
			Андрей Боровъ
			Жена его Феодосія
			Дѣти ихъ Игоръ
			Татіана
			Прокопій
12	—	—	Иаковъ Бодаевъ
			Жена его Екатерина
			Дѣти ихъ Иоаннъ
			Анна
			Иаковъ Ольшичевъ
			Жена его Ксенія
			Симеонъ Перепелица
			Жена его Евфросинія
			Дочь ихъ Софія
13	—	—	Онкій Красюкъ
			Жена его Дарья
			Дѣти ихъ Павелъ
			Игоръ
			Жена его Екатерина
			Дѣти ее Евдокія
			Филипъ
14	—	—	Евдокія Сачка Вдова
			Дѣти ее Иоаннъ
			Ѳедоръ
			Иоанна Жена Елена
			Дѣти ее Моисей
			Марина
			Ѳедора Жена Меланія
			Сынъ ихъ Радій
			Емеліанъ Овчаренко
			Жена его Евгенія
			Дѣти ихъ Василій
			Марѳа
			Александра
15	—	—	Игнатій Богатюкъ
			Жена его Любовь
			Зять ихъ Стефанъ Коротченко
			Жена его Екатерина
			Дѣти ихъ Василій
			Марія
			Елена
			Иоаннъ
			Евдокія
16	—	—	Исидоръ Палаченко
			Жена его Евдокія
			Дѣти ихъ Николай
			Евфросина
			Домникія
			Евфросина Шкляренкова Вдова
			Дѣти ее Параскева
			Романъ
			Ксенія
			Павелъ
			Андрей
			Филиппъ
			Игоръ Мирненко
			Жена его Софія
			Дѣти ее Акилина
			Анна
			Евфросина
			Игорь Родной Братъ Павелъ
			Жена его Аграфена
			Дочь ихъ Иліана
			Сестра Параскева
			Ихъ же братъ Антонъ
			Илія Мѣсячникъ
			Жена его Анна
			Дѣти ихъ Самойлъ
			Наталія
			Симеонъ

Мстиславской Роспись

Домовъ	Число людей мужеского пола	Число людей женского пола	Посполитые и домашнiе ихъ
17	—	—	Алексѣй Галаса
			жена его Агафiя
			дѣти ихъ Елеванъ
			Елфимiя
			Василiй
			Векла
			Алексѣя родной братъ Михайлъ
18	—	—	Анна Марченкова вдова
			дѣти ее Антонiй
			жена его Марфа
			дѣти ихъ Анна
			Елена
			Иванъ
			жена его Екатерина
			дѣти ихъ Анна
			Евфросина
			Владимиръ
			Ксенiя
			Иоаннъ
			жена его Параскева
			дочь ихъ Анна
			Павелъ Ивченко
			жена его Параскева
			дѣти ихъ Гавриилъ
			Моисей
			Иоаннъ
			Павла родной братъ Василiй
			жена его Дарiя
			дочь ихъ Дарiя
19	—	—	Герасимъ Пащенко
			жена его Пелагiя
			дѣти ихъ и братъ
			Мавина
			Кодратова жена Анастасiя
			Герасима родной братъ Косма Пащенко
			жена его Екатерина
			дочь ихъ Ирина
			Петръ Олейко
			жена его Анна
			дѣти ихъ Иворiй
			Пелагiя
			Петра родной братъ Елiхимъ
			жена его Екатерина
			дѣти ихъ Христина
			Евсевiй
20	—	—	Иоаннъ Перепеличенко
			жена его Татiана
			дѣти ихъ Иоаннъ
			Михайлъ
			Климъ
			Иоанна родные братья Николай Перепеличенко
			жена его Марина
			дѣти ихъ Евфросина
			Евдокiя
			Иоаннъ Перепеличенко
			жена его Евдокiя
			дочь ихъ Анна
			Алексѣй Шостакъ
			жена его Стефанида
			дѣти ихъ Никола
			Евдокiя
21	—	—	Екатерина Моисѣйка вдова
			дѣти ее Евдокiя
			Мавра
			Никита
			жена его Татiана
			зять Екатерины Кодра
			жена его Дасса
			дѣти ихъ Иоаннъ
			Елисавета
			Иоаннъ Однородцо
			жена его Марина
			дѣти ихъ Иванъ
			Анна
			Евдокiя
22	—	—	Прокопiй Курсенко
			жена его Анна
			дочь ихъ Аннина

Домовъ	Число людей мужеского пола	Число людей женского пола	Посполитые и домашнiе ихъ
			Агафiя Петренчика вдова
			дѣти ее Самуилъ
			Герасимъ
			жена его Анна
			братъ ихъ Иоаннъ
			жена его Меланiя
			Евстафiй Тютюнниченко
			жена его Мавина
			дочь ихъ Пелагiя
			Дионисiй Удовиченко
			жена его Мавина
			дѣти ихъ Иоаннъ
			Мавина
			Прокопiй
			Никитъ Салченко
			жена его Марфа
			дѣти ихъ Михайлъ
			Анна
			Дарiя
			братъ его Иаковъ Салченко
			жена его Мавина
			дочь ихъ Христина
			Мельничка ихъ Феодосiя вдова
			дѣти ее Иаковъ
			Гавриилъ
			Никитъ Литвинъ
			жена его Давида
			дѣти ихъ Никифоръ
			Давида
			Елена
			Иаковъ Шиленко
			жена его Анна
			дѣти ихъ Иосифъ
			Павелъ
			Андрей
			Авдотiй Мусьяченко
			жена его Марта
			дѣти ихъ Евфросина
			Феодосiя
			Христина
23	—	—	Матвѣй Литовка вдова
			сынъ ее Игнатiй
			жена его Натальiя
			дѣти ее Евдокiя
			Иосифъ
			Марья Пекенная вдова
			сынъ ее Даниилъ
			жена его Ирина
			дѣти ее Иоаннъ
			Иуліана
			Матвей Ивъ
			жена его Меланiя
			дѣти ее Прокопiй
			Даниилъ
24	—	—	Мартинъ Колонидуй
			жена его Агафiя
			дѣти ее Параскева
			Филипъ
			Иоаннъ
			Пленникъ его Андрей Колонидуй
			жена его Евфимiя
			дѣти ее Анна
			Иоаннъ
			Князя Алексiянова Посполитые и домашнiе ихъ
25	—	—	Анна Ходика вдова
			дѣти ее Феодоръ
			жена его Агафiя
			дѣти ихъ Трофимъ
			Иоаннъ
			Михайлъ
			Анна
			Марко Хоменко
			жена его Анна
			дѣти ихъ Иаковъ
			Евфимiя
			Ролданъ Хоменко вдовъ
			дѣти его Христина
			Василiй
			Иоакимъ

Стар. Чи. Сотенчанской

Число домов	Число людей: мужского пола	Число людей: женского пола	Посполитые и домашние их		
				15	
			Алексей Усикъ	22	43
			Жена его Татиана		21
			Сынъ ихъ Петръ		1
			Жена его Ирина	62	
			Дочь ихъ домникія		59
26	—	—	Пасынокъ Василь	9	
			Жена его анна	26	
			Дѣти ихъ Михайло		21
			Иоанъ		1
			Жена его Евдокія	59	
			Дочь ихъ анна		50
			Пасынокъ родной братъ Иоанъ	24	
			Жена его Марфа	15	10
			Дѣти ихъ Иоанъ	30	
			Семенъ	8	9
			Марія	22	
			Иаковъ хоменко вдовъ		21
			Дѣти его Іосифъ		2
			Ефросинка	51	
			Скворецъ хоменко		50
			Жена его Марина		18
			Дочь ихъ марія	9	
27	—	—	Антоній богатюкъ	55	
			Жена его агафія		53
			Дѣти ихъ Ирина	23	
			Родіонъ		9
			Ефросинка		6
			Марфа		4
			Шлитвій Бойченко	41	
			Жена его анна		39
			Дѣти ихъ анна	13	19
			Василій		2
			Евдокія	72	
			Пасынокъ Радченко вдовъ		26
			Дѣти его Савва	31	
			Ирина		26
			Параскева		23
			Никита	16	
28	—	—	Даніилъ Горбань	41	
			Жена его анна		39
			Дѣти ихъ анна	13	19
			Василій		2
			Евдокія	72	
			Пасынокъ Радченко вдовъ		26
			Дѣти его Савва	31	
			Ирина		26
			Параскева		23
			Никита	16	
29	—	—	Агафія козаченкова вдова		62
			Дѣти ея Федоръ	24	
			Харитонъ	33	
			Жена его Ефросинка		25
			Дѣти ихъ анна	10	12
			Иоанъ	3	
			Симеонъ	43	
			Василій козаченко		41
			Жена его агафія		21
			Дѣти ихъ параскева	10	16
			Марія	52	
			Иоанъ		52
30			Иоанъ Власюкъ	15	10
			Жена его Марина	22	
			Дѣти ихъ матвей		21
			Агафія		1
			Петръ	49	
			Жена его Ксенія		48
			Дѣти ихъ Елисавета	26	10
			Сватъ иванъ Кирилъ Власюкъ		29
			Жена его Феодосія	43	2
			Дѣти ихъ Власъ		38
			Иоанъ	10	13
			Ксенія	38	2
31	—	—	Семенъ Газоленко		

Число домов	Число людей: мужского пола	Число людей: женского пола	Посполитые и домашние их		
			Жена его Параскева		19
			Дѣти ихъ Игнатій	15	
			Иоанъ	32	
			Жена его Уліана		30
			Дѣти ихъ Власъ		9
			Филипъ	5	
			Иоанъ	1	
			Емеліановъ родной братъ Лоскинъ вдовъ	42	
			Дѣти его Феодосія		16
			Василь	12	
			Пасынокъ		11
32	—	—	Анастасія Поповичка вдова		23
			Дѣти ее Евфимія	32	
			Степанъ		23
			Жена его Наталія	1	
			Дѣти ихъ Максимъ		1
			Доминикія	54	
			Каменикъ Кащенко		51
			Жена его Дарія	31	
			Дѣти ихъ Иоанъ	27	
			Василій		10
			Степанида	39	
			Василій Кащенко		33
			Жена его Уліана		12
			Дѣти ихъ Евфимія	10	
			Иоанъ	9	4
			Анна	1	
			Иоанъ		63
			Феодосія Андреева вдова	73	
			Дѣти ее Мартинъ		19
			Екатерина	69	
33	—	—	Иоанъ Залиша вдовъ	35	
			Дѣти его Василій		34
			Жена его Параскева		15
			Дѣти ихъ Мелакія	10	
			Филипъ		8
			Анна		2
			Ефросинка	34	
			Евстафій Иоанъ		31
			Жена его Уліана	10	
			Дѣти ихъ Тренній		9
			Анна		6
			Ефросинка		1
			Дарія	71	
34	—	—	Петръ Терко вдовъ	47	
			Сынъ его Алексѣй		46
			Жена его Власа	16	
			Дѣти ихъ Косма		12
			Марѳа		4
			Ксенія	2	
			Моисей	35	
			Даніилъ Кузменко		

Протопопій Гинецкой

Дворъ	Ис. мужеск. пол.	Сл. женск. пол.	Посполитые домашние ихъ		
			Жена его Дарія	34	
			Дѣти ихъ Симеонъ	17	
			Ефросинка	15	
			Симеонъ	10	
			Савина	6	
			Тарасій	4	
35			Василій Яхонеко	62	
			Жена его Васса	61	
			Сынъ ихъ Никита	19	
			Алексѣй Баранниченко	55	
			Дѣти его Петръ	21	
			Марія	23	
			Павелъ	34	
			Жена его Варвара	33	
			Дѣти ихъ Васса	10	
			Филипъ	4	
			Васа	1	
			Исидоръ Сидоренко	27	
			Жена его Евдокія	22	
			Сынъ Василій	3	
36			Афанасій Козаченко	51	
			Жена его Васса	50	
			Дѣти Кирилъ	28	
			Іосифъ	24	
			Дмитрій	29	
			Филипъ	19	
			Евфросинка	4	
			Елфкія Кащенкова Вдова	83	
			Сынъ ее Максимъ	34	
			Жена его Татіана	39	
			Дѣти ихъ Андрей	24	
			Кустька	23	
37			Дарія Олчаренкова Вдова	70	
			Дѣти ее Михайлъ	27	
			Екатерина	27	
			Афанасій	29	
			Жена его Анна	22	
			Дѣти Савватина	7	
			Ксенія	1	
			Григорій Божинъ	56	
			Жена его Феодоса	55	
			Дѣти ихъ Стефанъ	27	
			Марія	26	
			Инна	24	
			Мина	10	
			Григорій	9	
38			Стефанъ Денисенко	51	
			Жена его Татьяна	50	
			Дѣти ихъ Марія	23	
			Филипъ	6	
			Василій	3	
			Дарія	1	

Дворъ	Ис. мужеск. пол.	Сл. женск. пол.	Посполитые домашние ихъ		
			Марія Сторожтанка Вдова	67	
			Дѣти ее Юліана	30	
			Иоанъ	21	
			Василій	15	
			Конкрій	34	
			Жена его Евфросинка	32	
			Дѣти ихъ Терентій	10	
			Анна	9	
			Фанасій	6	
			Власій	1	
			Агафія Аврааменкова Вдова	73	
			Дѣти ее Марія	26	
			Дарія	12	
			Захарій	31	
			Жена его Анна	28	
			Сынъ Иоаннъ	1	
			Алексѣй Удникъ	40	
			Жена его Агафія	39	
			Дѣти ихъ Анна	16	
			Елфимій	12	
			Алексѣй Родній братъ Фома	39	
			Дѣти его Власій	10	
			Евфросинка	8	
			Иоаннъ	7	
39			Даніилъ Морозенко	31	
			Жена его Екатерина	26	
			Дѣти ихъ Филипъ	7	
			Анна	5	
			Феодосія	3	
			Братъ его Феодосій	35	
			Жена его Анна	33	
			Дѣти ихъ Марія	11	
			Евдокія	6	
			Михайлъ	5	
			Евфросинка	3	
			Антоній	1	
40			Марко Морозенко	53	
			Жена его Параскева	53	
			Дѣти Филипъ	29	
			Григорій	23	
			Павелъ	27	
			Жена его Марія	27	
			Дочь ихъ Екатерина	1	
			Василій Завладинъ	33	
			Жена его Марина	29	
			Дѣти ихъ Евфросинка	6	
			Анна	5	
41			Лазарь Косяченко	53	
			Жена его Ксенія	46	
			Дѣти ихъ Иоаннъ	20	
			Параскева	18	
			Анна	6	
			Исидоръ	2	

Число домов	Число людей мужеск. пол	Число людей женск. пол	Постоянные домашние их		
			Костянтій Бойченко	32	
			Жена его Марія		25
			Дѣти их Іоанна	16	
					5
			Анна		1
			Дарья		
			Костянтія Родній брат Дорофей	25	
					26
			Жена его Ласса		
			Дѣти Евдокія		5
				2	
			Іоанна	42	
			Конон Кирченко		41
			Жена его Дарія	18	
			Дѣти их Іосифъ	7	
			Зиновій	2	
			Іоанна	41	
42			Дмитрій Дзюбенко		29
			Дѣти его Ласса	33	
					32
			Андрей		
			Жена его Феодосія		14
			Дѣти их Кесія	8	
			Іоанна		1
			Селасія	30	
			Іоаннъ Димитріе		27
			Жена его Марія		52
43			Агафія Пакченкова вдова		
			Дѣти ее Кодратъ	33	
				25	
			Стефанъ	19	
			Гавріилъ		20
			Ивка		
			Кодратова жена Марія		21
			Стефанова жена Елфросина		28
			Дѣти их Анна		9
			Евдокія	1	
			Евстафій Конокенко	52	
			Жена его Елфросина		52
			Дѣти Марія		13
				27	
			Павелъ		
			Жена его Анна		23
			Сынъ их Моисей	1	
			Алексей Фенощенко	34	
			Жена его Марина		34
			Дѣти их Феодоръ	15	
			Анна	6	13
			Іоанна		7
			Елена		
44			Григорій Пащенко	29	
			Жена его Акилина		25
			Дочь их Анна		5
			Братова его Марія вдова		44
			Дѣти ее Матѳей	25	
				23	
			Іоанна	17	
			Елфимій		

Число домов	Число людей мужеск. пол	Число людей женск. пол	Постоянные домашние их		
			Никифоръ	10	
			Никита Красно	51	
			Жена его Екатерина		50
			Племянникъ его Никита Иваковъ	41	
			Дочь его Анна		3
				73	
			Силвестръ Гайдай Сотникъ		
			Дѣти его Логинъ	52	
				51	
			Онокій		
			Елеміанъ	27	
			Логинка жена Павлова		53
			Дѣти их Ѳеклій	20	
				16	
			Леонтій		
			Елфросина		1
			Іоанна	1	
			Онокіева жена Анна		31
			Дѣти их Никитъ	2	
					1
			Елфросина		
45			Петръ Бадеръ	65	
			Жена его Матрона		54
			Сынъ их Мавко	34	
					33
			Жена его Дарья		
			Дѣти их Ателанъ	5	
				4	
			Евтовій		1
			Анна	30	
46			Ефимъ Дроботенко		28
			Жена его Ѳеодоса	5	
			Дѣти их Дорофей		5
			Ѳедоръ		1
			Татіана	45	
47			Михаилъ Шарвенко		44
			Жена его Агафія	16	
			Дѣти их Даніилъ		17
			Екатерина	12	
			Іоскфъ		8
			Анастасъ	18	
			Племенникъ его Семенъ Кащенко		42
			Жена его Елфросина	27	
			Сынъ их Моисей		23
			Жена его Анна	42	
48			Авраамъ Косяченко		42
			Жена его Марія	45	
			Дѣти Іоанна		8
			Акилина		3
			Анна	42	
			Братъ его родной Григорій		33
			Жена его Евдокія	12	
			Дѣти их Матѳей		7
			Агрипина	3	
			Ѳилипъ		

Пресвятія Бцы

Домъ	Число людей мужескаго	Число людей женскаго	Постоянные домашніе	
			Матѳей	1
49	—	—	Костюнъ Галіянченко	40
			Жена его Куліана	39
			Дѣти его Матрона	16
			Ѳеклоѳей	14
			Анна	8
			Марія	3
			Іоанна родные братья Каменцы	32
			Жена его Матрона	31
			Дѣти его Іоанна	5
			Ксенія	1
			Мойсей Галібненко	39
			Жена его Марина	36
			Дѣти его Даміанъ	10
			Антоній	8
			Матрона	6
50	—	—	Марія Николенкова вдова	57
			Дѣти ее Романъ	36
			Жена его Марѳа	34
			Дѣти его Анна	10
			Даниліе	3
			Іоанна	1
			Братъ его Емеліанъ Миконенко	34
			Жена его Христина	31
			Дѣти его Елфросина	4
			Іоанна	3
			Василій Никоновъ	28
			Жена его Марія	22
			Дочь его Сира	1
			Косма Власъ	35
			Жена его Анна	34
			Дѣти его Филипъ	6
			Акимка	5
			Наумъ	4
			Василій Десятниковъ	43
			Жена его Анна	42
			Дѣти его Дрія	11
			Елфросина	8
			Евгенія	3
			Іосифъ Десятниковъ	30
			Жена его Марія	25
			Дѣти его Іоанна	10
			Варлаам	6
			Онокій	3
51	—	—	Никитъ Ярищенко	1
			Жена его Елфросина	52
			Дѣти его Василиса	52
			Максимъ	15
			Жена его Варвара	21
			Дѣти его Іоанна	20
			Михайлъ	3
			Елфимъ Мосиихина вдова	1
			Дѣти ее Максимъ	60
			Жена его Акилина	31

Домъ	Число людей мужескаго	Число людей женскаго	Постоянные домашніе	
			Сынъ его Григорій	1
			Братъ его Даніилъ	29
			Жена его Куліана	27
			Дѣти его Іоанна	3
			Ѳедосія	1
			Братъ его Романъ	20
			Жена его Параскева	19
			Іоаннъ Гуцевичъ	30
			Жена его Юліанна	28
			Дѣти его Парасковія	5
			Григорій	1
			Филипъ	1
			Костюнъ Монастенко	34
			Жена его Евфросина	25
			Дѣти его Парасковія	6
			Іаковъ Монастенко	5
			Сынъ его Корнилій	65
			Жена его Елфросина	34
			Дѣти его Іоанна	16
			Анна	7
			Кодратъ	2
			Матвѣй	1
			Пасенъ Кирченко	57
			Жена его Ѳеодора	57
			Дѣти его Ѳекла	19
			Мойсей	16
52	—	—	Микита Оверкиенко	30
			Жена его Марія	23
			Дѣти его Анна	5
			Ѳеодосія	3
			Іаковъ	1
53	—	—	Максимъ Колесниковъ	45
			Жена его Иулїана	44
			Дѣти его Косма	22
			Анна	7
			Бучола	32
			Жена его Христина	25
			Дѣти его Елфросина	5
			Евгенія	3
			Михайлъ Сушенко	44
			Жена его Христина	43
			Сынъ Іаковъ	24

Сіи Братинсцы

Число домов	Число людей: мужск. пол	Число людей: женск. пол	Имена		
			Сына богдана Брефкского Єго хуторъ фукалов =		
			Шкна		
54	—	—	Мелатія наймика вдова	75	
			Дѣти Єє Стефанъ	37	
			Іоаннъ	17	
			Стефана жена Параскева	35	
			Іоанкова жена Анна	19	
			Сынъ ихъ Андрей	7	
			Василій гайдамаченко	48	
55	—	—	Дѣти Єго Марина	18	
			Анна	8	
			Братъ Єго андрей	36	
			Жена єго анна	33	
			Дѣти ихъ Филипъ	8	
			Іоаннъ	6	
			Матвѣка	3	
			Єлфросинна	1	
			Зятъ ихъ Мѣкѣанъ Єго	49	
			Дѣтѣ Єго		
			Матѣка	29	
			Евдокія	17	
			Іоаннъ	10	
			Михайлъ	7	
56	—	—	Леонтій Рабокопа	62	
			Жена Єго Феодора	55	
			Дѣти ихъ Косма	24	
			Анна	22	
			Братъ Єго іоаннъ	55	
			Жена Єго Екатерина	53	
			Дѣти ихъ іоаннъ	25	
			Анна	7	
			Николай	34	
			Жена Єго Арѣтина	25	
			Дѣти ихъ Єлфросинна	5	
			Іоанфъ	3	
			Іоаннъ	1	
57	—	—	Феодоръ Дѣтрюкъ Єго	45	
			Дѣти Єго		
			Трофимъ	13	
			Єлфимій	23	
			Жена Єго анна	20	
			Дѣти ихъ		
			Єлфросинна	5	
			Єлєнѣ	3	
			Іоаннъ	1	
			Феодора Плєсенника Григорій	22	

Число домов	Число людей: мужск. пол	Число людей: женск. пол	Имена		
			Посполитые домашніе		
			Евстафій	28	
58	—	—	Никита Єгуев	48	
			Жена Єго Єлфросинна	41	
			Сынъ ихъ Онисимъ	25	
			Жена Єго Давія	24	
			Дѣти ихъ Марія	3	
			Тимофей	1	
			Єлфросинна	27	
			Зятъ ихъ Іоаннъ	26	
			Жена єго анна	8	
			Дѣти ихъ		
			Єлфросинна	4	
			Михайлъ	3	
			Домникія	1	
			Параскева	45	
59	—	—	Дионисій Будишка	44	
			Жена єго Єлена	20	
			Дѣти ихъ Іоаннъ	3	
			Филипъ	3	
			Анна	63	
			Григорій Гаврило	62	
			Жена єго Єлдокія	36	
			Дѣти ихъ Григорій	34	
			Жена єго Пасха	12	
			Дѣти ихъ Матрона	8	
			Власій	3	
			Єлфросинна	1	
			Агафія	31	
			Илія Григорієв	24	
			Жена єго анна	4	
			Дочь ихъ Єлдокія	48	
60	—	—	Назарій Рєйченко	27	
			Жена єго Параскева	22	
			Дѣти ихъ Екатерина	7	
			Матѣй	1	
			Іоаннъ	34	
			Братъ Назара Родіонъ Феодоровъ	31	
			Жена єго анна	10	
			Дѣти ихъ Іоаннъ	9	
			Єлфросинна	3	
			Варвара	26	
			Іоаннъ Рєйченко	24	
			Жена єго Мелакія	5	
			Дѣти ихъ Ксенія	1	
			Феодоръ	41	
			Анна Борисенкова Вдова	15	
			Дѣти Єє Агафія	5	
			Єлфросинна	56	
61	—	—	Феодоръ Андрѣєнко	29	
			Жена єго Юліанна		
			Дѣти ихъ		

Слѣдующіе

Двора	Число людей мужского пола	Число людей женского пола	Посполитые домашнiе имя		
			Марко	31	29
			Жена его Дарьяра		4
			Дѣти их Акилина	3	
			Евстафiй	26	
			Иоанн Федоров		25
			Жена его Марiя	2	
			Дѣти Власiй	1	
			Никифор		
			Тут лисенковой в хутор Макушка		
62	—	—	Яков Карпенко	27	22
			Жена его Ирина	7	
			Дѣти их Герасим	5	3
			Антонiй		
			Агафiя	22	
			Яков Родной брат Федор		21
			Жена его Параскева	3	
			Сын их Федор	64	
63	—	—	Марко Кауменко		61
			Жена его Анастасiя	17	
			Дѣти Иоанн	29	
			Иоанн Марков		21
			Жена его Анна	8	
			Сын их Стефан		16
64	—	—	Параскева Гарасимова вдова		22
			Дѣти ее Давыд		13
			Агафiя	56	
			Петр Салтыков		55
			Жена его Евфимiя		9
			Дѣти их Агафiя	35	
			Михайло	31	
			Жена его Марiя	10	
			Дѣти их Иоанн	6	
			Кондрат	49	
65	—	—	Афанасiй Сытченко		48
			Жена его Марфа	15	
			Дѣти их Стефан	13	
			Григорiй	42	
			Афанасiй родной брат Иван		39
			Жена его Параскева	15	
			Дѣти Алексей	12	
			Феодор	9	
			Иосиф	3	
			Симеон		
66	—	—	Екатерина Денисенчиха вдова		47
			Сын ее Павел	30	
			Жена его Евфросина		25
			Дочь их Анна		4
			Татiана Тимофеева вдова		70
			Дѣти ее Игнатiй	21	
			Иоанн	20	
			Климент Игнатов	32	
			Жена его Параскева		30
			Иоанн Дѣти Акилина	8	9
			Кондрат Марко Федоров	5	
			Жена его Параскева Дѣти	58	51

Двора	Число людей мужского пола	Число людей женского пола	Посполитые домашнiе имя		
			Анна		5
			Аврипина		4
			Его Преосходительства Гна Михайла Власiслава Бруховецкого в хутор Лебединский Озерный		
67	—	—	Олов Экономический Екелн фильварк Одна Пелагiя	61	
			Журавлиха	31	
			Дѣти ее Петр		26
			Жена его Марiя		
			Дѣти их Зиновiя		5
			Феодосiя		3
			Домникiя		4
			Павел Фоврапенко	27	
			Жена его Давiя		21
			Дѣти их Иоанн	4	
			Марко	2	
68	—	—	Никита Екжела	41	
			Жена его Иуiана		33
			Дѣти Федор	7	
			Власiй	5	
			Дарьяра		2
			Евдокiя Кодина вдова		51
			Дѣти ее Марфа		11
			Евфросина		7
			Алексей Солоненко	50	
			Жена его Марiя		44
			Дѣти Зиновiй	12	
			Иваска		7
69	—	—	Михайло Солодей	46	
			Жена его Ксенiя		37
			Дѣти Иоанн	21	
			Марфа		20
			Григорiй	13	
			Никифор	9	
			Василiй	6	
			Евстафiй	26	
			Петр Кулик		25
			Жена его Анна		7
			Дѣти их Марфа	5	
			Роман	3	
			Авраам		2
			Марiя	31	
			Иоанн Лисодей		25
			Жена его Сидорка	9	
			Дѣти Ерон	5	
			Тимофей	51	
70	—	—	Фома Клименко		46
			Жена его Татiана	11	
			Дѣти Ипатiй		9
			Пелагiя		2
			Мастрона	67	
			Фома Сичка		51
			Жена его Ирина	32	
			Сын их Василiй		30
			Жена его Меланiя	9	
			Дѣти Петр	6	
			Савва		3
			Стефанида	31	
			Кассиан, Костенко		29
			Жена его Соломонида		7
			Дѣти Софiя	5	
			Лазарь	37	
			Андрей Степаненко		29
			Жена его Марiя	9	
			Сын их Григорiй	49	
71	—	—	Григорiй Ткач		20
			Жена его Феодосiя		21
			Дѣти Марiя	13	
			Стефан		5
			Феодосiя	47	
			Петро Кошова		10
			Жена его Екатерина		17
			Дѣти Анастасия	13	
			Иоанн	7	

Федор Андреев Син

Число домовъ	Число мужскаго пола			
				Посполитые домашные, кхъ.
			46	—
				Иоакимъ
			11	33
				Иконя косочекъ
			9	—
				Жена его Пелагія
				Дѣти, кхъ Иконя
			—	51
				Никифоръ
			—	11
				Елфвска Кошолченкоя вдова
			—	11
				Дѣти ее Давіа
			3	5
				Феодосія
			30	—
				Соломонида
			—	21
				Іоанн Галенко
			2	—
				Жена его Меланіе
			11	—
				Сынъ кхъ Моисей
			—	31
72				Григорій Гололенко
			—	11
				Жена его Меланіе
			—	7
				Дѣти кхъ Агафіе
			29	—
				Пелагія
			—	21
				Сава Балченко
			—	2
				Жена его Домникія
			34	—
				Дочь кхъ Акилина
			—	29
				Иоанн Барабанъ
			12	—
				Жена его Марія
			9	—
				Дѣти кхъ Леонтій
				Андрей
			30	6
				Давіа
			—	24
				Иоанн Гайдай
			11	—
				Жена его Софія
				Дѣти ее Никитій
			9	—
				Косма
			5	—
				Евторій
			1	—
				Феодоръ
73			45	—
				Никита Акдрущенко
			—	40
				Жена его Давіа
			—	9
				Дочь кхъ Пелагія
			29	—
				Трофимъ Паламаренко
			—	23
				Жена его Анна
			—	3
				Дочь кхъ Анна
			41	—
				Иоанн Ефимовъ
			—	41
				Жена его Марина
			—	3
				Дѣти ее Анна
			—	1
				Мавія
74			—	71
				Агафія Акдрущиха вдова
			41	—
				Сынъ ее Іоаннъ
			—	31
				Жена его Евдокія
				Дѣти ее Ирина
			—	9
				Іосифъ
			5	—
				Іоаннъ Тихенко
			51	—
				Жена его Іустина
			31	49
				Сынъ кхъ Іоаннъ
			—	28
				Жена его Давіа
			43	—
75				Алексѣй Бакленко
			—	11
				Жена его Евфросина
			—	10
				Дѣти кхъ Параскева
			—	7
				Анна
			—	5
				Даніил
			35	—
				Моисей Култъ
			—	30
				Жена его Пелагія
			—	19
				Дочь кхъ Марина
			29	—
				Стефанъ Шитов
			—	24
				Жена его Анна
			—	1
				Дочь кхъ Пелагія
			67	—
				Иоаннъ Фовъ
			—	57
				Жена его Куліана
			—	13
				Дочь кхъ Анна

Всего при вышеозначенной Слободе в Церкви в Приходских 75 и 2 Дворовых Обрѣтается.	Мужскаго пола					
	Мужскаго пола					
Попов	1					
Дьяков и Лекарей нѣтъ	—	—	—	—		
Дѣвъ кхъ	—	1				
Мужска пола	—	—	3	—		
Женска пола	—	3	—	1	4	5
Гиноевняков	2	—	—	—		
Дѣвъ кхъ	—	1	—	—		
Мужска пола	4	—	—	—		
Женска пола	—	1	—	—	6	2
Посполитых	212	—	—	—		
Дѣвъ кхъ	—	300	—	—		
Мужска пола	244	—	60	—		
Женска пола	—	140	—	98	516	538
Дворовых людей и служителей	7	—	—	—		
Дѣвъ кхъ	—	8	—	—		
Мужска пола	7	—	3	—		
Женска пола	—	1	—	4	17	13
Всего	477	455	66	103	543	558

Потрудся

Сверхъ вышеписанного Столпъ нашелъ святоотеческого Библиотеки
Приходъ поименныхъ и прозванныхъ начальныхъ дворовъ некмется подозрительныхъ дворахъ кромѣ вышеписанныхъ людей никого чужестранныхъ
жителей пришлыхъ никакого чина и возраста людей подъ указанные
Столпъ необрѣтается; и хотящихся святой церкви расколниковъ;
и хотяще всяде роспись показали исходящимися и
состоящимися и подлинно исходящимися и святыхъ
тайнъ причастимыя некоторыя дворяне и мы малолѣтныхъ
и не причастимыхъ и показанія сумнительности небыло; бродягъ
Окладъ и чего показанія показалъ доносъ является хотя малолѣтно
ное или какая утайка и скрываніе изъ того чинимыя
изъ ереновъ чина своего конфесторомъ и подданного сдѣлано истязанію.

Сей записью вышеписанной Ерина священникъ Федоръ
Андреевъ Потрахеевъ

Завѣрительная надпись

В данном переплетѣ прошито 10 листов
/Десять/

Дата: 11.06.2001
архівіст ГК.
Подпись

Наряд №

В настоящей единицѣ № 196
№ 2 подшито и пронумеровано
10 /десять/ листов
22 декабря 1954 г.
н. сотр. Трудченко.

Порядковое число	Назва документа	На котрому листі

Опис
документів, яки містяться в справі.

СПИС

документів, яки маються в справі.

Порядкове число	Назва документа	На котрому листі

ЗАБЕРНТЕЛЬНА НАДПИСЬ
В данном ветхом переплетено листов
Проверено!
Нарсуд ..... уч.

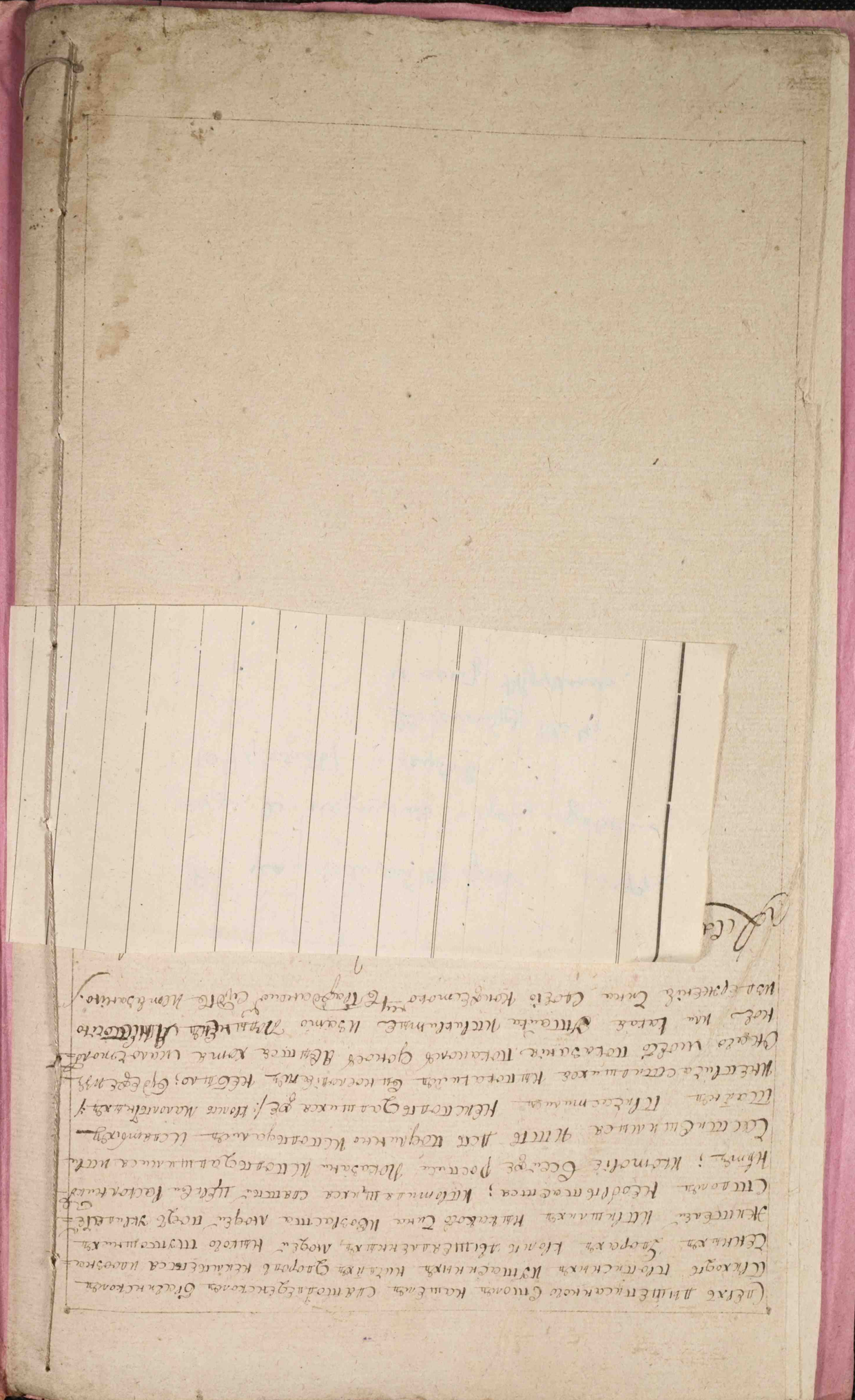

Вуїзд Справи нумеруємо
шість аркушів (6)
Секретар нарад.

24