ДЕРЖАВНИЙ АРХІВ СУМСЬКОЇ ОБЛАСТІ

ЛИСТ КОРИСТУВАННЯ ДОКУМЕНТАМИ

Фонд № 1173 **Опис №** 2 **Справа №** 142

Заголовок справи ______________________________

...	Характер користування ... виписки, ... та ін.)	Підпис користу-вача
		5
		[signature]

В этой папке находится 38 лист. Дела в наличии

Сумской Областной Государственный архив
Фонд 1173 Опись 2 Дело 142

Роменский отдел Сумского Областного Государственного архива МВД
Фонд № ~~226~~ 1173 Оп. № 2 Ед. хр. № ~~128~~ ~~142~~

147

37
1198
96

Роспись Епархіи Изуберти Чернигову протопопіи Изюма Елисавет Свята Благовѣщенской церкви Святотроицкой Священника Іоанна Іванова сына Костенка Въ Въ пританицѣ приходной церкви Въ приходѣ Шляхетских Чиновников Чиновников людей Исповѣдалися Причастились Кто гдѣ и кто обыстих лѣт Отсвѣтную Евангелиа Исповѣди исповѣдывалися Причастились Кто гдѣ Исповѣдался Кто не причастился Кто гдѣ Исповѣдался

За 1794 годъ Составлена

№ дворам	Число душ мужск.	Число душ женск.	Духовные и их домашние		
1			Вышеписанной церкви Священник Іоанн Іванов сынъ Костенко	42	
			Жена его Парасковья Аполлонова		28
			Іванъ — Дѣти их ротанъ	4	
			Дворовые их Ѳедоръ Григорьевъ	1	
			Василей	59	
			Жена его Иванова Іванова		55
			Татиана Василева Кидобрская вдова		43
			Пелагѣя — Дѣти ее Тарѣй		23
			Анна		16
2			Иванъ Аполлонов Кидобрской Врачъ		34
			Дворовые ее Василь Куновицкой	32	
			Жена его Евфросина		31
			Сынъ их ротанъ	8	
3			Указной дѣтонъ Александръ Іванов Кидобрской	30	
			Жена его Тарѣй Стефанова		24
			Матери его Василиса Іванова Кидобрская		61
			Врачъ Пономарь		19
			Ксенія — Дѣти ее Агафія		14
			Военные ротанные Лѣт		
4			Поручик Иванъ Дмитриевъ Затиркевичъ	39	
			Жена его Евфросина Іванова		34
			Василей — Дѣти их Павелъ	14	
			Тарѣй	11	
			Александръ		7
			Дворовые: Служители Стефанъ	2	
			Мартынъ	15	
			Парасковья	17	
			Иванова		28
			Анна		24
			Анна		17
			Агафія		16
			Василей Григорьевъ Пилипей	41	8
			Жена его Марта Ѳедорова		40
			Іванъ — Дѣти их Григорьевъ	11	9
			Иванъ Пономарева Врачъ		38
			Гавриилъ — Дѣти их Григорьи	19	
			Андрей	15	
			Парасковья	10	5
			Иванова		2
5			Капитонъ Павелъ Дмитриевъ Затиркевичъ	37	
			Жена его Агафія Герасимова		23
			Ксенія — Служители их Пастухъ	20	17
			Прокопъ	14	
			Ерошка	25	
			Антонъ Дубинанъ	51	49
			Жена его Тавра	26	20
			Матрена — Дѣти их Михаилъ	18	
			Никифоръ	14	
			Захаръ	9	
			Алексей	5	
			Даниилъ	3	
			Антонъ		
			Аруша		26
6			Умершаго Капитонова Затиркевичъ Екатерина Стефанова		5
			Дѣтей ее Тавра		

		Военные и домашние их		
		Здоровье ее Иоанн Ерофеевъ	21	
		Тимоѳей Лаврентьевъ Бедаревъ	53	
		Мария Тимоѳеева		13
		Настасия Иосифова	46	12
		Тимоѳей Ѳрасимъ Иосифовъ Кондратьевъ		34
7		Ѳена его Евфимия Стефанова	21	
		Дѣти ихъ четверо		18
		Касса	12	
		Иванъ		56
		Павелъ		
		Здоровье его Варвара Ѳедотова Вдова	29	
		Зятьевъ ее Матвей Новгенов		26
		Ѳена его Мария		4
		Дѣти ихъ Мелания		
		Евфимъ	3	
		Прокопъ Ѳедоровъ	56	
		Мария Игнатова Кадетина Вдова		28
8		Дѣти ее Тулиана		15
		Иванъ	12	
		Иосифъ Василиевъ Кондратьевъ	27	
9		Ѳена его Татиана		21
		Матвей его Агафья Аполлова Кондратьева Вдова		43
		Иванъ	15	
		Дѣти ее Иванко	12	
10		Знаменщикъ Федоръ Иосифовъ Кондратьевъ		65
		Ѳена его Евфимия Федорова	21	
		Тимоѳей Федоровъ	27	
		Дѣти ихъ Евфимия		27
		Ѳена его Мелания Василиева		7
		Дѣти ихъ Елена	4	
		Дионисей Федоровъ	25	
		Ѳена его Анна Захарьева		23
		Сынъ ихъ Ортемонъ	4	
11		Павелъ Федоровъ Кондратьевъ	42	
		Ѳена его Мария Иванова		32
		Дѣти ихъ Варвара		13
		Аѳрикина		10
		Иванъ	7	
		Агафья		6
12		Знаменщикъ Иванъ Ѳедотьевъ Ерофеевъ Вдовъ	73	
		Трифонъ Иванов Ѳедотьевъ	48	
		Ѳена его Настасия Андреева		48
		Дѣти ее Ирина	4	24
		Иванъ	20	
		Ерофеевна		16
		Анна		12
		Александръ	9	
		Андрей		
		Евфросина Ѳедотова Вдова		39
		Петръ		19
		Дѣти ее Мелания		
		Андрей Иванова Ѳедотьева Вдова	12	
		Яковъ		37
		Варвара		15
		Дѣти ее Анастасия	9	
13		Костантинъ Андреевъ Кондратьевъ	72	7
		Ѳена его Мелания Алексеева		42
		Дѣти ихъ Матвѣй		14
		Настасия		10
		Федоръ	5	
		Варвара		2
		Пелагия Иванова Кондратьева Вдова		50
		Дѣти ее Василий	17	
		Ѳедосия	10	15
		Кирилло		
		Павелъ Иванов	26	
		Ѳена его Устина Павлова		22
		Дѣти ихъ Анна		1
		Любовь Иванова Кондратьева Вдова		67
		Моисей Иванъ Кондратьевъ	27	
		Ѳена его Мария Иванова		27
		Сынъ ихъ Мефодий	1	
		Яковъ Иванъ Кондратьевъ	22	
		Ѳена его Улиана Ѳедотова		21
		Устинъ Иванъ Кондратьевъ	41	
		Ѳена его Мария Иванова		31
		Дѣти ихъ Моисей	8	6
		Евдокия		
		Григорий Андреевъ Кондратьевъ	58	
		Ѳена его Ѳедосия Семенова		51
		Григорий Григорьевъ Дѣти ихъ Парасковья	13	
		Ѳена его Елена Григорьева	27	
		Дѣти ихъ Анна		36
		Петръ	12	16
		Мария		10
		Иванъ	7	

Число дворъ	Число людей: мужа	Число людей: жена	Военные и домашние их		
			Евфросинья		5
			Евфимия		1
			Аѳоносий Григорьевъ Иванов Сидельников	42	
			Ѳена его Арина Афанасьева		40
			Мелания Дѣти ихъ Климентий	12	
			Марина		10
			Игнатий	2	5
			Марѳа Ивановна Вдова		37
			Иванъ Дѣти ее Игнатий	8	
			Никита Иванов Кудерина	2	
			Ѳена его Варвара	23	26
			Дѣти ихъ Павелъ	11	
			Климъ	5	
			Тимоѳей Захарьев	57	
			Ѳена его Домниника		57
			Дѣти ихъ Ѳедосия	8	13
			Марья		5
			Агафья	42	
			Емельянъ Сидоровъ		41
			Ѳена его Екатерина	17	
			Дѣти ихъ Ростка	12	
			Стефанъ	5	
			Аверкий		
14	—		Антоновъ Тимоѳей Захарьевъ Федоръ Захарьевъ	47	
			Ѳена его Евдокия Дмитриева		42
			Анна	14	
			Анастасия Дѣти ихъ Захаровъ		46
			Антонъ	5	
			Евфимия		9
			Екатерина Никифорова		69
			Максимъ Иуманов Никифоровъ	44	
			Ѳена его Екатерина		37
			Дѣти ее Василий	18	
			Ѳедоръ	15	
			Анастасия		13
			Татиана		11
			Евдокия		8
			Стефанъ	5	
			Лукьянъ	3	
			Иванъ	1	
			Иванъ Максимовъ	22	
			Ѳена его Марина		19
15	—		Петръ Иванов Кондратьевъ Яковлевъ	58	55
			Ѳена его Улиана Василева		18
			Дѣти ее Сластьянъ		18
			Марѳа		11
			Наталья		7
			Марина		5
			Марья	9	
			Никита		
			Дѣти ее Матвей Остапей	30	
			Ѳена его Евдокия		27
			Дочь ихъ Марина		3
			Брат Матвѣевъ Петръ	21	
			Устина Сидорова Вдова		35
			Дочь ее Ирина		3
16	—		Якимовъ Сидоровъ Михайло Федоровъ Кондратьевъ	39	
			Ѳена его Парасковья		37
			Дѣти ее Дмитрий	16	
			Марина		20
			Ирина	7	
			Брат его Федоръ Федоровъ	37	
			Ѳена его Аѳанасия		34
			Дѣти ее Елена		11
			Евдокия		7
			Анастасия		5
17	—		Умершаго Сахмиса Кузьмина Ѳена Аѳанасия		32
			Павлова Дѣти ихъ Андрей	14	
			Артемъ	10	
			Ѳедосия Петрова Анубанская		39
			Дочь ее Евдокия		17
18	—		Каптенармусъ Иванъ Дмитриевъ Ѳедоровъ	52	—

Число			Военные и домашние их	Люстрация		Показание Дворян		
Дворов	Мужеск.	Женск.				Что было у кого крестьян и их имянно	Что по сей ревизии прибыло и чем выбыло	Итого крестьян и их имянно
					47			
			Алена его анна Федорова	12				
			дети их Григорий	9				
			Евгений		65			
			Авоноф Екатерина андреева		22			
			Мария	47				
			Стефан Гаврилов		45			
			Алена его Пароскева		20			
			дети их Степанида	29	18			
			Степанида					
			Иван Клешне		26			
			Алена его Мария	12				
			Мавра Гав. Гавриила Сын Макаров	29				
			Василий Власов		39			
			Алена его Ирина		16			
			дети их Марфа		12			
			Варвара	9				
			Дионисий		5			
			Екатерина	49				
19			Атаман Степан Василий Артемьев		45			
			Алена его Евдокия	23				
			дети их Степан Василий	21				
			Тарасов	19				
			Петров	16				
			Андреев		13			
			Евгения		10			
			Марина		7			
			Ксения					
20			Анна Федорова Кондрат Епифанов вдова		42			
			дети ее Евдокия		20			
			Анна		19			
			Федор	13				
21			Анна андреева Чурилка вдова		65			
			дети ее Прокопий	19				
			Тарей Иванов Чурилов	23				
			Алена его Евдокия Максимова		22			
			Сидор Иванов	1				
			Семен а Панкратов Сын	35				
			Алена его агрипина		31			
			дети ее Максим	6				
			Ергомия		4			
			Ергомия		1			
			Евфимия Василий	14				
22			Иродион а Панкратов Сын	45				
			Алена его Ирина		43			
			Игнатий Сын	20				
			Алена его Ергорина		31			
			дети ее Иван Кирилов		18			
			Сафия		15			
			Агафия		12			
23			Иван Григорьев Гав. Гандалевский	32				
			Алена его Матрона Захарова		30			
			дети их Ергорина		4			
			Анна Мосеева вдова		66			
24			Иванова Ев. Ивалгина		21			
			Матвей Онисимов	30				
			Алена его Парасковья		28			
			Мирон Онисимов	16				
			Алена его Анастасия		38			
25			Прокопий Кирилов Мосеев	37				
			Алена его Агрипина		35			
			дети ее Парасковья		14			
			Игнатий	2				
			Емилиан Кирилов	20				
			Алена его Иванова		36			
			дети ее Иванка		17			
			Феодосия		13			
			Евдокия	10				
			Яков	7				
			Яков	2				
			Иванов Емилиан Кирилов	24				
			Алена его Анастасия		24			
			дети их	1				
			Ерофим Мосеев	56				
			Алена его Мария		52			
			Агрипина дети ее Иоанн	11				
			Василий Ерофимов	22	13			
			Алена его Елена		20			

Число			Военные и домашние их	Люстрация		Показание Дворян		
Дворов	Мужеск.	Женск.				Что было у кого крестьян и их имянно	Что по сей ревизии прибыло и чем выбыло	Итого крестьян и их имянно
			Митрофан Ерофимов	30				
			Алена его Пелагея Федорова		28			
			дети ее Филипп	5				
			Ермолай	3				
			Иван	1				
26			Герасим Капитонов	56				
			Алена его Фиса		54			
			дети ее Кирило	14				
			Иван Герасимов	22				
			Алена его Матрона		21			
			Ф. Федор Капитонов	50				
			Алена его Татьяна		41			
			дети ее Дарья		15			
			Евдоким	8				
			Ф. Лосев		8			
			Антонов Василенко	26				
			Алена его Агрипина		24			
27			Кондратов Иванов Стебленко	55				
			Алена его Елена Иванова		53			
			дети ее Анна	24				
			Евдокия		19			
			Иван		17			
			Иванов Иван Стебленко	12				
			Дочь его Ксения Иванова	53				
			Федор		52			
			Анна	17				
			Лариона	14				
			Агафья		17			
			Емелиан Иванов	6				
			Алена его Авдотья Федорова		4			
			Кирило дети ее Ефросина	27				
28			Василий Ефимов Клешне		24			
			Алена его Стефанида	38				
			Емелиан дети ее Василий		36			
			Иван	12				
			Мавлена его Ерофимия	7				
			Разион Федоров Клешне	3				
			Алена его Агрипина		33			
			дети ее Иуриана	54				
			Лукьян Разионов		53			
			Алена его Агафья		13			
			Мавлена его Дарья Иванова	24				
			Федор Клешне		24			
			Алена его Мария		37			
			дети ее Василий	29				
			Савва	10				
			Федор Федоров Клешне вдова	7				
			дети ее Марина	43				
			Парасковья		19			
			Ерофимия		16			
29			Ксения Михайлова		10			
			дети ее Косма		32			
			Иуриана	12				
			Анастасия		10			
30			Парасковья Шишкина вдова		3			
			дети ее Агафья		43			
			Зах. ее Иоанов Кузовлев		10			
			Алена его Ерофимия	34				
			Дочь их Агафья		24			
			Елена Шишкина вдова		4			
			Сын ее Емелиан		54			
			Алена его Татьяна	27				
			Сыновья их Ерофим		24			
			Яков его Федор	2				
			Алена его Агафья	19				
31			Наум Михайлов Дорошенко		18			
			Алена его Парасковья	45				
			дети их Матвей		25			
			Парасковья	5				
			Матрона		3			
			Жена его Дорошенкова вдова		2			
			Сын ее Иоанн	18	58			

Число дворовъ	Число людей мужеска пола	Число людей женска пола	Военные и домашние ихъ		
			Фота Климовъ Клименко	38	
32		—	Жена его Анастасия Ивановна	—	37
			Дети ихъ Мелания	—	7
			Павелъ	3	
			Григорій Климовъ Клименко	42	
			Жена его Юліана Тихоновна	—	32
			Дети ихъ Евдокія	—	15
			Максимъ	10	
			Мелонія	—	7
			Агафія	—	1
			Пименъ его Алексій Клименко	9	
			Николай Климентовъ Клименко	54	
			Жена его Агафія	—	49
			Дети ихъ Павелъ	16	
			Копонъ	15	
			Григорій	10	
			Тетка его Агрипина	—	81
			Никифоръ Николаевъ	34	
			Жена его Евдокія	—	26
			Іоаннъ Климентовъ	54	
			Жена его Марія Иванова	—	41
			Дети ихъ Евдокія	—	18
			Анна	—	17
			Стефанъ	14	
			Евфимъ	5	
			Анна	—	4
33			Марко Григорьевъ Курилкин	41	
			Жена его Евдокія Никитина	—	37
			Дети ихъ Стефанида	—	17
			Василій	12	
			Васса	—	8
			Іоаннъ	5	
			Параскева	—	2
34	—		Елена Аниферова Ермилкина	—	53
			Дети ее Матвей	16	
			Іванъ Аниферовъ	24	
			Жена его Анастасія Кузьмина	—	22
			Сынъ ихъ Іоаннъ	2	
			Стефанъ Аниферовъ	37	
			Жена его Анна Григорьева	—	36
			Павла	10	
			Дети ихъ Харитонъ	—	5
			Кузьмичъ	1	
35	—		Тимоѳей Іванов Панасенко	64	
			Жена его Стефанида Григорьева	—	63
			Дети ихъ Романъ	20	
			Григорій	18	
			Евдокія	—	15
			Федоръ Григорьевъ	34	
			Жена его Варвара	—	29
			Дети ихъ Антонъ	12	
			Василій	8	
			Григорій	3	
36	—		Матрона Борисова Вдова	—	67
			Василъ Борисенко Вдовъ	53	
37			Матѳей Панко	44	
			Жена его Домниніка	—	43
			Дети ихъ Макарій	16	
			Ерофимія	—	10
			Ерофимія Балнова Вдова	—	54
			Сынъ ее Илія Павловъ	31	
			Жена его Ирина Алексеева	—	27
			Дети ихъ Марія	—	4
			Параскева	—	2
			Павелъ Климовъ Панко	32	
			Жена его Марѳа	—	27
			Сынъ ихъ Петръ	3	
38	—		Еремій Стефановъ Сухина	38	
			Жена его Евгенія	—	36
			Дочь ихъ Анастасія	—	17
			Климъ Аниферовъ Сухина	34	
			Жена его Ивгенія	—	36

Число дворовъ	Число людей мужеска пола	Число людей женска пола	Военные и домашние ихъ		
			Сынъ ихъ Евстигній	—	—
			Алексей Яковлевъ Суханов	25	24
			Жена его Ѳеодосія	—	—
			Сынъ ихъ Антонъ	2	—
39		—	Артемъ Иванов Ивоха	20	20
			Жена его Марѳа	—	—
			Федоръ Федоров Ивоха	48	46
			Жена его Евфимія	—	—
			Дети ихъ Семенъ	18	12
			Евфимія	—	67
40	—		Евдокія Ѳедорова Вдова	—	—
			Сынъ ее Степанъ Ѳедоровъ Вдовъ	31	—
			Дочь его Стефанида	—	5
41	—		Марія Меркулина Вдова	—	66
			Корнилій Меркулинъ	36	—
			Жена его Марѳа	—	34
			Дети ихъ Николай	13	—
			Антонъ	11	—
			Варвара	—	8
			Иванъ	—	15
			Іоаннъ	3	—
42		—	Никифоръ Ѳедорова Бобылевъ	36	—
			Жена его Екатерина	—	34
			Дети ихъ Иванъ	5	—
			Агафія	—	2
			Василій Ѳедоровъ Бобылевъ	38	—
			Жена его Марѳа	—	35
			Дети его Васса	—	16
			Елисей	17	—
			Матрона	—	15
			Агафія	—	8
			Анна	—	11
			Кузьмъ	3	—
			Ксенія	—	2
			Пименъ Макарій	17	—
			Агафія	—	14
			Стефанида	—	12
43		—	Иванъ Никитинъ Бобылевъ	58	—
			Жена его Мелиана	—	42
			Дети ихъ Ерофимъ	—	17
			Іуліана	—	12
			Дмитрій Івановъ	28	—
			Жена его Анна	—	28
			Дети ихъ Степанъ	9	—
			Климентій	5	—
			Спиридонъ	3	—
			Иванъ Иванов	32	—
			Жена его Евфимія	—	30
			Дети ихъ Агафія	—	13
			Мелиана	—	10
			Васса	—	7
			Іванъ	5	—
			Екатерина Іванова Бобылева Вдова	—	42
			Анна Дочь ее Іванъ	22	8
			Тарасъ Іосифовъ Бобылевъ	31	—
			Жена его Матрона	—	28
			Дети ихъ Даниилъ	12	—
			Кирило	7	—
			Захаръ	3	—
45		—	Иванъ Іванов Евпсенко	42	—
			Жена его Параскева	—	39
			Дети ихъ Анастасія	—	17
			Анна	—	14
			Евфимія	—	9
			Тимоѳей	3	—
			Радіонъ Евпсеевъ	40	—
			Жена его Мелания	—	37
			Дети ихъ Іванъ	12	—
			Георгій	8	—
			Іонатъ	3	—
46		—	Лагвъ Діонисій Евпсенко	42	—
			Жена его Анастасія	—	40
			Дети ихъ Косма	17	—
			Климентій	12	—
			Параскева	—	8
			Семенъ Іаковъ	23	—
			Жена его Ирина	—	20
			Матѳей Івановъ Евпсенко	32	—
			Сынъ его Тимоѳей	4	—

Число дворов	Число людей: мужского пола	Число людей: женского пола	Военные и домашние их		
			Іаковъ Денисенко	34	
			Жена его Агафія Мартинова		24
			Дѣти Даніилъ	3	
			Екатерина		1
47			Іаковъ Семеновъ Семешко	63	
			Жена его Екатерина	15	59
			Дѣти Николай		14
			Савва	33	
			Емельянъ Михайловъ Кравченко		32
			Жена его Ирина Аѳонасова	54	
			Іванъ Семешко		42
			Жена его Марія		20
			Дѣти ихъ Агрипина	17	
			Игнатъ	14	
			Іванъ		30
			Іустина Іванова вдова	38	
			Василій Семешко		37
			Жена его Параскева	9	
			Сынъ ихъ Тимоѳей	16	
48			Ѳедоръ Кулабъ		15
			Жена его Евфросинія		29
			Невѣстка ихъ Евгенія	41	
			Савва Кулабъ		39
			Жена его Евгенія	15	
			Дѣти Іоаннъ		9
			Мелетій		
			Іванъ Кулабъ	44	
			Жена его Агафія		39
			Дѣти ихъ Мелетій	15	17
			Іоаннъ	19	
			Евгеній		11
			Іоаннъ	9	5
			Евгенія		1
			Евфимія		
49			Василій Тихоновъ Бойко	49	
			Жена его Екатерина		41
			Дѣти Іустиніанъ		24
			Андрей		22
			Іоаннъ	17	
			Семеонъ	15	
			Михаилъ	12	
			Евдокія	10	
			Марія		4
			Анна Бойчиха вдова		42
			Дѣти ихъ Семеонъ	20	6
			Мелетій	21	
			Іоаннъ		21
			Жена его Мавиана	7	
			Сынъ ихъ Кириллъ	27	
			Іаковъ Семеновъ		23
			Жена его Евфросинія	3	
			Сынъ Василій	54	
			Жена его Агафія		49
			Марія Дѣти Евдокія	44	19
			Макимъ Тихоновъ	27	
			Жена его Марія		21
			Тихонъ Бойко	41	
			Жена его Агафія		38
			Дѣти Матѳей	17	19
			Сергій	7	
			Евфимій	3	
			Мелетій	1	
			Іоакимъ Бойко	47	
			Жена его Ѳеодосія		42
			Дѣти Евдокія	20	
			Мимоѳей	9	
			Мелетій	7	
			Кирилъ Матѳеевъ	3	
			Жена его Мавиана	31	27

Число дворов	Число людей: мужского пола	Число людей: женского пола	Военные и домашние их		
			Ксенія Дѣти		7
			Никифоръ	3	
			Владиміръ	1	
			Игнатъ Никитинъ Бойко	42	
			Жена его Мавиана		28
			Даніилъ Дѣти Стефанъ	10	
			Іосифъ Николаевъ Бойко	2	
			Жена его Евгенія	43	30
			Дѣти Екатерина		17
			Матрона		11
			Ѳедоръ Іоанновъ	24	
			Жена его Евфросинія		23
			Петръ Дѣти Екатерина		3
			Невѣстка Параскева	1	
			Ѳеодосія Бойчиха вдова		28
			Дѣти Никифоръ	15	48
			Евгенія		10
			Марія		9
50			Андрей Трофимовъ Ланченко	54	
			Жена его Марина Родіонова		51
			Дѣти Іоакимъ	17	
			Евфимъ Андреевъ	26	
			Жена его Іуліана		24
			Дѣти Параскева		3
			Даніилъ	1	
			Ѳедоръ Трофимовъ Ланченко	44	
			Жена его Христина		43
			Дѣти ихъ Параскева		16
			Ѳеодоръ	13	
			Параскева		8
			Евфимъ	5	
			Максимъ	2	
			Іоаннъ Ѳедоровъ	24	
			Жена его Евгенія		21
			Дѣти Анна		2
			Корнилій Трофимовъ	39	
			Жена его Анастасія Тихонова		38
			Дѣти ихъ Монахи	20	
			Петръ	16	
			Ѳедоръ	13	
			Параскева		10
			Евгенія		9
			Невѣстка Марія		31
			Дѣти Ксенія		14
			Іаковъ	11	
51			Михайло Климовъ Ланченко	42	
			Жена его Ксенія		40
			Дѣти Евфросина		20
			Марѳа		18
			Агафія		13
			Матрона		7
			Ирина		1
			Мавиана Ланченкова Кравцунова		41
			Евдокія Евпатія		11
			Василій Ланченко	39	
			Жена его Агафія		31
			Дѣти Іустиніанъ		7
			Романъ	6	
			Игнатъ	4	
			Іоаннъ	1	
52			Тимоѳей Григорьевъ	57	
			Жена его Анна		45
			Дѣти Іустиніанъ	23	
			Петръ Іудоѳеевъ	29	
			Жена его Анна		29
			Сынъ Василій	2	
			Ѳедоръ Іудоѳеевъ	28	
			Жена его Анастасія		26
			Дѣти ихъ Марѳа		5
			Ѳеодосія		3
			Агаѳонъ Іудоѳеевъ	28	
			Жена его Христина		29
			Дѣти ихъ Евфросинія		10

число дворовъ	лѣтъ мужскаго пола	лѣтъ женскаго пола	Военные и домашние ихъ		
			Романъ	8	2
			Мелания	54	
			Никита Евсевиевъ Никитинъ	37	31
			Жена его Евгения		9
			Матвей Иванъ и Стефанида	7	
			Дионисий	4	1
			Евдокия	56	54
53			Стефанъ Костуновъ		
			Жена его Мария	27	22
			Сынъ ихъ Иоаннъ	1	
			Жена его Екатерина Василиса		
			Сынъ Даниловъ	58	56
			Корнилий Костуненко		22
			Жена его Ирина		
			Иванъ Ирина	18	15
			Андрей		
			Марта	7	55
			Матвеевъ		
			Мариана Максимова вдова	33	32
			Сынъ ее Евграфъ Григорьевъ		
			Жена его Мариана Иванна	8	
			Мойсей Даниил	3	1
			Акулина		
			Семенъ Григорьевъ Максименко	51	48
			Жена его Домниника		20
			Иванъ и ихъ Мариана		18
			Евдокия	15	
			Матвей	8	
			Петръ	32	31
			Иванъ Мизинъ		16
			Жена его Евдокия		1
			Иван и Акулина	43	42
			Бакка		
			Григорий Мизиненко	18	
			Жена его Ирина	13	11
			Иван и Петръ	7	
			Ксения	49	49
			Петръ		16
			Антонъ Мизиненко		14
			Жена его Доминика	8	
			Анна	4	64
			Матрена		15
			Иван и Анна	41	31
			Жена его Евдокия		18
			Стефанъ Корнилевъ		10
			Жена его Евдокия	15	3
			Иван и Марта		
			Антонъ	28	27
			Елена		7
			Мариана		5
			Мирошка Максименко	3	
			Жена его Анна	69	16
			Иван и Анастасия		
			Максимъ Иванъ	26	25
			Жена его Иванъ		4
			Иван и Матвей	7	46
			Анастасия		
			Агрипина Прокофьева вдова	19	
			Василий Иван и Антонъ		
			Дома	17	
			Ангелина Прокофьева	10	
			Жена его Ирина	25	24
			Иван и Матвей	4	
			Леонтий	1	
			Иванъ Ковнуненко	38	36
			Жена его Анастасия		17
			Мирошка Иван и Евдокия	13	

число дворовъ	лѣтъ мужскаго пола	лѣтъ женскаго пола	Военные и домашние ихъ		
			Евдокия		5
55			Ѳедоръ Булгуновъ	53	
			Жена его Матрена		49
			Иван и Павла	16	
			Евдокия		13
			Дорофей	5	
			Дорофей Федоровъ	26	
			Жена его Мариана		25
			Иван и Анна	9	
			Петръ	7	
			Ѳедоръ	6	
			Матвей	3	
			Иоаннъ	3	
			Иванъ Булгуновъ	52	
			Жена его Марина		49
			Григорий Иван и Марина	15	
			Константинъ	10	
			Николай Никоновъ	9	
			Жена его Анастасия	28	
			Иоаннъ Иванъ и Яковъ		26
			Яковъ Иванов Евсевиевъ	3	
56			Жена его Евфросинья	1	
			Иван и ихъ Никита	30	
			Христина		23
			Мануйло		3
			Матвей Савиновъ	2	
			Жена его Евдокия	67	
			Мария Иван и Лукьянъ		65
57			Екатерина Бычкова вдова	30	
			Сынъ ее Ефимъ		17
			Петръ Стефановъ		55
			Жена его Евдокия		18
			Сынъ ихъ Яков	28	
			Иван Стефановъ		27
58			Прокопий Семеновъ	3	
			Жена его Юлиана	55	54
			Иван и Лаврентий	15	
			Сын		10
			Иван и Парасковья		27
			Никита Семенов	44	
			Жена его Ѳеодоция		41
			Иван и ихъ Парасковья		16
			Лаврентий	14	
			Алексей	5	
			Василий	1	
59			Парасковья Семенова вдова		67
			Сынъ ее Степанъ Петровъ	41	
			Жена его Мариана		39
			Иван и ихъ Максимъ	17	
			Матвей	15	
			Андрей	13	
			Павелъ	3	
60			Василий Григорьевъ Кенда	39	
			Жена его Мелания		37
			Иван и Ирина		13
			Михаилъ	11	
			Мелания		7
			Христина		17
			Мелания		13
			Евдокия		11
			Кузма	5	
			Семенъ	4	
			Яковъ Даниловъ Денисенко	35	
			Жена его Мелания		27
			Иванъ Иван и Евдокия		9
			Агафья	7	
			Мариана		2
			Мария его Анна Денисенкова вдова		1
			Сынъ ее Дорофей		55
			Мирошниковъ Даниловъ	16	
61			Андрей Иванов Семенко	48	
			Жена его Мариана	36	
			Иван и Анна		32
			Иванъ	2	5

Число домов			Военные и домашние чины		
			Федоръ Дементьевъ	29	26
			Жена его Юлиана	—	1
			Сынъ его Юрина	13	—
			Родные его братья Михаилъ	—	17
			Сестра Марія	46	—
			Мирофъ Дементьевъ	—	44
			Жена его анна	36	—
			Ерфимъ Адоровъ	—	32
			Жена его Дарія	—	7
			Дѣти его Ксенія	6	—
			Василій	—	4
			Юрина	3	—
			Шашаръ	67	—
			Іванъ подъяческій	—	44
			Жена его Пелагія	24	—
			Работникъ его Ортемонъ	—	21
			Анна его Юстина	—	32
			Невѣстка его Евдокія	—	13
			Дѣти ея Дарія	3	—
			Іоаннъ	—	—
62	—		Калинникъ Дмитріевъ Ельцовъ	42	—
			Жена его анна	—	43
			Дѣти его анна	—	13
			Ерфимъ	12	—
			Агафія	—	1
63	—		Марія Корнѣева вдова	—	59
			Сынъ ея Ѳедоръ Шуйскій	35	—
			Жена его Марѳа	—	32
			Дѣти ея матвѣяна	—	12
			Анастасія	—	7
			Евдокія	—	5
64	—		Алексѣй Никитинъ	45	—
			Жена его Евдокія	—	44
			Дѣти его Матвѣй	22	—
			Екатерина	10	21
			Дмитрій	—	—
			Захарій Никитинъ вдовъ	64	—
			Симонъ Захаріевъ	38	—
			Жена его Украина	—	37
			Дѣти его Антонъ	20	—
			Кузма	12	—
			Романъ	8	—
			Иванъ	3	—
			Парасковья	—	2
			Ѳанасій Захаровъ	28	—
			Жена его Евдокія	—	27
			Сынъ его Іедоръ	2	—
			Невѣстка его Ерфимія	—	31
65	—		Василій Ѳедоровъ	32	—
			Жена его Юліана	—	31
			Дѣти его Марія	—	11
			Наумъ	9	—
			Авва	7	—
			Дѣти его Даміанъ	17	—
			Кузма	15	—
66	—		Матвѣй Кондратьевъ сынъ	34	—
			Жена его анастасія	—	32
			Дѣти его Екатерина	—	13
			Парасковья	—	5
			Ѳеодосія	—	2
67	—		Григорій Ѳедоровъ Ждановъ	54	—
			Сынъ его Семенъ Григорьевъ	24	—
			Жена его анна Іванова	—	22
			Сынъ его Стефанъ	4	—
68	—		Михаилъ Безбородо	55	—
			Жена его Парасковья	—	55
69	—		Симонъ Григорьевъ Чушкинъ	31	—
			Жена его Юліана	—	27
			Дѣти его Евдокія	—	7
			анастасія	—	4
			Марко	1	—
			Кононъ Чушкинъ	39	—
			Жена его Парасковья	—	39
			Дѣти его Марѳа	—	6

Число домов			Военные и домашние чины		
			Юліана	—	21
			Ерфросина	—	18
			Юліана	—	1
			Невѣстка Копонова Евдокія	—	31
			Дочь ея Иванія	—	10
70	—		Данило Мутинъ	54	—
			Жена его Марія	—	51
			Иванъ Даниловъ	29	—
			Жена его анна	—	21
			Сынъ его Мартинъ	1	—
			Агафія	—	18
			Стефанъ	15	—
			Леонтій	13	—
			Василій Даниловъ	31	—
			Жена его Анастасія	—	30
			Дѣти его Евгенія	—	8
			Петръ	8	—
			Ерфимія	—	4
			Аксиня	—	2
71	—		Петръ Антоновъ Кушнерьенко	30	—
			Жена его Юліана	—	29
			Дѣти его Ерфимія	—	6
			Марія	—	3
			Григорій Антоновъ	34	—
			Жена его Варвара Никитова	—	33
			Дѣти его Юліана	—	16
			Ерфросина	—	11
			Татіана	—	8
			Агафія	—	4
			Іванъ	2	—
72	—		Пелагія Кушнерьенкова вдова	—	59
			Сынъ ея Даніилъ	27	—
			Жена его Марѳа	—	21
			Дѣти его Тимоѳей	12	—
			Дочь ея	3	—
73	—		Татіана Иванова Филька вдова	—	41
			Дѣти ея Даніилъ	22	—
			Марія	—	13
			Емельянъ Иаковлевъ	21	—
			Жена его Марѳа	—	21
74	—		Петръ Ѳоминъ	43	—
			Жена его Евдокія	—	26
			Дѣти его Агафія	—	8
			Евлампій	1	—
			Іванъ Ѳоминъ	56	—
			Жена его Василія	—	40
			Дѣти его Ѳедоръ	14	—
			Кострома Іванова	21	—
			Дѣти его Ѳеонія	—	22
			Сынъ ея Савва	2	—
			Марія Матрона Ѳеонова вдова	—	57
			Дѣти ея Іоаннъ	21	—
			Жена его Марѳа	—	21
			Евлампій Івановъ	25	—
			Жена его Евгенія	—	21
			Дочь ея Иванія	—	3
			Мансимъ Івановъ	31	—
			Жена его Екатерина	—	30
			Дочь ея Марѳа	—	3
			Евгенія Ѳоминова вдова	—	51
			Сынъ ея Даніилъ Михайловъ	28	—
			Жена его Ерфросина	—	23
			Сынъ ея Стефанъ	1	—
			Михаилъ Ѳоминъ	31	—
			Жена его Юліана	—	30
			Дѣти его Авраамъ	9	—
			Евгенія	—	5
75	—		Андрей Никитинъ Рудненко	28	—
			Жена его Дарія	—	23
76	—		Анна Рудненкова вдова	—	64
			Іванъ Рудненко	37	—

Число дворов	Число душ мужского пола	Число душ женского пола	Военные и домашние чины		
			Жена его Евдокия дѣвица Дементиан	13	36
			Василій	11	
			Ксенія		7
			Петръ	1	
			Иванъ Кузмино	34	
			Жена его Матрена дѣтей его Іванъ		24
			Іоаннъ	4	
			Иванъ Кузмино	1	
			Жена его Кустина дѣтей его Елена	46	
			Гавріилъ		41
			Анна	15	
			Евфросина		13
			Ѳедосья		9
			Ѳома		7
			Ѳедоръ	14	
			Григорій Кузмино	4	
77	—		Жена его Марѳа дѣтей его Евфросина	54	
			Макаръ		36
			Агустина		18
			Дѣтей его Іванъ	15	
			Жена его Агустина		11
			Дѣтей его Марѳа	22	
			Максимъ Кушнерко		20
78	—		Жена его Васса		1
			Іоаннъ дѣтей его Анна	52	
			Іуліана Кашлыкова вдова		51
79	—		Семенъ ея Аѳанасій Хапоновъ	13	
			Жена его Марѳа дѣтей его Карпъ		67
			Марѳа	45	
			Іуліана		41
			Іосифъ Балко	16	
			Жена его Анна дѣтей его Карпъ		13
			Ѳедора		7
			Анна	62	
			Ксенія		54
			Семенъ Іосифовъ	19	
			Жена его Екатерина		17
			Агафія Тимоѳеева		15
80	—		Дѣтей его Косма	13	
			Ѳедоръ		7
			Зѣ ея Андрей	29	
			Жена его Іустина		24
			Сынъ его Сергій	1	
			Тарасъ Тимоѳеевъ		48
			Жена его Матрена	41	
			Сынъ его Тимоѳей		31
			Іванъ Романовъ Тимоѳеевъ	13	
Не Записан. 81	—		Жена его Анна	47	
			Іванъ дѣтей его Алексій		46
			Іаковъ	9	
			Аникій	6	
			Іванъ Івановъ	4	
			Жена его Ксенія Григорьева	24	
			Тимоѳей Тимоѳеевъ		21
			Жена его Ирина	50	
			Дѣтей его Евфросина		47
			Ѳедоръ		21
			Евгенія	24	
			Іоаннъ		14
			Даніло	8	
			Стефанъ Тимоѳеевъ	7	
			Жена его Агафія	50	
			Дѣтей его Агафія		48
			Тарасъ		16
			Власій		17
82	—		Емельянъ Тарасовъ	10	
			Жена его Тарасиха	39	
			Дѣтей его Василій		36
			Максимъ	16	
			Ѳедоръ	11	
			Невѣста его Марѳа Ѳедора	5	
			Дѣтей ея Евсевій		28
			Мелентій	9	
				8	

Число дворов	Число душ мужского пола	Число душ женского пола	Военные и домашние чины		
			Матвѣй	5	6
			Іосифъ	3	
			Ѳомъ	1	
			Максимъ Антоніевъ	46	
			Евдокія дѣтей его Евфросина		16
83	—		Никифоръ Трофимовъ	38	11
			Жена его Домнина		38
			Дѣтей его Анастасія		16
			Марія		15
			Леонтій		13
			Агафія	11	
			Евфимъ		9
			Матвѣй	8	
					4
			Постоянные и домашние чины		
			Владѣнія Генерала Неплюева		
84	—		Принадлежащіе Мартинъ Ки Денно	61	
			Жена его Іуліана		59
			Дѣтей его Марѳа		21
			Агафія		9
			Андрей Локтіо Вдовъ	45	
			Даніилъ дѣтей его Іванъ	19	
85	—		Павелъ Тарасовъ Вдовъ	17	
			Марѳа дѣтей его Ѳедорія	53	
86			Ерасимъ Хитенко		17
			Жена его Марія		15
			Григорій дѣтей его Евфимія	42	
87	—		Мартинъ Іванъ Грантенко		42
			Жена его Агафія		13
			Дѣтей его Евфросинія	12	
			Степанъ Мартиновъ	54	
			Жена его Параскева		52
			Семенъ Григорій		17
88	—		Алексій Сабенко	28	
			Жена его Ксенія		22
			Дѣтей его Луна	3	
			Марѳа	41	
			Параскева		38
			Ѳедоръ	18	
			Фимка Балтенко	9	
			Жена его Анна		8
			Іванъ дѣтей его Мелания		6
			Агафія	1	
			Агафія Стефанова вдова	49	
			Стефанъ дѣтей ея Ѳедоръ		46
					15
89	—		Ѳедоръ Антенко	13	
			Жена его Евгенія		8
			Евгенія дѣтей его Марѳа		31
			Евфимъ	5	
			Ермагинъ	3	
90	—		Іаковъ Нехенко	38	
			Жена его Марѳа		32
			Дѣтей его Агафія		11
			Ермина	5	8
			Ермагинъ	1	
91	—		Панкратій Антенко	37	
			Жена его Марія		36
			Дѣтей его Корнило		13
			Никифоръ	9	
			Евфросинія	5	
			Мирсенъ	10	
			Климентій	1	
			Косма Сергенко	48	
			Жена его Евгенія		46
			Романъ дѣтей его Макарій	18	
			Іуліаній	14	
			Василій	6	
			Анастасія	5	
92			Николай Сергенко	38	13
			Жена его Евгенія		36
			Дѣтей его Марѳа		11
			Евдокія		10

Число дворов	людей мужеска пола	женска пола	Посполитые и домашние их	лета муж.	лета жен.
			Евстафий	1	—
93		—	Иоанн Стефанов Литвиненко	39	—
			Жена его Анна	—	34
			2 дети и Данило	19	—
			Марина	—	16
			Анна	—	13
			Никифор	8	—
			Иустина	—	7
			Моисей	2	—
94		—	Симеон Кравец	47	—
			Жена его Татиана	—	37
			2 дети их Терентий	19	—
			Агафия	—	18
			Григорий	13	—
			Тимофей	10	—
			Иван	11	—
			Яков	1	—
95		—	Андрей Бабенко	63	—
			Жена его Анна	—	57
			2 дети и Савва	15	—
			Пелагия	—	17
96		—	Григорий Бевзин вдов	54	—
			Максим Григориев	32	—
			Жена его Матрона	—	31
			2 дети и Григорий	8	—
			Агафия	—	5
			Брат Василиев Михайло	27	—
			Жена его Вера	—	25
			2 дети и Марко	3	—
			Софія	—	1
			Иосиф Бабенко	27	—
			Мария Бабиха вдова	—	59
97		—	Иоанн Тикныш	55	—
			Жена его Анна	—	48
			2 дети и Мелания	—	18
			Алексей	11	—
			Яков	8	—
			Иван Иванов	35	—
			Жена его Ирина	—	32
			2 дети и Павел	7	—
			Яков	4	—
			Савелий	2	—
			Захарий Тикныш	32	—
			Жена его Ксения	—	26
			Дочь их Ксения	—	12
			Евдокия Тикнышиха вдова	—	58
			2 дети ее Иосиф Василиев	25	—
			Жена его Мария	—	24
			Антоний	24	—
			Феодосия	—	19
			Ирина	—	11
			Агриппина	—	9
			Марина	—	8
			Андрей Василиев	37	—
			Жена его Агриппина	—	32
			2 дети и Анастасия	—	7
			Иоанн	1	—
			Матфей Тикныш	50	—
			Жена его Екатерина	—	42
			2 дети и Лукиан	18	—
			Василий	15	—
			Евфросиния	—	14
			Андрей	15	—
			Параскева	—	13
			Мелания	—	9
			Афанасий	6	—
			Дионисий	3	—
			Андрей Матфеев	24	—
			Жена его Матрона	—	21
			Саввы Тикныша дети Иоанн	18	—
			Савва	14	—
			Параскева	—	21
98	—		Евдокия Козинчиха вдова	—	67
			2 дети ее Стефан	34	—
			Павел Иванов вдов	37	—
			2 дети его Васса	—	14
			Матрона	—	12
			Фома	5	—

Число дворов	людей мужеска пола	женска пола	Посполитые и домашние их	лета муж.	лета жен.	Показание [illegible]: Кто был у исповеди и святаго причастия	Кто у исповеди только был а святых таин не причастился	Которые у исповеди не были
			Стефанида	—	3			
			Стефан Филиппов Козинец	39	—			
			Жена его Евфимия	—	34			
			2 дети их Роман	10	—			
			Евфимий	2	—			
			Брат Стефана Иосиф	26	—			
			Жена его Параскева	—	23			
			2 дети их Стефан	4	—			
			Онисим	2	—			
			Онисим Филиппов Козинец	45	—			
			Жена его Параскева	—	40			
			Андрей	10	—			
			2 дети и Васса	—	15			
			Зиновия	—	3			
99			Федор Юча вдов	67	—			
			2 дети и Мария	—	18			
			Ксения	—	15			
			Коста	8	—			
			Наум	5	—			
100	—		Марина Ковалиха вдова	—	71			
			Зять ее Марко Козинец	42	—			
			Жена его Варвара	—	29			
			Сын их Стефан	5	—			
101		—	Матфей Кошенко	44	—			
			Жена его Улиана	—	42			
			2 дети и Михаил	18	—			
			Иоанн	15	—			
			Татиана	—	9			
			Алексей Кошенко	38	—			
			Жена его Анна	—	35			
			2 дети и Пантелеймон	13	—			
			Иоанн	8	—			
			Евфросиния	—	5			
			Варвара	—	1			
			Евдокия Кошенкова вдова	—	48			
			2 дети и Акилина	—	17			
			Евдокия	—	13			
			Евдокия	—	7			
			Евфросиния	—	6			
			Яков Тихонов Кошенко	28	—			
			Жена его Татиана	—	22			
			Сын их Марко	1	—			
			Иван Кошенко	34	—			
			Жена его Матрона	—	32			
			2 дети и Марфа	—	18			
			Анна	—	8			
			Варвара	—	3			
102		—	Федор Дорошенко	64	—			
			Жена его Екатерина	—	62			
			2 дети и Корнилий	21	—			
			Григорий	16	—			
			Агриппина	—	15			
			Иван Федоров	27	—			
			Жена его Евфросиния	—	24			
			2 дети и Анна	—	15			
			Матрона	—	11			
			Дионисий	7	—			
			Стефан	1	—			
103		—	Петро Устименко вдов	60	—			
			2 дети его Павел	21	—			
			Анна	—	14			
			Николай Петров	27	—			
			Жена его Феодосия	—	27			
			Дочь их Анна	—	2			
			Иосиф Устименко	40	—			
			Жена его Анна	—	37			
			2 дети и Иоанн	15	—			
			Евфимия	—	11			
			Лев	10	—			
			Евфросиния	—	8			
			Петр	4	—			
			Емелиан	1	—			
104	—		Анна Ковалиха	—	52			
			Дети ее Екатерина	—	17			
			Афанасий Марков	26	—			

Число домовъ	Число душъ мужскаго пола	Число душъ женскаго пола	Посполитые и домашние ихъ	Лѣтъ роду		Показаніе дворянъ и шляхтичей: Кто былъ и гдѣ и сколько времени служилъ и какими чинами и какъ выслужилъ	Которые чинъ отъ кого имѣютъ
					19		
			Жена его Маторона	—	1		
			Дочь ихъ Евдокія	38			
			Синовъ Мирошниковъ	—	37		
105			Жена его Марія	—	11		
			дѣвица ихъ Анна	8			
			Харитонъ	—	3		
			Евфимія	44			
			Еремій Мирошниковъ	—	41		
			Жена его Парасковья	19			
			дѣвица ихъ Матрена	16			
			Стефанъ	—	13		
			Анна	9			
			Тимофѣй	42			
			Климентовъ Недорубъ Никитинъ	—	41		
106			Жена его Юліана	17			
			дѣвица ихъ Тимофѣевъ	13			
			Наумъ	9			
			Павелъ	8			
			Стефанъ	—	5		
			Марина	51			
107			Несторовъ Юда	—	50		
			Жена его Анна	—	19		
			дѣвица ихъ Ирина	29			
			Иванъ и Евстафій	—	28		
			Жена его Парасковья	2			
			Сынъ ихъ Радіонъ	50			
108			Федоръ Тимоѳей Тимофѣевичи	19			
			дѣвица его Григорій	—	9		
			Парасковья	37			
109			Иванъ Савинъ	—	36		
			Жена его Наліана	16			
			дѣвица ихъ Іоаннитъ	—	14		
			Настанія	—	7		
			Марія	—	6		
			Меланія	—			
			Стефанъ	3			
			Корнилій Савинъ	36			
			Жена его Екатерина	—	35		
			дѣвица ихъ Трофимъ	17			
			Іванъ	13			
			Ирина	—	3		
			Тарасъ	1			
			Захарій Федоровичи Савинъ	35			
			Жена его Анна Романова	—	35		
			дѣвица ихъ Іоаннъ	13			
			Моисей	16			
			Устина	—	8		
			Ирина	—	4		
			Никита	1			
			Наліана Остаповна	—	42		
			Сынъ ихъ Петръ	17			
110			Мліана Савинова вдова	—	47		
			Тимофѣй дѣвица ихъ Марія	—	18		
			Леонтій Савинъ	15			
			Жена его Евфимія	21			
			Сынъ ихъ Іоаннъ	—	20		
			Моисей Савинъ	1			
			Жена его Маторона	26			
			Дочь ихъ Евфросинія	—	23		
			Петръ Савинъ	—	2		
			Жена его Маторона	30			
			дѣвица ихъ Евгенія	—	28		
			Гордій	—	5		
111			Власъ Матвѣевичовъ вдова	2			
			Сынъ ихъ Іванъ Матвѣевичи	—	86		
			Жена его Екатерина	37			
			дѣвица ихъ Евфросинія	—	24		
			Никоръ	—	14		
			Агафія	12			
			Матвѣй	—	8		
				2			

Число домовъ	Число душъ мужскаго пола	Число душъ женскаго пола	Посполитые и домашние ихъ		
			Григорій Мощенко	27	
			Жена его Евдокія	—	39
			Григорій дѣвица ихъ Луна	11	
			Марѳа	8	
			Григорій Мощенко	—	2
112			Жена его Ксенія	27	
			дѣвица ихъ Варвара	—	27
			Тимоѳей	19	
			Евдокимъ	13	
			Алексій	8	
				4	
113			Трофимъ Аѳанасьевичевичо	38	
			Жена его Марія	—	34
			Савва дѣвица ихъ Матвѣй	10	
			Василій Кобзаренко	6	
				42	
114			Тимоѳей Кириленко Одинъ	42	
			Петръ дѣвица его Надежда	20	
			Елена	18	
			Даміанъ	—	13
			Марко	11	
			Захарій Кириленко	8	
			Жена его Агафія	42	
			Наталія дѣвица ихъ Іоаннъ	—	39
			Емеліанъ	12	
				2	
115			Іоаннъ Кравцовъ	40	
			Жена его Марѳона	—	20
			дѣвица ихъ Василиса	—	19
			Сонна	—	15
			Абрамъ	8	13
116			Іаковъ Матвѣенко	52	
			Жена его Наліана	—	47
			дѣвица ихъ Ефимія	16	
			Агрипина	—	6
			Ѳедоръ	23	
			Жена его Евфросинія	—	20
			Іванъ Матвѣенко	26	
			Жена его Евфимія	—	26
			Антонъ дѣвица ихъ Михаилъ	5	
117			Іаковъ Андреевичевичо	2	
			Жена его Варвара Ѳедорова	53	
			Петръ дѣвица ихъ Василій	—	51
			Ѳедоръ	20	
			Стефанъ Антоновичовъ	[illegible]	
			Жена его Василиса	23	
				—	22
			Слѣдствія Пѣзаренковыхъ		
118			Григорій Пѣзаренко	35	
			Жена его Василиса	—	33
			дѣвица ихъ Сотниковъ	12	
			Марѳона	—	9
			Іаковъ	8	
			Устина	—	2
			Евфросинія	—	1
			Сотникова дѣвица Домнина	—	23
			Анна	—	19
			Агафія	—	13
			Іванъ Ярошенко	35	
			Жена его Анна	—	32
			дѣвица ихъ Прокопъ	13	
			Евтихій	12	
			Григорій Лисанъ	58	
			Жена его Стефанида	—	40
			Евтихій дѣвица ихъ Юліана	—	18
			Агрипина Мирошничиха вдова	—	27
			Іванъ Недѣвъ вдовъ	42	
			Марѳа дѣвица его Антонъ	16	11
			Антонъ Щаленко вдовъ	38	

Число дворовъ	мужскаго пола	женскаго пола	Посполитые и домашніе ихъ		
			дѣти его	19	17
			Косма	56	
			Марія		51
			Іванъ Степановъ		15
			Жена его анна		13
			дѣти ихъ Марія	9	
			Евфросія		6
			антонъ	56	
			Васса		51
119	—		Матвей повѣдуновъ		21
			Жена его Матрона	19	
			дѣти ихъ Акулина	21	
			Савелъ		20
			Сусвій		29
			Жена его Евфросія	5	
			Матрона Сидорова	27	
			Сынъ ее Пантелеимонъ		26
			Григорій Курепинъ	4	
120	—		Жена его анна	1	
			дѣти ихъ Ирина		45
			Михаилъ	25	
			Марѳа Евфимова вдова		21
			дѣти ее Дмитрій	13	
			Наталія		45
			Антонъ		11
			Агафія Васутинова вдова	9	
121	—		дѣти ее Евфросинія	53	
			Михаилъ		43
			Власій Корепинъ		11
			Жена его Ѳеодосія		10
			дѣти ихъ Васса		6
			Марія	34	
			Матіана		27
			Спиридонъ Васутинъ		6
122	—		Жена его Марія	38	
			Сынъ ихъ Марія		37
			Ѳедоръ андреевъ Тарановскій		13
123	—		Жена его Марія		5
			дѣти ихъ Агафія	47	
			Акулина		42
			Ѳедоръ Бѣловодскій	25	
124	—		Жена его Ксенія		17
			дѣти ихъ Агафія	12	
			Пелагія	50	
			Іоаннъ		47
			Іоаннъ Бендега	22	
			Жена его анна	27	
			дѣти ихъ Петръ		22
			Василій Іраповъ		3
			Жена его Евфросинія	1	
			дѣти ихъ Анастасія		
			Евлагій	42	
			Кирило частный		40
125	—		Жена его Меланія	18	
			дѣти ихъ Іаковъ		15
			Дарія		10
			Матіана	3	
			Харитонъ		7
			Параскева	57	
126	—		Евфимъ Сухановъ вдовъ	20	
			дѣти его Іоаннъ		18
			Жена его Агрипина	31	
			Аѳанасій Евфимовъ		27
			Жена его Евдокія		8
			Сынъ ихъ Варлаам	36	
			Стефанъ Безобрюхо		32
			Жена его Екатерина	14	
			дѣти ихъ Іаковъ		6
			Параскева		2
			Стефанида	23	
			Братъ его Стефановъ антоновъ		35
			Марія Губоновская		14
			дѣти ее Агрипина	7	
			Петръ	35	
			Іванъ Шолоховъ		31
			Жена его Пелагія		6
			дѣти его Александръ	1	
			Петръ		55
			Татіана Донецкая вдова		

Число дворовъ	мужскаго пола	женскаго пола	Посполитые и домашніе ихъ		
			Тимоѳей дѣти ее	15	
			Трофимъ Донденко	21	
			Жена его Ксенія		21
			Сынъ ихъ Ирина		1
127	—		Стефанъ Михайловъ Подерятко	31	
			Жена его Матрона		26
			дѣти ихъ Евфимія		6
			Пелагія		2
			Савва Іраповъ Бендега	37	
			Жена его агафія		34
			дѣти ихъ Кирило	15	
			Евдокія		13
			Матрона		6
			антонъ	3	
128	—		Ѳеодосія Бондарь Емцова вдова		50
			дѣти ее Параскева		23
			Евгенія		20
			Матрона		16
			Іаковъ	14	
			Стефанида		9
			Іуліана Губоновская вдова		36
			дѣти ее Пелагія		15
			Ксенія		11
			Харалампій Романовъ Корепинскій	28	
129	—		Жена его Евфросинія		27
			дѣти ихъ Петръ	6	
			Ирина		3
			Іоаннъ	1	
			Исаакъ Литвиненко	38	
			Жена его анна		36
			дѣти ихъ Косма	14	
			Ѳрольнъ	11	
			Алексѣй	1	
			Іванъ Щербина вдовъ	63	
			Олевъ его Николай	37	
			Жена его Евдокія		36
			дѣти ихъ Савелъ	17	
			Марѳа		13
			Стефанъ	9	
			Ирина		7
			Савелъ	1	
			Дмитрій Миленко	32	
			Жена его агафія		31
			дѣти ихъ Іоаннъ	13	
			Параскева		10
			Іулитта		7
			Іоаннъ	2	
130	—		Григорій Бондарь вдовъ	73	
			Евфимъ Григорьевъ	43	
			Жена его Евфимія		42
			дѣти ихъ Петръ	21	
			Кирило	19	
			Тимоѳей	10	
			анна		14
			Евдокія		8
			Іосифъ Ѳедоровъ	2	
			Жена его Марія	52	
			дѣти ихъ Савва		42
			Меланія	10	
			Ѳедоръ	8	
			агафія Параскева		54
131	—		Агафія Ушомирская вдова		38
			дѣти ее Татіана		11
			Іоаннъ	10	
			Ѳедоръ	6	
			Ѳедорова Лихачевская дѣти Михаилъ	19	
			анастасія		16
			Соломонида		15
			Владиміръ	9	
			Владѣнія Г. Мазепинскихъ		
			Нестеръ бондарь	67	
132	—		Жена его Наталія		42
			дѣти ихъ Іоаннъ	17	
			анна		13
			Тарасъ	2	
133	—		Михайло Бѣлашенко	35	
			Жена его Ирина	7	32

Число Домовъ	Двори мужского пола	Двори женского пола	Посполитые и домашние души		
			Дѣтей душъ	13	-
			Ѳедоръ	6	-
			Іевфимъ	10	-
			Іаковъ		3
			Пелагія	35	
			Ѳедоръ Кондратовъ Куандыкъ		32
			Жена его Евфросинія	11	
			Дѣтей душъ Андрей		10
			Анастасія		7
			Іустина	6	-
			Марѳа	3	-
			Марѳа	18	
			Братанъ Дѣтей Іаковъ	11	-
			Василій	28	-
			Андрей Даниловъ Шиолепнов		24
			Жена его Евдокія Ивановна		
			Іванъ Даниловъ Шиолепнов	34	
			Жена его Екатерина		31
			Дочь душъ Ирина		2
134	—		Михайло Онисимовъ Тимоѳеевъ	34	
			Жена его Соломонида		33
			Дочь Евдокія	27	15
			Ѳедоръ Онисимовъ		26
			Жена его Анастасія	7	
			Дѣтей Матвей		4
			Мѣрона		2
			Парашева	29	
135	—		Іаковъ Сухановъ Ѳедоровъ		17
			Дѣти его Агафья	13	-
			Іедо	22	-
			Матвѣй Ивановъ		22
			Жена его Евдокія		4
			Дѣти Стефанида	2	-
			Назаръ		
136	—		Савва Скворцовъ Ѳедоровъ	57	-
			Дѣти его Кирило	19	
			Андрей	17	
			Григорій Савиновъ	35	-
			Жена его Парашева		32
			Дѣти Евдокія		13
			Сенастіанъ	10	-
			Калиникъ	8	-
			Христина		4
137	—		Анна Ѳедотиха		50
			Зятъ ее Матвѣй	31	-
			Жена его Агафія		29
			Дѣти Мелания		17
			Алексѣй		15
			Ѳедоръ	5	-
			Ефросина		1
138	—		Марѳа Ѳедорова Гурьева Ѳедова		54
			Дѣти ее Ирина	18	-
			Мавиана		19
			Евдокія		13
			Тимоѳей Іванов	28	
			Жена его Екатерина		22
			Дочь душъ Пелагія		2
			Іакинѳъ Іановъ	28	-
			Жена его Мѣрона		27
			Дѣти Мелания		8
			Марѳа		6
			Мелания		2
139	—		Екатерина Гуренка Ѳедова		42
			Дѣти ее Марѳа		12
			Екатерина		11
			Стефанъ		10
140	—		Ѳедоръ Скворцовъ	42	-
			Жена его Стефанида		37
			Дѣти душъ	19	
			Іоаннъ		
			Христина		13
			Софія		10

Число Домовъ	Двори мужского пола	Двори женского пола	Посполитые и домашние души		
141		—	Леонтій Тимоѳеевъ	52	-
			Жена его Дарія		50
			Дѣти душъ Парашева		24
			Іпатій	26	-
			Татіана		17
			Владѣнія поручика Герасима Кондратьева.		
142		—	Григорій Устименов	47	-
			Жена его Татіана		46
			Дѣти душъ Марѳа		26
			Власій	17	-
			Никифоръ Григорьевъ	32	-
			Жена его Анастасія		29
			Дѣти Захарія		9
			Іоаннъ	8	-
			Парашева		1
			Василій Раймонд	47	-
			Жена его Парашева		47
			Дѣти Екатерина		21
			Марѳа		17
			Анна		13
			Марія		2
143		-	Герасимъ Будинов	42	-
			Сынъ его Петръ	13	-
144		—	Михонъ Литвинъ	52	-
			Жена его Марѳа		47
			Тимоѳей Будинов	41	-
			Жена его Парашева		40
			Дочь Парашева		22
145		-	Захарій Никитинъ Троицкинъ	44	-
			Жена его Ксенія		44
			Дѣти Марія	13	17
			Степанъ		16
			Ксенія		7
			Евдокія	3	-
			Моисей		2
			Ефросина	27	-
146		—	Максимъ Іосифовъ Борисъ		22
			Жена его Ксенія		5
			Дѣти Парашева	2	-
			Петръ	33	-
			Іаковъ Борисовъ		32
			Жена его Марѳа		11
			Дѣти душъ Евдокія		9
			Екатерина		6
			Іуліана		2
			Парашева	43	-
			Іосифъ Борисовъ		41
			Жена его Анна	24	-
			Дѣти душъ Василій		13
			Евгенія		11
			Мелания		6
			Ксенія	47	-
			Григорій Мусѣевъ		46
			Жена его Марѳа	15	
			Дѣти душъ Григорій	6	-
			Кирило	24	-
			Андрей Григорьевъ		21
			Жена его Марѳа	48	-
			Артемій Мусѣевъ		48
			Жена его Пелагія		16
			Дѣти душъ Татіана	10	
			Власа	52	-
			Петръ Мусѣевъ		48
			Жена его Агрипина		19
			Ксенія Дѣти Агафія		16
			Борисъ Петровъ	25	-
			Жена его Ирина		21
			Дочь Марѳа		1
147		—	Агафія Гурьева Ѳедова		53
			Дѣти ее Григорій Андреевъ	24	-
			Жена его Олена		24
			Дочь душъ Евгенія	29	3
			Косма Андреевъ		28
			Жена его Ксенія		7
			Дѣти душъ Екатерина		

Число домовъ	1698 году мужа	1698 году жена	Посполитые и домашніе ихъ		
			Матрона	—	6
			Михаила	—	3
			Григорій Ѳедоровичь	2	—
			Жена его Евфросина	34	24
			Григорій Ѳедоровичь	—	10
			Жена его Евфросина	4	—
			Дѣти ихъ Гуліана	21	—
			Каллиникъ	21	—
			Братъ Григорьевъ Іоаннъ	34	—
148	—		Ѳедоръ Сосненко Холостой	—	28
			Алексѣй Сосненко	6	—
			Жена его Матрона	—	2
			Дѣти ихъ Мансимъ	61	—
			Евфросина	—	40
			Авраамъ Лупяновъ	—	17
			Жена его Софія	14	11
			Дѣти ихъ Евгенія	—	10
			Мансимъ	—	6
			Анастасія	—	52
			Матрона	—	—
			Агафія	22	17
149	—		Екатерина Лукьянова вдова	—	38
			Дѣти ея Николай	—	17
			Параскева	—	13
150	—		Евфросина Сухотина вдова	—	6
			Дѣти ея Анна	13	—
			Тихонъ	6	—
			Андрѣй	39	38
151	—		Василій Кулашенко	—	8
			Жена его Екатерина	—	—
			Дѣти ихъ Елена	1	—
			Трофимъ	61	61
152	—		Іоаннъ Танцюра	—	21
			Жена его Анастасія	22	—
			Фінітъ Івановъ	—	41
			Жена его Евфросинія	—	39
153	—		Ѳедоръ Матвѣенко	—	17
			Жена его Ксенія	—	—
			Дѣти ихъ Варвара	7	3
			Евстиѳей	—	—
			Марія	34	33
			Ѳедоръ Матвѣенко	—	41
			Жена его Васса	51	22
154	—		Косма Брадобрѣй	—	—
			Жена его Евдокія	—	16
			Дѣти ихъ Марина	—	6
			Матвѣй	—	—
			Анастасія	17	—
			Даніилъ	8	6
			Алексѣй	—	—
			Евгенія	—	—
			Харитина	53	52
155	—		Іаковъ Федоровъ	—	21
			Жена его Ѳеодосія	21	18
			Дѣти ихъ Параскева	—	15
			Игнатій	—	9
			Евстигнія	35	33
			Евдокія	—	7
			Васса	42	—
			Лаврентій Яковлевъ	—	35
			Жена его Ксенія	—	7
			Дѣти ихъ Анна	5	—
156	—		Іоаннъ Бондаренко	37	38
			Жена его Марина	—	11
			Дѣти ихъ Наталья	—	9
			Емеліанъ	7	1
			Игнатій Великій Іваненко	53	—
157	—		Жена его Ксенія	—	22
			Дѣти ея Матрона	—	21
			Параскева	—	18
			Игнатій	—	15
			Анна	—	9
158	—		Андрѣй Рубанъ вдовъ	53	—
			Евстигней Дѣти его Даніилъ	22	—
			Ѳеодосія Сихна вдова	—	21
159	—		Дѣти ея Евфимъ	25	47
			Матвѣй	22	—
160	—		Гордій Бондарь	57	—
			Жена его Матріана	—	46
			Евфимія Рузмѣна	—	31
161	—		Герасимъ Надоренко	67	—
			Сынъ его Никита	22	—
			Жена его Пелагія	—	21
			Дѣти ихъ Евдокія	—	6
162	—		Аѳанасій Рутаевъ	42	—

Число домовъ	1698 году мужа	1698 году жена	Посполитые и домашніе ихъ	1698 году мужа	1698 году жена	Показаніе дѣлъ			
			Жена его Марѳа	—	40				
			Агафія Дѣти ея Василій	17	—				
163	—		Михаилъ Артемоновъ Бузуна	—	8				
			Жена его Анастасія	36	—				
			Дѣти ихъ Гуліана	—	31				
164	—		Трофимъ Бойко вдовъ	—	1				
			Екатерина Дѣти его Дарія	41	—				
			Лаврентій Трофимовъ	—	29				
			Жена его Евфимія	—	9				
			Дѣти ихъ Луша	24	—				
			Стефанида	—	20				
165	—		Андрѣй Сагайченко	—	13				
			Жена его Ирина	—	1				
			Дѣти ея Спиридонъ	22	—				
			Давидъ	—	—				
166	—		Даміанъ Михайличенко	3	—				
			Жена его Ирина	2	—				
167			Никита Артемоновъ Кравченко	40	27				
			Жена его Матрона	23	—				
			Сынъ ихъ Трофимъ	—	21				
			Трофимъ Артемоновъ	5	—				
			Жена его Параскева	39	—				
			Сынъ ихъ Григорій	—	38				
168	—		Іоаннъ Сидоренко	8	—				
			Жена его Васса	47	—				
			Дѣти ея Анастасія	—	43				
			Никита	—	15				
169	—		Онисимъ Яценко	22	—				
			Жена его Ксенія	38	—				
			Дѣти ея Кодратъ	—	32				
			Іоаннъ	10	—				
			Агафія	6	—				
170	—		Ѳедоръ Ашитенко	—	4				
			Жена его Пелагія	39	—				
			Дѣти ихъ Даніилъ	—	37				
			Владиміръ	17	—				
171	—		Савватій Трофимовъ	7	—				
			Жена его Пелагія	68	—				
			Дѣти ихъ Марія	—	67				
172	—		Іоаннъ Рубанъ	—	14				
			Жена его Анна	32	—				
			Сынъ ихъ Моисей	—	32				
			Невѣста Іванова Параскева	5	—				
			Дѣти ея Варвара	—	30				
			Самуилъ	—	11				
173	—		Матрона Кравчиха вдова	7	—				
			Дѣти ея Іоаннъ	—	62				
			Марія	23	18				
174	—		Стефанъ Яцкенко	—	—				
			Жена его Параскева	47	—				
			Дѣти ихъ Артемонъ	—	47				
			Даніилъ	12	—				
175	—		Іаковъ Яцкенко	7	—				
			Жена его Агрипина	43	—				
176	—		Корнилій Пашко	—	40				
			Жена его Гуліана	32	—				
			Дѣти ихъ Марина	—	29				
177	—		Анна Зарутина вдова	—	2				
			Дѣти ея Параскева	—	48				
			Евфросина	—	14				
			Евтихій	—	13				
178	—		Акулина Буряна вдова	8	—				
			Дѣти ея Григорій	—	51				
			Андрѣй	18	—				
			Гришка Бочкуръ	15	—				
			Жена его Екатерина	34	—				
			Дѣти ея Іоаннъ	—	33				
			Евдокія	6	—				
				—	2				

Число домовъ	Число людей мужеска	Число людей женска	Посполитые домашніе ихъ	Лѣтъ роду мужеска	Лѣтъ роду женска	Показаніе лѣтъ ихъ: Кто обрѣлся исполнилъ исповѣди частица	Кто исповѣдался и причастился апостольскимъ и анкивиноловомъ	Которые умерли и коли и гдѣ
			Попов Самсонъ Григорьевъ	36	26			
180		—	Жена его Мадона	—	—			
			Никифоръ Григорьевъ засаровъ	31	31			
181		—	Жена его Параскева	—	—			
			Двѣ дѣтей ихъ Григорій	12				
			Евпинія	9	6			
			Софія	2				
			Петръ Ерофеевъ	32	21			
182		—	Жена его Евдокія	—	18			
			Сестра его Параскева					
			Климъ Діонисіевъ полищаковъ	42	38			
183		—	Жена его Варія	—	—			
			Двѣ дѣтей ихъ Карпъ	16	4			
			Параскева	31	29			
184		—	Герасимъ Супъ					
			Жена его Устина	7	59			
			Сынъ ихъ Павелъ	—				
			Евдокія Антонова вдова	25	22			
185		—	Иосифъ Солотенко	—	2			
			Жена его Марфа	—				
			Дочь ихъ Меланія	22	21			
			Михайло Солотенко	—				
			Жена его Марія	1				
			Сынъ ихъ Кирилъ	27	26			
			Иванъ Солотенко	—				
			Жена его Татіана	4				
			Сынъ ихъ Трофимъ	38	35			
			Петръ Василіевъ Бащутенко	—	21			
186		—	Жена его Марія	—				
			Двѣ дѣтей ихъ Ѳеодосія	17				
			Николай	10				
			Максимъ	41	36			
			Максимъ Петровъ Ткаченко	—	12			
всѣ	187	—	Жена его Екатерина	—	8			
			Двѣ дѣтей ихъ Ѳеодосія					
			Марія	31	26			
			Іоаннъ Ѳедоровъ Карабашъ	—				
			Жена его Пелагія	11				
	987		Двѣ дѣтей ихъ Іванъ	9				
			Петръ	3				
всѣ	211	964	— Марко					

Всего при вышеозначенной Святотроицкой Блотницкой церкви въ приходскихъ полахъ Мужеска пола по 4 ноя. 241. а посеемъ по 181. дворовъ обретается.	Число отъ сего пола людей: Исповѣдавшихся и причастившихся мужеска	женска	Не исповѣдавшихся и не причастившихся мужеска	женска	Итого мужеска	женска
Попов	1	—	—	—		
Дьяконъ и Пономарь	1	—	—			
Женъ ихъ	—	5	—	—		
Мужеска пола	—	—	2	—		
Женска пола	—	4	—	—	4	9
Таможенниковъ и Ходаковъ	189	—	—	—		
Женъ ихъ	—	208	—	—		
Мужеска пола	201	—	116	—		
Женска пола	—	215	—	93	506	516
Посполитыхъ	176	—				
Женъ ихъ	—	172	—	—		
Мужеска пола	179	—	69	—		
Женска пола	—	192	—	74	424	498
Дворовыхъ людей	8	—	—	—		
Женъ ихъ	—	10	—	—		
Мужеска пола	18	—	4	—		
Женска пола	—	11	—	3	30	24
Всего	773	817	191	170	964	987.

Содѣ́въ выше писанное въ тотъ нашъ Святотроицкой Троицкой
Монастырь Утаенныхъ Мнѣнныхъ людей Мнѣ твется до
Отпаденныхъ дворянъ Кротъ вышебраенныхъ людей Мнѣ
тутошнихъ Жителей и Пришлыхъ Мнѣнного чина до возраста
людей подъ Управительствомъ Необутвается: и Убивающихся
Святыя Цуди Расколниковъ Ревъ: до которые всегда Росси
Си попадали доповѣдавшитись и Причастившитись, и тоб
въ подлинно доповѣдались до Скрытныхъ тайнъ Причастились,
Невоповѣдавшихся ее: Кротъ Малолѣтныхъ: до Непричасти
шихся Непонапитъ выполнитъ небыло: Будеж и др.
Отцо попадатъ Нашего попаноту доход кайтись хотя
Мало что лодрос для Канаф утайна и Пухкрыть до
Зато Повинны мы въ Нѣмочію Изведенія Чиновъ
Своихъ, нокдестному въ Трасѣдапстотъ Судъ и Наказанію

ЗАВЕРИТЕЛЬНАЯ НАДПИСЬ
В данном деле пронумеровано 13 листов
(Тринадцать)
«11» 06 2001
Должность архівіст
Подпись

ДЕРЖАВНИЙ АРХІВ СУМСЬКОЇ ОБЛАСТІ
КОНТРОЛЬНИЙ ЛИСТ
Фонд № Ф-1173оп1 справа № 142 рік
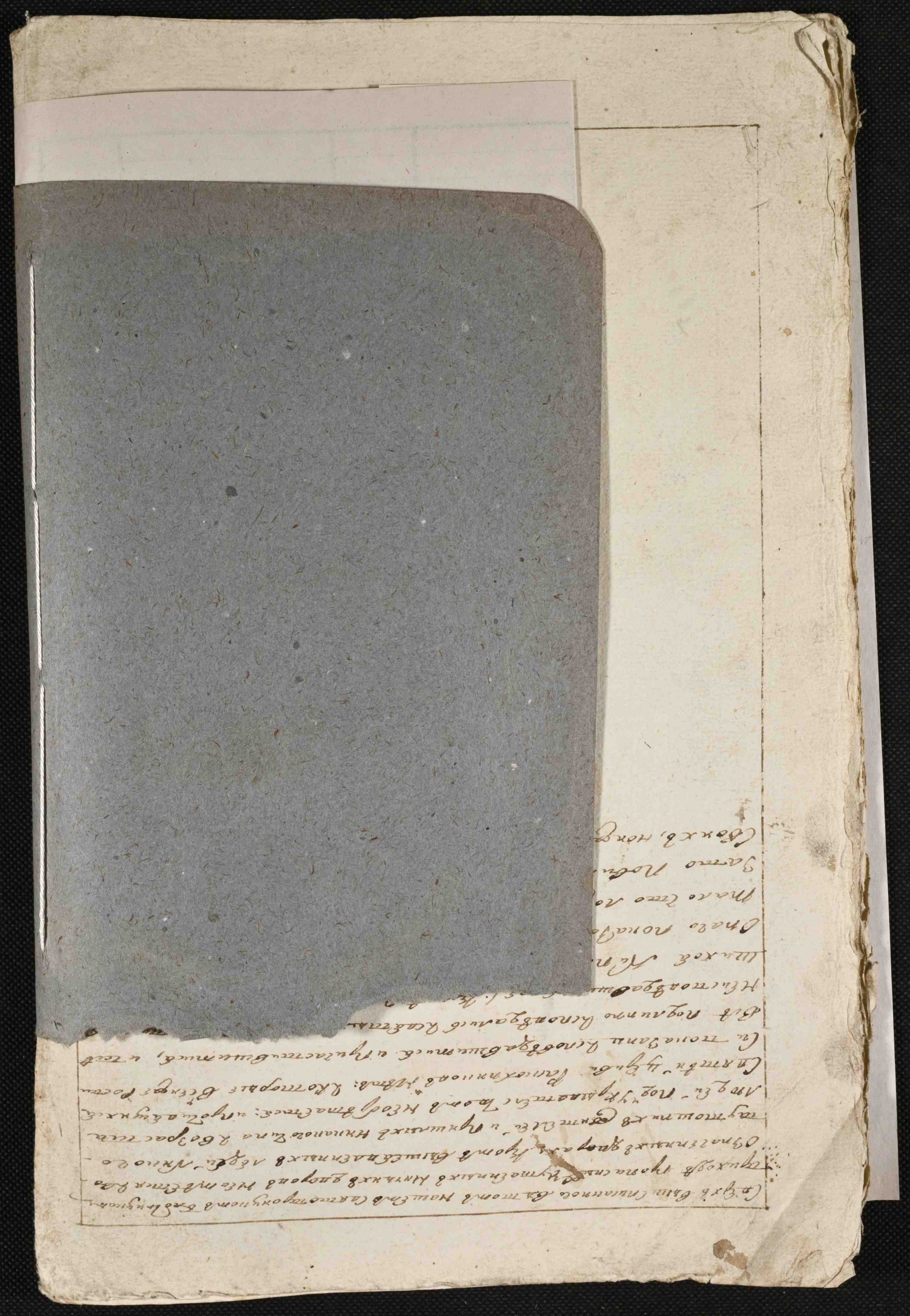
Дата перевірки	Кому і куди видана справа	Кількість аркушів	Хто видав справу	Хто перевірив після дослідника
23.05.16		13		24.05.16
24.05.16	Соколова В.