арк 34

Пристав 2-го стана Роменского

# СПРАВА

ОТМЕТКИ ОБЛАСТНОЙ ОТДЕЛ ПО ГОСУДАРСТВЕННЫМ АРХИВАМ
31 39
1
1064

№

Уголовное производство.

Об удалении мещанина Ф. И. Лосева из арендуемой земли и постройки находящихся на этой земле у Дворянина С. Я. Шевченко по исполнительному листу земского начальника 3 уч.

Почато июня 11 дня 1909 р.

Скінчено июня 22 дня 1909 р.

На 109 арк.

Київ. Міськліт 463 9-а Респ. поліграф. ф-ка УПКПТ з. 91—3 000 000

ГОСУДАРСТВЕННОГО АРХИВА
~~129~~ 1064
2 1
34 39

По настоящему № 26 1909 года.

Гражданское производство

Пристава 2 стана Роменского уѣзда

Объ удаленіи мѣщанина Ѳедора Никифоровича Лосева изъ арендуемой земли и постройки находящіяся на этой землѣ у Дворянина Сергѣя Порфирьевича Исаевича по исполнительному листу Роменскаго Начальника 3 участка Роменскаго уѣзда. —

Начато Іюня 1909 года

Кончено 19 года

По настоящему № 26 1909 года.

Гражданское производство

Пристава 2 стана Роменского уѣзда

Объ удаленіи мѣщанина Ѳедора Никифоровича Лосева изъ арендуемой земли и постройки находящіяся на этой землѣ у Дворянина Сергѣя Порфирьевича Исаевича по исполнительному листу Роменскаго Начальника 3 участка Роменскаго уѣзда. —

Начато Іюня 1909 года

Кончено 19 года

2

Его Высокоблагородию
г. Приставу 2 Стана Романовского Уезда
Дворян. Сергея Федоровича Иванова

# Заявление.

В представленном Исполнительном листе Земского Начальника 3 Участка Романовского Уезда за № 1990 от 22 Мая 1909 года, прошу Вас выселить мещанина Федора Никифорова Лосева из моего Дома находящегося при х. Романовом Велико-Кубриковской волости. Уведомляю Меня 24 дня. Сергей Федорович Иванов

3

# Исполнительный Листъ.

По Указу ЕГО ИМПЕРАТОРСКАГО ВЕЛИЧЕСТВА.

1907 года Мая 22 дня, я, Земскій Начальникъ Роменскаго уѣзда Полтавской губ. 3-го участка, разобравъ гражданское дѣло по иску Дворянина Сергѣя Порфирьевича Плосевича къ Ѳедору Никифоровичу Лосеву объ уплатѣ денегъ

ОПРЕДѢЛИЛЪ:

Мѣщанина Ѳедора Никифоровича Лосева изъ арендныхъ денегъ у Сергѣя Порфирьевича Плосевича въ количествѣ — 200 рублей удержать, для чего денги эти изъ занимаемыхъ помѣщикомъ, Рѣшеніе подвергнуть предварительному исполненію.

Рѣшеніе это вошло въ законную силу, на основаніи п. 92 Ст. прав. о земск. суд. дѣлъ подлежитъ исполненію:

1909 года Мая 23. дня, я, Земскій Начальникъ, 3-го участка Роменскаго уѣзда, Полтавской губерніи, По Указу ЕГО ИМПЕРАТОРСКАГО ВЕЛИЧЕСТВА, приказалъ всѣмъ мѣстамъ и лицамъ, до коихъ сіе можетъ относиться, исполнить въ точности настоящее рѣшеніе, а властямъ мѣстнымъ полицейскимъ и военнымъ оказывать исполняющему рѣшеніе Г. Приставу Гор. Ром. г. надлежащее по закону содѣйствіе безъ малѣйшаго отлагательства.

№ 1996

Исполнительный листъ этотъ выданъ Дворянину Сергѣю Петровичу Посеидову

Земскій Начальникъ

Земскій Начальникъ III участка Роменскаго уѣзда

У сего исполнительнаго листа печать Земскаго Начальника 3-го участка Роменскаго уѣзда Полтавской губерніи.

№ 11811 21/XI

928

Такъ какъ Лисевъ уже выбрался, то прошу Г. Пристава г. Ромны отобрать отъ С. П. Исаевича отписку о томъ смотрю ли считать это дѣло оконченнымъ?

18 Ноября 1909 года.

Дѣло 1909 года № 821

№ 11811

Пристав. из гор. г. Ромны

Земскій Начальникъ Роменскаго уѣзда

14/XII

За выдачею Исаевича на продолженное время въ г. С. Петербургъ настоящую переписку возвращаю г. Приставу г. Ромны Роменскаго уѣзда безъ исполненія 1909 года Декабря 10 дня

Г. Приставъ г. Ромны

ПРИСТАВЪ
2-го стана
РОМЕНСКАГО УѢЗДА
Полтавской губерніи.

Іюня 11 дня 190 9 г.

№ 26

Ромны Полтавской губерніи

2 экземпляра. 4

Лейтенанту Федору Никифоровичу Лосеву.

Повѣстка.

По смѣтѣ на исполненіе поступилъ исполнительный листъ, Земскаго Начальника 3 участка Роменскаго уѣзда отъ 23 мая 1909 года за № 1996, по рѣшенію которого, 22 мая 1909 года состоявшемуся, изложенному въ этомъ листѣ опредѣлено: лейтенанта Федора Никифоровича Лосева

изъ арендуемой земли у Дворянина Сергѣя Порфирьевича Исаевича въ количествѣ 230 десятинъ удалить, какъ съ земли такъ и со построекъ записанныхъ Лосевымъ."

Вслѣдствіе этого предлагаю Вамъ означенное рѣшеніе Земскаго Начальника 3 участка Роменскаго уѣзда исполнить въ теченіи десяти дней со времени полученія Вами этой повѣстки. Въ противномъ же случаѣ Вы будете подлежать указанному выше срока изъ названнаго имѣнія и построекъ Исаевича удалены

сторами Полиціи. Во полученіи этой повѣстки Вы имѣете расписаться на второмъ экземплярѣ ея.

Приставъ Алексѣевъ

18

Года Іюня 9. первый экземпляръ сей повѣстки получилъ

Сѣдоръ или. Лосевъ

Врачъ Красовъ

№ 11811 / 19 XII

Г. Приставу г. Ромны.

Прошу Ваше Высокоблагородіе переписку эту исполнить по возвращеніи г. Исаевича въ гор. Ромны, или же сообщить адресъ его, указанный въ этой бумаги.

19 11 9 г., Декабря 15 д.

Приставъ 2 отдѣленія
Ромненскаго уѣзда

№ 28

Настоящее производство предвари-
тельно и дѣло считаю законченным.
1902 года Декабря 22. Сергей Иванов
и.д. Помощн. Приставов
1 участка Чернянского

№ 26

Дѣло 1902

Производство слѣдствия Приставом
1 участка Рославльского уѣзда
производено 1902 года
Декабря 22 дня

Помощник Пристава
1 участка Рославльского
уѣзда

Настоящее дѣло вслѣдствіе
съ истекшимъ срокомъ
№ 1996, на основаніи надпис
С.П. Шедевича ~~[illegible]~~ за дѣлопроизводителя
представляю Вышеному Начальнику
3 участка Росл. уѣзда
Февр. 24 д. 1903 г.
Приставъ 3 стана Ф. Шедевр
Рославльского уѣзда

7 ~~6~~

Итого переутверждено
пятьсот и прогонтиномуж
сель отмотов.- 1901 г. Ноября 18 дня

Громадо Данило
Ременисаулуда

М. В. Д.

ПОЛИЦЕЙСКІЙ ПРИСТАВЪ
города Ромны
Полтавской губерніи

Получено дня 1912 г.
№ 8763
гор. Ромны

№ 12010 8

В Ромненское Уѣздное Полицейское Управленіе

К Дѣлу

Рапорт

На № 2010.

Доношу Полицейскому Управленію, что учащійся мальчик по фамиліи Волгуша не обрѣтается.

Приставъ г. Ромны

Справка: Мальчик в не подлежит ведомству Уездного Ромненского Полицейского Управленія и передан в распоряжение Сельского Общества.

ПОЛУЧЕНО № 8713
29. ІЮЛЬ 1912
ПОЛИЦЕЙСКІЙ ПРИСТАВЪ
гор. Ромны

Прист. 1с

Прошу дознать что сопна-
на и задержанная Старинова
и почему на ея имя нет
к этому году неурожайному

24/VII 1912

Отпр. Исправ. Шульгин

Полтавское губернское правление
26 ІЮЛЬ 1912
№ 2010

Прошу дознать в гор. Ромненскому Уездному Исправнику, что по сметам

98

Самовольному Отъезду по Высочайше Дарованному не можетъ быть не-достаточностью со стороны; а они содержатся в тюрьме по общему Уставу.

Крестьянъ г. Ростова

№ 13195/2010/121.

Министр. Внутренних

Этого перину не роблю
никому и проверомонтовуй
сень стонолъ.- 1909 г. Жовтня 18 дня

Пріємлю Домна Шестобен
Ременчаук уезда

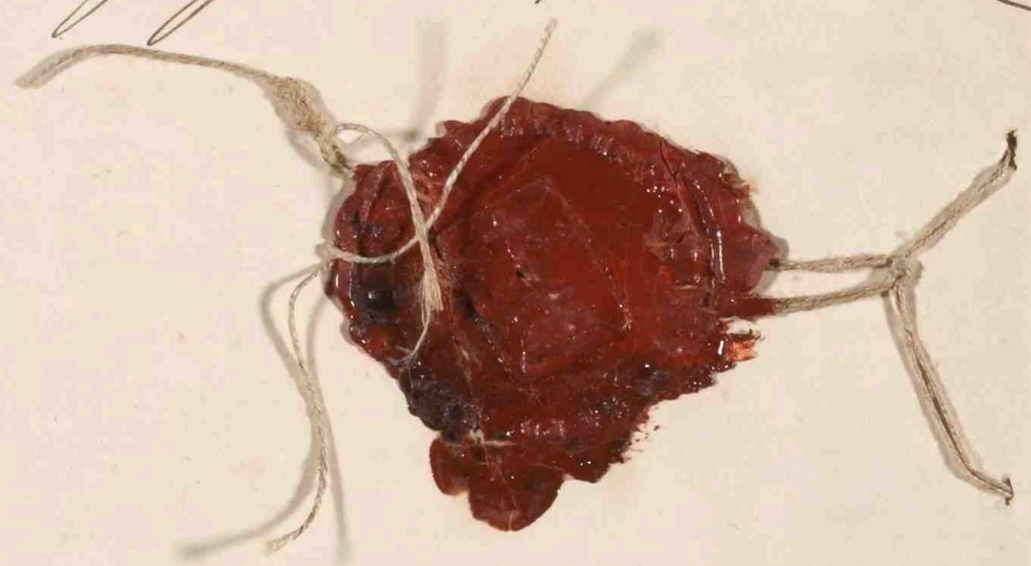

**ЗАВІРЯЮЧИЙ НАПИС**

У даній справі пронумеровано 9 аркушів

дев'ять

"23" 05 2025 р.

Посада

Підпис

Політурно-Поліграф
— фабрика —
„ЖОВТЕН
УКРПОЛІГРАФТРЕ
Київ, вул. Толстого
Тел. № 3-56-26, 3-
3-85-92
Тех. експедиції №