Сумський обласний
держархів
Фонд № 1041
Опис № 1
Справа № 603

Д. Опис 603

Дѣло

Роменской Ивановской Конторы
о
Исполненіи Розныхъ бумагъ. —

На 1871 годъ. —

№ 72

Роменський філіал
Сумоблдержарх'ву
Фонд 1041 оп 1 од. зб 603

610

№	Опись бумагам в сем деле находящимся	на скольких листах
1	Отношение Рамненской Уездной полиции	1
2	повторное Рамнику Шостаку	2
3	отношение Рамненской квартирной полиции	3 и 4
4	чистый лист	5 и 6
5	Рапорт Рамненской квартирной полиции	7
6	Рапорт письмоводителя Семенова	8
7	Отзыв Каменского Регистратора Рафеева	9 и 10
8	Черновое отношение Рамненской квартир. полиции	11
9	предписание Рамненской полицей стражникам	12
10	Рапорт присяги 2 суда	13
11	отзыв Дворянина Кароловского	14
12	Исследование Рамненской квартирной полиции	15
13	отзыв Кароловского	16
14	подписка Семенова	17 и 18
15	отношение Рамненской Уездной Думы	19 и 20
16	чистый лист	21
17	отношение присяги Г. Рамна	22
18	Акт присяги Г. Рамна	23
19	отношение присяги Г. Рамна	24
20	Акт присяги Г. Рамна	25 и 26
21	чистый лист	27
22	Акт присяги Г. Рамна	28 и 29
23	чистый лист	30
24	отношение Капитана Отвиновского	31 и 34
25	Бланк квартирной полиции	32 и 33
26	подписка квартирной полиции	35 и 36
27	Черновое отношение Рамненской квартирной полиции	37
28	прошение Тайн. Ефимовой	38
29	предписание полицейской квартирной полиции	39
30	чистый лист	40
31	отношение Аренинской квартирной полиции	41
32	чистый лист	42

Письмоводитель Семенов

№ 14.

29 Января 1871 года

2

Ромненской Уѣздной Команды

28 Января 1871 года
№ 184
г. Ромны.

Въ Роменскую Квартирную Комиссію

Покорнѣйше прошу оную комиссію поспѣшать невозможнаго нахожденія караульныхъ нижнихъ чиновъ при пороховомъ погребѣ въ домѣ господина Прошицкаго Шестиевича совершенно опустошеннаго выкопорошу стѣны разрушенные отнѣчто вдверь

карауши наносятъ снегу въ стенахъ
въ которыхъ шкотахъ поотпадала
глина, и кромѣ того нѣтъ чѣмъ
топить отопленіе для которой карауши
и топка пособить нѣколько, отчего
Елисе дневно происходитъ замѣшательства
рациѣнтъ нижнихъ чиновъ.
Вслѣдствіе подобнаго неудобства
прошу Квартирную Комиссію сдѣлать
распоряженіе объ отводѣ другого пара
гримной избы въ близи пороховаго по
греба, имѣя оной увѣдомить.

Начальникъ Команды
Маіоръ Ф. Вилмбе

Из Померанской Консисторіи

Г. Полевому

Шлагде в Померанскую

К исполненію Кенигсбергскую

Ратушу-Ратушу

Полевой

В Маршалковскую Померанскую

Ходатайственную Комиссію от 28 Ноября

Сенатскаго № 154 уведомить

что Консисторія что в Карагузовой дабы испросить

~~Консисторія, что Карагузовы~~

по чину, Согласно вздомъ вашемъ, невозможно найдены

~~нужно мы подробно~~

~~надлежащее~~

~~по предмету Сообщено отнесено~~

Карагузовым Именным Указомъ по чину, что

тонкости совершенно опущено +

В ~~которой~~ + стыки разрушены ~~тем~~ ~~стекло~~ в дверь ~~и~~ дорогуши положить стену, ~~и~~ вставить в которой

шпингалет

имеется не отпадает мастер ~~[illegible]~~ и просим мою решимость отношение, ~~дверь которой~~ ~~дорогуши и можно необходимо~~ ~~немедленно~~ отсрочить до исследования проведения дальнейшего ~~[illegible]~~ ~~[illegible]~~ разрушенных ремонтных, ~~[illegible]~~ продолжаются ~~[illegible]~~ ~~[illegible]~~ в дворе Благородного Дворянского Собрания ~~[illegible]~~,

Гмо Ваше Величество

Коммерческое Уложение отмен-
ить и содержать в неправ-
ности отмененное Коммерческое
в вознаграждение другие
и чтобы лавки свободные
в С. Петербурге были бараки
на площади освобождены в Квартирах
помещения. Почему Кварт-
ирный Хозяин и согласно требованию Г.
Начальника Гвардейской Конной Квартирмейстер Конной
покорнейше просить Высочайшее
милостивое разрешение
~~Высочайшего времени~~
~~Высочайшего Уложения~~
~~в надлежащем образом~~
~~Карауливую избу~~
~~отставить~~ ее так и
~~приведена~~ исполненную в Исполнение в Сонном Строю
времени Карауливой избы приноровлено

[illegible]

[illegible] 1824

Indem Gemeinschaft u. ist einstimmig ~~[illegible]~~ ~~[illegible]~~ ~~[illegible]~~ folgendes einstimmig beschlossen

Lafontaine [illegible] Huebel [illegible]

Carl Ermmann J. Hartzheim

Kamp.

Pomarelus — Locnodum Marcus Antly
Blashmuschus — Pomerelus Wordnder
Kommois — Romander

A

Pelchrans 5 Dus
Wlwada

Ma omnu merie
Ramero Mreobodnan
Prodis omn. Wlenlosh
Rodt 154 Blashmuschus
Kommuis Ummem
bo
reemb ulm doumb
rmo mmader Pomerenus
Palatu nuoemkelburu

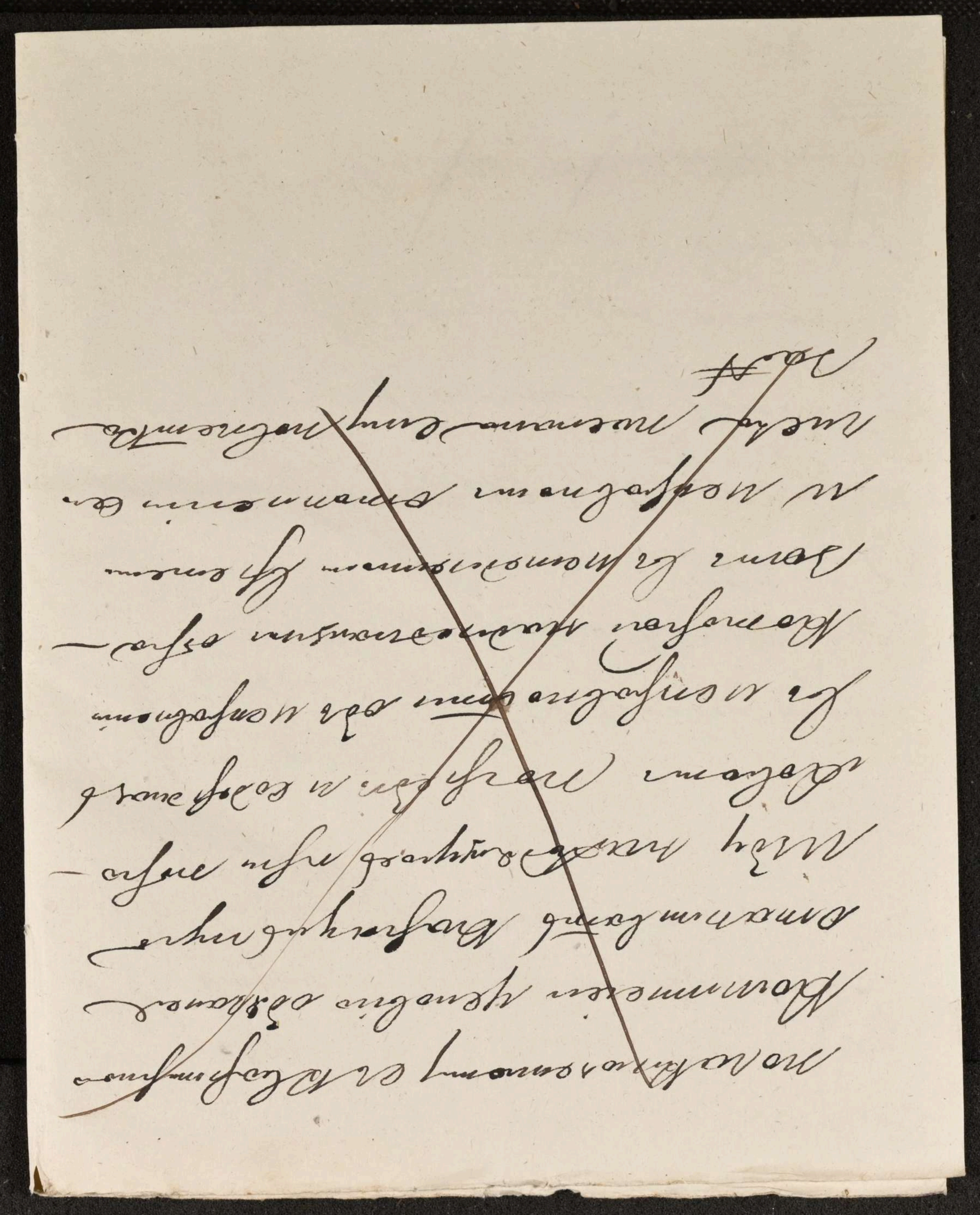

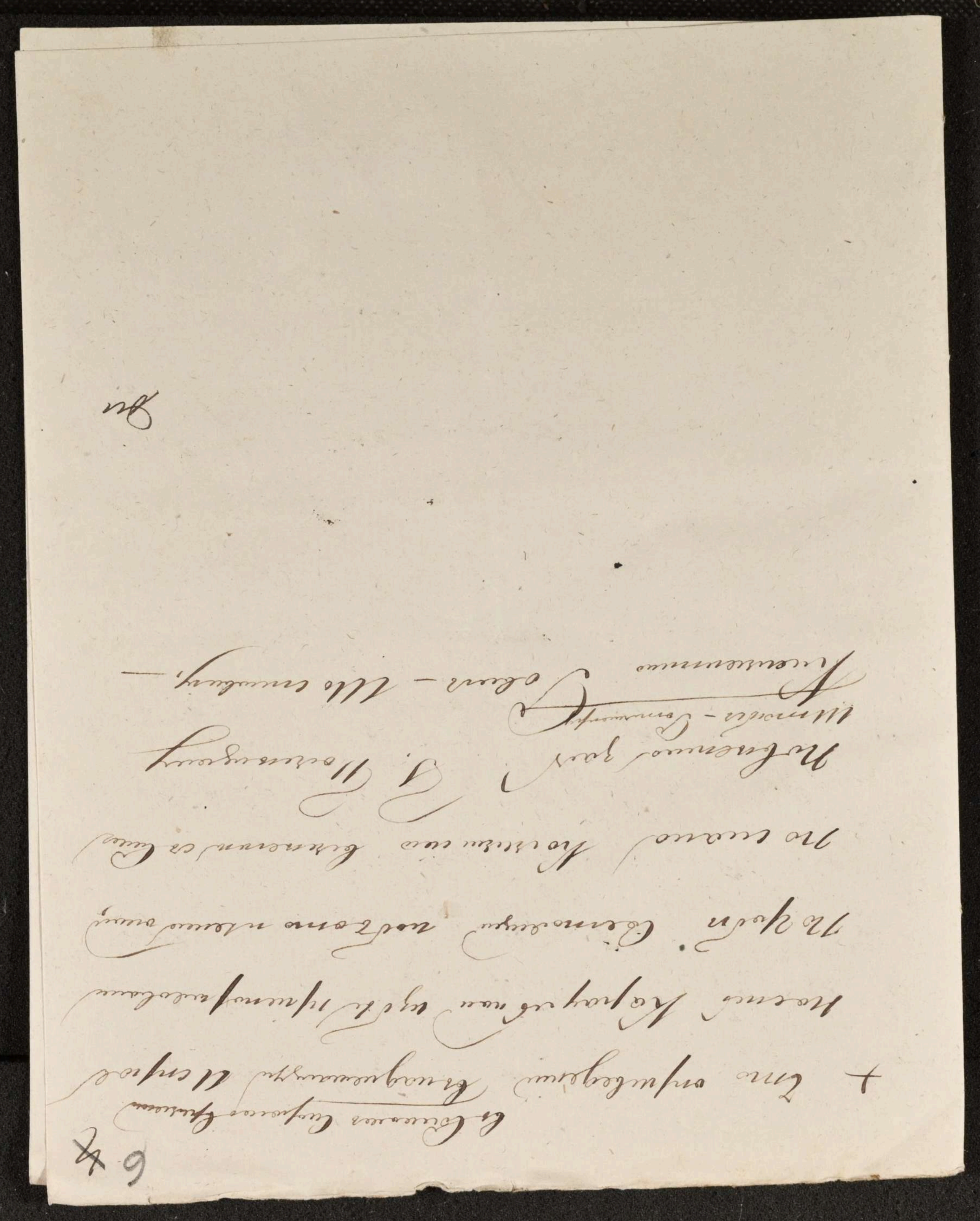

Nom 7 47

Въ Полтавскую Контрольную Палату

Волостной Правительственной Конторы

Рапорт

Сей предъявителемъ мѣщанинъ ~~дворянинъ~~ Иванъ Денисовъ ~~Денисовъ~~ сей Конторы дворянинъ за 1870 годъ доходъ и другимъ за 1870 годъ доходъ представилъ на гербовую бумагу въ Контрольную Палату 1871 года Февраля дня

Правительственная Контора

№ 149

под 29 Декабря 1870 8

В Роменскую Квасницкую Волостную Управу

Прошение

Отставного Унтер Офицера Семена Семенко

Рапорт

Бывший Унтер Офицер Семен Иванов Теофилов Радченко Запорожцкаго полку инвалидствовавшей неудобь имеющихъ расовъ принадлежащихъ Волостной изъявляю, что они неудобны

ему Предсѣдателемъ его Бла-
гочиніемъ Хорошевскимъ;

Отъ Квашнинской
Конторы на ея распоряженіе
Имѣю честь донести.

Предсѣдатель Сенковъ

1870 года
Декабря 29 дня

№ 8711

11.

21. Dec. 1870 года

9

Помещик Абашмурзин
Помещик Шленголовский донес
Рапортом Б. Помещичье Имение
Помещичье Управление нет в
наличности новыми строеньем
необходимым от дальнего Пле-
молодимем ко времени Смотрения
ньго Помещичьего Управления
Софии Радзевича Стороне
раем прибыть в его Помещи-
чье 1870 года Декабря 29 дня.

Депутат Дворянин Дворянин

Письмоводитель Сенат

№ 50

Января 7
1871.

Постановлено:

Поручить Исполнению Приставу Города Ромна. — Января 5 дня 1871 года. —

Засѣдатель Журба

Секретарь Стоян

Столоначальник Андреев

8711 №
№ 382/11.

14 января 1871 года

Сообщить о перемѣщеніи съ должностей въ Домашнее Уголовное Полицейское Управленіе имѣющихся представить

Приставъ Сидѣлин

№ 183
17 января 1871.

10
~~9~~

Января 8 дня
1871

Къ Высокоблагородію
Господину Начальнику Урга-
тей Города Самары.-

Канцеляріи Самара
мора Федоровича Радченко

Отношеніе
№ 5

Вслѣдствіе отношенія
Преосвященнаго Василія
Высокоблагородіемъ
имѣть честь сообщить
принадлежащихъ

3

Ao Senhor Joaquim Francisco
Nascimento, Juiz Ordinario
Commercio, Lavradio, Agricultor
Morador no Sitio Grande
Freguezia do Sacramento
Termo da Villa Real da Praia
Grande, Comarca do Rio
Grande do Sul, Provincia
de S. Pedro

11 №

Карелинг.-Каменецкій Вице-губернаторъ
Генералъ Сергѣевичъ
отмѣнъ отобранныхъ Приговоръ
Слѣдствіе

Нов

187 Вновь
переписать

1871 года Января 11 дня. Я нижеподписавшийся Решилей мы
ченной Силою мордуся Ка
ровой, дою сию сотану Решилей
сотнику Прилепову городо Фоми
ко, что довершил Тяжбы
Водитель Коровчинской дой ставы
тяжбы даль имо всех подчинен
ствующие чины поступили ода,
которые и подчинить нонь на
основании чинить вежности до
ручены Коровчинским подчинен
ным, очень ловедсно дано чин
провождь 4 Фоминого учинен
вычем подчиненных Силою Мордуся
Коровкиз
сотнику отбудуем Прилепов
Свидетель

№ 181 25 Генваря 1837 года

12

Постановлено:

Поручить Приставу 2 Стана для истребо-
ванія часовъ принадле-
жащихъ квартирной
Комиссіи отъ Чиновни-
ка Коровинскаго 1837 года
Генваря 22 дня.

Резолюція Ямпольскаго

Секретарь Гаевъ

3822 Приговаривали Секретарь

Тимоѳей

№ 912/11. 17 февраля 1871

Отзывъ бывшаго Ковно-
водителя Ошмянской Квар-
тирной Комиссіи
Коровчинскаго о причинѣ
невозвращенія стоимости
реквизиціи, взысканной въ
Ошмянское Полицей-
ское управленіе вмѣсто
съ нарушителя перемѣ-
ки имѣнія гражданина Вла-
довскаго. — 17 февраля
14 дня 1871 года. —

Сіи

Ушаков Ковнов

№ 37 22 Февраля 1811 года

В Ромненской Ратуше
исполнительное постановление, описать
у Ромненского в квартире
имущество. 1811 г.

Секретарь 19 дня

Исправляющий должность Секретаря

Сержант Рыжов

Ратман Радченко

№ 1549

912

14 Февраля 18 Подер

Его Высокоблагородію
Господину Приставу 2 Стана
Рашевскаго Уѣзда.

От Сотника Григорія
Карабчиевскаго.

Отзыва.

Сте

Напредъявленную мною Копію Рапорта
Благородіемъ перемѣну обѣщеннаго
вами отчисленія Сотниковъ часовъ
принадлежащихъ Рашевской Квартир
ной Конницѣ, сими имѣю честь
донести, что замѣшкательства часо
вымъ посредствомъ Мирзоевыхъ Сотни
ковъ Карабчиевскаго. Сотникъ часовъ

принадлежащихся Ранненской
Квартирной Комиссіи сумма
заведено въ Декабрѣ мѣсяцѣ
прошлаго 1870 года дѣло приго
вора Судовъ 4го Ранненскаго уѣзда
противъ Судовъ принадлежащихъ
Давыдовой отъ Карасика повелѣнная
къ взысканію казенныхъ недоимокъ
съ, по взысканію сумму 55 руб. на
рѣшеніе дѣло непотребно. —
Оскорбительныхъ непотребныхъ словъ
не дѣлать оскорбительствовать гдѣ
существенныхъ относящихся до
всѣхъ доверителей Квартирной
Ранненской. Секретарь Донской Отдѣла
Дворянинъ Григорій Карасевичъ
Архаровъ Аркадій Ярославовъ

№1061

15

25. Февраля 1841 года

Помещица Клобукова
Дмитрия Черенчицы
по будденіе умолчала Клобу-
чинскаго къ Клобучинскому до-
мовленію въ сіи Помѣщи-
чьи, чтобы имѣть пребыва-
ніе въ Помѣщичьем Мѣстѣ
Помѣщичьем Управленіе
№ 1061 года Февраля 25 дня.

Дворянинъ Дворянинъ Совѣтъ

Письмоводитель Семенковъ

№ III

№ 110

2 Февраля 18 Года

Постановили:

Поручить Приставу 2го Стана для понужденія Чиновника Коровчинскаго къ не медленному доставленію въ Квартирную Комиссію часовъ или денегъ за оные, и истребованія вмѣстѣ съ тѣмъ отъ него объясненія по какому случаю онъ при сдачи имущества Комиссіи, недоложилъ оныхъ показавшихся часахъ предсѣдателю Комиссіи. — 18 Года Февраля 26го Дня —

Засѣдатель Журба

Писал

Секретарь Сидор

1061ъ

За Отсутствіемъ Мусорова

№

Его Высокоблагородию,
Господину Столоначальнику Чиновнику 2 класса Росписного стола

Секретаря Семенова.
Городской Думы, Гражданина Коровченкова

отзыв

На требование Вашего честь имею сообщить что отставной гражданин Росписной квартирной Инспекции Объявив подписки у Часовщика Кирилова имени, я и изданы в отсутствие лишь сегодняшнего подробнее лично доводится Секретаря Семенкова, коновую при сем прилагаю подлинную с подлинным обратно иметь вовремя. —

— Григорий Поравский

1871
марта 10 дня.

17

Cicero

№ 1482

№ 1108

№ 1097

В Мещовскую Уездную
Земскую Управу

Копию по отношенію мещовскаго
Мѣстнаго Казначейства о принятіи отъ
Бывшаго мещовскаго Земскаго мо-
Комиссіи Григорія Кузьмичева
отношенія Расписку, при семъ въ
Росписное Полицейское Управленіе
для постановленія. — 1871
марта 15. дня.

Уѣздный Земскій
Начальникъ

№ 52. 22 марта 1871 года

Постановили:
Отослать въ Роменскую Квартирную
Коммиссію Марта 19 дня 1871 года,

Помощникъ Земскаго Начальника

Секретарь Рыковъ

1482. Столоначальникъ Муравьевъ

№ 18

Копія

18 Мая 1829 года с нароча Водяс.
отправленное на сей путь
надзирателя Волынской
квартирной Комиссіи
отобранного письмо-
водителя сей Комиссіи
Григорія Коровчинскаго
приведенъ Гильтовъ
Смирновъ Семенко.

Вѣрно: Ординарный Чиновникъ
Иванъ Ивановичъ

№ 60.

2 Мая 1871 Года

19

М. В. Д.

РОМЕНСКАЯ ГОРОДСКАЯ ДУМА.

Въ Роменскую Квартирную Комиссію.

г. Ромны, 30 дня 1871 года.

№ 1086

г. Ромны.

По отношенію Квартирной Комиссіи, отъ 4-го февраля сего года за № 5, Городская Дума имѣетъ честь увѣдомить, что мѣщанъ г. Ромна, отбывающихъ военную повинность, на-хижъ, которые не имѣютъ своей недвижимой собственности, сами, или

Amicissimo Domino, Henrico Ackermann
de Eßpes Aut. Bergmeister Modum
Nobis Illustrissimus Noster
Noster Dominus Monumentum, Cum-
Subjecto Notum.

Johannes Meyer Secretarius

Копія.

20

Актъ

1871 года Мая 8 дня. – Вчерашнего Томскаго Полицейскаго Пристава города Томска получивъ бумагу Ромейской квартирной Комиссіи за № 33 отправился во домъ купца Ивана Акимова Вербуна одной комнаты для квартированія штабсъ Капитана 17 Резервнаго Батальона Косменскаго; бывшаго этого пристава того же числа вручилъ Вербуну вышеписанную; между тѣмъ явившійся къ Приставу Косменскій заявилъ, что указываемая Вербуномъ для квартиры восьмиугольная комната негодна. – Полицейскому заявленію объ этомъ Пристава во Присутствіи Ромейской квартирной Комиссіи, членъ оной Антонъ Савичъ вышелъ съ Приставомъ и Косменскимъ отсутствовавшимъ во дворъ Вербуна и приглашивъ понятыхъ, осматривали помѣщеніе указываемое Вербуномъ и оказалось: Вербунъ указываетъ квартиру Косменскому восьмиугольную, закладываетъ изъ двухъ комнатъ первая или передняя имѣетъ въ себѣ варницу печь и при ея собственна для кухни, а другая комната кухня, довольно просторная, при двухъ окошкахъ съ грубою изделанными полами, стѣны изнутри ровно окна и рама изъ новыя изоштукатурена

Свидѣтельствующихъ Лицъ ужоловъ
ныхъ Вербъемъ квартира годныхъ, кро
мѣ не обходимо во обѣтъ комнатъ
повѣнить, сѣнцы и кладовки, а въ перед
ней /. въ кухнѣ /. показать тобы все
это вербъемъ обязанъ привести въ по
рядокъ 10 числа сегомѣсяца; въ чемъ и
составленъ настоящій актъ, для
передачи сѣ одной коши въ квар
тирующую комнисію а другую коши
К. Кастелянскому; Прописаномуж Помѣщаетъ
Пушкинъ свѣдѣ прописаннѣе лица отпра
вивъ въ домъ Вербъя, гдѣ онъ помѣща
ется со семействомъ нашли что онъ
имѣетъ четыре комнаты, изъ коихъ одна
называется передняя, а двѣ одинокіе, перегро
комнаты тамъ обѣ одинаки, но въ ней имѣ
ются нѣкоторые съ лѣстью приспосо
бленные Вербъемъ, какъ бы въ кладовой
К. Кастелянскій отказывается занять Эту
комнату потому что онъ предвидитъ
для себя безпокойство имѣютъ быть
нерѣдительности, отъ обѣды вербъя Ага
фіи, находящагося въ здравомъ разсудкѣ,
вербъемъ обѣ съ своей стороны, невозбраняя
засимъ въ домъ прописанной комнаты,
зная что нашъ нерадѣетъ за безпокой
ство, которое можетъ произойти отъ обѣ
ды обѣды. Приемавъ Изъ Дѣлъ
нашъ обѣ двѣ комнаты квартирной Комисіи
А. Савичъ Пушкинъ подписей Вранчасно Ку

21 ~~22~~

перь Григорьевъ Симоновъ
Мещанинъ Захарій Трифановъ
купецкого попечительства гильдіи ка
питанъ Александръ Кузьмичъ Иванов
Вербовъ

Видно: Пушкинъ Свидѣтель

№ 65 22 Мая 1871 г.

Въ Романовую Квартирную Комиссію

Настоящую копію въ Квартирную Ко-
миссію имѣю честь представить
1871 года мая 20 дня.

Пушкинъ Свидѣтель

№ 1972

Въ

Въ Романову Квартирную
Комиссію

отъ крестьянина Рамина

№ 1972

№ 180

22 №

6. Іюня 1871

Объявленіе Ва Высокопре-
преосвященству
отъ Ваши Преосвященство

№ 2801

Года 5 сего Іюня Консисторія
слушала
прошеніе мѣщанина Ко-
ней Кожевина о ре-
шеніи ему разрѣшенія
обвѣнчаться
Мнѣнія Консисторіи
№ 2801 Преосвященнѣйшему
Ваше

Illmo. e Exmo. Sr.

Tendo a honra de participar
a V. Ex.ª que o Ex.mo Sr. Ministro
da Marinha e Ultramar
me ordena que
lhe participe que
Sua Magd.e Fidelissima
Sua Mãe e Irmãos
passam bem de saude.

Deus Guarde a V. Ex.ª
Ill.mo e Ex.mo Sr.
Secretario do Governo
Geral da Provincia
de Moçambique

Seu Amigo e Obrigado Criado
Ill.mo e Ex.mo Sr.
Secretario do Governo
Geral da Provincia
de Moçambique

Акт

В Москве 25 дня 11 Февраля 1870 г. Я, нижеподписавшийся, Ратманов и Михайлов, сим свидетельствуем, что сегодня Андрей Чижевский назначенный ему в наем на 1 год Ратманом квартиры № 20 в 1 этаже дома № 7 по Большой Дмитровке, в присутствии Ратманова и Михайлова, и по требованию Чижевского, в квартиру эту не допустили, потому что получили от Дворника Ратманова и других жильцов заявление, что квартирная комиссия Павича, при выборе Ратманова и Михайлова, в качестве присяжных, в домовладельцев Чижевского, предложила взять в наем квартиру Ратманову и Михайлову, а не Чижевскому, квартиру, принятую Чижевским, вопреки предложения квартирной комиссии, а самовольно другой комнатой, а квартиру комнату; хотя, вместо указанных двух комнат

мы

въ дворовомъ домѣ находящемся въ улицѣ
Комарово оказались удобными подвала
чтобы очистить 187 рубля 60 коп
приказомъ объявила, что сараи Ивана
Никифора исключить и не находящимися
указать потому, такъ какъ они
на вновь находящихся въ дворѣ на
земли прежде табачниковъ: въ семъ
постановленіи Анна Комо
ровой относить въ временную Квар
тирную Комиссію, а копію выдать
Крестьянину Е. Никанорову. Прини
ли на первой страницѣ смета сверху
21 страница сверху, вместо другой Комиссіи
Варинъ.

Приставъ Зелен

Лицы тоже находились:

Депутаты Квартирной Комиссіи А. Новикъ.

Иванъ Катаевъ Лиленко

Крестьянка Агафья Михалева за
ея неграмотную руку приложила
сынъ ея Андрей и поставилъ

Приказомъ находились понятые
привѣдаемъ объяснительную

написанные вместо Аз въ Веси
и подписались Временно обязанные
крестьяне Кишкавскаго Волости
Осипъ Ивановъ Теремкинъ Петръ
Ивановъ Шаповаловъ Игнатьевъ, а
за неграмотныхъ руку приложилъ
Военный чиновникъ Николай
Холодуновъ

Ин

Актъ

187 года Іюня 16 дня. Полицейскій Приставъ города Ромна, въ силу сношенія отношенія Ромненской Квартирной Комиссіи отъ 3 Іюня 1877 года 33, вышедшія съ Депутатомъ Комиссіи Савинскимъ, прибывъ въ дворъ Помѣщика Михайла Лежикова, арендуемый помѣщаемъ подъ Дробилкинскимъ для составленія актъ опеки, водя квартиры для Капитана 17-го пѣхотнаго Резервнаго Батальона Стасланова, приняли обнаружено: За отсутствіемъ Дробилкина опека его Васа Самойлова Дробилкина обязанности по помѣщенію Бывшаго Квартирнаго Комиссіи, когда явился Г. Стасланов, то въ тоже время бѣсна опечатана и урагана Капитана для

квартирою и отдыхною для его
Куксы, нашу бывшею Любовницею
мѣщанина Ѳода Трудникова и жены
Василовой, по причинѣ стес-
ненности не помѣщаемъ квартиро-
ваться невозможно; посему
по вновь поступившему Прошенію
Рубанъ, смотрѣть отведенную
комнату и нашелъ ее годною
и удобною; Бѣсѣдовавшіе Дробин
свою свидѣтели: Трудникъ и
Василовой подтвердили за
явленіе Дробиневой; посмотѣ-
въ приносимо бѣсѣдовавшимъ
помѣщеніе комнаты, ука
зываемой Стасанову для
квартиры, она оказалась:
сухая, свѣтлая, вмѣщаемая,
вѣдомленіе, по ѣдѣвѣнности
нему и вообще удобная для
осмотрѣнного офицера; при

тов и Дмитріевъ помѣщикамъ: настоящій актъ и перечисленъ представить въ Ростовскую Квартирную Комиссію, а копію акта передать Капитану Г. Степанову.

Прилѣпов Андрей

Депутатъ отъ Дворянъ

Прилѣповъ показалъ болѣе и подписалъ: мѣсто сего Тимоѳей Ѳедоровъ Штаповой и вмѣсто Андрея Ивановъ сдѣлалъ, а какъ неграмотные руку приложили Козакъ Илья Кожин

чен

№ 4353 Ліста 2 / 1871. 27

Уповноважене при сем Господину Помощнику Приставу города Ромна настоящую перемещку покорно просить составить акт о розводѣ въ домѣ помѣщика Женолюбскаго въ Воскресенскомъ Атаманскомъ Смежномъ Господину приговору Суда, а Канцелярію уведомить 1871 года Мая 15 дня. —

№ 4353

Дворянин Андрей Ивановичъ

Дворянинъ Новиковъ

Приговорщикъ Сергѣй

№ 75. 25 Іюня 1871 года

Настоящую подписку въ автографѣ въ Домашнюю Квартирную Комиссію имѣю честь препровождать.

Приятель въ Христѣ

№ 2622

24 Іюня 1871 г.

3085 / 17 20

28

II.

21 Мая 1871 года

Протоиерею
Петербургского
Гарнизона
Камилова
Семенова

№ 73.

22 Мая 1871 года
С. Васуев.

Въ Доменное Правленіе Полицейское Управленіе.

Препровождаю при этомъ въ оное Управленіе списокъ для занятія квартиры въ домѣ Полицмейстера Михаила Лиховидова выданной лицу Военной Квартирной Комиссіей за № 29

съ 26 Апрѣля по 26 Іюня сего
года; имѣю честь увѣдомить,
что Квартира въ домѣ Помѣ-
щика Ивана Ивановича
Ивановича снята небыла;
по этой причинѣ, что вслѣдствіе
распоряженія Высочайшаго Домъ
Евреи подъ равнительнымъ
предлогомъ, не указываютъ
для меня помѣщенія, говоря
что Здѣшній помѣщикъ Ива-
новичъ Въ Домѣ нѣтъ,
а сами Евреи невиданы ни
чего о постоѣ, очень я

и заявляетъ полицмейсту
Ромненскаго Уѣзда Г-ну
Рубану, что квартира на
16-е Мая сего недѣли уходитъ,
и я вынужденъ буду нанять
для себя квартиру платя
за нанимъ 6-ть рублей въ мѣс.,
а 18 Мая на распоряженіе
Начальства, я выступаю
съ Ромнами въ Г. Вешуреве, почему
прошу вручить упомянутыя
деньги г. Полицмейстера
Ивановскаго и бумагу
считать недѣйствительною

Ивановъ

такъ какъ поспоса въ сей досмотръ въ теченіи трехъ мѣсяцевъ небыло, и я на нанимаю для себя квартиру тоновою сверъ.

Капитанъ Степановъ

№ 167. 28 мая 1871 года

Въ Каменскому Уѣздному Полицейскому Управленіи

Постановленіе

Передать на Распоряженіе въ Ковенскую Квартирную Комиссію 1871 года Мая 28го Дня.

Депутатъ Петровъ

Верно: Секретарь

Столоначаль. Квартирная Комиссія

№ 1152

3085

30

Билетъ

Выданномъ на основаніи 305 ст. Уст. уг. нак.
Отъ Почетнаго Мирнаго Исправника
Капитану въ отставкѣ Резервнаго
Батальона Степанову на занятіе квар-
тиры въ домѣ Потапкина Михайло
Ивановича за Карповаго Балнеева
изъ одной комнаты безъ отопленія
и освѣщенія, по цѣнѣ квартирной
комнаты за 29 съ 26 по, сверх по 26 по,
Іюля 1871 года. —

Мирнаго Исправника:

full

№ 181.

7 Іюня 1871. 31 58

ЦѢНА 20 КОП. СЕР.

ВСЕПРЕСВѢТЛѢЙШІЙ, ДЕРЖАВНѢЙШІЙ,

ВЕЛИКІЙ ГОСУДАРЬ ИМПЕРАТОРЪ

АЛЕКСАНДРЪ НИКОЛАЕВИЧЪ,

САМОДЕРЖЕЦЪ ВСЕРОССІЙСКІЙ, ГОСУДАРЬ ВСЕМИЛОСТИВѢЙШІЙ!

Прошу Ивановича Никифорова сына Ник. ус.

Просить учителя Поручика Ігнатія Николаева сына Свирскаго, а въ чемъ мое прошеніе тому сыну гонъ Пунктъ.

1.

Въ прошломъ 1870 году я начала держать въ Г. Ромнахъ на улицѣ Полтавской Улицы домъ на каменномъ фундаментѣ деревянный обложенный кирпичомъ подъ оцинкованою крышею о шести комнатахъ который въ настоящее время совершенно мною оконченъ, а потому Всеподданнѣйше прошу Васъ

Разъ повелѣнно было начесть 270 ст. 25. 2. 4. т. Указ. о всемъ скиф. Повелѣнносудъ дать мнѣ ихъ отъ посуда въ натурѣ

и посылай переписки Дна
въ денежной отъ денежнаго
времени и выдать имъ оо опре
дѣленія каковое по сему прошу
нію соединяя засвидѣтельство
вавшую копію на предсуд
мѣстной при семъ 20. копѣечно
го вознагражденія. 18 Мая-Іюня 6.
дня. Къ подлинно Надлежащую въ
Рассмотрѣнію Квартирную Комис
сію. Написать сіе Прошеніе
совѣтникъ Коллежскій
Секретарь Андрей Ѳедоровъ Ивановъ
прошеніи жена поручика Юлія Николаєва Свир
скаго руку приложила, и оное удѣрдно подать
сему моему поручику Георгію Свирскому.

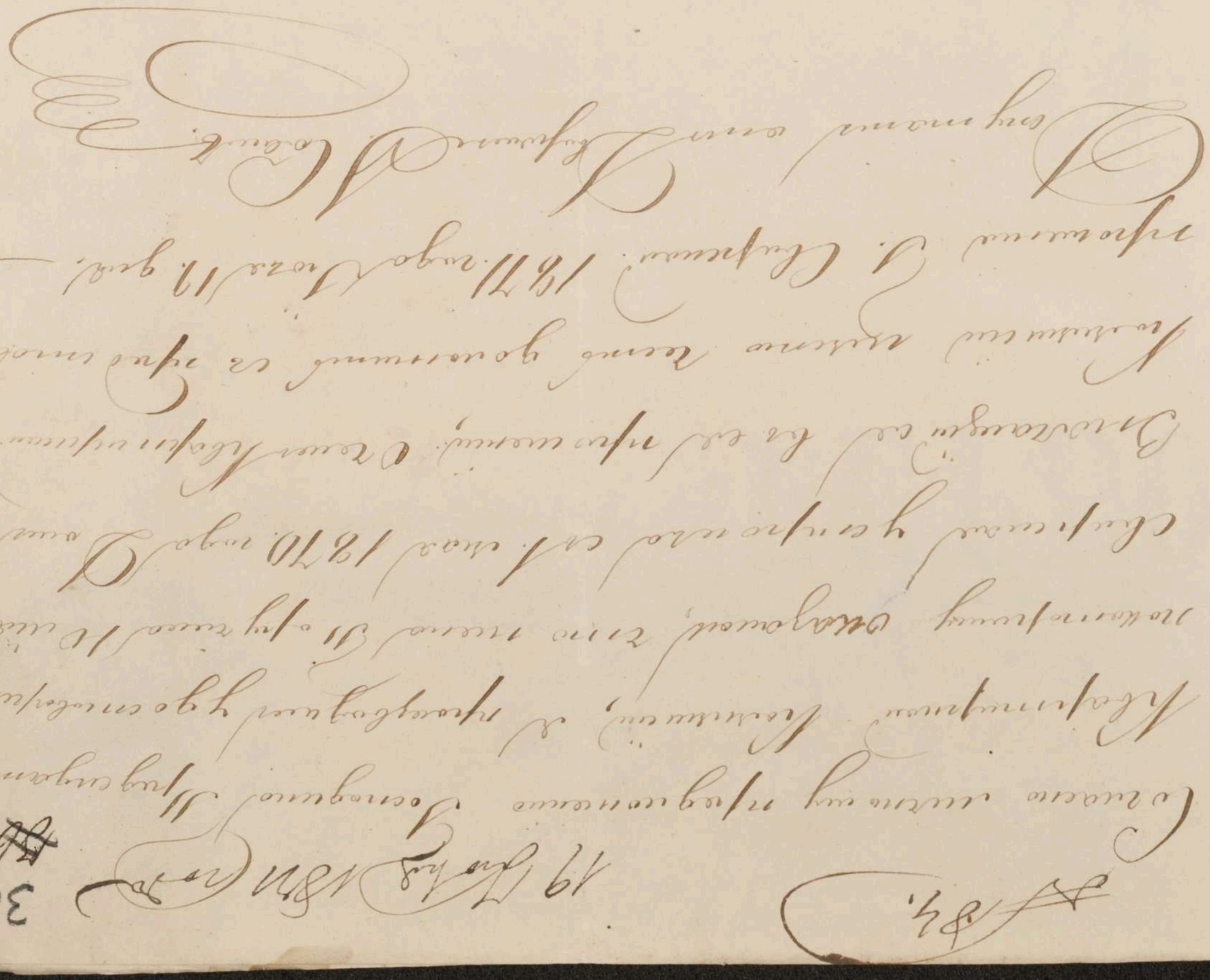

1811 Janeiro dia 23 na Villa
da Lamprehia Estremadura
perante mim Escrivão e testemunhas
abaixo nomeadas e assignadas
compareceo Joaquim Antonio
Lopes Alferes, filho legitimo
de Antonio Lopes Alferes
e Joaquina Maria Alferes
moradores na Freguezia
de Santa Maria do Olivais
termo desta Villa
e sendo ali pelo
mesmo Alferes
foi dito que
sendo

Morsuen de Asamen
de Sangre Alfaro Vecino
de esta Villa de 18 años
de edad casado de profesion labrador
Sabe Escribir Firma por no saber
Juan Bautista Martinez Alcalde
Ante mi Cristobal Sanchez Secretario

Manuel de Asamen Sangre
Alfaro Vecino de esta Villa
de 18 años de edad casado
de profesion labrador
Sabe Escribir Firma por no saber
Juan Bautista Martinez Alcalde
Ante mi Cristobal Sanchez Secretario

№ 113

25 Ноября 1871 Года

Гомельской Квартирной Комиссіи — 34

ГОСУДАРСТВЕННЫЙ

КОНТРОЛЬ.

ПОЛТАВСКАЯ

Контрольная Палата.

Ноября 17 дня 1871 года

№ 3448

ПОЛТАВА.

Присланную при вашем отношеніи 5 Ноября за № 52, годовую смету на 1871 годъ пособию при исправленіи должности чиновника Полтавской Контрольной Палаты надворнаго советника Ивановича, при сем возвращаетъ.

Управляющій Палатою Отрешковъ

Секретарь Чоловскій

№ 95

16 Августа 1871 года

41

35

От
Ромненской
Временной Комиссіи
постановленіе Списковъ
присяжныхъ заседателей
№ 128
В Августа 87 года

Во Ромненскую квартирную Комиссію

Временная Комиссія согласно циркулярному опредѣленію 11 текущаго Августа состоявшемуся, предупреждаю чтобы сей списокъ отпечатанный назначенными въ присяжные заседатели на текущій годъ, имѣть честь покорнѣйше просить, сообщить изъ оныхъ заседа

относящейся в Квартирную Комиссію
по исполненію Комиссіею отъ
30 Іюня прошлаго года № 1773 мы
одобряемъ и предлагаемъ списокъ от-
ставному прапорщику выбывшихъ
изъ состава, замершихъ, выбывшихъ,
или подлежащихъ прислать указа-
ніе вслѣдствіе законовъ и состоя-
вшихъ въ отставкѣ съ тѣмъ дополне-
ніемъ отставкѣ поручика срор-
шенъ, имянъ вновь произведенныхъ
чиновъ, руководствуясь отношеніемъ
въ Комиссіею, имянъ недавно
25 Августа, для составленія обно
вленнаго списка и т. д. настоящаго
Винницкаго уѣзда —

Предсѣдатель Шазнецъ

И. д. Секретаря Управы Шилинъ

36 ~~42~~

Cinco

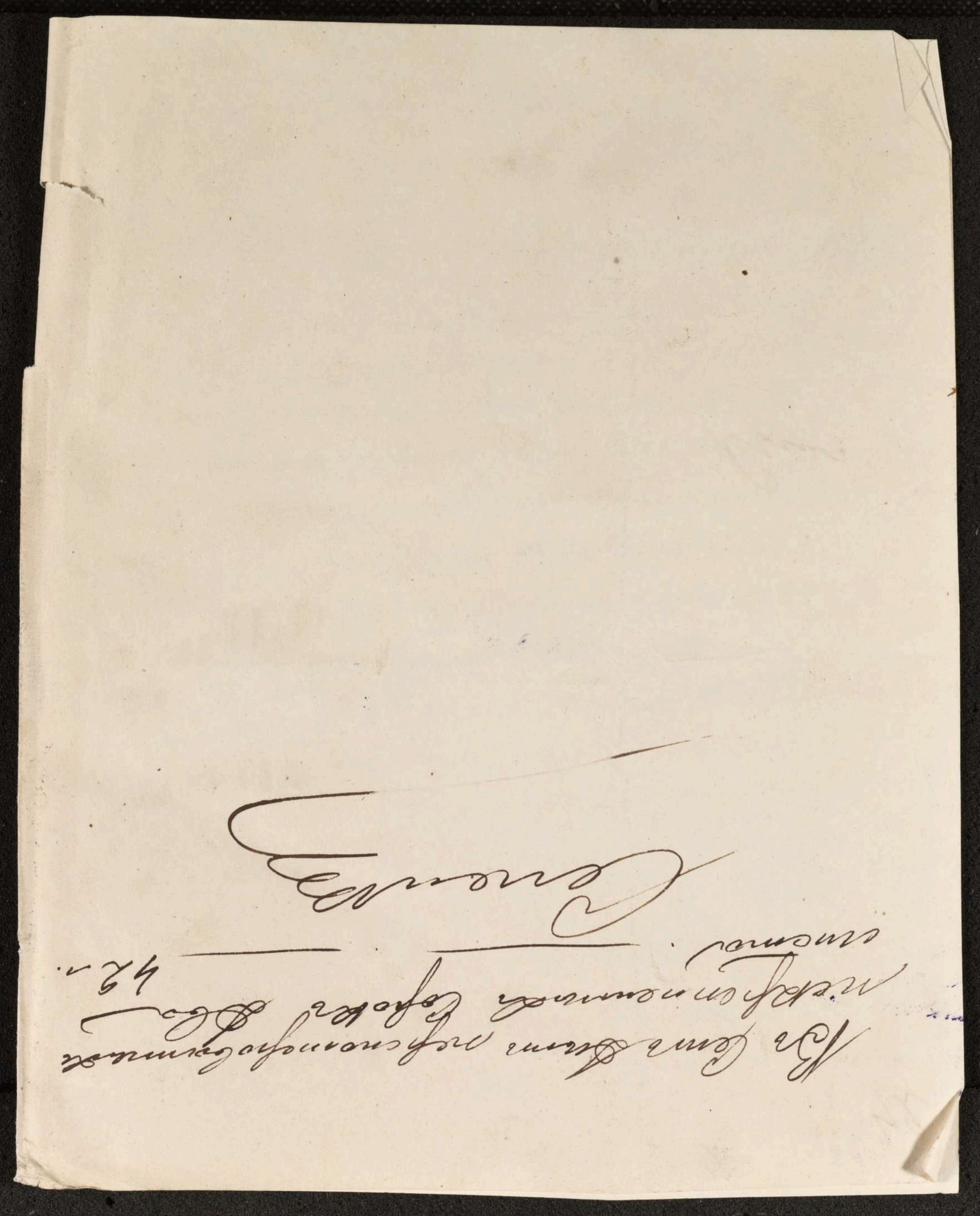

ЗАВІРЯЮЧИЙ НАПИС

У даній справі пронумеровано 36 аркушів

(тридцять шість)

08 10 2025