Сумской областной
государственный архив
Фонд № 1043
Опись 1
Архивный № 312

Дело 310

Книга 8-я

Роменской Квартирной Комиссіи

о выпущенныхъ дровахъ и свѣчахъ для 6-й Полевой Артиллерійской бригады и 4 батарей, съ 1 октября 1836 года по 1 октября 1837 года. —

Учинена Генваря 1-го дня 1837 года.

~~№ 114 347-й 347-й~~ 343.

На 16 листахъ —

Роменський філіал
Сумоблдержархіву
Фонд 111 оп 1 од. зб 306
1048

312

Кан

Число или месяцы	Приходъ.	Сажень	Аршинъ	Вершковъ	Пудъ	Фунтовъ	Число или месяцы
	марта						
1	2. Затишевскаго приказа отставнаго рядового Кузьмы Дрокина Синдурина для отапливанія полевыхъ штабовъ 6. артиллерійской бригады № 4. батареи съ 1. октября 1836 года по 1. марта сегодня дрова невычислено: дровъ тридцать сажень два аршина двѣ вершковъ по какой за каждую сажень по 15. руб. ихъ на сумму 462. руб. 50 к. невычисленныхъ пятнадцать пудъ тридцать фунтовъ съ половиною фунтовъ по 13 руб. 50 к. на сумму 215. руб. 12 к. копеекъ.	30.	2.	8.	15.	37½.	—
	Итого въ мартѣ мѣсяцѣ въ приходѣ дровъ невычислено.	30.	2.	8.	15.	37½.	—

№ мудей книги	Расходъ	Сумма	Крупчатки	Муки	Крупы	Дрова	Свѣчи
	Марта						
1 4.	Записываемыя расходомъ отпущенное потребованіемъ Командира 4. батареи 6. артиллерійской бригады Подполковника Карабановскаго для отапливанія квартиры и школы Кадетскаго и мастерскаго № 1. октября 1836 года по 1. марта сего года дрова и свѣчи, а именно: дровъ тринадцать саженей и одинъ аршинъ и свѣчей три пуда пять фунтовъ. —	13.	1.	—	3.	5.	—
	Оное количество дровъ и свѣчей получилъ фурштатской унтеръ офицеръ Шевелевъ						
2. 6.	Записываемыя расходомъ отпущенное потребованіемъ Командира 6. артиллерійской бригады Полковника Бемерова для отапливанія его квартиры и бригаднаго лазарета № 1. октября 1836 по 1. марта сего года дрова и свѣчи, а именно: дровъ тринадцать саженей одинъ аршинъ восемь вершковъ и свѣчей двенадцать пудовъ три фунта два лота полтинного фунта дрова и свѣчи по числу принялъ надзиратель больныхъ солдатъ	14.	1.	8.	12.	32½.	—
	Итого вышедшихъ въ расходъ. —	30.	2.	8.	15.	37½.	—
							руб.

№	Месяцы и числа	Приходъ.	Сколько	Фунтовъ	Пудовъ	Фунтовъ	Рублей	Копеекъ
		Апрѣля						
2.	1.	Записываемъ приходъ дровъ доставленныхъ всѣмъ нижнимъ чиномъ подрядчикомъ рядовымъ Кутуковымъ Арамановымъ Глиздуровымъ для отапливанія помѣщеній штаба 6. артиллерійской бригады и № 4. батареи № 1. числа марта сего года по 1. октябрь дровъ принадлежащихъ самимъ двадцатью по цѣнѣ за каждую сажень по 15. рублей и оныхъ всѣмъ пудовъ двѣ № поленнаго фунта по цѣнѣ за каждый пудъ по 13. руб. 3 коп. —						
		всего на рубли		16.	2.	—	8.	2½.
		Итого двадцать шесть дровъ принадлежащихъ дровъ нижнимъ. —		16.	2.	—	8	2½.

№	Месяцы и числа	Расходъ	Свечей	Фунтовъ	Дровъ	Пудъ	Фунтовъ	Гривенъ
								2
	Апрѣля							
3.	27.	Записка расходамъ отпущенныя потребованныя Командира 6. артиллерійской бригады № 4. батареи по положенію Нарабиловымъ для отапливанія помѣщенія его Квартиры, школы Кадетъ Дивизіона и Мастерскихъ съ 1. марта по 1. Іюня дровъ 3. саж. 1. арш. 8. вер. кубическихъ 35. фунтовъ свѣчей сальныхъ по нормѣ. Всего дровъ кубическихъ —	3.	1.	8.	—	35.	—
		Но чтобы дровъ и свѣчей поверить фурштатскомъ Унтеръ офицеръ Недосѣкинъ						
4.	29.	Записка расходамъ отпущенныя потребованныя по Командира 6. Артиллерійской бригады № 4. батареи по положенію Командира Дивизіона для отапливанія помѣщенія его Квартиры и Вредомыхъ помѣщенія съ 1. числа марта по 1. октября сего года дровъ десять саженей кубическихъ и свѣчей пудъ						
		Итого	3.	1.	8	—	35.	—

[illegible]	
[illegible]	
[illegible]	
[illegible]	
[illegible]	
[illegible]	
[illegible]	

№	Число и месяц	Расходъ	Сажень	Аршинъ	Вершковъ	Дровъ	Сумма	Гдѣ сдано
	Апрѣля							
=	29.	пудовъ двадцать два съ половиною фунтовъ получилъ дровъ исчетъ по числу что слѣдуетъ надзиратель Бѣльскій Тихоновъ —	10.	—	—	3.	22½	—
		Итого съ Апрѣля мѣсяца израсходовано —	13.	1.	8.	6.	17½	—
	Іюля							
5.	2.	отпущено потребованіемъ Хашандера подпоручика заработанныхъ для пищеваренія дровъ съ 1. числа по 12 октября сего года одну сажень идва аршина на дѣйствующій его квартиры и караульныя свои двадцать фунтовъ. —	1.	2.	—	—	20.	—
		Итого съ Іюля мѣсяца израсходовано —	1.	2.	—	—	20.	—

На число дровъ и состояло получилъ фрунштатскій унтеръ офицеръ Медвѣдевъ

Итого 29½

№	мѣра и вѣса	Приходъ.	Количество пудовъ					
			Крупитчатой муки	Муки	Крупчатой	Сѣяной		
		Всего въ 1837 году при Книгѣ въ приходѣ дровъ сорокъ семь саженей одинъ аршинъ вѣсомъ вершковъ двадцать четыре пуда.	47.	1.	8.	24.	—	—

Смотритель

Депутатъ отъ дворянъ Кисл

Депутатъ отъ купцовъ

Депутатъ отъ мѣщанъ

Депутатъ отъ казенныхъ

№	мѣсяцы и числа	Расходъ.	Сажень	Аршинъ	Вершковъ	Пудовъ	Фунтовъ	Примѣчаніе
6.	Августъ 19.	отпущено Командиру № 4. батареи Подпоручику Карабановичу дровъ и свѣчей для отопленія въ разные мѣста для отапливанія посвященныя въ квартиры, отмѣчено дровъ 1. Саженъ 1. аршинъ 8. вершковъ и свѣчей 1. пудъ 5. фунтовъ	1.	1.	8.	1.	5.	—
		означенное число дровъ и свѣчей получено Сотника артиллеристской унтеръ офицеръ Шведовъ						
		Итого въ Августѣ мѣсяцѣ въ расходѣ.	1.	1.	8.	1.	5.	—
		Всего въ 1827 году по сей Книгѣ въ расходѣ дровъ сорокъ семь саженей одинъ аршинъ восьмь вершковъ и свѣчей двадцать четыре пуда	47.	1.	8.	24.	—	—

Шишковъ

Приходъ

Приходъ в Книгѣ

Шведовъ

16

ЗАВІРЯЮЧИЙ НАПИС

У даній справі пронумеровано 4 аркуші

чотири

"22" 09 2025 р.

Посада
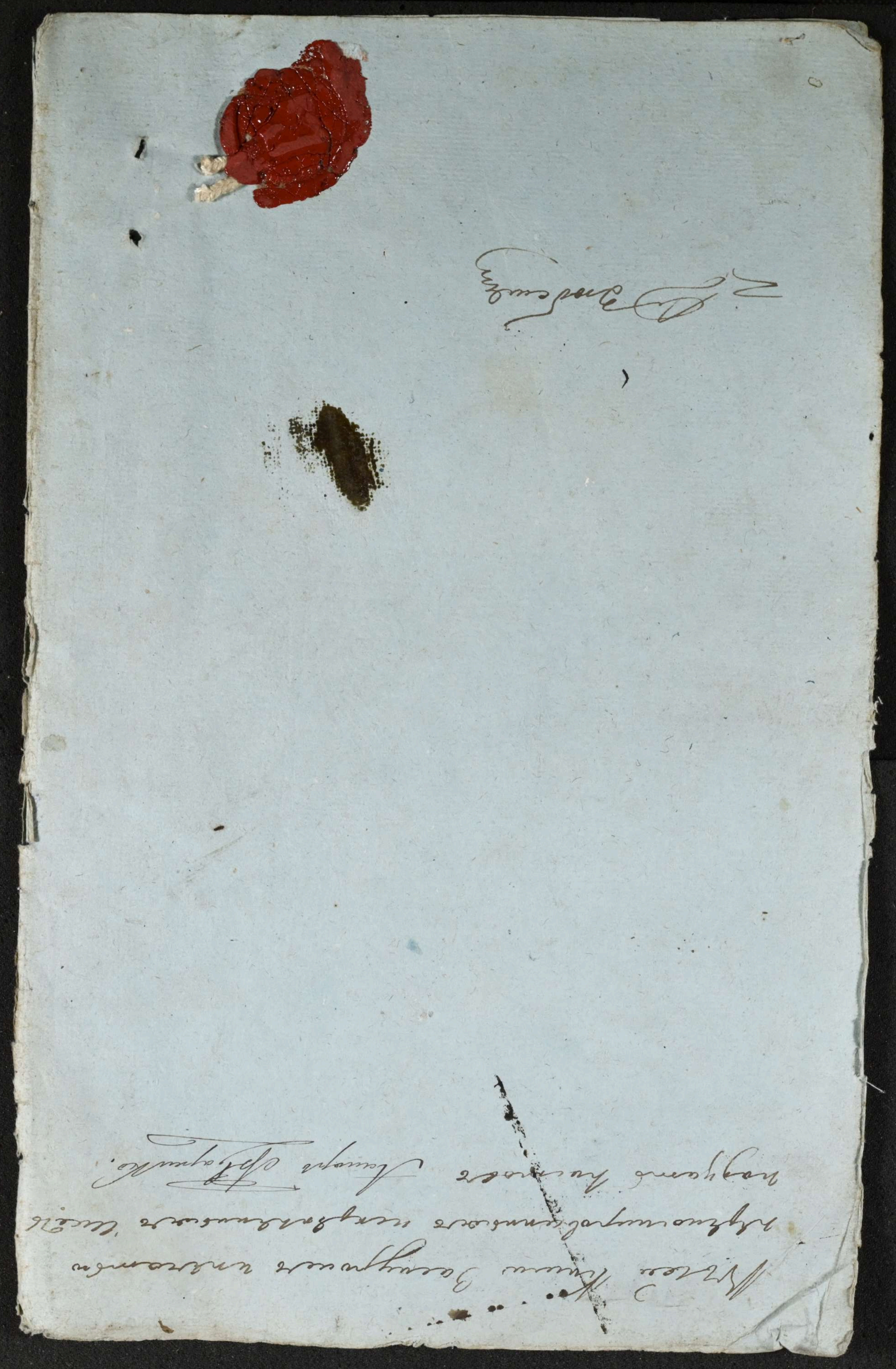
Підпис