Госмон 217

Фонд № 1
Опись № 1
Архивный № 217
Государственный архив Ленинградской области

Дѣло.

Съ 29. декабря 1815 года. —

Съ предложеніемъ обдомить Пиженскаго дома и перебрги вѣнчнаго натуроваго постоя деньгами подосталенной кутверидевно Гостинному Губернатору.

Отношеніе № 251. на 14. листахъ
~~290.~~ 251.

№ 24. Нач. 29 Декабря 1833 года 1

Г. М. П. Г. Г. Ромненской квартирной Комиссіи.

Отношеніе

22 Декабря 1833.

№ 18756

Напредставленіе Квартирной Комиссіи къ Г. Гражданскому Губернатору мнѣнію оказать, объясненіе ея что отмѣнительномъ домовъ вмѣсто натурельнаго постоя сумма несобирается, есть недостаточно и несоотвѣтственно предвиламъ уравненіи квартирной повинности способо оквартированіи войскъ Россійскимъ Губерніяхъ войскъ въ 1816 году изданнымъ, гдѣ § 4 между прочего сказано, освобождаются отъ постоя питейные дома и корчмы, въ коихъ одинакомъ вмѣсто постоя взыщать поразмѣренно деньгами; а потому Квартирная Комиссія изволила думать сие годно распространить дѣйствіе домовъ занимаемыхъ питейною продажею

СУМСКОЙ ОБЛАСТНОЙ ГОСУДАРСТВЕННЫЙ АРХИВ
Фонд № 1048
Опись № 1
Дел № 217 28

поимку вместо натуральнаго постоя,
и предоставляя къ утвержденію оной,
казенную исполнить долженствующей
годъ предоставить Г. Губернатору для
разрѣшенія оной сбора денегъ къ
помѣщенію штатныхъ употреб-
ленныхъ непостроенну приполной
Губернскомъ сомнѣ итог. 117 руб. 80 к.
удовлетворенія крупность непредви-
дѣнныхъ расходовъ квартированію квар-
тирной повинности.

Исправляющій должность Гражданскаго Губерна
тора, Полтавскій Вице Губернаторъ Гасенко

415

Изъявляющаго Доброжелательство
тавскаго Гражданскаго Губер-
натора

Ивановой Фортунатовой
Комиссіи

№ 18737

20

Ромненская Въ Ромненскую городскую
Квартирная Полицію.

Копія

4

Сентября 26. дня Исправляющій должность Гра-
1844 года. жданскаго Губернатора Подчинен-
ные Губернаторъ Предписаніемъ
отъ 22г. декабря Прошлаго
1843 года въ нашемъ Ведомо-
вомъ Предписаніи,, обто
лить Пятилѣтнюю данные на
основаніи Дополненіе Гра-
жданскихъ Узаконеній
новой судебности Сенатъ

Расходы ~~в Прусскомъ 1833 году~~ въ тамъ году бывшіе
изъ чего ~~[illegible]~~
доставить сіе Военно Военному
~~другіе~~ въ ведомствѣ Военныхъ дѣлъ

изъ прочаго 117 р. 80 к. на удовлетвореніе
другихъ непредвидѣнныхъ расходовъ
на основаніи правилъ 1816. года изданныхъ
о уравненіи квартирныхъ повинностей
способъ отквартированія въ нѣкоторыхъ
россійскихъ губерніяхъ войскъ единственно
Году прочаго въ параграфѣ 4. четвертомъ
сказано: освобождаются отъ постоя
нынѣ занятые домы изъ оброка
однако имъ взыскивать порацнаменно
деньгами; Въ Министерствѣ его Военномъ
сей сей относясь симъ Военному
Губернатору Подолскую Провинцію ~~[illegible]~~ Покорнѣйше прося, чтобы въ 1833 году
Городъ Рамнъ и нижеписанные
домовъ, занятыя ~~[illegible]~~ Казенными

5 л

№ 36 Рапорт Казенной Палаты

Копия

Содержания сего Рапорта Вятской Палаты ~~Вятской~~ Кунгу Вуневску Городу Кому.

Повелено

Исправляющему должность Губернатора Повелевается Вазе Губернатору по предписанию от 22-го Марта сего года Сколько какие могут доставлены предписать об доимке ~~[illegible]~~ наго рапорта денег учрежденных на содержание Приказов по удовлетворению исправ. Мер. Дос удовлетворения Других Вне

Предвидимыя расходы в ~~управлении квартирным налогом~~ ~~налогом~~. наложенной Кредитъ 1816 года изданного узаконения квартирный налогъ ~~оквартированным~~ ~~оквартированным~~ по барышамъ вмѣстѣ с другимъ кредитомъ 1348 ф. сказано: оставшимся отъ потребленной суммы неберу, хранить единственно взыскивать на разные денежные. —

Вышеозначенныя Вступающимъ сей налогъ на Казенныя Имѣнія Уѣзда Вас Сравнительно за западно рознаго мнѣнія

Принимаемыя суммы ~~исерда~~ и закладную ~~одну~~ ~~Надежд~~ ~~от отмѣнъ~~ 1832 ~~года~~ ~~Дня~~ Кредитныя дѣла Дабнаго Дѣйствія Въ Ново Кишинѣ свидѣтельствуются Аттестатомъ Арендным. —

Принято 5. Дек. 1831.

№ 273. Мая. марта 16. д. 1854.

Орешенская Градская Полиция

№ 778

Марта 16. дня 1854 года

Воронежскому Квартирному Комитету

Вновь отношение Оной Комиссии 27. Генваря сего года № 13 полученное Составленной в сей Полиции Список отсутствовавшим в Городе Ромнах в прошлом 1853 году убывшим во время Рекрутского

Шильниной Ермолиной
тамъ чтобы питейныхъ
домовъ принять въ вѣдѣ
комиссіи Помѣщенныя.

Заимодавцы Григорей Самуйловъ
Григорьевъ Земскій

Шильниководимитрей Кудобовъ

Францъ Францовичь Ган

Списокъ осуществовавшихъ въ городѣ Ромнѣ въ прошломъ 1823. году въ продолженіи сего года обывшихъ въ томъ году Вознесенской и пливинской церквахъ винцельныхъ домовъ

Ученъ 1824. года Марта 15. дня.

	Наименованіе винцельныхъ домовъ и въ коихъ мѣстахъ были.	Отъ кого наименованную сумму въ семьдесятномъ домѣ. —			Натура не отбываютъ постой. —
N.			р.	к.	
1.	Винцельная контора въ собственномъ домѣ отъ купца 1ой гильдіи Купца Городецкаго	безъ ремесла.			постой исполняетъ, а платитъ рекомендованно въ городѣ. —
2.	Бирюковской вѣдомъ помѣщика Ефимова Бирюкова. —	Мѣщанинъ Ласкелемъ Вовчиелемъ за	400	—	натурою отбываетъ по комиссіи
3.	Кишеренской помѣщицы Маіора Кишеренскаго домъ —	Козачка Серединского Шемелевскаго Деканового въ городѣ —	150.		натурою отбываетъ
4.	Трусгеевской подворотчика Василія Ремарева домъ.	по найму Мѣщанинъ Ефремъ Бенковымъ Ефремъ Шмиевую Бумажку. —	50.	—	натурою исправляетъ и платитъ рекомендованно —
5.	Павленковъ Кодима данила Павленка домъ. —	Мѣщанинъ Ефимъ Ефимовъ Шмиевую Бумажки —	40	—	исправляетъ натуру по отбываетъ
6.	Мануйловой помѣщицы Елисаветинской домъ. —				
7.	Головинъ помѣщицы Головинской домъ. —	Мѣщанинъ Ефимъ Вахнелемъ Вознесенскимъ въ	200	—	исправляетъ отбываетъ натурою
8.	Пушкаренской мѣщанки Пушкаренской домъ. —	Мѣщанинъ Ефимъ Самуйловымъ Кремен Чугенимъ въ городѣ	200	—	исправляетъ отбываетъ натурою —
9.	Берендовъ мѣщанинъ Евсевъ Пушкаренской домъ. —	Мѣщанинъ Ефимъ Ефимовъ Вознесенскимъ Кодимъ	200	—	натурою отбываетъ
10.	1ой Московской Купца Степана Бера. —	Мѣщанинъ мѣщанинъ Радзинскимъ въ	240	—	исправляетъ натуру отбываетъ

11.	2ой Московской мещанина Симонова дом.	Сидящем в Ефимовской мерзлотной в саду	80	справляет натурою повинность
12.	Самофалов. Помещицы Прасковьи Ивановичей дом.	Сидящем в Ефимовских ямах за	60	} исполняет
13.	Красной Варвары Ивановой дом.	Сидящем черной бороной в Ефимовской саду	400	} отбывает натурою
14.	Рудневъ мещанина Ивана Рудина дом.	Сидящем Симоновой шарду у ворот дому дома в Ефимовской	500	} отбывает натурою
15.	Коренов наследников Варфоломея дом	Сидящем в Ефимовской дороге Ромбовом с Ефимовских ямах за	600	отбывает натурою
16.	Титулярной Губернского Секретаря Анненкова дом			
17.	Полтавской мещанина Фрисанова Будетина дом.			
18.	Кондратьев мещанина Конева Ивановского дом.	в собственном в доме Сидящем безплатно		ходит в натуре отбывает
19.	Пирчев 1ой Гильдии Купец Сидящем Купцы в Николаевской в саду		120	натурою переходит отбывает
20.	Портовой Купец Сапожков Сидящем в Ефимовской в саду за		40	ходит отбывает натурою
21.	Купецкой мещанина Сидящем Ворошиловского Ефимовского дом	в Ефимовской безплатно		ходит натуре отбывает
22.	Чистой мещанина Ивана Сидящем Ефимовской Кононовской в саду за		60	} ходит натуре исполняет
23.	1ой московской мещанки на Сидящем в Ефимовской Троицкой в саду за		40	ходит отбывает натурою

24. Из монастырской казенной крестьянина Ветлугина долг	Недоимок тяглых бывших въ числе за	34	хлѣбомъ натурою отвѣчаетъ
25. Бывшей 1й гильдіи купца Середенова долг			
26. Подгорной мѣщанина Федора Ивановича долг	Недоимок въ Барѣевѣ Ямщиковѣ въ числе за	35	хлѣбомъ отвѣчаетъ натурою
27. Мостовой мѣщанина Ивана Ивановича долг	Недоимки земскаго сбора тяглаго въ числе за	200	натурою отвѣчаетъ
28. Березовой, Тривгинской Екатерины Ивановой долг	Недоимок въ селѣ Вывинодаскомъ въ числе за	48	неотбываетъ наказанія натурою приведенъ въ
29. Вторгин мѣщанина Анны на наслѣдственныя имѣнія Ивановъ долг	Недоимок въ селѣ Бяке Бѣлъ Колодцѣ въ числе за	110	натурою отвѣчаетъ

Все вышеписанное хлѣбника долговъ отбываютъ наказаніемъ натурою Вятской исправительной тюрьмѣ по распоряженію Комиссіи деньгами съ удержаніемъ частью на содержаніе сей Комиссіи Вятскаго Земскаго Исправника

Секретарь Ивановъ

Канцелярскій Канцеляристъ Прокуроръ
Розгинъ Ивановъ Ивановъ

Г. Н. П. Г. Судебному Следователю

Копия с рапорта
22 г. ~~[illegible]~~ Декабря
1833. года за № 1873.
Отд. 11
Р. К. Д.

Рассмотрев Рапорт Ваш

Рапорт.

С прошлыми разрешениями до Вашего сведения и самых в ходе самых в

Правильности дальнейшего Вашего Превосходительства Судебного Следователя по принятии Вами предметов. с сим нахождения объяснить нижеследующее

~~Дела~~ Дела ~~[illegible]~~ в ~~[illegible]~~ ~~[illegible]~~ Дела ~~[illegible]~~ в производстве

Дела Шлемзи Мануйловича наемной Земли по продаже Ромашко от 1833 году

№ 24.

Хаховую расписку и предметов

Утверждение Вашего

Превосходительства. — Акт

из ~~[illegible]~~ Губернского Суда 2 экземпляр того

Минского Дела в производстве

с 1833. года в разных

Ромашко было вместе 29. ~~[illegible]~~

в числе

Наших Армянских ~~[illegible]~~ Выборных

~~Заключения~~ только Говорит

Увольнения и Возмещения Армянов

13 ть и один есть всего Находящ

Минской Конторой

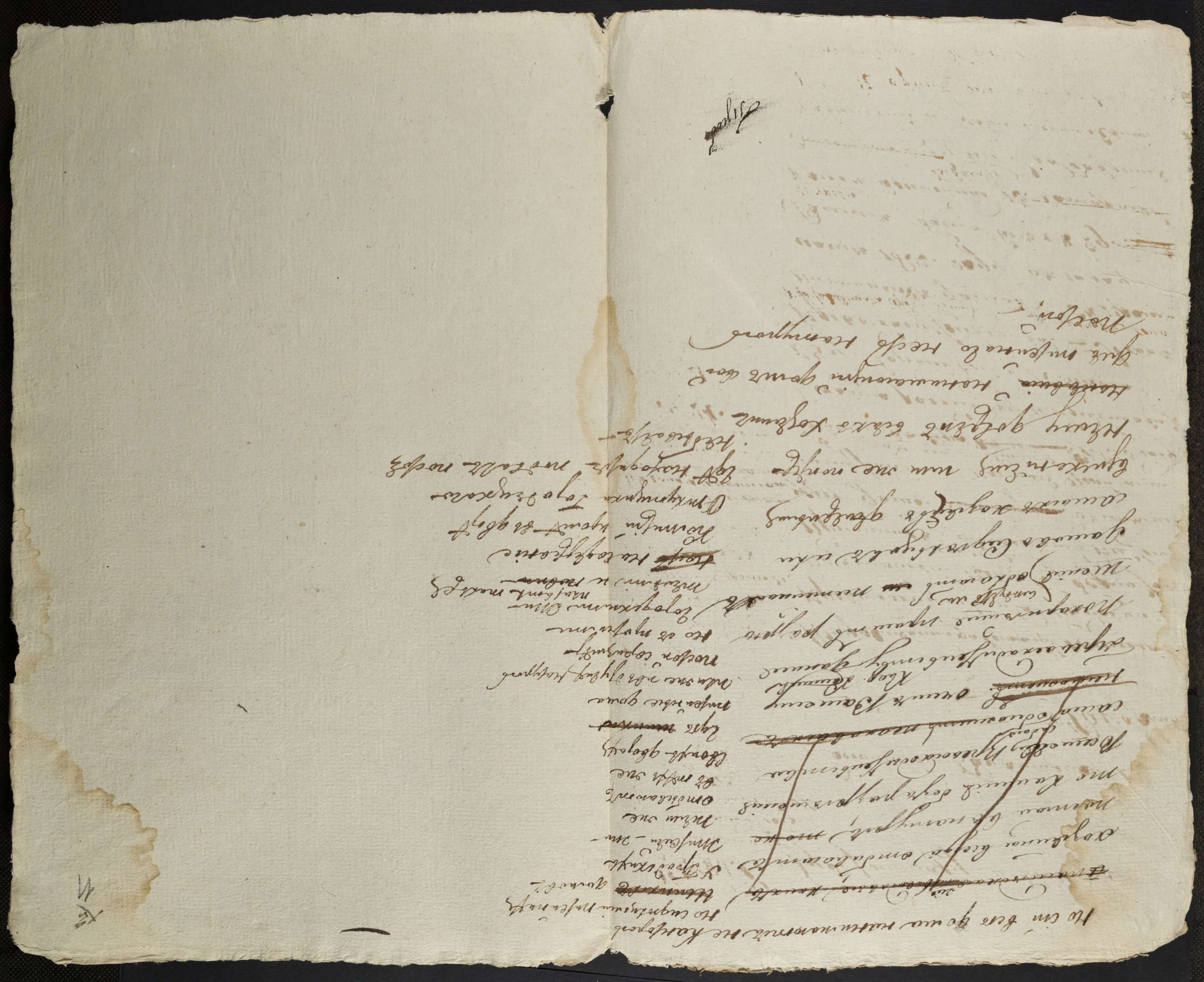

Д 13е

Г. П. П. Г. Г.

Отношение П.

5 Апреля 1834.

№ 5157

Том. 10 Апр. 12 1834го

№ 12

Домовой Квартирной Комиссіи

В разрешеніе рапорта сей Комиссіи за № 24, имѣю сказать, что кромѣ освобожденія дома, въ которомъ находится Конторой Опекунскаго, всѣ прочіе дома, отнятые у принадлежащіе, или особыми хозяевами нанимаемые сдѣлываемъ, сами хозяинъ въ томъ мнѣ самомъ домѣ не отбываетъ — натурою квартирной повинности, — должны быть обязаны деньгами, по соразмѣрности получаемыми платы за нашихъ подчиненныхъ. У кого же изъ хозяевъ нанимающихъ дома подчиненныя находятся въ томъ домѣ и натурою воинскій

постой, освободить отъ денежныхъ

платежа.

Сию квартирную Росписку

должна руководствоваться и на бу-

дущее время. –

Гражданский Губернаторъ Левъ Могилевскій

14.
13

621

31

Отношение Попечителя
Императрицы Марии
Феодоровны
Казанскому
Университету

№ 5159

Отношение Попечителя
Императрицы Марии
Феодоровны
Попечителю
Казанского
Университета

ЗАВІРЯЮЧИЙ НАПИС

У даній справі пронумеровано 13 аркушів

тринадцять

"19" 09 2025 р.

Посада

Підпис

ЗАВІРЯЮЧИЙ НАПИС

У даній справі пронумеровано 13 аркушів

тринадцять

"19" 09 2025 р.

Посада

Підпис