Сумський обласний державний архів
Фонд № 1
Опис 1
118 119

Роменський філіал
Сумоблдержархіву
Фонд 1044 оп 1 од. зб 118

119

Книга 3-я

Роменской Квартирной Комиссіи
расписку Прихода и расхода
дровъ и свѣчей для военного
постоя на 1829-й годъ...

На 10 листах

Начата 167-м

Роменский филиал Сумоблдержархива
Фонд 1044 оп 1 од. зб 118

1

Mod

№	марта числа	Приходъ матеріаловъ	саженъ	аршинъ	вершковъ	пудовъ	фунтовъ	Число матеріаловъ
		Генварь						
1	2	Записывать въ Приходомъ доставленные рядчикомъ Роменешмъ 3-го Гильдіи купцомъ нижегородомъ детаховымъ Сидуемые мные печенаръ мѣсяцъ въ квартиру бригадного командира 4-го Гусарскаго дивизіи Г. Генерамъ маіора Карпова 1 саженъ 2 аршина $12\frac{3}{7}$ вершковъ дрова	1	2	$12\frac{3}{7}$	—	—	—
2	—	Записывать въ Приходомъ Сальные Свѣчи 1 пудъ $12\frac{3}{7}$ фунтовъ поставленные упомянутымъ рядчикомъ детаховымъ въ квартиру вышеписанного Генерамъ маіора Карпова	—	—	—	1	$12\frac{3}{7}$	—
3	—	Записывать въ Приходомъ доставленные упомянутымъ рядчикомъ нижегородомъ детаховымъ Сидуемые Гусарскому полку Инермоландскому нарастающій Генварь мѣсяцъ подмину поморенія 7 саженъ 2 аршина 2 вершка дрова	7	2	2	—	—	—
4	—	Записывать въ Приходомъ поставленные мнѣ детаховымъ Сальные Свѣчи для упомянутого полка нарастающій мѣсяцъ 3 пуда 27 фунтовъ	—	—	—	3	27	—
5	—	Записывать въ Приходомъ доставленные мнѣ рядчикомъ детаховымъ для упомянутого полка Сидуемые пять сотъ восемьдесятъ восемь кулей Соломы	—	—	—	—	—	588
		Итого.	9	1.	$14\frac{3}{7}$.	4.	$39\frac{3}{7}$.	588.

№	марта числа	Расходъ матеріаловъ.	саженъ	аршинъ	вершковъ	пудовъ	фунтовъ	Число матеріаловъ
		Генварь						
1	2	Оные одинъ саженъ два аршина двенадцать вершковъ отъ мѣсяцъ четвертой дрова выданы въ квартиру бригадного Командиру 4-го Гусарскаго Дивизіи.	1	2	$12\frac{3}{7}$	—	—	—
		то число дрова одинъ саженъ два аршина двенадцать вершковъ три четверти получила бригадный адъютантъ Ротмистръ Дешперовъ						
2	—	Оные Свѣчи одинъ пудъ двенадцать фунтовъ четвертой фунтовъ въ квартиру Его Г. Карпова	—	—	—	1	$12\frac{3}{7}$	—
		то число свѣчей одинъ пудъ двенадцать фунтовъ три четверти получила бригадный адъютантъ ротмистръ Дешперовъ						
3	—	Оные семъ саженъ два аршина два вершка дрова выданны въ Инермоландскій гусарскій полкъ, подвозчику квартермистра Г. Кусонского.	7	2	2	—	—	—
		Тѣмъ дровъ семь саженей два аршина два вершка приняли квартермистръ Поручикъ Кусонской						
4	—	Оные три пуда двадцать Сальныхъ фунтовъ Сальные Свѣчи выданны въ Инермоландскій гусарскій полкъ подвозчику Г. Кусонского по списку	—	—	—	3	27	мн
		тѣмъ семь три пуда двадцать сальныхъ фунтовъ приняли квартермистръ Поручикъ Кусонской						
5	—	Оные пять сотъ восемь десятъ восемь кулей Соломы выданны въ оный полкъ по подвозчику Его Г. Кусонского	—	—	—	—	—	588.
		Тѣмъ Соломы пять сотъ восемь десятъ восемь кулей приняли квартермистръ Поручикъ Кусонской						
		Итого	9	1	$14\frac{3}{7}$.	4	$39\frac{3}{7}$	588

№	Мѣсяца	Приходъ матеріаловъ	саженей	аршинъ	вершковъ	пудовъ	фунтовъ	Число матеріаловъ
	Февраль	транспортъ	9	1.	$14\frac{3}{4}$	4.	$39\frac{3}{4}$	588.
6	1	Записываетъ Приходомъ Доставленные рядчикомъ Доменикомъ 3-мъ бригадѣ купцомъ Никифоромъ остаховымъ Следуемые на дровъ мѣсяцъ въ квартиру бригаднаго Командира 4-го Гусарской дивизіи Генералъ Маіора Карпова 1 саженъ 2 аршина $12\frac{3}{4}$ вершка дровъ	1	2	$12\frac{3}{4}$	—	—	
7	—	Записываетъ Приходомъ Сальные Сѣчи 1 пудъ $12\frac{3}{4}$ фунтовъ поставленные упомянутымъ рядчикомъ остаховымъ въ квартиру упомянутого Г. Генералъ Маіора Карпова на февраль мѣсяцъ	—	—	—	1	$12\frac{3}{4}$	—
8	—	Записываетъ Приходомъ Поставленные онымъ же рядчикомъ остаховымъ Следуемые Инкермоландскому Гусарскому полку на февраль мѣсяцъ подчиненному полку 7 саженъ 2 аршина 2 вершка	7	2	2.	—	—	—
9	—	Записываетъ Приходомъ Доставленные упомянутымъ рядчикомъ остаховымъ для того же полка Сальные 3 пуда 27 фунтовъ Сѣчи на февраль мѣсяцъ	—	—	—	3	27	—
10	—	Записываетъ Приходомъ Доставленные упомянутымъ выше рядчикомъ остаховымъ для того же полка 588 Кулей Соломы						588.
		Итого	9.	1.	$14\frac{3}{4}$.	4.	$39\frac{3}{4}$	588

№	Мѣсяца	Расходъ матеріаловъ	саженей	аршинъ	вершковъ	пудовъ	фунтовъ	Число матеріаловъ
	Февраль	транспортъ	9	1	$14\frac{3}{4}$	4	$39\frac{3}{4}$	588.
6	1	Оные одинъ саженъ два аршина двенадцать вершковъ Остремъ четвертой дровъ выданные въ квартиру бригаднаго Командира 4-го Гусарскаго дивизіи Г. Генералъ Маіора Карпова	1	2	$12\frac{3}{4}$	—	—	
		Причисляется одинъ саженъ два аршина два вершка дровъ тридцать вершковъ трехчетверти полурыта Бригадныхъ ассигнуетъ квартиры десятина						
7	—	Оные Сальные одинъ пудъ двенадцать Остремъ четвертой фунтовъ Сѣчи выданные въ квартиру Его Ф.С. Г. Карпова	—	—	—	1	$12\frac{3}{4}$	—
		Причисляется одинъ пудъ двенадцать фунтовъ трехчетверти полурыта Бригадныхъ ассигнуетъ квартиры						
8	—	Оные столбъ саженъ, два аршина, два аршина, дровъ выданные въ Инкермоландскій Гусарскій полкъ подвороснику квартирмейстера оного полка Г. Кусонного	7	2	2	—	—	
		Причисляется дровъ семь саженей два аршина два вершка приняты квартирмейстеромъ Кусонного						
9	—	Оные три пуда двадцать столбъ фунтовъ, Сальные Сѣчи выданные въ тотъ же полкъ подвороснику Квартирмейстера Кусонного				3	27.	—
		Оные свѣчи три пуда двадцать семь фунтовъ приняты квартирмейстеромъ Кусонного						Сии
10	—	Оные пять сотъ восемь десятъ восемь кулей Соломы выданные въ тотъ же полкъ подворостнику Г. Квартирмейстера Кусонного	—	—	—	—	—	588.
		Причислено Соломы пять сотъ восемь десятъ восемь кулей приняты квартирмейстеромъ Кусонного						
		Итого	9	1	$14\frac{3}{4}$.	4	$39\frac{3}{4}$	588

№	мѣсяца	Приходъ матеріаловъ	саженъ	аршинъ	вершковъ	кубъ	фунтовъ	Число матеріаловъ
	Марта	транспортъ	19.	—	13½	9.	39½	1176
11	1	Поставленно Рядчиковъ Романенковъ 3-мъ Гибдій Купуровъ Никифоровъ Остаховыхъ Сабдусмаа Намазовъ штабелей для отопленія бригадной квартиры Кандеевскій 4-го Гусарской дивизіи одинъ аршинъ два Вѣтренчетвертый вершковъ дрова	—	1	2¾			
12	—	поставленно онымже рядчиковъ сами Ковыновъ Сабдусмаа въ помѣщеніи инженерманскихъ Гусерскихъ Полковъ занимаемыя Намазовъ штабелей подъ топленіе у Помѣщенія 7. саженъ два аршина два вершка	7	2	2	—	—	—
13	—	поставленно онымже рядчиковъ Купуровъ Никифоровъ и Остаховыхъ въ помѣщеніи упомянутыхъ полковъ занимаемыя три пуда двадцать Ф.ъ фунтовъ сальные свѣчи	—	—	—	3	27	—
14	—	Поставленно онымже рядчиковъ пять сотъ восемь десятъ восемь Кулей въ помѣщеніи Лошадей для навѣшиванія тухвостовъ Сабдусмаа Намазовъ штабелей						588
		Итого	8.	—	4¾	3	27	588.

№	мѣсяца	Расходъ матеріаловъ	саженъ	аршинъ	вершковъ	кубъ	фунтовъ	Число матеріаловъ
	Марта	транспортъ	19	—	13½	9	39½	1176.
11	1	оные одинъ аршинъ два Вѣтренчетвертый вершковъ дрова выданные въ канцелярію бригадного Командира 4-го Гусарской дивизіи	—	1	2¾	—	—	—
		то есть дровъ одинъ аршинъ два вершка трехчетверти вершка бревенъ отнесенныхъ						
12	—	оные Сараевъ Сараевъ два аршина два вершка дрова отпущенные въ инженерманскій Гусарскій полкъ подъ ротмистра Г. полковаго Квартирмейстера Кусонского	7	2	2	—	—	—
		Итого дровъ семь саженей два аршина два вершка принялъ квартирмейстеръ Гусарскій Кусонскій						
13	—	оные три пуда двадцать Ф.ъ фунтовъ сальные свѣчи выданные въ Конюшенные полкъ подъ ротмистра упомянутого Г. Квартирмейстера	—	—	—	3	27	—
		итого всѣхъ три пуда двадцать семь фунтовъ принялъ поручикъ Кусонскій						
14	—	оные пять сотъ восемь десятъ восемь Кулей Соломы выданные въ тотъже полкъ подъ ротмистра Г. Квартирмейстера	—	—	—	—	—	588.
		итого Соломы пять сотъ восемь десятъ восемь Кулей принялъ Квартирмейстеръ поручикъ Кусонскій						
		Итого	8	—	4¾	3	27	588

рем

№	мѣсяцы и числа	Приходъ матеріаловъ	саженныя	аршинныя	вершинныя	пуды	Фунты	Число матеріаловъ
	Апрѣль	транспортъ	27	1	2¼	13	26½	1764
15	1	Доставленно Рядчикомъ Романенко 3-го Гильдіи Купцомъ Никифоромъ Ис таховымъ Слѣдуемые на апрѣль мѣсяцъ въ вознагражденіе Ингерманландскимъ Гусарскимъ полкомъ занимаемыя помѣщенія 7. Саженей 2 аршина 2. вершка дрова	7	2	2	—	—	—
16	—	доставленно оныя же рядчикомъ нетаховымъ Сѣнныя 3 пуда 27 фунтовъ Сѣнъ Слѣдуемые на апрѣль мѣсяцъ въ вознагражденіе оныя же полкомъ занимаемые	—	—	—	3	27	—
17	—	доставленно оныя же рядчикомъ пять Сотъ восемь десятъ восемь Кулей, Слѣдуемые въ полковой Лѣдскій лагерь на апрѣль мѣсяцъ Соломы	—	—	—	—	—	588
Май 18.	1.	Доставленно рядчикомъ Романенко 3. Гильдіи купцомъ Никифоромъ Истаховымъ слѣдуемыя на май мѣсяцъ въ полкъ Ингерманландскимъ Гусарскимъ полкомъ заниманемыя полкомъ помѣщенію 3. сажени 1. Аршинъ 12 вершковъ дровъ.	3.	1.	12	—	—	—
		Итого	11.	—	14.	3.	27	588.

№	мѣсяцы и числа	Расходъ матеріаловъ	саженныя	аршинныя	вершинныя	пуды	Фунты	Число матеріаловъ
	Апрѣль	транспортъ	27	1	2¼	13	26½	1764
15	1	оные отъ Семенъ Двѣ аршина Двѣ вершка Дрова выданныя въ Ингерманландскій Гусарскій полкъ	7	2	2	—	—	—
		Итого Дровъ семь саженей два аршина два вершка принялъ Квартирмистръ Корнетъ Кузнецовъ						
16	—	оные три пуда двадцать Сѣнъ Фунтовъ Сѣнные Сѣнъ выданныя въ упомянутый полкъ полкъ	—	—	—	3	27	—
		Итого всѣхъ три пуда двадцать семь фунтовъ принялъ Квартирмистръ Корнетъ Кузнецовъ						
17	—	Оные пять Сотъ восемь десятъ восемь Кулей Соломы выданныя въ упомянутый полкъ	—	—	—	—	—	588.
		Итого всѣхъ пять сотъ восемь десятъ восемь кулей принялъ Квартирмистръ корнетъ Кузнецовъ						Сара
Май 18.	1.	оныя три сажени, одинъ аршинъ двенадцать вершковъ дровъ выданы въ Ингерманландскій Гусарскій полкъ.	3	1.	12	—	—	—
		Итого дровъ три сажени одинъ аршинъ двенадцать вершковъ принялъ Квартирмистръ Корнетъ Кузнецовъ						
		Итого	11	—	14.	3	27	588

1824. года мая 5 дня Слушали

Императрицы Екатерины Александровны. Канцелярии Заемщиков

исправного платежа — дров дровяных

Березовых трехсаженных исполнен

Складыдаемых фунтов получить —

Отпоставщиков по Кассеруи Мен-

Хелсе —

Аубитмитъ Дальнейше

сіи квитанціи, принадлежащія к дѣлу

№ 21 и 22. —

1

6

№	Мѣсяцы и числа	Приходъ матеріаловъ.	Саженки.	Аршинки.	Вершки.	Пуды.	Фунты.	Число матеріаловъ.
	Майъ	транспортъ	38	2	1/4	17	13½	2352.
19.	1.	Доставлено Радиловскимъ таможенникомъ сальныхъ свѣчей одинъ пудъ двадцать восемь фунтовъ съ половиною сальнымъ на майскій мѣсяцъ въ Польщенскіе оные полкомъ занимаемые.	—	—	—	1.	28½	—
20.	—	Доставлено онымъже Радиловскимъ пять сотъ восемьдесятъ восемь кулей соломы слѣдуемыя въ полковый мѣсяцъ на майскій мѣсяцъ. — " —	—	—	—	—	—	588.
21.	5.	Доставлено онымъже Радиловскимъ слѣдуемыя за мартъ мѣсяцъ дрова для бригадной канцеляріи дровъ. —	—	2.	2¾.	—	—	—
22	—	Доставлено тамъже Радиловскимъ сальныхъ свѣчей въ бригадной канцеляріи —	—	—	—	—	17.	—
	Іюль							
23.	1.го	Доставлено тамъже Радиловскимъ удовлетворенія ради полкамъ на топку всякаго рода строевыхъ припасовъ Ингерманландскаго Гусарскаго полка находившихся за Генварь, февраль, мартъ и Апрѣль мѣсяцы. дровъ два сажени одинъ аршинъ съ половиною вершковъ. —	2.	1.	5½.	—	—	—
		Итого	3.	—	8¼.	2	5½	588.

№	Мѣсяцы и числа	Расходъ	Саженки	Аршинки	Вершки	Пуды	Фунты	Число матеріаловъ
	Майъ							
19.	1.	Оные одинъ пудъ ~~транспортъ~~ двадцать восемь фунтовъ съ половиною сальныя свѣчи выданы въ упомянутый Гусарскій полкъ. — " — " —	—	—	—	1.	28½	—
		Тѣмъ числомъ адъютантъ дѣйствительнымъ статскимъ совѣтникомъ Фрунтовымъ принятъ квартирмейстеръ Кутеинъ						
20.	—	Оные пять сотъ восемьдесятъ восемь кулей соломы выданы въ тотъже полкъ. —	—	—	—	—	—	588.
		Тѣмъ числомъ пять сотъ восемьдесятъ кулей принятъ квартирмейстеръ Кутеинъ						
21.	5.	Оные дрова два аршина два вершка пришчетомъ отпущены въ бригадную канцелярію. — " — " —	—	2.	2¾	—	—	—
22	—	Оные свѣчи сальныя двадцать фунтовъ выданы въ бригадную канцелярію. —	—	—	—	—	17.	—
								Итого
	Іюль							
23.	1.го	Изъ числа сихъ дровъ двухъ саженей одного аршина и пяти вершковъ, отпущено Козаку павлову Нечаеву за отопленіе имъ въ домѣ своемъ въ двухъ комнатахъ сивальни Ингерманландскаго Гусарскаго полка, чрезъ часть зимнихъ мѣсяцевъ, дровъ два аршина. — " —	—	2.	—	—	—	—
		Оные дрова два аршина принятъ Козакъ павелъ Нечаевъ						
		Итого	1	1	2¾.	2	5½	588.

№	Мѣсяцъ и число	Приходъ	Сажень	Аршинъ	Вершковъ	Фунтовъ	Фунтовъ	Количество теплоты
		транспортъ	41.	2.	8½	19.	19.	2940.
24.	19.	Доставлено Радиномъ въ мѣсяцѣ купцомъ Аскховымъ слѣдуемыя за лѣсъ между отношеніемъ Ингерманландскимъ Гусарскимъ полкомъ заключаемыя по нынѣшнему положенію два сажени и пять аршинъ вершковъ. — " — " — —	2.	—	5½.	—	—	—
25.	—	Доставлено тѣмъ же Радиномъ сальныхъ свѣчей пять фунтъ слѣдуемыхъ за лѣсъ между вѣдомствомъ полученіе. — " — " —	—	—	—	—	30.	—
26.	—	Доставлено тѣмъ же Радиномъ пятсотъ восемьдесятъ восемь кулей сальныхъ слѣдуемыхъ въ полковой лазаретъ. — " —	—	—	—	—	—	588.
27.	20.	Доставлено отъ сидячихъ дровъ для удовлетворенія Ингерманландскаго Гусарскаго полка полковаго Свѣнцыцкаго за отапливаніе квартиры своей въ 1ой половинѣ сего года дровъ одного сажень два аршина и 12 съ половиною вершковъ	1.	2	12½	—	—	—
28.	—	Доставлено отъ сидячихъ дровъ для удовлетворенія полковаго казначея — за отапливаніе имъ своей квартиры въ 1ой половинѣ сего года дровъ — " — "	1.	1.	15¼.	—		
29.	—	Доставлено отъ сидячихъ дровъ для удовлетворенія						
		Итого	5.	2	1¼.	—	30.	588.

№	Мѣсяцъ и число	Расходъ	Сажень	Аршинъ	Вершковъ	Фунтовъ	Фунтовъ	Количество теплоты
		транспортъ	40	—	3.	19	19.	2940.
24.	1ое	Изъ числа дрованныхъ дровъ двухъ саженей, одного аршина и пяти съ половиною вершковъ, отпущено на горнѣ Бурмистровой заотапливаніе ею комнатъ Ингерманландскаго Гусарскаго полка въ одной комнатѣ чрезъ четыре зимнихъ и два летнихъ мѣсяца, одинъ аршинъ съ половиною вершковъ дровъ. — " — "	—	1.	½.	—	—	—
		Отъ дровъ принята Майорша Евпаксія Азиева, неграмотную расписалъ рядовой Иванъ Сердюкъ						
25.	—	выдано Еврею Рамбаху за отапливаніе имъ, вѣдомъ подполковницы Кармалевой помѣщенному имъ занимаемому, одного покоя чрезъ четыре зимнихъ мѣсяца изрубленъ покоя чрезъ одинъ мѣсяцъ изъ лѣсъ онаго полка, одинъ аршинъ четыре вершка дровъ —	—	1.	4.	—	—	—
		Росписки значитъ: при Юнкѣ Мошковскій мѣсяца Еноxъ Рамбахъ. —						
26.	—	выдано козаку Мартинуреф рушевскому заотапливанія имъ вѣдомъ своемъ одного покоя чрезъ четыре зимнихъ мѣсяца слесарни Ингерманландскаго Гусарскаго полка, дровъ одинъ аршинъ и одинъ вершокъ.	—	1.	1.	—	—	—
		Отъ дровъ дровъ Козакъ Петруневскій изъ сего отличенъ росписался Мѣдуновскій Ирмиевъ						
		Итого	1	—	5½.	—	—	—

теперь

№	Нумер. числа	Приходъ	Саж.	арш.	вер.	пуд.	фун.	Число транспортныхъ лошадей
		мѣщанина ~~Великанова~~ транспортъ заготовленіе имъ въ домѣ своемъ квартиры полковаго квартермейстера въ 1. половинѣ сего года дровъ одинъ сажень двѣ аршина и двенадцать съ половиною вершковъ. — " — " —	1.	2	12½	—	—	—
	Іюль							
30.	20	Доставлено онымъ рядчикомъ для удовлетворенія мѣщанина Труханова заготовленія имъ квартиры полковаго Аудитора въ 1ой половинѣ сего года дровъ одинъ сажень два аршина и двенадцать съ половиною вершковъ. —	1.	2.	12½.	—	—	—
31.	—	Доставлено онымъ рядчикомъ для удовлетворенія мѣщанина Пушкарева заготовленіе имъ квартиры полковаго Адъютанта въ 1ой половинѣ сего года дровъ. — " — " —	1.	1.	15¼	—	—	—
32.	—	Доставлено рядчикомъ Романовымъ купцомъ Ивановымъ Терновцовымъ, слѣдуемыя на Іюль мѣсяцъ въ полкъ Инкерманландскаго Гусарскаго полка заниманныя полковымъ полорелью три сажени, одинъ аршинъ и одинъ — " — вершковъ. — " —	3.	1.	1.	—	—	—
		Итого	8.	2	9¼.	—	—	—

№	Нумер. числа	Расходъ	Са	саж.	Вер.	Пуд.	Фун.	Число транспортныхъ лошадей
	Іюль							
27.	1.	Выдано мѣщанину ~~Елене~~ транспортъ Пушкаревой заготовленіе ею въ домѣ своемъ плотничной мастерской въ двухъ комнатахъ чрезъ четыре замкнутыхъ лучка, Инкерманландскаго Гусарскаго полка, дровъ два аршина. — " —	—	2.	—	—	—	—
		Оные два Аршина дровъ вмѣсто Елены Пушкаревой принялъ родной сынъ ея прописанной Фока Пушкаревъ. —						
28.	19.	Отпущено по росписку полковаго квартермейстера сколько дровъ на отопленіе помѣщеніяхъ Инкерманландскаго Гусарскаго полка заготовленныхъ дровъ два сажени и пять с половиною вершковъ. Точно подписано Пять с половиною вершковъ принялъ Квартермейстер Куликовъ	2	—	5½.	—	—	—
29.	—	Отпущено оному квартермейстеру на отопленіе такихъ помѣщеній своихъ тридцать фунтовъ заготовленныхъ мѣсяцъ Точно тридцать фунтовъ принялъ Квартермейстер Куликовъ	—	—	—	—	30.	—
30.	—	Отпущено оному квартермейстеру въ лѣдникъ полковой лазаретъ соломы витой восемьдесятъ въ семь кулей на набивку тюфяковъ, за Іюнь мѣсяцъ Точно сорокъ пять семь восемьдесятъ восемь пудовъ Принялъ Квартермейстер Куликовъ	—	—	—	—	—	588.
31.	20.	Выдано полковому священнику заготовленіе имъ своей						
		Итого	2	2	5½.	—	30.	588.

№	Число и месяц	Приходъ	Са	су	ведр	ту	фр	Число нарастающее въ итогахъ
		Транспортъ	56	1	3.	20	9	3528.
33.	—	Доставлено оными ~~рядчиками~~ торговцами въ слѣдующемъ для освѣщенія, полученіи оказа по полка, одинъ пудъ и двадцать восемь фунтовъ въ полномъ	—	—		1.	28½	—
34.	—	Доставлено оными рядчиками Соломы слѣдующей Вафоль лицъ въ полковой Лазаретъ. считаютъ восемьдесятъ восемь пудей. — " — " —	—	—	—	—	—	528.
35.	Августа 8.	Доставлено рядчикомъ Купцомъ торговцомъ слѣдующее на Августъ лицъ въ полученіи Императорскаго Гусарскаго полка Заниманемыхъ полковому полодженію дровъ три сажени, одинъ Аршинъ подинъ вершокъ. — " — " —	3.	1.	1.	—	—	—
36.	—	Доставлено оными рядчиками слѣдующее въ полковіе полученіи для освѣщенія ихъ на Августъ лицъ одинъ пудъ двадцать восемь въ полномъ фунтовъ. —	—	—	—	1.	28½	—
		Итого.	3	1.	1.	3	17.	588.

№	Число и месяц	Расходъ	Са	су	ведр	ту	фр	Число нарастающее въ итогахъ
		Транспортъ	43	2	14.	20	9.	3528.
		Квартиры въ 1.м полугодіи сего года дровъ. — " — " —	1.	2.	12½	—	—	—
		Оные дрова принялъ Прапорщикъ Поевъ Ничуговскій —						
	Іюля 20.	Выдано полковому Казначею Заотопку имъ своей квартиры въ 1.м половинѣ сего года дровъ. — " — " —	1.	1.	15¼	—	—	—
		Поручикъ Поручикъ Бандуръ						
33.	—	Выдано мѣщанину Великому Заотапливанія имъ квартиры полковаго квартермистра въ 1.м половинѣ сего года дровъ. — " — " —	1.	2	12½	—	—	—
		оные дрова принялъ рошенскій мѣщанинъ Яковъ Никитковъ азаего нерасписаного руку прило онимъ Канцеляристъ Сенаковъ						
34.	—	Выдано мѣщанину Труханову заотапливанія имъ квартиры полковаго Аудитора въ 1.м половинѣ сего года дровъ. — " — " —	1.	2	12½	—	—	—
		оныя дрова одинъ Саженъ ора артина сувенадцать половинаго вершковъ принялъ мѣщанинъ Мѣръ Трухановъ						ма
35.	—	Выдано мѣщанину Пушкареву заотапливаніе имъ квартиры Адъютанта въ 1.м половинѣ сего года дровъ	1.	1.	15¼	—	—	—
		оныя дрова принялъ мѣщанинъ Пушкаревъ азаего нерасписаного расписалъ его анталъ Пушкаревъ						
36.	—	Отпущено въ полученіи Императорскаго Гусарскаго						
		Итого	9	—	4.	—	—	—

№	Число мес.	Приходъ	Са	Пу	Вес	Гр	Зол	Число чистаго вѣсу
	Августа	Транспортъ	59	2	4	23	26.	411.6.
37.	8.	Доставлено отъ мѣщанина Черновцова соломы отъ дусмой въ полевой лазаретъ на Августъ мѣсяцъ пятьсотъ восемьдесятъ восемь пудовъ.	—	—	—	—	—	588.
		Итого.	—	—	—	—	—	588.

№	Число мес.	Расходъ	Са	Пу	Вес	Гр	Зол	Число чистаго вѣсу
		Транспортъ	53	—	2	20	9	3528
		Полка подвѣдомственнаго квартирмейстерскаго дѣла точисто дровъ три сажени одинъ саженъ одинъ вершокъ принялъ Квартирмейстеръ Поручикъ Куликовъ	3.	1.	1.	—	—	—
37.	—	Отпущено въ оный полкъ свѣчъ дусмыхъ для освѣщенія помѣщеній того полка. точисто свѣчей одинъ пудъ двадцать восемь фунтовъ принялъ Квартирмейстеръ Поручикъ Куликовъ				1.	28½.	—
38.	—	Отпущенно въ оный полкъ соломы для полеваго лазарета за Іюль мѣсяцъ. точисто соломы пять сотъ восемьдесятъ восемь пудовъ принялъ Квартирмейстеръ Поручикъ Куликовъ	—	—	—	—	—	588.
39.	Августа 8.	Доставленныя рядчикомъ на Августъ мѣсяцъ для отопленія помѣщеній полка дрова выданы въ полкъ точисто дровъ три сажени одинъ саженъ одинъ вершокъ принялъ Квартирмейстеръ Поручикъ Куликовъ	3.	1.	1.	—		
40.	—	Доставленныя отъ рядчика на Августъ мѣсяцъ свѣчи отпущены въ оный полкъ точисто свѣчей одинъ пудъ двадцать восемь фунтовъ принялъ Квартирмейстеръ Поручикъ Куликовъ				1.	28½.	—
41.	—	Доставленная отъ рядчика солома отпущена въ полевой лазаретъ. точисто соломы пять сотъ восемьдесятъ восемь пудовъ принялъ Квартирмейстеръ Поручикъ Куликовъ	—	—	—	—	—	588.
		Итого	6	2	2.	3	17.	1176.

Въ Сей Книгѣ заенуровано печатью Полтавской Казенной Палаты Переплетенныхъ пронумерованныхъ десять листовъ. — Столоначальникъ Давыдовъ

Подписи Директора Кормилова

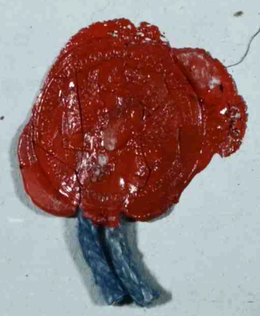

Канцеляристъ Годзевичъ

12

ЗАВІРЯЮЧИЙ НАПИС
У даній справі пронумеровано 11 одинадцять
15 09 2025
Посада
Підпис