СУМСКОЙ ОБЛАСТН
ГОСУДАРСТВЕННЫЙ А...
Фонд № 91 Е 91
Опись № 7 1 2 3
Архивный № 66

Сумская городская управа
г. Сумы, Сумского уезда
Харьковской губернии.

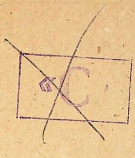

Денежные расходные документы
Ведомости на выплату
жалованья Сумской полицейской
команде.

Начато 1 февраля 1914 г.
Окончено 4 марта 1914 г.

На 225 листах

СУМСКОЙ ОБЛАСТН
ГОСУДАРСТВЕННЫЙ
Фонд № 91
Опись № 2
Архивный № 16

СУМСКАЯ ГОРОДСКАЯ УПРАВА
г. СУМЫ, СУМСКОГО УЕЗДА, ХАРЬКОВСКОЙ
ГУБЕРНИИ.

Сумской Областной
Государственный архив НКВД
Фонд № Ус-1
Опись № 1
Архивный № 21

Денежные расходные документы, ведомости на выплату жалованья полицейской команде.

Начато 1 февраля 1914 г.
Окончено 4 марта 1914 г

На 224 листах

Сумской Областной
Государственный архив НКВД
Фонд № Ус-1
Опись № 1
Архивный № 21

Госуд... Исторический Архив
Фо... № 46/1
Ед. хран. 23

По описи 191 г. №

Фонд №1/4с
опис 21.

НАРЯДЪ

Сумской Городской Управы.

[Денежными расходными документами
за февраль
1914 г.

Денежные расходные документы
за февраль м-ц 1914 года

Начато 1 февраля 1914
Окончено 4 марта 1914
На 224 листах.

Государственный Исторический Архив
Фонд № 46/1 Оп. № 23
Ед. хран.

1

Сумская Городская Управа

Ордеръ въ кассу

№ 101

Ст. расх. 121

Выдалъ кассиръ [signature]

„1" февраля 1914 г. 15 р. 4 к.

Слѣдуетъ отослать въ Сумское Казначейство поступившіе въ Управу 31 ~~[illegible]~~ января с/г. за выданное промысловое свидѣтельство, - пятнадцать руб.

Городской Голова [signature]

Члены Управы [signature] [signature]

Бухгалтеръ [signature]

получилъ

„1" февр 1914 г. № 702

2

Сумская Городская Управа

Ордеръ въ кассу

№102

Ст. расх.

Выдалъ кассиръ

„1“ февраля 1914 г. 4576 р. 38 к.

Слѣдуетъ отослать Правленію Сумского Городского Банка въ погашеніе ссуды, выданной Городскому Управленію 1-го августа 1909 г. – 3268 р. 84 к. и %% по 1-е февраля 1915 г. – 1307 р. 54 коп. всего четыре тысячи пятьсотъ семьдесятъ шесть руб. 38 коп.

Городской Голова

Члены Управы

Бухгалтеръ

получилъ

„1“ февр. 1914 г. № 708.

5 погашеніе – 1 ссуды.

3

№ 71 Р. 4.576 К. 38

КВИТАНЦІЯ

Сумскій Городской Общественный Банкъ

Принято отъ Г. Сумской Городской Управы 1/10 часть погашенія ссуды, выданной Сумскому Городскому Обществу на срокъ 1 Августа 1919 года – 3268 руб. 84 к. и %% за 1 годъ впередъ т. е. по 1 Февраля 1915 года на остающуюся ссуду 16.334 р. 26 к. – 1307 руб. 54 к. всего четыре тысячи пятьсотъ семьдесятъ шесть руб. 38 коп.

Г. Сумы, Февр. 1 дня 1914 г.

Товарищъ Директора И. Сумскій

Бухгалтеръ С. Остр[illegible]

Городской Общественный Банкъ.

4

Сумская Городская Управа

Ордеръ въ кассу

№ 103

Ст. расх. 123

Выдалъ кассиръ [illegible]

„1" февраля 1914 г. 100 р. — к.

Слѣдуетъ выдать Акиму Кнопу, Ивану Кривченку и Николаю Приловѣ за очистку или городскихъ улицъ и площадей въ г. Сумахъ съ 16 января по 1 февраля с. г. — сто руб.

Городской Голова [illegible]

Члены Управы [illegible]

Бухгалтеръ [illegible]

Сто рублей получилъ

„1" февраля 1914 г. Акимъ, И. Кривченко, а за нихъ неграмотныхъ и за себя расписали

[illegible] Приловъ

5

Сумская Городская Управа

Ордеръ въ кассу

№ 104

Ст. расх. 124

Выдалъ кассиръ [signature]

„1“ февраля 1914 г. 25 р. 20 к.

Слѣдуетъ выдать Сумскому Об/ Взаимнаго Страхованія имущества отъ огня страховую премію за принятое на страхъ отъ огня движимое имущество городской библіотеки, на срокъ 1 февраля 1915 г. двадцать пять руб. 20 коп.

Городской Голова [signature]

Члены Управы [signature] [signature]

Бухгалтеръ [signature]

получилъ

„ “ 191 г.

6

Сумское Общество Взаимнаго Страхованія имуществъ отъ огня.

Сумское Общество Взаимнаго Страхованія имуществъ отъ огня.

Предварительное свидѣтельство.

№ 11247

Свидѣтельство это дано Правленіемъ Общества Г. Сумскому Городскому Обществу въ томъ, что застраховано его имущество въ суммѣ Р. 7000 — заключающагося въ движ. ~~строен~~ имуществѣ находящагося въ г. Сумахъ, Харьковской губ., 1 части по Соборной ул. въ домѣ М. И. Овчаровой

срокомъ на 12 мѣсяцевъ т. е.

съ 12 час. дня 1 Февраля 1914 г.

до 12 час. дня 1 Февраля 1915 г.

Расчетъ: страхов. преміи (за скид.)	13 р.	35 к.
Казенныхъ пошлинъ . .	3 р.	50 к.
Гербоваго сбора . . .	— р.	75 к.
Расходныхъ по Управлен.	1 р.	— к.
Гербовой сборъ оплаченъ **Всего** .	25 р.	20 к.

Настоящее предварительное свидѣтельство замѣняетъ полисъ до его изготовленія.

За Предсѣдателя [illegible]

Февраля „1" дня Двадцать пятаго 1914 г. 20 Кап. [illegible]

г. СУМЫ, Харьковской губ.

Сумы, Тип. В. Г. Ильченко.

7

Сумская Городская Управа

Ордеръ въ кассу

№ 105

Ст. расх. 125

Выдалъ кассиръ [illegible]

„1" февраля 1914 г. 131 р. 66 к.

Слѣдуетъ выдать Корнѣю Оробію квартирныя деньги за февраль: Помощнику Н-ка Жандармскаго Управленія въ Сумскомъ уѣздѣ на наемъ помѣщенія для его канцел. 26. 66. и г-мъ жандармскимъ унтеръ-офицерамъ по 15 р. каждому 105 р. всего сто тридцать одинъ р. 66 коп.

Городской Голова [illegible]

Члены Управы [illegible]

Бухгалтеръ [illegible]

Сто тридцать одинъ р. 66 получилъ „1" февраля 1914 г. Вахмистръ Коробій

8

Сумская Городская Управа

Ордеръ въ кассу

№ 106

Ст. расх. 126

Выдалъ кассиръ [illegible]

„1" февраля 1914 г. 36 р. 17 к.

Слѣдуетъ выдать Владимиру Рудану за кузнечныя работы и ремонтъ инструментовъ для переустройства телефонной сѣти — всего тридцать шесть руб. 17 коп.

Городской Голова [illegible]

Члены Управы [illegible]

Бухгалтеръ [illegible]

Тридцать шесть руб. 17 коп. получилъ „1" февраля 1914 г.

Владимиръ Рубанъ

9

С Ч Е Т Ъ

Телефонному Отдѣлу Сумской Городской Управы.

ВЛАДИМИРА МАКСИМОВИЧА РУБАНА.

Изготовлено и доставлено для телефонной сѣти:

Скобъ для кабельныхъ ящиковъ	10 шт. по 60 к.	. . . . .	6 р. —
Планокъ къ консолямъ	10 " " 50 "	. . . . .	5 " —
Болтовъ съ гайками	4 " " 30 "	. . . . .	1 " 20 к.
Траверзъ 9 шт. 9п.6ф. по 2 р. 50 к. за пудъ.		. . . . .	22 " 87"
		Итого	35 " 07"

Ремонтъ инструментовъ:

Доваренъ шлямбуръ	1 шт. 10 верш	. . . . . .30 к.
Доваренъ шлямбуръ	1 " 4 "	. . . . . .20 к.
Передѣлка скобы	1 "	. . . . . 30 к.
Заправка лома	1 "	. . . . . 20 к.
Крючекъ для изоляторовъ	1шт.	. . . . . 10 к.
	Итого	1 р.10к.

А всего . . . . . 36 р.17к.

Тридцать шесть рублей 17 коп.

1 февр 1914 г

По настоящему счету слѣдуетъ уплатить кузнецу В. М. Рубану за доставленныя матеріалы для переустройства сѣти тридцать шесть рублей 17 коп.

1 февраля 1914 г

Завѣдывающій городскою телефонною сѣтью

Б. Обухов

10

Сумская Городская Управа

Ордеръ въ кассу

№ 107

Ст. расх. 127

Выдалъ кассиръ [signature]

„3" февраля 1914 г. 161 р. „ к.

Слѣдуетъ отослать въ Сумское Казначейство поступившіе въ Управу 1 февраля с. г. за выданныя промысловыя свидѣтельства, — сто шесть десять одинъ руб.

Городской Голова [signature]

Члены-Управы [signature]

Бухгалтеръ [signature]

получилъ

„3" фев 1914 г. № 733

11

Сумская Городская Управа

Ордеръ въ кассу

№ 108

Ст. расх. 128

Выдалъ кассиръ [illegible]

„3" февраля 1914 г. 28 р. 93 к.

Слѣдуетъ выдать Смотрителю городскихъ скотобоенъ М. Талдѣ израсходованныя имъ въ теченіи января сз. на надобности поименованныя на оборотѣ сего, - всего двадцать восемь руб. 93 коп.

Городской Голова [illegible]

Члены Управы [illegible]

Бухгалтеръ [illegible]

Двадцать восемь р. 93 к. получилъ „3" февраля 1914 г. М. Талдѣ

Уплаченную сумму отнести на слѣдующія статьи расходной смѣты:

На хозяйственныя надобности	1	80
" разъѣзды врача	11	20
" интеллигентскую туфлю	8	97
" освѣщеніе двора	1	46
" очистку нечистотъ	5	50
	28	93

12

Въ Сумскую Городскую Управу

Требованія

Отъ Смотрителя бойни М Талды
Имѣю честь покорнѣйше просить
Городскую Управу выдать мнѣ
израсходованыя деньги
Двадцать восемь рублей 93 коп.

3 Янв Куплено пять паръ на кожневыхъ
рукавицъ изъ сподками для
уборщиковъ по 70 коп очистка 3р 50к
Куплено 1 мешокъ Уголья „ непр. 85
„ „ 1 пачку спичекъ — 10

9 Янв Куплено 1/2 ведра спирта
денатурированого для под
жеганья Фонарей съ 1/4 бутилкой освящ. 1р 46

11 Янв Уплочено 2мъ поденымъ за
очистку снѣга возлѣ бойни
по 1 руб въ день „ „ очистка 2р
Куплено 2 стакана чайныхъ непр. 20к

перен.

20 Январ Уплочено ваньку за приезъ.
врача на бойню зо 2 конца 1р 20
Уплочено 1й поденщицѣ. — 65
21 Янв Уплочено ваньку за приезъ
Врача на бойню зо 2 конца 1р —
22 Янв Уплочено ваньку за приездъ
Врача на бойню за 2 конца 1р —
23 Янва Уплочено ваньку за приездъ
Врача на бойню за 2 конца 1р —
Уплочено по счету Тараненку
за 30 клубковъ шпагата 2р 25
24 Янв Уплочено ваньку зо приездъ
Врача на бойню зо 2 конца 1р —
25 Янв Уплочено ваньку зо приездъ
Врача на бойню зо 2 конца 1р
27 Янв Уплочено ваньку за приездъ
Врача на бойню зо 2 конца 1р
28 Янв Уплочено ваньку за приездъ
Врача на бойню зо 2 конца 1р
29 Янв Уплочено ваньку за приездъ
Врача на бойню за 2 конца 1р

Сумы, Январь 23 дня 1914 г.

ТОРГОВЛЯ
ЖЕЛѢЗНО-СКОБЯНЫМИ
— И —
ШОРНЫМИ ТОВАРАМИ
А ТАКЖЕ
МАСЛЯНЫМИ и СУХИМИ
КРАСКАМИ
цемента, алебастра,
— И —
ВАЛЯНОЙ ОБУВЬЮ

Грігорій Дмитріевичъ Тараненко.

въ г. Сумахъ, на Базарной площади, въ ряду Г. Г. Кулишова. подъ № № 2. 3. 4.

Счетъ

Госпо Для Сумской Городской Скотобойни

Пуд.	Фун.		ЦѢНА Руб.	ЦѢНА Коп.	СУММА Рубли	СУММА Коп.
		30 клубов Шпагат	7½		2	25
			Итого		2	25

Д. Т. С. Тараненко

Для Сумской Город Бойни 14

Продалъ пять паръ накожныхъ рукавицъ изъ сподками по 10 к.

Всего Три руб 50 к деньги получилъ сполна Д. Шиженко.

15

30 Янв Уплочено ваньку за пріездъ
Врача на бойню за 2 конца раз 1р
31 Янв Уплочено ваньку за пріездъ
Врача на бойню за 2 конца раз 1р
Уплочено прачки нечетайловой
за стырку халатовъ и полотенецъ
за Январь месяцъ за 80 халат 7½к 6 руб
и 36 полотенецъ по 2 коп — итого — 72к

Итого 28 руб 93 коп

Вышеобразованный расходъ въ суммѣ 28 р. 93 копеекъ
въ дѣйствительности произведенъ, что и удостовѣряю своею
подписью и приложеніемъ служебной печати.
Ветеринарный врачъ Пискановскій.

Печать Сумскихъ городскихъ скотобоенъ.

Непредв. хоз. расх.	1-80.
разъѣзды врача	11-20.
Штемпел. тутъ.	8-97.
Освѣщ. двора	1-46
Очистка нечист.	5-50
	28-93.

16

Сумская Городская Управа

Ордеръ въ кассу

№ 109

Ст. расх. 129.

Выдалъ кассиръ [illegible]

„3" февраля 1914 г. 21 р. 84 к.

Слѣдуетъ выдать Порфирію Скиртачу за купленную у него солому для подстилки пожарнымъ лошадямъ, въ количествѣ 156 пуд. по 14 к. за пудъ — Двадцать одинъ руб. 84 коп.

Городской Голова [illegible]

Члены Управы [illegible]

Бухгалтеръ [illegible]

Двадцать одинъ руб. 84 коп. получилъ „3" февраля 1914 г. Порфирій Скиртачъ

ПЯТЬ 5 КОП.

17

Уплатить 21 р. 84 к.
[illegible]

Въ городскую управу куплено
Соломы для подстелки лошадямъ
На 1. часть 156. Пудовъ
Запудъ цѣною по 14 к.
въ парфила Скиртача
Февраля 3. дня 1914 г.

К. Скрипченко

156 п. × 14 к. = 21-84.
Буд. [illegible]

18

Сумская Городская Управа

Ордеръ въ кассу

№ 110

Ст. расх. 130.

Выдалъ кассиръ [illegible]

„3" февраля 1914 г. 81 р. 44 к.

Слѣдуетъ выдать Временно-Завѣдующей богадѣльней Е. Я. Гречаниченковой израсходованные ею въ январѣ с.г.

на покупку пищевыхъ продуктовъ для призрѣваемыхъ 52. 73.

и хозяйственныхъ надобностей 28. 71.

Всего восемьдесятъ одинъ руб. 44 коп.

Городской Голова [illegible]

Члены Управы [illegible]

Бухгалтеръ [illegible]

Восемьдесятъ одинъ р. 44 к. получила „3" февраля 1914 г.

Е. Гречаниченкова

Въ Сумскую Городскую Управу.
Отчетъ
Сумской Городской Богодѣльни
за Месяцъ Январь 1914й Годъ.

Сахара 2 п. 22 ф.	13 р.	26 к.
Чаю 12 3/4 ф.	16 р.	32 к.
Песка сахарнаго 5 ф.	—	55 к.
Спичекъ 1 пачку	—	10 к.
Синьки для бѣлья 1 плитку	—	10 к.
Извощикъ	—	20 к.
Мыла для белья 1/2 п.	2 р.	15 к.
Дрожей 1/2 ф.	—	30 к.
Шилевки для кровати на	1 р.	5 к.
За починку цынковаго ведра	1 р.	50 к.
Рыбы для стравы на	1 р.	—
За набивку ледника	10 р.	—
За починку стола	—	60 к.
Прачкамъ за стирку белья	3 р.	—
Соломы на	1 р.	50 к.
Куплена Свинія 1а	16 р.	—
Уксусу на	—	10 к.
На угощеніе духовенства	—	
и Певчихъ на храмъ 7 января	—	
Израсходовано	4 р.	—
Для уборки кровати отъ	—	
Имени М. И. Скубенка	—	
Куплено	—	
Простынъ 2е по 1 р. 40 к.	2 р.	80 к.
Полотенецъ 2е	—	60 к.
Скатерть 1а. на газарѣ	1 р.	40 к.
Тику для подушекъ на	—	60 к.

Калинкору для наволокъ на	—	90к.
Нитокъ на	—	12к.
Замковъ 2а.	—	40к.
Петель 4 пары для судна	—	24к.
Ведро эмалированное 1о. для судна	1р.	65к. ~~55к.~~
Молока на	—	60к. ✓
Булокъ на	—	40к. ✓

Итого 81р 44коп

Пищев. продукты — 52р. 73к.
Хоз. Яиств. расходы 28 — 71.

20

Сумская Городская Управа

Ордеръ въ кассу

№ 111

Ст. расх. 131.

Выдалъ кассиръ [signature]

„3" февраля 1914 г. 291 р. 66 к.

Слѣдуетъ выдать Полковнику А. Г. Овчарову по довѣренности М. И. Овчаровой арендную плату за январь с/г. за помѣщенія:

для Управы и Сиротскаго Суда 141 – 66.

„ городской библіотеки 75. –

„ 1-й пожарной части 75. –

всего двѣсти девяносто одинъ руб. 66 коп.

Городской Голова [signature]

Члены Управы [signature]

Бухгалтеръ [signature]

Двѣсти девяносто одинъ руб. 66 к. получилъ „3" февраля 1914 г. по довѣренности [signature]

[signature]

21

Сумская Городская Управа

Ордеръ въ кассу

№ 112

Ст. расх. 132

Выдалъ кассиръ [illegible]

„3" февраля 1914 г. 8 р. — к.

Слѣдуетъ выдать крест. Григорію Назаренку за купленныя у него 200 штукъ метелъ для очистки улицъ и тротуаровъ — восемь руб.

Городской Голова [illegible]

Члены Управы [illegible]

Бухгалтеръ [illegible]

Восемь руб. — получилъ

„3" февраля 1914 г. —

Григорій Назаренко

ПЯТЬ 5 КОП.

22

Въ Сумскую Городскую Управу

Крестьянина Григорія Назаренка

Слѣдуетъ 8 р.

Заявленіе

Покорнейше прошу Городскую Управу выдать мнѣ деньги за проданные мною 200 штукъ метелъ по 4коп. каждая а всего 8 рублей. 1914 г. Февраля 3 дня

Григорій Назаренко

Двѣсти штукъ метелъ по 4к. каждая, для смѣтанія Городскихъ тротуаровъ Принялъ

Тихонъ Петренко.

23

Сумская Городская Управа

Ордеръ въ кассу

№ 113

Ст. расх. 133.

Выдалъ кассиръ [illegible]

„3" февраля 1914 г. 1 р. — к.

Слѣдуетъ выдать служителю 1" пожарной части Степану Киричку залогъ его вслѣдствіе ухода со службы, — одинъ руб.

Городской Голова [illegible]

Члены Управы [illegible]

Бухгалтеръ [illegible]

Одинъ рубль получилъ „3" февр. 1914 г. Ст. Киричекъ, а завер. расписался Егоръ Ляшенко.

24

Сумскую Городскую управу покорнеше прошу видать мне деньги укладния 1 рубль служащиму на первой части пожарной команди Стипану Григоровичу Киряченку 3 февраля 1914 года

В. Овчинченко

В перехор. суммах значится завод Кирпична Одинъ руб. Кузнец. Загорбин

25

Сумская Городская Управа

Ордеръ въ кассу

№ 114

Ст. расх. 134.

Выдалъ кассиръ [signature]

„3" февраля 1914 г. 30 р. „ к.

Слѣдуетъ выдать Дмитрію Маринчу за доставленный имъ песокъ для издѣлія цементныхъ плитъ, - тридцать руб.

Городской Голова [signature]

Члены Управы [signature]

Бухгалтеръ [signature]

Тридцать рублей получилъ „3" февраля 1914 г. Д. Маринчъ.

26

Въ Сумскую Городскую Управу

Гр. Дмитрій Марыничъ

За доставленный для издѣлія цементныхъ плитъ песокъ Принялъ 30 руб.

Управы

Заявленіе

Покорнѣйше прошу Городскую Управу выдать мнѣ деньги за доставленый мною писокъ на Парасковеевськое Убежище для изделія цементныхъ плитъ ценою 15 руб за кубъ а всѣго два куба 2 куба тридцать руб 30 руб

1914 года Февраля 3го дня

Крестьянинъ Дмитрій Ивановичъ Мариничъ.

Два куба песка для издѣлія цементныхъ плитъ доставлено.

Принялъ Тихонъ Петренко.

ГЕРБОВАЯ МАРКА ПЯТЬ 5 КОП.

Фиш 5 1914

27

Сумская Городская Управа

Ордеръ въ кассу

№ 115

Ст. расх. 135

Выдалъ кассиръ Свар

„3" февраля 1914 г. 15 р. к.

Слѣдуетъ выдать Дергию Петрову за доставку льда и набивку имъ ледника при городскихъ скотобойняхъ, — пятнадцать руб.

Городской Голова [signature]

Члены Управы [signature]

Бухгалтеръ [signature]

Пятнадцать рублей получилъ

„3" февраля 1914 г. [signature]

28

В Г. Сумскую Городскую Управу

Кр. Сергѣя Николаевича Петрова

Заявленіе.

Покорнѣйше прошу Городскую Управу Уплотить лѣтъ пятнадцать руб. За набивку ледника, льдомъ при Городской скотобойнѣ

ГЕРБОВАЯ МАРКА
ПЯТЬ 5 КОП.
5 февр. 1914

всего 15 руб.

1914 года февраля 3 дня

Сергѣй Петров

29

1914 г. февраля 3 дня, Кр.
Сергеем Николаевичем Петро-
вым набит льдом лед-
ник при городских ското-
бойнях. Смотритель
боен Тагда

30

Сумская Городская Управа

Ордеръ въ кассу

№ 116

Ст. расх. 136

Выдалъ кассиръ [illegible]

„3" февраля 1914 г. 45 р. . к.

Слѣдуетъ выдать Дмитрію Гузенку за сдѣланные 80 шт. лампъ для уличнаго освѣщенія и 3 шт. поливалокъ для керосина 31. 50

и за сдѣланный новый кубъ и полудку старую въ казармѣ нижнихъ чиновъ полиціи 13. 50

всего сорокъ пять руб.

Городской Голова [illegible]

Члены Управы [illegible]

Бухгалтеръ [illegible]

Сорокъ пять рублей получилъ „3" февраля 1914 г. Д. Гузенко.

31

Синдуратъ Утиатонъ
45 руб. числъ [illegible]
3 февраля 1914 г.

Въ Сумскую Городскую Управу

Д. Гузенко

ГЕРБОВАЯ МАРКА
ПЯТЬ 5 КОП.
3 февр. 1914 г.

Требованіе

Покорнейше прошу Городскую Управу выдать мне деньги за сдѣланную мною нижеслѣдующіе роботы

Сдѣлано для фонарщиковъ
новыхъ столбовыхъ лампъ для фонар 80 ш. 30 к. 24 р.
новыхъ поливалокъ цинковыхъ для керосин 3 ш 2 р 50 7 р 50

31 р. 50 коп

31-50

Въ Канцелярію пристава
полудна-меднаго куба для чая 1 ш. 5 руб.
Сдѣланъ кубъ новый для чая изъ
бѣлаго лужонаго железа емностію 10 в. — 8 р 50

13 руб 50 коп

Итого сорокъ пять рублей 13 р 50.
45 руб.
1914 года Февраля 3 дня Д. Гузенко

32

Получено съ мастерской
Д. Рузенка поливокъ цынковыхъ
три штуки и ламповыхъ
коробковъ для уличныхъ фонарей
восемьдесятъ штукъ 1914 г. Февр. 3 дня
принялъ Тихонъ Петренко.

33

Сумская Городская Управа

Ордеръ въ кассу

№ 117

Ст. расх. 137

Выдалъ кассиръ [illegible]

„3" февраля 1914 г. 30 р. 25 к.

Слѣдуетъ выдать Василію Ильченку за переписку книгъ и за обложки для дѣлъ канцеляріи Управы, - тридцать руб. 25 коп.

Городской Голова [illegible]

Члены Управы [illegible]

Бухгалтеръ [illegible]

Тридцать р. 25 к. получилъ

„3" февраля 1914 г. В. Ильченко

34

ПРІЕМЪ ЗАКАЗОВЪ ВСЕВОЗМОЖНЫХЪ ТИПОГРАФСКИХЪ РАБОТЪ ПО УМѢРЕННЫМЪ ЦѢНАМЪ.

ТИПОГРАФІЯ Василія Ильченко

г. Сумы, Харьк. губ. Воскресенская ул. д. Рейдера.

...АНІЕ: ...ОШЮРЪ, ...ТЧЕТОВЪ, ...ЛОВЪ, ...ОГОВЪ, ...УРАНТОВЪ и проч.

ГЕРБОВАЯ МАРКА ПЯТЬ 5 КОП.

Всего 3 дня 1914 г. 3 февр. 1914 г.

Всего [illegible] отдѣл [illegible] [illegible] [illegible] [illegible] [illegible] [illegible]

Пріемъ

Г-ну Сумской Городской Управы.

Мѣсяцъ и число	Количество		ЦѢНА Руб.	К.	СУММА Руб.	К.
1914 г.						
Январ. 3.	1 кн.	Вставка сводъ законовъ Российск. импер.			–	50.
	1 кн.	Переплетъ			–	20.
7.	1.	" извѣс. подѣл. город. хоз.			–	75.
27.	200 м.	Обложекъ. разн.			15	–
	50 м.	" золен.			7	50.
28	1 кн.	Переплетъ строит. уст.			–	50
30	1 –	" Харьк. календ.			–	30.
Февр. 3.	1.	" узаконеній и распор.			1	25
	1	" " "			1	25
	12.	" Городское дѣло		25	3	–
		Итого Р.			30	25

35

Сумская Городская Управа

Ордеръ въ кассу

№ 118

Ст. расх. 139

Выдалъ кассиръ Свирин

„4" февраля 1914 г. 271 р. „ к.

Слѣдуетъ отослать въ Сумское Казначейство поступившее въ Управу 3 сего февраля за выданныя промысловыя свидѣтельства, двѣсти семьдесятъ одинъ руб.

Городской Голова [signature]

Члены Управы [signature]

Бухгалтеръ [signature]

получилъ

„4" февр 1914 г. № 752

36

Сумская Городская Управа

Ордеръ въ кассу

№ 119

Ст. расх. 140

Выдалъ кассиръ [signature]

„4" февраля 1914 г. 35 р. „ к.

Слѣдуетъ выдать шорнику городскихъ пожарныхъ частей Ивану Никулину израсходованные имъ на покупку на заказъ трехъ сырыхъ кожъ для сбруи пожарнаго обоза, - тридцать пять руб.

Городской Голова [signature]

Члены Управы [signature] [signature]

Бухгалтеръ [signature]

Тридцать пять пять р. получилъ

„4" февраля 1914 г. Иванъ Никулинъ

37

Продалъ Павелъ Казбанъ для 2-й части три сырыхъ кожи за 35 руб. деньги получилъ сполна.

17-го января 1914 года
Павелъ Казбанъ

38

Въ Сумскую Городскую Управу

Уплатить 35 руб.

Шорника городскихъ
пожарныхъ частей Ива-
на Никулина

Заявленіе

Прошу Управу выдать мнѣ
пріобрѣсть пять руб. израсходо-
ванныя мною на покупку
на базарѣ трехъ сохъ кожъ
для сбруи пожарнаго обоза. Фев-
раля 4 дня 1914 г. Иванъ Никулинъ

39

Сумская Городская Управа

Ордеръ въ кассу

№ 120

Ст. расх. 141.

Выдалъ кассиръ [signature]

„4" февраля 1914 г. 7 р. — к.

Слѣдуетъ выдать торчику Ивану Никулину за сдѣланную брезентовую палатку для работъ при прокладкѣ подземнаго телефоннаго кабеля, всего семь руб.

Городской Голова [signature]

Члены Управы [signature] [signature]

Бухгалтеръ [signature]

Семь рублей получилъ

„4" февраля 1914 г. Иванъ Никулинъ

40

Счетъ

Телефонному Отдѣлу

Сумской Городской Управы

Для изготовленія палатки по закону Г-на Завѣдующаго Телефонной Сѣтью Израсходовано на покупку матеріала для нея — 4 рубля

За шитье ея — 3 руб

Всего 7 руб

Семь рублей

Иванъ Никулинъ

7 Января 1914 г.

Слѣдуетъ уплатить изъ суммы переустройства семь рублей

Завѣдывающій городскою телефонною сѣтью

Г. Н[illegible]

41

Сумская Городская Управа

Ордеръ въ кассу

№ 121

Ст. расх. 1420

Выдалъ кассиръ [illegible]

„4" февраля 1914 г. 100 р. 0 к.

Слѣдуетъ выдать Павлу Тихоновичу Тихонову за стирку въ 40 дамъ бѣлья нижними чинами др. полка, за 2 раза въ январѣ сч. — сто руб.

Городской Голова [illegible]

Члены Управы [illegible]

Бухгалтеръ [illegible]

Сто рублей получилъ

„4" февр. 1914 г. П. Тихонов

42

Выдать 50 рублей
Чистъ [illegible]

ЗАПИСКА № 8

по драг. [illegible]скаго полка.

Января 9 дня 1914 года г. Сумы

Сообщаю, что на завтрашнее число къ 6 часамъ утра будетъ отапливаться торговая баня для стирки бѣлья нижнихъ чиновъ полка, для чего къ означенному времени должна быть горячая вода .-

Дѣлопроизводитель [illegible]

ГЕРБОВАЯ МАРКА
ПЯТЬ 5 КОП.
[illegible]
1914 г.

СОДЕРЖАТЕЛЮ БАНИ ГОСПОДИНУ ТИХОНОВУ.

43

Выдано 50 рублей.
Учёт Управл. Д. Корп.

ЗАПИСКА № 27

Отдраг. Новгородскаго полка.

Января 23 дня 1914 года г. Сумы

Сообщаю, что на завтрашнее число къ 6 часамъ утра будетъ отапливаться торговая баня для стирки бѣлья нижнихъ чиновъ полка, для чего къ означенному времени должна быть горячая вода .-

Дѣлопроизводитель Кучеров

ГЕРБОВАЯ МАРКА
ПЯТЬ 5 КОП.
23 Января 1914 г.

СОДЕРЖАТЕЛЮ БАНИ ГОСПОДИНУ Т И Х О Н О В У.

44

Сумская Городская Управа

Ордеръ въ кассу

№ 122

Ст. расх. 143

Выдалъ кассиръ [signature]

„4" февраля 1914 г. 23 р. 94 к.

Слѣдуетъ выдать Емельяну Ермоленку за купленную у него солому для подстилокъ лошадямъ пожарнаго обоза, — двадцать три руб. 94 коп.

Городской Голова [signature]

Члены Управы [signature]

Бухгалтеръ [signature]

Двадцать три руб. 94 к. получилъ „4" февраля 1914 г.

Ермоленко Емельянъ

45

Слѣдуетъ уплатить 23 р. 94 к. Чинъ Управ. [illegible]

Въ Городскую управу куплено

Соломы для 1. части 171 пудовъ

въ Емиляна Ярмолинка

цѣнностью за пудъ по 14. копѣекъ

января 4. дня 1914. г.

К. Окрипченко

171 пудъ по 14 коп. = 23 р. 94 к. = Гуфгов. [illegible]

46

Сумская Городская Управа

Ордеръ въ кассу

№ 123

Ст. расх. 144.

Выдалъ кассиръ

„4“ февраля 1914 г. 137 р. 71 к.

Слѣдуетъ отослать Русскому Акціонерному Обществу Вакуумъ Ойль Компанія за смазочное масло для машинъ абиссинскихъ колодцевъ — 120 руб. 65 к. и уплатить ст. Сумы за провозъ по желѣз. дорогѣ 17 р. 06 к., всего сто тридцать семь руб. 71 коп.

Городской Голова [signature]

Члены Управы [signature] [signature]

Бухгалтеръ [signature]

получилъ

„ “ 191 г.

Уплаченную сумму отнести на слѣдующія статьи расходной смѣты:

Харьковской губерніи.

№ 474

Росписка Почтово

Въ пріемѣ перевода по

На то двадцать рубл. 25 коп.

Въ Москву

На имя Акцизному о-ву Вакуум

Принялъ п.-т. Чиновникъ

СУМЫ ХАРЬКОВ

47

ГАРГОЙЛЬ
...РНЫЙ ЗНАКЪ имѣется лишь на продуктахъ Вакуумъ Ойль Компаній.

Заявл. Отдѣлу Промышленности
за № 10.533, 18 Іюня 1906.

Русск. Акц. Общ.
Вакуумъ Ойль Компанія.

ПРАВЛЕНІЕ
МОСКВА, Мясницкая, 20.

...ресъ для телегр.: вездѣ „ВАКУУМЪ“

Телефоны: 26-49 и 124-86.

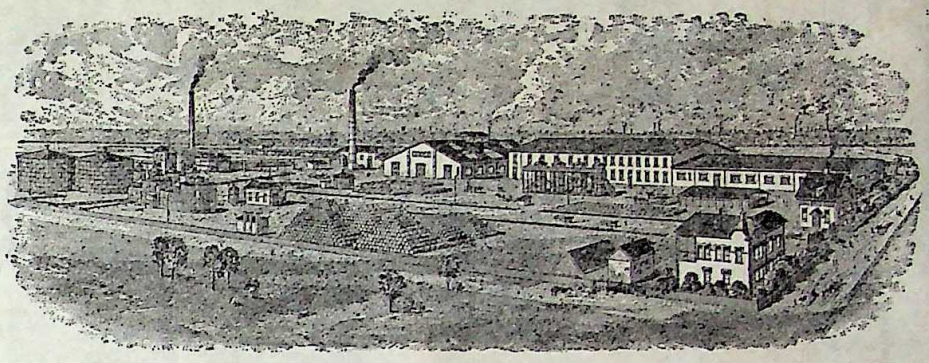

Заводъ въ С.-ПЕТЕРБУРГѢ.

№ 636

24 Февраля 1914
Городской

Москва, 20-го Февраля 1914 г.

Управѣ,

СУМЫ.-

Симъ подтверждаемъ полученіе присланныхъ намъ почтовымъ переводомъ

Руб. сто двадцать -25 коп.

каковую сумму мы съ благодарностью записали въ Вашъ кредитъ.

Всегда готовые къ услугамъ

Руб. 120.25.

Съ совершеннымъ почтеніемъ

Русск. Акц. Общ.
ВАКУУМЪ ОЙЛЬ КОМПАНІЯ.

Т.-

Къ дѣл. № 123
914 Февр.

ГЕРБОВАЯ МАРКА
ПЯТЬ 5 КОП.
20/II-14.

Русское Акционерное Общество
Вакуумъ Ойль Компанія

48

ТОВАРНЫЙ ГАРГОЙЛЬ ЗНАКЪ ставится лишь на фабрикатахъ Вакуумъ Ойль Компаній

СЧЕТЪ № 6209

Русское Акціонерное Общество

Вакуумъ Ойль Компанія

Заявл. Отдѣлу Промышл. за № 10533, 18 Іюня 1906 г.

Исключительная продажа въ Россіи и Сибири продуктовъ Вакуумъ Ойль Компаній.

Заводъ въ С.-Петербургѣ.

Правленіе: Москва, Мясницкая, № 20.
Адресъ для телеграммъ: ВАКУУМЪ.

Ордеръ № 7436 В.
Складъ Одесса 909.
Продажа № 26.
4 Января 1914 г.

ПРОДАНО: Сумской Городской Управѣ/для водопровода/. Сумы Харьковск. губ.

УСЛОВІЯ ПЛАТЕЖА: Въ теч. I мѣс. 2% ск.

За Вашъ счетъ и страхъ отправлено: на ст. Сумы.

Въ случаѣ непринятія товара въ теченіе 7 дней, таковой продается желѣзной дорогой съ аукціона за счетъ покупателя.

Согласно В/. почт. заказа отъ I9/XII.I3.за № 540I.
~~При семъ~~ Дубликатъ накладной за № 32424.
Бочки помѣчены:

GARGOYLE

Платежъ просимъ учинить лишь по представленіи письменной довѣренности.

				ПУД.	ФУН.	Цѣны не включая упаковки.	РУБ.	КОП.	СУММА.	
2/I			"Гаргойль Газъ Энжинъ Ойль"							
			№ 376 IIп.24ф. Iп.33ф. 9п.3Iф.							
			№ 377 IIп.26ф. Iп.38ф. 9п.28ф.							
			23п.I0ф. 3п.3Iф.	I9	I9	7.I0	I38	27		
			Ск.по уговору 30к.съ п.				5	84		
							I32	43		
			Упаковка 2/I бочекъ			3.50	7	00	I39.	43
			Фр.Одесса.						п.о.о.	
			Скидки 2% —						2.	78
									136.	65.
			За отправл. 19 декабр. пустыя							
			8 очекъ — 4 шт. по 1/50. и 1 шт. — 2р.						16р.	—
									120.	65.

Русск. Акц. Общ. Вакуумъ Ойль Компаній Москва Мясницкая 20.

ГЕРБОВАЯ МАРКА 10 КОПѢЕКЪ 10

4/I-14

Поставленныя въ счетъ БОЧКИ предлагаются по возвращеніи въ исправномъ видѣ Франко нашъ складъ отправленія

Условный текущій счетъ въ Государственномъ банкѣ Москва, № 19530.

Form. A. 17.

19 декабря 1913 г. отправлено
при накладных 42870 и 42874
4 бочонка 10 пуд. и 1 бочонок 5 пуд.
по цене $4^3 \times 3/50$ и $1 \times 2 =$ 16 руб.
Бухгал. [illegible]

№ 9208 г

ПРЯМОЕ СООБЩЕНІЕ.

Юго-Западныя казенныя желѣзныя дороги.

печать ж. д.

Накладная

(Lettre de voiture). (Frachtbrief).

НА ГРУЗЪ МАЛОЙ СКОРОСТИ.

№ 324/248

Станція отправленія

Станція и дорога назначенія Сумы Юго-зап. ж. д.

Указаніе отправителемъ пути слѣдованія груза (указаніе пути).

Имя и фамилія отправителя и его адресъ

Имя и фамилія получателя, а по желанію отправителя адресъ получателя или же адресованіе груза на предъявителя

Наложенный платежъ въ суммѣ (прописью)

по свидѣтельству за № долженъ быть выданъ

Сюда въ суммѣ по увѣдомленію за № съ проц. сть (прописью).

Наиболѣе выгодный для отправителя, избранный станціею отправленія путь слѣдованія груза заявленіемъ его отправителемъ (наименованіе передаточн. станц.)

Знаки, марки и №№	Число мѣстъ или штукъ.	Родъ упаковки.	Наименованіе груза.	Вѣсъ или заявленныя указанія свѣдѣнія. По указанію отправителя.	Вѣсъ или заявленныя указанія свѣдѣнія. По опредѣленію дор. отправл.	Объявленная цѣнность груза (цифрами).	Примѣчаніе.
376/р	2 бар.		Сивушное масло	2310	2310	92 10	

Объявленная цѣнность груза (прописью).

Уплачено при отправленіи (прописью).

Мѣсто и время составленія накладной

Подпись отправителя

Подпись агента станціи отправленія

Мѣсто для штемпеля объ отправленіи.

Особая заявленія отправителя

1) Показаніе отправителя объ отсутствіи упаковки и о состояніи такого груза, или о состояніи упаковки груза и его пломбъ всей партіи, либо каждаго мѣста отдѣльно.

2) Согласенъ ли отправитель на провозъ груза въ открытомъ подвижномъ составѣ вмѣсто крытаго (согласенъ).

3) Фамиліи посредника для исполненія таможенныхъ обрядностей, акцизныхъ и полицейскихъ правилъ на станціи назначенія

4) Указаніе условнаго тарифа (ст. 109 Общ. Уст.)

5) Заявленіе отправителя о ручательствѣ за точность показаннаго имъ вѣса *)

6) Къ накладной приложены документы

ПОДПИСЬ ОТПРАВИТЕЛЯ:

*) Ручательство отправителя въ графѣ 5-й должно быть выражено написаніемъ отправителемъ слова „ручаюсь".
Въ случаѣ-же неручательства, графа 5-я должна быть погашена станціею отправленія прописаніемъ слова: „нѣтъ".

Сборы по разсчету станціи.

	Отправленія. Руб.	Коп.	Прибытія и транзитомъ. Руб.	Коп.
1. Провозная плата за все разстояніе, кромѣ платы, указанныхъ въ графѣ 27	13	46		
2. Плата за проводниковъ				
3. Провозъ отгруженнаго товара по ст. 60				
4. Пени съ отмѣткою № протокола Общ. Уст.				
5. Станціонные расходы		17		
6. Наложенный платежъ №				
7. Плата за переводъ наложеннаго платежа				
8. Сборы по увѣдомленію №				
9. Перегрузка (или передача)				
10. Отгрузка клади (по ст. 60 Общ. Уст.)				
11. Плата за вѣтви дор. назнач., незав. общ. тарифа				
12. Пользованіе подъемн. кран. на ст. назнач.		5		
13. Выгрузка				
14. Увѣдомленіе грузоэоз. (по ст. 80 Общ. Уст.)				
15. Исправленіе упаковки на станц. назначенія				
16. Простой вагоновъ и платф. на ст. назначенія				
17. Плата за поврежденіе вагона и принасобленія на ст. назначенія				
18. Взвѣшиваніе (по ст. 87 Общ. Уст.)				
19. Храненіе по прибытіи груза				
20. Сборы желѣзнодор. город. станц. по прибытію				
21. Государственный сборъ				
22. Взвѣшиваніе при отправленіи		6		
23. Пользованіе подъемн. кран. на ст. отправленія		8		
24. Нагрузка				
25. Щиты		5		
26. Сборъ въ 1/2 коп. съ пуда		24		
27. Плата за вѣтви дор. отпр., незав. общ. тарифа				
28. Храненіе до отправленія				
29. Простой вагон. и платф. на ст. отправленія				
30. Сборы по складочной оберткѣ				
31. Таможенные расходы				
32. За приспособленіе				
33. Исправл. упаковки при отправленіи				
34. Плата за поручительство, вагон. и приспособленій дор. ст. отправленія				
35. Сборъ				
36. Сборъ				
37. Герб. сборъ съ платы за объявл. цѣнность				
38. Перевозка по желѣзной дорогѣ				
39. Рѣчной сборъ съ объявленной суммы				
40. Страхов. премія по перевозкѣ водою				
41. Гербовый сборъ со страховой преміи				
42.				
ИТОГО				
Въ томъ числѣ взыскано при отправленіи				
ОСТАЕТСЯ ДОПОЛУЧИТЬ		17		06

Взыскано станціею назначенія по окончательному разсчету (прописью).

дня 191 года. Подпись агента станціи назначенія

Сер. К. О. № 24. Цѣна 2 к.

Отправить сами ПРОШУ СОБЛЮДАТЬ ОБРАТНОЙ ТАРЫ

Для отправленія Сумы Юго-зап.

ОДЕССАНОВ

ПРИНЯТО ВЪ ПОГРУЗКУ

ОПЛАЧЕНО

ОТМѢТКИ СТАНЦІЙ О СОСТАВЛЕНІИ ПРОТОКОЛОВЪ, ДО НАСТОЩЕЙ НАКЛАДНОЙ ОТНОСЯЩИХСЯ.

I. Время принятія груза безъ обожданія въ складѣ:

ПУТЕВОЙ СТАНЦІИ.

ОДЕССА-ДОРТ Ю.-З.Ж.Д.
ЗАНЯТОЙ ПЛОЩАДИ
1914 г. ... МАЯ ...
... ЧАС. ... МИН.

II. Грузъ принятъ съ обожданіемъ въ складѣ:
записанъ на очередь за №
исключенъ изъ очереди ... числа ... мѣсяца 191 г.
перепесенъ на новую очередь ... числа ... мѣсяца 191 г. за № ... будетъ отправленъ ... числа ... мѣсяца 191 г. очереди № ... или вслѣдъ за отправленіемъ ожидающихъ очереди грузовъ двухъ послѣднихъ отправителей (имя и фамилія) ...

III. Время наступленія очереди отправки очереднаго груза:

ПУТЕВОЙ СТАНЦІИ.

IV. Подвижной составъ поданъ для нагрузки средствами отправителя до или послѣ полу ... числа ... мѣсяца 191 года.

V. Подвижной составъ принятъ отъ отправителя по нагрузкѣ или за непополненіемъ таковой: до или послѣ полу ... числа ... мѣсяца 191 года.

VI. Указанный на оборотѣ вѣсъ груза провѣренъ ст. ..., оказалось ... пуд.

ПУТЕВОЙ СТАНЦІИ.

Подпись агента:

VII. Отгружено на ... станціи ... мѣстъ ... пуд. ... фун. ... груза.

ПУТЕВОЙ СТАНЦІИ.

Подпись агента:

VIII. Подвижной составъ поданъ для разгрузки средствами получателя до или послѣ полу ... числа ... мѣсяца 191 года.

IX. Подвижной составъ возвращенъ дорогѣ по исполненіи выгрузки до или послѣ полу ... числа ... мѣсяца 191 года.

X. Время выгрузки груза съ обозначеніемъ до или послѣ полудня:

ПУТЕВОЙ СТАНЦІИ.

СТ. СУМЫ ЮЗ.Ж.Д.
15 ЯНВ 1914 ДО ПОЛУДН.
... ЧАС. ... МИН.

XI. Время выдачи груза получателю:

ПУТЕВОЙ СТАНЦІИ.

СУМЫ
15 ЯНВ 1914 г. ... ДО ПОЛУДН.
... ЧАС. ... МИН.

50

Сумская Городская Управа

Ордеръ въ кассу

№ 124

Ст. расх. 145

Выдалъ кассиръ [signature]

„4" февраля 1914 г. 14 р. 80 к.

Слѣдуетъ выдать Василію Шеметову за побѣлку помѣщенія занимаемаго Мировымъ Судьею при 2й товарной части 13 р. и за мойку головъ, оконъ и дверей тѣмъ побѣлки 1. 80. всего четырнадцать р. 80 к.

Городской Голова

Члены Управы [signature]

Бухгалтеръ [signature]

Четырнадцать р. 80 к. получилъ

„4" февр 1914 г. В. Шеметовъ

Въ Сумскую Городскую Управу

51

Уплачено 14 р. 80 к.
Членъ Управы

Василія Шеметова

Требованіе.

Покорнѣйше прошу Городскую Управу выдать мнѣ четырнадцать руб. 80 коп. за произведенную мною слѣдующую работу: при Окружномъ Судѣ въ камерѣ Мирового Судьи первого участка, починито и побѣлено стѣны и потолки въ двухъ комнатахъ всего = 52 кв. саж. по 25 коп за саж. = 13 руб.
заплочено за мѣшку половъ дверей и окнъ = 1 р. 20 к.
и куплено 2 мѣшка заплочено = 60 коп.

Итого: 14 р. 80 к.

1914 года февраля 4 дня В. Шеметовъ

52

Сумская Городская Управа

Ордеръ въ кассу

№ 125

Ст. расх. 147

Выдалъ кассиръ [signature]

„4" февраля 1914 г. 42 р. 60 к.

Слѣдуетъ выдать А. М. Мулюкиной за вынутыя 2" водопроводныя трубы при прокладкѣ по Покровской улицѣ городской 4" магистрали водопровода, всего — сорокъ два руб. 60 коп.

[signature]

Городской Голова

Члены Управы [signature]

Бухгалтеръ [signature]

Сорокъ два руб. 60 коп. получилъ „4" февраля 1914 г. Получила Сабла Петровна Семенко.

53

Г. О. У.

СУМСКАЯ
ГОРОДСКАЯ
УПРАВА.

6 НОЯ. 1913

№ 4831

г. Сумы,
Харьковской губерніи.

Г-жѣ Домовладѣлицѣ г. Сумъ А. М. Мулюкиной.

Въ виду проведенія городомъ по Покровской улицѣ 4" магистрали городского водопровода, прежнія 2" трубы, въ укладкѣ коихъ П. А. Мулюкинъ принималъ матеріальное участіе, въ настоящее время извлечены. Примѣнительно къ суммѣ затраченной П.А. Мулюкинымъ собственно на трубы /не считая ихъ укладки/ на его долю приходится 21,30 трубы или въ переводѣ на деньги 42 руб. 60 коп.

Вслѣдствіе чего Городская Управа проситъ Васъ, Милостивая Государыня, увѣдомить ее на семъ же, что Вы предпочитаете получить: трубы ли въ количествѣ

21,30 или ихъ стоимость въ суммѣ 42 руб. 60 коп.-

Членъ Управы [signature]

Секретарь [signature]

По довѣренности Александры Мирсейковны Мукоиной имѣю честь уведомить Городскую Управу, что желаю получить стоимость трубъ — 42р. 60 коп. 1913 г. 1 ноября 8 дня. 1 Дивизіонный Ассесоръ Василій Ситнико — поверенный Ал. Мукоиной.

54

Сумская Городская Управа

Ордеръ въ кассу

№ 126

Ст. расх. 148.

Выдалъ кассиръ [illegible]

„5" февраля 1914 г. 49 р. „ к.

Слѣдуетъ отослать въ Сумское Казначейство поступившіе въ Управу 4 сего февраля за выданныя промысловыя свидѣтельства, - сорокъ девять руб.

Городской Голова [illegible]

Члены Управы [illegible]

Бухгалтеръ [illegible]

получилъ

„5" февр 1914 г. № 761.

55

Сумская Городская Управа

Ордеръ въ кассу

№ 128

Ст. расх. 149.

Выдалъ кассиръ [signature]

„5" февраля 1914 г. 3 р. 52 к.

Слѣдуетъ выдать завѣдующему Дѣлопроизводствомъ Городской телефонной сѣти С. П. Левко въ возвратъ расходовъ, по отправкѣ ящиковъ изъ подъ аккумуляторовъ фабрикѣ Тюдоръ, въ Петербургѣ, — всего три руб. 52 коп.

спец

Городской Голова [signature]

Члены Управы { [signature] [signature]

Бухгалтеръ [signature]

Три рубля пятьдесятъ коп. получилъ

„5" февраля 1914 г. Дѣлопроизводитель телефоннаго отдѣла [signature]

56

Въ Сумскую Городскую Управу

Зав. Дѣлопроизводствомъ
Телефоннаго Отдѣла

Покорнѣйше прошу Городскую Управу о возвратѣ изъ суммъ переустройства сѣти израсходованныхъ мною на отправку ящиковъ изъ подъ аккумуляторовъ въ С-Петербургъ на фабрику Тюдоръ. Три руб. 52коп 3р 52коп.

Дѣлопроизводитель
городской телефонной сѣти.

Левин

Слѣдуетъ выдать въ возвратъ расхода изъ суммъ переустройства три рубля 52коп.

Черевр.

Завѣдывающій городскою
телефонною сѣтью

Б. Обрукин

57

Сумская Городская Управа

Ордеръ въ кассу

№ 127

Ст. расх. 150

Выдалъ кассиръ [signature]

„5" февраля 1914 г. 35 р. 13 к.

Слѣдуетъ выдать базарному П. С. Дейнекѣ въ возвратъ произведенныхъ имъ расходовъ подробно поименованнымъ на оборотѣ сего всего тридцать пять руб. 13 коп.

Городской Голова [signature]

Члены Управы [signature] [signature]

Бухгалтеръ [signature]

Тридцать пять руб 13 к получилъ

„5" февр 1914 г. [signature]

58

Счетъ

Въ Городской Управы ... Семеновича

Расходы Городской Конторы

Январь 4	Куплено ... для вытиранія стеколъ въ городскихъ фонаряхъ		1	80
14	Уплочено за отрубъ 2хъ колодъ для рубки потроховъ Мясную площадь		1	„
	Чернилъ Гор. контор.	1 ф.	„	25
26	Куплено шкафъ для храненія книгъ и чертежныхъ приборовъ Г. К.		7	„
	Уплочено за починку 2хъ стульевъ Г. к.		„	50
	вставлено стекло въ потребной платформе Мясн. площ.		„	15
	Уплочено за январь Мохову за чистку ретирада за кузницей Городской Управы Михайловка		1	10
	для II Городского Училища Мочиковъ Училища	10	2	50

Расходъ Станціи [illegible]

Январь 8.	Уплочено по счету Кованова за клямку для дверей	1	„
	торбочки тоже	„	15

Января 8 Книжку талонную баз. Контор. „ „ 20 г
Столяру за обивку дверей т. „ 1 50
за вставку въ 2хъ оконныхъ рамахъ „ „ „
стеколъ 20 т. 12 2 40
14 Спирта очищеннаго м. ц. 1 бу 1 40
Денатурированнаго „ 1/4 в. „ 70 г
тоже „ 1/2 ведр 1 40
18 Уплочено извощику за поѣздку
Городоваго на Свалочной пунктъ т. „ 50 г
Смальца свеннаго 1/2 т. „ 15 г
Кроликъ самецъ т. „ 20 г
Уплочено за поѣздку фельдшеромъ
на Дезинфек къ разнымъ лицамъ 1 10
Соли поварной 5 ф „ 7 г
28 Банка стеклянная 1 м „ 35 г
Уплочено извощику за поѣздку „ „ „
на Свалочной пунктъ Городоваго „ „ 50
Уплочено за Январь Мѣсяцъ
за Майку Халатовъ 7 1/2 к 32 2 40
Полотенцовъ 3 к 74 2 22

Взысканный расходъ дѣйствительно произведенъ, что и удостовѣряю вкл. вр. Пискановъ

Базар Шейнина } Итого 30-18 к

1914 год Января 31 дня

Февраля 1 дня Уплочено по Счету Шаповалова
за Чай и Сахаръ базаръ Кон. — „ 4 95

35-13

59

Алексѣй Сергѣевичъ Кованов, Сумы.

Сумы, Января 8 дня 1914 г.

Госпо для базарной Конторы

Въ

2 к. Арсенье Каменк 40 1 р

итого 1 р

д и спасение А. Ковалов

60

..... дня 191 г.

ЗА ВЫСШЕЕ КАЧЕСТВО МУКИ

ВАЛЬЦЕВАЯ МЕЛЬНИЦА и ПШЕНО-КРУПОРУШКА

БОЛЬШ. ЗОЛОТ. МЕД. г. РИМЪ 1911 г.

НА РИМСК. МЕЖДУНАР. ВЫСТАВКИ.

Николая Ивановича Богатырева

г. СУМЫ, Харьковской губерніи ТЕЛЕФОНЪ № 128

Счетъ Для Второго Городского Училища

СУМЫ, ПЕЧАТНЯ ГРАВЕРА Л. БАЛЬТЕРЪ

Мѣсяцъ	Чис.	Отпущено Вамъ	Кол. мѣш.	Вѣсъ пуд.	Вѣсъ ф.	Цѣна руб.	Цѣна к.	Сумма руб.	Сумма к.
февр	1	Муки ржаной	10				25	2	50

Деньги получены

Богатыревым

61

Петръ Семеновичъ!

Подсалуйста потрудитесь вручить учительскому старосту (10) десять мѣшковъ для мойки половъ — (только, чтобъ мѣшки были крѣпкіе безъ латокъ

Учитель Будницкій-Піонтекъ

1914 года января 15 дня.

63

Прошу базарнаго уплатить Петленко 50 копеек, израсходованныя послѣднимъ на проѣздъ при сопровожденіи уничтожаемой коровьей туши на городское скотопадавище и обратно.

Ветерин. вр. Пискановъ 18/I. 1906 г.

15-го Января 1917 г.

Кр. Максимъ Самойловичъ
Лебедевъ

Хутора Бровкова Хотин. волост.

64

На покупку ветошки для вытирки стеколъ въ Городскихъ уличныхъ фонаряхъ одинъ рубль 80 к. получилъ отъ базарного И. Дейнеки. 1914 г. Янв. 4 д.

Т. Петренко.

65

Настанцы слѣдованья вставлена
въ двухъ зимнихъ рамахъ 12 стеколъ
Получилъ дѣньги сполно отъ Базарнова
Г-н Фейнеки Получилъ 2 руб 40 коп

Василий Тимофѣевъ
1914 года Января 10 дня

Иванъ Антоновичъ
ШАПОВАЛОВЪ
г. Сумы, Харьковской губ.

1 февр 914

Въ Сумскую Базарную Контору

3 янв.	5 ф	Сахару	— 65
10 янв	1/2 ф	Чаю	— 85
" "	5 ф	Сахару	— 65
17 "	5 ф	"	— 65
24 "	5 ф	"	— 65
30 "	5 ф	"	— 65
" "	1/2 ф	Чаю	— 85

Р. № 4/95

67

Сумская Городская Управа

Ордеръ въ кассу

№ 129

Ст. расх. 131

Выдалъ кассиръ [illegible]

„6" февраля 1914 г. 87 р. 0 к.

Слѣдуетъ отослать въ Сумское Казначейство поступившіе въ Управу 5-го февраля за выданныя промысловыя свидѣтельства, восемьдесятъ семь руб.

Городской Голова [illegible]

Члены Управы [illegible]

Бухгалтеръ [illegible]

получилъ

„6" фев 1914 г. № 779

68

Сумская Городская Управа

Ордеръ въ кассу

№ 130

Ст. расх. 152

Выдалъ кассиръ [signature]

„6" февраля 1914 г. 868 р. 32 к.

Слѣдуетъ отослать въ Сумское Казначейство слѣдуемое отъ города пособіе на содержаніе въ 1° половинѣ сего 1914 г.: при Сумскомъ Реальномъ уч.:

приготовительнаго класса 198.62

двухъ первыхъ классовъ 602. "

и Сумской Александровской гимназіи. 67. "

всего восемьсотъ шестьдесятъ восемь руб. 32 коп.

Городской Голова [signature]

Члены Управы [signature] [signature]

Бухгалтеръ [signature]

№ 315

М. Н. П.

ХАРЬКОВСКІЙ УЧЕБНЫЙ ОКРУГЪ

ДИРЕКТОРА
СУМСКАГО РЕАЛЬНАГО
УЧИЛИЩА

Янв. 29 дня 1914 г.
№ 116.
Г. Сумы.

29 Января 1914 г.

Въ Сумскую Городскую Управу.

Имѣю честь увѣдомить Сумскую Городскую управу, что согласно моего отношенія распоряженіемъ Харьковской Казенной Палаты по книгамъ Сумскаго Казначейства открытъ съ 1914 г. счетъ спеціальныхъ средствъ Сумскаго реальнаго училища по § 5 ст. 5 / разные доходы училища /.

Вслѣдствіе сего имѣю честь покорнѣйше просить Сумскую Городскую Управу ассигнуемыя Сумской Городской Думой изъ городскихъ средствъ на содержаніе приготовительнаго класса при Сумскомъ реальномъ училищѣ ежегодныя пособія въ размѣрѣ 397 руб. 25 коп. вносить, начиная съ текущаго / 1914 / года, въ Сумское Казначейство въ спеціальныя средства Сумскаго реальнаго училища по §5 ст 5

/ разные доходы училища./.

Директоръ училища М. Робязко

Письмоводитель П. Подольск

Въ Сумское Казначейство

Городская Управа препровождаетъ при этомъ 198-62 слѣдующее отъ города пособіе на содержаніе въ 1-м половинѣ сем. 1914 г. приготовительнаго класса при Сумск. Реальномъ уч. проситъ Казначейство зачислить означенную сумму въ счетъ спеціальныхъ средствъ Реальнаго уч. по § 5, ст. 5 /разные доходы училища/ въ полученіи же денегъ выдать квитанцію

Чл. Упр.

КВИТАНЦІЯ ГОСУДАРСТВ. ПАСТАТЕЙСКАЯ

70

БЕЗПЛАТНО.

Сумское

КАЗНАЧЕЙСТВО

Харьковской губерніи

КВИТАНЦІЯ

на 198 р 62 к

" " 6. ФЕВР. 1914 1 года по приходному журналу въ книгѣ 2

въ статьѣ 2261 записано на приходъ отъ кого: Сумской Городской Управы, за № 780

на какой предметъ: на содержаніе въ 1 половину 1914 г. приготовительнаго класса при Сум. Реальномъ уч., въ спеціальныя средства Сум. Реальнаго уч. по § 5, см. 5

всего сто девяностъ восемь руб. шестьдесятъ двѣ к.

Казначей [signature] Бухгалтеръ [signature]

№ 369930

Серія Ѳ в.

КВИТАНЦІЯ ГОСУДАРСТВ. КАЗНАЧЕЙСТВА.

№ 369929

Серія Ѳ в.

БЕЗПЛАТНО.

Сумское

КАЗНАЧЕЙСТВО

Харьковской губерніи

КВИТАНЦІЯ

на 669 р. 70 коп.

„6" Февраля 1914 года по приходному журналу въ книгѣ 2

въ статьѣ 2260 записано на приходъ отъ кого: Сумской Городской Управы при отношеніи № 781

на какой предметъ: на содержаніе въ 1-й половинѣ сего 1914 г. первыхъ двухъ классовъ при Сумскомъ реальномъ училищѣ 602 р. и Сумской Александровской Гимназіи 67 р. 70 к. въ доходъ казны по § 32 ст. 7 см. М. Н. Пр. 1914 г.

всего шестьсотъ шестьдесятъ девять руб. семьдесятъ коп.

Казначей [signature]

Бухгалтеръ [signature]

72

Сумская Городская Управа

Ордеръ въ кассу

№ 131

Ст. расх. 153.

Выдалъ кассиръ Свор

„6" февраля 1914 г. 14 р. 07 к.

Слѣдуетъ выдать Якову Ермоленку за доставленную имъ солому для подстилокъ лошадямъ городскою пожарнаго обоза — четырнадцать руб. 07 коп.

Городской Голова [signature]

Члены Управы [signature]

Бухгалтеръ [signature]

Четырнадцать руб. 07 коп. получилъ

„6" февраля 1914 г.

ГЕРБОВАЯ МАРКА ПЯТЬ 5 КОП.

Яковъ Ермоленко

73

Уплатить 14-07 коп.

Въ Сумскую городскую управу принято соломы для 2й части отъ Якова Ярмоленка почетрнадцать копёокъ за пудъ Февраля 6го дня 1914го года.

Сто пудовъ 100 и 20 ф.

С. Ткаличевъ

100 п. 20 ф. × 14 к = 14 р. 07 коп.

74

Сумская Городская Управа

Ордеръ въ кассу

№ 133

Ст. расх. 151

Выдалъ кассиръ

„6“ февраля 1914 г. 1232 р. 50 к.

Слѣдуетъ выдать Сумскому Купеческому Старостѣ П. Г. Черняеву взыскание Управою съ производителя свидѣтельства на купеческія общественныя надобности и на содержаніе канцеляріи купеческаго старосты, всего одну тысячу двѣсти тридцать два руб. 50 коп.

Городской Голова

Члены Управы

Бухгалтеръ

Одну тысячу двѣсти тридцать два руб. 50 получилъ „6“ февраля 1914 г. Сумской Купеческій Староста Павелъ Григорьевъ Черняевъ

75

Сумская Городская Управа

Ордеръ въ кассу

№ 134

Ст. расх. 135

Выдалъ кассиръ [signature]

„6" февраля 1914 г. 28 р. 20 к.

Слѣдуетъ выдать завѣдующему городскою телефонною сѣтью Б. Н. Обухову израсходованные имъ на разъѣзды по наблюденію за переустройствомъ телефонной сѣти за время съ 25 октября 1913 г. по 1 февраля 1914 г. — двадцать восемь руб. 20 коп.

Городской Голова [signature]

Члены Управы [signature] [signature]

Бухгалтеръ [signature]

Двадцать восемь р. 20 коп. получилъ

„6" февраля 1914 г. Б. Обухов

В Сумскую Городскую Управу.

Завѣдующаго городскою телефонною сѣтью.

ЗАЯВЛЕНІЕ.

Ввиду сокращенія работъ по переустройству сѣти, по случаю наступленія зимняго періода, и находя вслѣдствіе этого выдачу мнѣ разъѣздныхъ въ размѣрѣ 30 рублей въ мѣсяцъ съ 15 октября несоотвѣтственной потребности, настоящимъ покорнѣйше прошу Городскую Управу оплатить мои расходы на разъѣзды по линіямъ по дѣйствительной стоимости,, а именно:

съ 25 октября	по 31 октября	. . . . .	4 р. 20 к.
" 1 ноября	" 30 ноября	. . . . .	9 р. 40 к.
" 1 декабря	" 31 декабря	. . . . .	6 р. 80 к.
" 1 января	" 31 января	. . . . .	7 р. 80 к.
		а всего	28 р. 20 к.

Въ теченіе означеннаго времени закончены переустройствомъ линіи: Петропавловская ул. и выгонъ съ отвѣтвленіями, Троицкая ул. съ отвѣтвленіями, Воскресенская, сремонтирована линія по Харьковскимъ плотинамъ, устроены вводы по Суджанской улицѣ.

Завѣдующій телефонною сѣтью

77

Сумская Городская Управа

Ордеръ въ кассу

№ 132

Ст. расх. 157

Выдалъ кассиръ Свар

„6" февраля 1914 г. 40 р. 12 к.

Слѣдуетъ выдать Члену Управы Д. М. Коренатову израсходованныя имъ на надобности поименованныя на оборотѣ сего, все 20 сорокъ руб. 12 коп.

Городской Голова [signature]

Члены Управы [signature] [signature]

Бухгалтеръ [signature]

Сорокъ руб. 12 коп. получилъ

„6" февраля 1914 г. Д. Коренатов

78

Въ Сумскую Городскую Управу

Выдать 40 р. 12 коп.
[illegible]

Члена Управы Д. М.
Корепанова.

Счетъ.

Прошу Управу уплатить мнѣ сорокъ руб. 12 к. израсходованные мною на слѣдующія надобности:

13 января при ремонтѣ колодца № 3, 1 под. 1 р. и
14, 15, 16, 17 и 8 января за 5 дней 1 под. по 1 р. въ день — 6 р. "
для сего колодца куплено масла варен. 4½ ф. по 16 к. — " 72 к.
28, 29, 30 и 31 января и 1 февраля при ремонтѣ колодца № 4, 4 дня по 2 человѣка и 1 день 1 чел. за 9 дней по 1 руб. . . . . 9 р. —
для сего колодца куплено сала говяжего 3 ф. по 23 к. . . " 69 к.
Куплено масла варенаго 4½ фн. по 16 к. — " 72 к.
Уплачено нанятому молотобойцу за исполненіе обязанностей, вмѣсто заболѣвшаго слесаря Василія, а потомъ вмѣсто ранившаго машиниста Козьменка съ 10 января по 1 февраля изъ 16 р. въ мѣсяцъ 11 р. 19 к.
Уплачено ваньку при отправкѣ раненаго Козьменка для перевязки . . . . 20 к.
Куплено тряпья 5 пуд. по 1 р. 60 к. за пудъ . . 8 р. —
" соляной кислоты на . . . " 10 к.
Уплачено за нарѣзку 3 штемпелей для пломбировки извозчиковъ . . . . 3 р. 50 к.

Итого . . 40 р. 12 к.

5 Февраля 1914 г.

Членъ Управы Д. Корепанов

79

Сумская Городская Управа

Ордеръ въ кассу

№ 135

Ст. расх. 157

Выдалъ кассиръ [illegible]

„7" февраля 1914 г. 06 р. „ к.

Слѣдуетъ Отослать въ Сумское Казначейство поступившіе въ Управу 6 сего февраля за выданныя промысловыя свидѣтельства, — девяносто шесть руб.

Городской Голова [illegible]

Члены Управы [illegible]

Бухгалтеръ [illegible]

получилъ

„7" Февр 1914 г. № 790.

80

Сумская Городская Управа

Ордеръ въ кассу

№ 136

Ст. расх. 158

Выдалъ кассиръ [illegible]

„7" Февраля 1914 г. 48 р. 60 к.

Слѣдуетъ отослать въ Сумское Казначейство 6% взносъ съ добавочнаго жалованья учителей и учительницъ Сумскихъ городскихъ приходскихъ училищъ за 1 тыс. сорокъ восемь руб. 60 коп.

Городской Голова [illegible]

Члены Управы [illegible]

Бухгалтеръ [illegible]

получилъ

„7" Фев 1914 г. № 731.

Черновая

81

Въ Сумск. Казнач.

Препровождая при этомъ 48 р. 50 к. составляющіе 6% взносъ съ добавочнаго жалованья учит. и учительницъ Сумскихъ городскихъ приходскихъ училищъ за 1 половину сего 1914 г., а именно: И. В. Миловидова 9 р., Н. М. Зелинскаго 10 р. 80 к. Е. М. Шелудковской 3 р. 60 к., Е. Н. Кублицкаго-Піотухъ 9 р., М. А. Милостанова 10 р. 80 к. и Е. М. Шелудковской 5 р. 40 к. Городск. Управа проситъ Казначейство означенныя деньги зачислить въ 30 отдѣлъ спеціальныхъ средствъ М. Н. П. въ капиталъ пенсіонной кассы народныхъ учит. и учит. въ теченіи эти денегъ выдать квитанцію.

Ч. мн. Упр. Б. А.

За 1-ю полов. 1914 г.

Миловинова	съ	300 р.	9 р.	"	
Земинскаго	"	360 р.	10.	80.	
Шелудковской	"	120 р.	3.	60.	23. 40.
Кудлицкому-Піотуръ		300 р	9.	"	
Милостанова		360 р	10.	80.	
Шелудковской		180 р.	5.	40	25. 20
			48.	60.	

Копія 82

Сумское Казначейство Квитанція Харьковской губерніи на 48 р. 60 коп. 7 фев. 1914 г. по приходному журналу въ Книгѣ 2-й, въ статьѣ 2318 записано на приходъ отъ Кор: Сумской Городской Управы № 791. на какой предметъ: 6% взносъ съ добавочнаго жалованья учителей и учительницъ Сумскихъ городскихъ Приходскихъ училищъ за 1 нояб. 1914 г. И. В. Миловинова 9 р. П. М. Зелинскаго 10 р. 80 к., Е. И. Шелудковской 3 р. 60 к. Е. П. Кублицкаго Піотухъ 9 р., М. А. Милостанова 10 р. 80 к. и Е. И. Шелудковской 5 р. 40 к. въ спец. средства М. Н. П. въ пенсіонную кассу народныхъ учителей и учительницъ, всего сорокъ восемь р. 60 к. Подлинная за надлежащею подписью. Съ подлин. вѣрно: Бухгалтеръ Сумской Городской Управы [illegible]

Серія Ф. в. № 369.978

83

Сумская Городская Управа

Ордеръ въ кассу

№ 137

Ст. расх. 159

Выдалъ кассиръ [illegible]

„7" Февраля 1914 г. 25 р. 95 к.

Слѣдуетъ выдать Андрею Павловичу Ивченку за сдѣланную имъ для книгъ городской библіотеки полку-шкафъ и за исправленіе стульевъ, — всего двадцать пять р. 95 к.

Городской Голова [illegible]

Члены Управы [illegible]

Бухгалтеръ [illegible]

Двадцать пять р. 95 к. получилъ

„7" Февраля 1914 г. Андрей Ивченко

839

Въ Симскую Городскую Управу

Андр. Павл. Ивченка

7 февраля 1914 г.

Счетъ.

1. Сдѣланы для городской библіотеки полки - шкафъ вышиною 3 ар. 12 вр. шир. 5 ар. 12 вр. на три отдѣленія по восьми полокъ въ каждомъ сосновый черный подъ лакъ за матеріалъ и работу — 25 рублей

2. Исправлены стулья: мягкое 60 коп.
и вѣнское 35 к.
итого 25 р. 95 коп.

Работы выполнены согласно заказу.
Ивченку слѣдуетъ уплатить двадцать пять руб. 95 коп. 1914 г. февр. 7 дня
Завѣд. библ. К. Ефремовъ

84

Сумская Городская Управа

Ордеръ въ кассу

№ 138

Ст. расх. 160

Выдалъ кассиръ [illegible]

„7" февраля 1914 г. 12 р. 0 к.

Слѣдуетъ выдать Якову Соколову за доставленныя имъ метла для очистки мясной платформы, — всего двѣнадцать руб.

Городской Голова [illegible]

Члены Управы [illegible]

Бухгалтеръ [illegible]

Двѣнадцать рублей получилъ

„7" февраля 1914 г. Яковъ Соколовъ

12 руб

Въ Сумскую Городскую Управу

Крестьянина Якова
Соколова

Заявленіе

Покорнейше прошу Городскую Управу выдать мнѣ деньги за проданные мною метлы всего 300 штукъ по 4 коп. каждая а всего 12 рублей. 1914 года февраля 7 дня
Яковъ Соколовъ

Тринста штукъ метелъ по 4 коп. каждая для уборки мѣсной платформы принялъ
Тимонъ Петренко.

86

Сумская Городская Управа

Ордеръ въ кассу

№ 139

Ст. расх. 161.

Выдалъ кассиръ Свар

„7" февраля 1914 г. 3576 р. 25 к.

Слѣдуетъ отослать Сумскому Коммерческому Училищу на нужды его взысканные Управою съ промысловыхъ и сословныхъ купеческихъ свидѣтельствъ, всего три тысячи пятьсотъ семьдесятъ шесть руб. 25 коп.

Городской Голова [signature]

Члены Управы [signature]

Бухгалтеръ [signature]

получилъ

„ " 191 г.

№ 454

М. Т. и П.

СУМСКОЕ

КОММЕРЧЕСКОЕ УЧИЛИЩЕ.

ПОПЕЧИТЕЛЬНЫЙ СОВѢТЪ.

Февраля 5 дня 1874 г.

№ 608

г. Сумы.

Февраля 1874

87

Въ Сумскую Городскую Управу.

Попечительный Совѣтъ имѣетъ честь просить Городскую Управу переслать на имя училища сборъ, установленный Министерствомъ Торговли и Промышленности на содержаніе коммерческаго училища, съ промысловыхъ свидѣтельствъ на торговыя предпріятія первыхъ двухъ разрядовъ и на промысловыя предпріятія первыхъ пяти разрядовъ въ размѣрѣ 15% казенной цѣны.

За Предсѣдателя П. Черняк

Секретарь С. Зиновьевскій

Въ 1 февраля % поступило сбор 3 57 р. 25 к. буд. [illegible]

Если сборъ поступилъ, не задерживая отправить въ распоряженіе Совѣта Училища

М. Т. и П.

ДИРЕКТОРЪ
СУМСКАГО
Коммерческаго Училища.

Февраля 7 дня 1914 г.

№ 609

г. Сумы, Харьк. губ.

Получено 7 Февраля 1914 года отъ Сумской Городской Управы, сбора съ промышленныхъ свидѣтельствъ, на содержаніе коммерческаго училища три тысячи пятьсотъ семьдесятъ шесть руб. 25 коп. (3576 р. 25 к.).

Директоръ училища

89

Сумская Городская Управа

Ордеръ въ кассу

№ 140

Ст. расх. 162

Выдалъ кассиръ [illegible]

„7" февраля 1914 г. 13 р. 05 к.

Слѣдуетъ выдать Евдокиму Тележенку за доставленную солому для подстилокъ лошадямъ пожарнаго обоза, — тринадцать руб. 05 коп.

Городской Голова [illegible]

Члены Управы [illegible]

Бухгалтеръ [illegible]

Тринадцать руб. 05 коп. получилъ

„7" февраля 1914 г.

Тележенко Евдокимъ

90

Уплатить за 93 пуд. 30 фунт. соломы по 14 коп. за пуд.

Принято на 2-го часть отъ Евдокима Н. Твелиженко соломы ржаной девяносто три пуда и тридцать фунтовъ (93 п. 30 ф.) по четырнадцать копеекъ пудъ.

7 февраля 1914-го года

за 93 п. 30 ф. по 14 к. С. Ткаличевъ

за пудъ слѣдуетъ 13 р. 05 коп.

91

Сумская Городская Управа

Ордеръ въ кассу

№ 141

Ст. расх. 165

Выдалъ кассиръ [signature]

„8" февраля 1914 г. 21 р. „ к.

Слѣдуетъ отослать въ Сумское Казначейство поступившіе въ Управу 7 сего февраля за выданныя промысловыя свидѣтельства, — двадцать одинъ руб.

Городской Голова [signature]

Члены Управы [signature]

Бухгалтеръ [signature]

получилъ

„8" февр. 1914 г. № 795

92

Сумская Городская Управа

Ордеръ въ кассу

№ 142

Ст. расх. 166

Выдалъ кассиръ [illegible]

„8“ февраля 1914 г. 106 р. 66 к.

Слѣдуетъ выдать Козьмѣ Андреевичу Лямичеву за очистку ретирадныхъ мѣстъ и помойныхъ ямъ при городскихъ зданіяхъ въ январѣ с. г. 91. 66. и со двора базарной конторы 15. „ всего сто шесть руб. 66 коп.

Городской Голова [illegible]

Члены Управы [illegible]

Бухгалтеръ [illegible]

Сто шесть руб. 66 коп. получилъ „8“ февраля 191 г. Козьма Лямичевъ

Синдзотъ
Уплатить 15 руб
Шреба

5 февраля 1914 года

Счетъ

5 февр. 1914

Въ Сумскую городскую управу отъ К. Лямичева за очистку ямы отъ мит. роскопической станціи вывезено нечистотъ 20 бочекъ за каждую бочку по 75 к. Итого 15 руб.

5 Февраля Лямышева обозъ вывезъ 20 б. нечистотъ съ ямы которая во дворѣ базарной конт. помощ. базар. Стугаевъ

94

Сумская Городская Управа

Ордеръ въ кассу

№ 143

Ст. расх. 1407

Выдалъ кассиръ [illegible]

„8" февраля 1914 г. 50 р. = к.

Слѣдуетъ выдать Хуны Фалковичу Карельштейнъ на выкупъ бутоваго камня для мостовыхъ въ г. Сумахъ по накладной № 14303 — пятьдесятъ рублей

Городской Голова [illegible]

Члены Управы [illegible]

Бухгалтеръ [illegible]

Пятьдесятъ рублей — получилъ

„8" февраля 1914 г.

[illegible]

95

Сумская Городская Управа

Ордеръ въ кассу

№ 144

Ст. расх. 168

Выдалъ кассиръ [illegible]

„10" февраля 1914 г. 195 р. „ к.

Слѣдуетъ отослать въ Сумское Казначейство поступившіе въ Управу 8-го февраля за выданныя промысловыя свидѣтельства, — сто девяносто пять руб.

Городской Голова [illegible]

Члены Управы [illegible]

Бухгалтеръ [illegible]

получилъ

„ " 191 г.

96

Сумская Городская Управа

Ордеръ въ кассу

№ 145

Ст. расх. 169

Выдалъ кассиръ [illegible]

„10" февраля 1914 г. 350 р. = к.

Слѣдуетъ отослать по принадлежности изъ денегъ, причитающихся М. Д. Погорѣльской за наемъ у нея помѣщенія для Управленія Воинскаго Начальника съ 1-го Января по 1-е іюля с/г., въ уплату повинностей за имущество ея Погорѣльской всего Триста пятьдесятъ рублей

Городской Голова [illegible]

Члены Управы [illegible]

Бухгалтеръ [illegible]

получилъ

„ " 191 г.

Копія 97

Серія 3 № 287.385

Сумское Казначейство Квитанція Харьковской губерніи на 114 р. 47 к. 11 февраля 1914 г. по приходному журналу, въ ст. 12, въ уплату за владѣніе Погорѣльской Маріи № 353, земскихъ сборовъ: чеки 7 р. 57 к., недоимки 106 р. 90 коп. — всего сто четырнадцать руб. 47 коп. Подлинная за надлежащею подписью. Съ подлинною вѣрна: Бухгалтеръ Сумской Городской Управы [illegible]

Копія

98

Серія Е. № 037692. Безплатно
Статья вспомогательнаго приходного
журнала № 176. – 101 руб. 56 коп.
Сумскаго Казначейства. Квитанція
выдана Погорѣльской Маріи Дмитріевнѣ
въ уплатѣ поступила отъ Сумской
Городской Управы государственнаго на-
лога съ недвижимыхъ имуществъ
сто одинъ руб. 56 коп. 8 февраля 1914 г.
подлинная за надлежащею подписью
съ подлинною вѣрно. Бухгалтеръ
Сумской Городской Управы [illegible]

Копія

99

Квитанція Думской Городской Управы № 213. 1914 г. февраля 10 дня. Принято въ уплату городского оцѣночнаго сбора за находящееся въ г. Думахъ недвижимое имѣніе, записанное по городской описи подъ № 354 за Марьей Дмитріевной Погорѣльской. Недоимки прежнихъ лѣтъ 130 руб. и пени 3 р. 90 коп. — всего сто тридцать три руб. 90 коп. Подлинная за надлежащею подписью. Съ подлинною вѣрна: Бухгалтеръ [illegible]

№ 2330

М. В. Д.

ПРИСТАВЪ

г. Сумъ

Харьковской губ.

Января 18 1914 г.

№ 860

г. Сумы.

2 января 1914

100

Въ Сумскую городскую управу

Препровождая при семъ повѣстку о принудительномъ взысканіи городскихъ сборовъ съ Маріи Дмитріевны Погорѣльской, прошу сдѣлать распоряженіе объ удержаніи съ нея означенной въ повѣсткѣ суммы изъ причитающейся ей арендной платы за наемъ помѣщенія для управленія Сумскаго уѣзднаго воинскаго начальника.

Приставъ

101

Г. завѣдывающей Домом М. Д. Погорельско А. Д. Плодышевской

ПОВѢСТКА

Пристава города Сумъ.

Согласно жалобы въ листой сумской городской и земской управы

съ Васъ причитаются ко взысканію

слѣдующіе сборы:

Штрафа		р.	к.
Иска въ пользу		р.	к.
Наслѣдственныхъ пошлинъ		р.	к.
Пени		р.	к.
Государственнаго налога	48	р. 82	к.
Пени	1	р. 25	к.
Земскаго сбора	149	р. 87	к.
Пени		р.	к.
Оцѣночнаго. сбора	130	р.	к.
Пени	2	р. 60	к.
Обществен. повинностей		р.	к.
Квартирнаго налога		р.	к.
Пени		р.	к.
За лѣченіе въ больницѣ		р.	к.
Раскладочнаго сбора		р.	к.
Пени		р.	к.
Дворянскаго сбора		р.	к.
А всего	357	р. 4	к.

А такъ какъ Вами и по настоящее время означенный сборъ не уплаченъ, то въ силу закона, предлагаю Вамъ уплатить таковой въ полученіемъ сей повѣстки въ противномъ случаѣ я обязанъ буду приступить ко взысканію чрезъ наложеніе ареста, на доходность получаемую съ Вашего имущества или же произвести опись и продажу Вашего движимаго имущества. Въ полученіи настоящей повѣстки прошу расписаться на второмъ ея экземплярѣ.

Декабря 10 дня 1913 г.

Приставъ города Сумъ [signature]

Повѣстку получилъ Декабря 20 дня 1913 г.

Для доставленія А. Гладышевской получилъ дворникъ Онуфрій Моргуненко за его неграмотной росписали Ѳ. Богдановъ

№ 466

7 Февраля 1914 г.

102

Въ Сумскую Городскую Управу

Милостивые Государи,

Имѣю честь покорнѣйше просить Вашего распоряженія объ уплатѣ Городскихъ, Земскихъ и Государственныхъ повинностей за счетъ Руб. 350.— слѣдуемыхъ мнѣ за аренду помѣще-

ній въ моемъ домѣ Управленія Воинскаго Начальника по первое Января 1914 г; остатокъ - уже суммы какой останется, перевести по моему адресу: Каменноостровскій пр. № 12. кв. 8. въ Петербургѣ вмѣстѣ съ оплаченными квитанціями.

Признательно благодаря Васъ въ передъ за Вашу любезность, остаюсь въ ожиданіи Вашихъ извѣстій, съ глубокимъ уваженіемъ.

Марія Погорѣльская

Оружиоч. сбора —	133-90.
Государ. навѣ	101. 56
Земскаго сбора —	114-47
Пересылка квитанцій —	07
	350 р. -

5. Февраля 1914 г.
С. Петербургъ.

103

Сумская Городская Управа

Ордеръ въ кассу

№ 146

Ст. расх. 170

Выдалъ кассиръ [signature]

„10" февраля 1914 г. 150 р. = к.

Слѣдуетъ списать въ расходъ со счета переходящихъ суммъ, присланные купцомъ Василіемъ Герасимовичемъ Косиковымъ на выборы сословнаго купеческого и промысловаго свидѣтельства на сей 1914 г. всего сто пятьдесятъ рублей

Городской Голова [signature]

Члены Управы [signature] [signature]

Бухгалтеръ [signature]

получилъ

„ " 191 г.

104

Сумская Городская Управа

Ордеръ въ кассу

№ 147

Ст. расх. 171

Выдалъ кассиръ [illegible]

„10" февраля 1914 г. 2 р. 2 к.

Слѣдуетъ списать расходомъ со счета переходящихъ суммъ присланныхъ Сумскимъ Казначействомъ въ уплату оцѣночнаго сбора за имущество Екатерины Юліановны Лифницкой, всего два руб.

Городской Голова [illegible]

Члены Управы [illegible]

Бухгалтеръ [illegible]

Квит. на оцѣн. сбор. № 214. получилъ

„ " 191 г.

105

Квитанція

Сумской Городской Управы

№ 214

1914 года февраля 10 дня.

Принято въ уплату городского оцѣночнаго сбора за находящееся въ г. Сумахъ недвижимое имѣніе, записанное по городской описи подъ № 3079 за Екатериною Юліановною Лихачицкою

платитъ

	Руб.	Коп
Недоимки прежнихъ лѣтъ . . .	2.	~
Пени	—	—
Оклада 1914 г.	—	—
Пени	—	—
Въ счетъ будущихъ платежей. . .	—	—
ВСЕГО.	2.	~

два рубля

Членъ Управы

Кассиръ

СУМСКАЯ ГОРОДСКАЯ

106

Сумская Городская Управа

Ордеръ въ кассу

№ 148

Ст. расх. 172

Выдалъ кассиръ [illegible]

„10" Февраля 1914 г. 91 р. 65 к.

Слѣдуетъ выдать Даніилу Афанасьевичу Шульженко за наемъ у него помѣщенія для нижнихъ чиновъ и лошадей др. полка, съ 1-го февраля по 1 апрѣля с. г. — девяносто одинъ р. 65 к.

Городской Голова [illegible]

Члены Управы [illegible]

Бухгалтеръ [illegible]

Девяносто одинъ руб. 65 к. получилъ „10" Февраля 1914 г. Д. Шульженко

107

Сумская Городская Управа

Ордеръ въ кассу

№ 149

Ст. расх. 1073

Выдалъ кассиръ Свар

„10" Февраля 1914 г. 2.271 р. 90 к.

Слѣдуетъ выдать домовладѣльцамъ г. Сумъ поименованнымъ въ особомъ спискѣ за наемъ у нихъ помѣщеній для нижнихъ чиновъ др. полка и Продовольственнаго магазина и лошадей др. полка, за январь сч. - двѣ тысячи двѣсти семьдесятъ одинъ руб. 90 коп.

Городской Голова [signature]

Члены Управы [signature]

Бухгалтеръ [signature]

получилъ

„ " 191 г.

Реф. № 12
1/3

Списокъ.

Сумской Городской Управы на выдачу арендной платы домовладѣльцамъ гор. Сумъ за наемъ у нихъ помѣщеній для 10 др. толка и продовольственнаго магазина.

за Январь 1914 г.

Списокъ

домовладѣльцамъ ст. Дуй-конной произведена выдача денегъ за расквартированіе въ принадлежащихъ имъ домахъ чиновъ и лошадей 2-ой арт. бригады чиновъ и лошадей 1-го конно-артиллерійскаго дивизіона, за январь мѣсяцъ.

	Сумма къ выдачѣ		Отмѣтка кассира о выдачѣ	Расписка въ полученіи денегъ
Книшова Агафія Даниловна,	45	83	Выдано	Сорокъ пять р. 83 к. получилъ Книшова
Стародубова Евгенія Ѳаддеевна,	208	38	Выдано	Двѣсти восемь р. 38 к. получила Стародубова Евгенія Ѳаддеевна.
Извѣрьникъ Аѳанасій Касьяновичъ,	27	50	Выдано	Двадцать семь р. 50 к. получилъ Аѳанасій Извѣрьникъ.
Самодаева Ольга Дмитріевна	125		Выдано	Отъ двадцати пяти руб. получила Ольга Самодаева.
	406	63		

Бурмакинъ Иванъ Ивановичъ	125		Выдано	Сто двадцать пять руб. получилъ И. Бурмакинъ
Корнѣенкова Ульяна Осиповна	125		Выдано	Сто двадцать пять р-тъ получила Ульяна Корнѣенкова
Свиридовъ Ѳедоръ Гавриловичъ	75	=	Выдано	Семьдесятъ пять р. получилъ Ѳедоръ Свиридовъ
Ефименко Денисъ Ивановичъ	116	66	Выдано	Сто шестнадцать руб. 66 коп. получилъ Денисъ Ефименко
Ковалькова Марія Даниловна	12 15	50	Выдано	Двѣнадцать семь р. 50 к. получила Марія Ковалькова
Шитикъ Дмитрій Пантелеймоновичъ	52	08	Выдано	пятьдесятъ двѣ р. 08 к. получилъ Дмитрій Шитикъ за себя и Пантелеймона Шитикова
Шитикъ Яковъ Пантелеймоновичъ	45	83	Невыдано	Сорокъ пять р. 83 к. получилъ Яковъ Шитикъ
Семенченко Ѳріанъ Аѳанасьевичъ	12	50	Выдано	Двѣнадцать р. 50 к. получилъ Ѳріанъ Семенченко за себя и Ольгу Стародубъ
	274	52		

Ильяшенко Евдокимъ Захаровичъ 62.50 63.95	126	45	Выдано	Сто двадцать шесть р. 45 к. получилъ Евдокимъ Ильяшенко
Богатырева Анна Порфирьевна	45	83	Выдано	Сорокъ пять р. 83 к. получила Богатырева
Щербакова Александра Дмитріевна	8	"	Выдано	Восемь руб. получила А. Щербакова
Ильяшенко Кириллъ Захаровичъ	50	"	Выдано	Пятьдесятъ р. получилъ Кириллъ Ильяшенко
Литвиненко Михаилъ Моисеевичъ, за ямщика и за фельдшера	50 125 175	" " "	Выдано	Сто семьдесятъ пять р. получилъ Михаилъ Литвиненко
Борщенко Моисей Леонтьевичъ	87	50	Выдано	Восемьдесятъ семь р. 50 к. получилъ Моисей Борщенко
Бибикова Марфа Наумовна	46	08	Выдано	Сорокъ шесть р. 08 к. получила Илья Бибикова
	538	36		

Брязкунъ Филиппъ Ефимовичъ	25	"	Выдано	Двадцать пять р. получилъ Елена Брязкунова и за нер. расписался Филиппъ
Гречка Пименъ Трофимовичъ	33	33	Выдано	Тридцать три р. 33 к. получилъ Пименъ Гречка
Чередниченко Федоръ Игнатьевичъ	19	50	Выдано	Девятнадцать р. 50 к. получилъ Чередниченко
Гудимъ Федоръ Петровичъ	45	83	Выдано	Сорокъ пять р. 83 к. получилъ Федоръ Петровъ Гудимъ
Рыбальченкова Ульяна Ефимовна	25	83	Выдано	Двадцать пять р. 83 к. получила Ульяна Рыбальченкова, а за нер. расписался К. Ильинъ
Савченко Митрофанъ Федотовичъ	60	83	Выдано	Шестьдесятъ р. 83 к. получилъ Савченко Митрофанъ
Шульженко Даніилъ Афанасьевичъ	45	83	Выдано	Сорокъ пять р. 83 к. получилъ Шульженко
Лысенко Александръ Васильевичъ	18	"	Выдано	Восемнадцать р. получилъ Александръ Лысенко
	274	15		

Грунскій Михаилъ Порфирьевичъ	45	83	Выдано	Сорокъ пять р. 83 к. получилъ Мих. Грунскій а заведенъ расписался Михаилъ Грунскій
Супрунова Дарья Васильевна	18	"	Выдано	Тринадцать р. получила Дарья Супрунова, а заведенъ расписался Степанъ Супрунъ
Супрунъ Степанъ Ивановичъ	10	"	Выдано	Десять р. получилъ Степанъ Супрунъ
Штогринъ Никита Ефимовичъ	98	33	Выдано	Девяносто восемь р. 33 к. получилъ Никита Штогринъ а заведенъ расписался Никита Штогринъ
Филиповъ Георгій Абрамовичъ	10	"	Выдано	Десять руб. получилъ Г. Филиповъ
Козинченко Петръ Трофимовичъ	16	50	Выдано	Шестнадцать р. 50 к. получилъ Петръ Козинченко а заведенъ расписался К. Ильинъ
Кривомазова Ульяна Федоровна	20	"	Выдано	Двадцать р. получила Ульяна Кривомазова а заведенъ расписался Д. Пинкъ
Даниленкова Ульяна Ерасимовна	15	"	Выдано	Пятнадцать руб. получилъ Ульяна Даниленкова
Игнатовскій Иванъ Павловичъ	20	"	Выдано	Двадцать р. получилъ Иванъ Игнатовскій а заведенъ расписался В. Ивенко
Бондаренко Іосифъ Матвѣевичъ	20	"	Выдано	Двадцать р. получилъ Іосифъ Бондаренко, а заведенъ расписался Е. Ильяшенко
Барышкова Акилина Степановна	15	"	Выдано	Пятнадцать р. получила Акилина Барышкова а заведенъ расписался Иванъ Лопатя
Сидоренко Иванъ Васильевичъ	9	"	Выдано	Девять р. получилъ И. Сидоренко
Супрунъ Илья Ивановичъ	10	"	Выдано	Десять р. получилъ И. Супрунъ
Супрунова Дарья Васильевна	20	"	Выдано	Двадцать р. получила Дарья Супрунова, а заведенъ расписался Степанъ Супрунъ
Косикова Марія Игнатьевна платежъ срочный 8 января с/г. 244	150	"	Выдано	Сто пятьдесятъ руб. по довѣренности матери моей получилъ 5-го февраля Ротмистръ Косиковъ
	2271	90		

Всего по сему списку слѣдуетъ къ выдачѣ двѣ тысячи двѣсти семьдесятъ одинъ р. 90 коп. (2271-90.)

Членъ Управы [illegible]

Бухгалтеръ [illegible]

228 31

112

Сумская Городская Управа

Ордеръ въ кассу

№ 150

Ст. расх. 175

Выдалъ кассиръ [illegible]

„11“ февраля 1914 г. 123 р. – к.

Слѣдуетъ отослать въ Сумское Казначейство поступившіе въ Управу 10 сего февраля за выданныя промысловыя свидѣтельства, – сто двадцать три руб.

Городской Голова [illegible]

Члены Управы [illegible]

Бухгалтеръ [illegible]

получилъ

„ “ 191 г.

113

Сумская Городская Управа

Ордеръ въ кассу

№ 151

Ст. расх. 177

Выдалъ кассиръ [signature]

„12 февраля 1914 г. 40 р. – к.

Слѣдуетъ отослать въ Думское Казначейство поступившіе въ Управу 11 сего февраля за выданныя промысловыя свидѣтельства, – сорокъ руб.

Городской Голова [signature]

Члены Управы [signature]

Бухгалтеръ [signature]

получилъ

„ “ 191 г.

114

Сумская Городская Управа

Ордеръ въ кассу

№ 152

Ст. расх. 178

Выдалъ кассиръ [signature]

„12" февраля 1914 г. 25 р. к.

Слѣдуетъ выдать Семену Панченку въ счетъ подѣлія цементныхъ тротуарныхъ плитъ двадцать пять руб.

Городской Голова [signature]

Члены Управы [signature]

Бухгалтеръ [signature]

Двадцать пять р. получилъ

„12" февр. 1914 г. Семенъ Панченко

115

Въ Сумскую Городскую Управу

Кр. Сименъ Иванов
Панченко

Заявленіе

Покорнейше прошу Городскую Управу выдать мне въ счетъ изделія цементныхъ плитъ двадцать пять руб (25 руб) 1914 года Февраля 12 дня.

Сименъ Панченко

Выдать 25 [illegible]

Гл. Управы [illegible]

ГЕРБОВАЯ МАРКА
ПЯТЬ 5 КОП.

12 фев
1914 г.

116

Сумская Городская Управа

Ордеръ въ кассу

№ 153

Ст. расх. 179

Выдалъ кассиръ [signature]

„12" февраля 1914 г. 3 р. 0 к.

Слѣдуетъ выдать учительницѣ Маріи Дмитріевнѣ Василевской, по довѣрію завѣдующей Сумскимъ Женскимъ 2-хъ классным училищемъ М. Михайловскаго пособіе отъ города на содержаніе училища, за время съ 1-го января по 1 апрѣля с. г. — триста семьдесятъ пять р. —

Городской Голова [signature]

Члены Управы [signature]

Бухгалтеръ [signature]

Триста семьдесятъ пять р. получила „12" февраля 1914 г. по довѣрію М. Василевская

Выдать 375 рублей

В Сумскую Городскую Управу

Заведующей с. Ленинским
2-классным училищем
Марии Михайловской
Заявление.

Прошу семьдесят пять рублей (375 руб.), причитающихся на содержание Сумского Ленинского училища за 1-ую четверть 1914 года, довериую получить учительнице Марии Дмитриевне Васильевской.

М. Михайловская

1914 г. 12 февраля.

118

Сумская Городская Управа

Ордеръ въ кассу

№ 154

Ст. расх. 180.

Выдалъ кассиръ [signature]

„12" Февраля 1914 г. 150 р. — к.

Слѣдуетъ выдать Нуни Карельштейну на выкупъ камня для мостовыхъ въ гор. Думахъ, сто пятьдесятъ руб.

Городской Голова [signature]

Члены Управы [signature]

Бухгалтеръ [signature]

Сто пятьдесятъ руб. получилъ „12" Февраля 1914 г.

Нуни Карельштейнъ

ГЕРБОВАЯ МАРКА ПЯТЬ 5 КОП.

119

Сумская Городская Управа

Ордеръ въ кассу

№ 155

Ст. расх. 185

Выдалъ кассиръ [illegible]

„13" февраля 1914 г. 112 р. 0 к.

Слѣдуетъ отослать въ Сумское Казначейство поступившее въ Управу 12 сего февраля за выданныя промысловыя свидѣтельства — сто двѣнадцать руб.

Городской Голова [illegible]

Члены Управы [illegible]

Бухгалтеръ [illegible]

получилъ

„ " 191 г.

120

Сумская Городская Управа

Ордеръ въ кассу

№ 156

Ст. расх. 186.

Выдалъ кассиръ [signature]

„13" февраля 191 г. 100 р. 0 к.

Слѣдуетъ выдать Николаю Примовѣ, А. Кнышу и И. Христенку за очистку или городскихъ улицъ и площадей въ г. Сумахъ съ 1 по 16 сего февраля, — сто руб.

Городской Голова [signature]

Члены Управы [signature]

Бухгалтеръ [signature]

Сто рублей получилъ „13" февраля 191 г. Акимъ Кнышъ, Иванъ Христенко, а за нихъ неграмотныхъ и за себя расписался Николай Примовъ

121

Сумская Городская Управа

Ордеръ въ кассу

№ 157

Ст. расх. 187.

Выдалъ кассиръ [illegible]

„13. февраля 1914 г. 90 р. 34 к.

Слѣдуетъ выдать Завѣдующему телефонною сѣтью Б. Н. Обухову для уплаты въ жалованье съ 1 по 16 сего февраля монтерамъ по переустройству телефонной сѣти, - девяносто руб. 34 коп.

Городской Голова [illegible]

Члены Управы [illegible]

Бухгалтеръ [illegible]

Девяносто рублей 34 коп. получилъ „13. февраля 1914 г. Бор. Обухов

122

СПИСОКЪ

на выдачу жалованья служащимъ

въ Сумскомъ Городскомъ Общественномъ Управленіи.

За 20 по 15 февраля мѣсяцъ 1914 года.

По телефонному отдѣлу.

по перестройкѣ телефонной сѣти
по подвѣскѣ воздушныхъ кабелей

Списокъ служащихъ временныхъ по Городскому Общественному Управленію, коимъ причитается къ выдачѣ жалованье

съ 1го по 15 включ. февраля 1914 года.

Наименованіе должностей и лицъ	Годовой окладъ жалованья		Годовой окладъ жалованья		Слѣдуетъ съ 1го по 15 включ. февраля 1914 г.		Выдано		По какому § и ст. расходной городской смѣты		Отмѣтка о выдачѣ	Расписка въ полученіи денегъ
Монтеры по переустройству телефонной сѣти												
Кириченко Алексѣй Макаровичъ	600	"	25	"	25	"	25	"			Выдано	Двадцать пять руб. получилъ А. Кириченко
Кононенко Афанасій Ильичъ	324	"	13	50	11	70	11	70			Выдано	Одиннадцать рублей 70 коп. получилъ Ф. Кононенко
удерживается за 2 пропущен. дня въ февралѣ 1 р. 80 к.												
Рачковскій Петръ Ильичъ	360	"	15	"	15	"	15	"			Выдано	Пятнадцать рублей получилъ П. Рачковскій
Володинъ Яковъ Ивановичъ	240	"	10	"	8	67	8	67			Выдано	Восемь рублей 67 коп. получилъ Володинъ
удерживается за 2 пропущ. дня въ февралѣ 1 р. 33 к.												
Бородавка Василій Андреевичъ	324	"	13	50	12	60	12	60			Выдано	Двѣнадцать рублей 60 коп. получилъ Василій Бородавка
удерживается за 1 пропущ. день въ февралѣ 90 к.												
Полюляхъ Михаилъ	300	"	12	50	11	67	11	67			Выдано	Одиннадцать рублей 67 коп. получилъ Михаилъ Полюляхъ
удерживается за 1 пропущ. день въ февр. 83 к.												
поден.-раб. Остроуховъ Стефанъ Стефановичъ	–	–										
за 12 раб. дней по 30 коп. въ день	–	–	3	60	3	60	3	60			Выдано	Три рубля 60 коп. получилъ Стефанъ Остроуховъ
поден.-раб. Марута Петръ												
за 3 раб. дня по 70 коп. въ день			2	10	2	10	2	10			Выдано	Два рубля 10 коп. для выдачи Марутѣ получилъ Б. Обуховъ, расписка его при семъ прилагается.
Итого					90 р.	34	90	34				

Девяносто рублей тридцать четыре коп.

Городской Голова [signature]

Члены Управы [signature]

Секретарь [signature]

Завѣдующій телефонною сѣтью Б. Обуховъ

Сумы, Типо-лит. П. К. Пашкова

124

За проработанные мною три дня 4-го, 5-го и 6-го февраля слѣдуемую мнѣ плату въ размѣрѣ двухъ рублей 10 коп. получилъ

8 февраля 1944 г. П. Маркова.

125

Сумская Городская Управа

Ордеръ въ кассу

№ 158

Ст. расх. 193

Выдалъ кассиръ [signature]

„17" февраля 1914 г. 25 р. 99 к.

Слѣдуетъ отослать въ Сумское Казначейство поступившіе въ Управу 13 сего февраля отъ домовладѣльцевъ г. Сумъ въ уплату государственнаго налога за ихъ недвижимыя имущества, — двадцать пять руб. 99 коп.

Городской Голова [signature]

Члены Управы [signature]

Бухгалтеръ [signature]

получилъ

„ " 191 г.

126

Серія Е

№ 037695

БЕЗПЛАТНО.

Статья вспомогательнаго приходнаго журнала № 179 25 р. 99 к.

Сумской казначейства

Квитанція городского или замѣняющаго его управленія

выдана Сумской Городской Управ. въ уплатѣ за наемъ н-ка П. И. Зубер. государственнаго налога съ недвижимыхъ имуществъ двадцать пятьруб. 99 к.

17 дня Февр. мѣсяца 1914 года.

Кассиръ [illegible] Бухгалтеръ [illegible]

127

Сумская Городская Управа

Ордеръ въ кассу

№ 159

Ст. расх. 194

Выдалъ кассиръ [illegible]

„17" февраля 1914 г. 5 р. — к.

Слѣдуетъ выдать Андрею Артеменку пособие съ 15 января по 15 февраля 1914 г. по службѣ сторожа при усадьбѣ купленной городомъ у Кулимова для постройки больницы, — пять руб.

Городской Голова [illegible]

Члены Управы [illegible]

Бухгалтеръ [illegible]

Пять рублей получилъ „17" февраля 1914 г. Андрей Артеменко, а запис. расписался П. Н. Помазанъ.

128

Сумская Городская Управа

Ордеръ въ кассу

№ 160

Ст. расх. 145

Выдалъ кассиръ [illegible]

„17" февраля 1914 г. 175 р. — к.

Слѣдуетъ выдать Марфѣ Леонтьевнѣ Кононенковой о/о на 14 е августа ст. на капиталъ занятый у нея въ суммѣ 5000 р. изъ 7% годовыхъ для устройства новыхъ мостовыхъ въ г. Сумахъ — всего сто семьдесятъ пять руб.

Городской Голова [illegible]

Члены Управы [illegible]

Бухгалтеръ [illegible]

Сто семьдесятъ пять руб. получилъ „17" февраля 1914 г. Марфа Кононенкова, и заказ. расписался [illegible]

129

Сумская Городская Управа

Ордеръ въ кассу

№ 161

Ст. расх. 197 к.

Выдалъ кассиръ [illegible]

„18" февраля 1914 г. 260 р. „ к.

Слѣдуетъ отослать въ Сумское Казначейство поступившіе въ Управу 17 сего февраля за выданныя промысловыя свидѣтельства, - двѣсти шестьдесятъ руб.

Городской Голова [illegible]

Члены Управы [illegible]

Бухгалтеръ [illegible]

получилъ

„ " 191 г.

130

Сумская Городская Управа

Ордеръ въ кассу

№ 162

Ст. расх. 198.

Выдалъ кассиръ [signature]

„18" февраля 1914 г. 32 р. 90 к.

Слѣдуетъ выдать Владимиру Рубану за изготовленные матеріалы для работъ по переустройству телефонной сѣти, — тридцать два р. 90 к.

Городской Голова [signature]

Члены Управы [signature]

Бухгалтеръ [signature]

Тридцать два р. 90 к. получилъ „18" февр. 1914 г. Владимиръ Рубанъ

131

С Ч Е Т Ъ

Телефонному Отдѣлу Сумской Городской Управы

Владимира Максимовича
Рубана.

Покорнѣйше прошу уплатить за изготовленіе нижеслѣдующихъ предметовъ для городской телефонной сѣти:

Крючьевъ	100 шт.	по 5,5 к. за штуку		5 р.50 к.
Траверзъ	9 шт.	10 п. 24 ф. по 2 р. 50 к. пудъ		26 р. 50 к.
Хомутовъ	1 шт.	7 ф.		- 90к.
			Всего	32 р.90 к.

для столба № 9 Никол.

тридцать два рубля девяносто коп.

18 февраля 1914 г.

За доставленные матеріалы для работы по переустройству сѣти слѣдуетъ уплатить тридцать два рубля девяносто копѣекъ

Завѣдывающій городскою телефонною сѣтью Б. Обухов

132

Сумская Городская Управа

Ордеръ въ кассу

№ 163

Ст. расх. 199

Выдалъ кассиръ [signature]

„19" февраля 1914 г. 174 р. — к.

Слѣдуетъ отослать въ Сумское Казначейство поступившіе въ Управу 18 сего февраля за выданныя промысловыя свидѣтельства — сто семьдесятъ четыре руб.

Городской Голова [signature]

Члены Управы [signature]

Бухгалтеръ [signature]

получилъ

„ " 191 г.

133

Сумская Городская Управа

Ордеръ въ кассу

№ 164

Ст. расх. 200

Выдалъ кассиръ [illegible]

„19" февраля 1914 г. 12 р. — к.

Слѣдуетъ выдать Якову Соколову за доставленныя имъ метлы для 1й части пожарной команды, двѣнадцать руб.

Городской Голова [illegible]

Члены Управы [illegible]

Бухгалтеръ [illegible]

Двѣнадцать рублей получилъ „19" февр 1914 г. Яковъ Соколовъ

134

Уплатить за 300 шт. метель по 4 р. за сотн. 12 р. —

Городскую управу куплено

мителькъ 300 штукъ для 1 части

въ якова Соколова 1 р. 4 к. штука

февраля 19 дня 1914 г.

ГЕРБОВАЯ МАРКА
ПЯТЬ 5 КОП.

19 февр
1914 г.

Принял К. Окрищенко

за 300 шт. метель по 4 р. за сотн. 12 р. —

135

Сумская Городская Управа

Ордеръ въ кассу

№ 165

Ст. расх. 203.

Выдалъ кассиръ [signature]

„20" февраля 1914 г. 180 р. — к.

Слѣдуетъ отослать въ Думское Казначейство поступившіе въ Управу 19 сего февраля за выданныя промысловыя свидѣтельства — сто восемьдесятъ руб.

Городской Голова [signature]

Члены Управы [signature]

Бухгалтеръ [signature]

получилъ

„ " 191 г.

136

Сумская Городская Управа

Ордеръ въ кассу

№ 166

Ст. расх. 204

Выдалъ кассиръ [illegible]

„20" февр 1914 г. 25 р. – к.

Слѣдуетъ выдать Сумскому уѣздному Исправнику разъѣздныя деньги за февраль с.г. – двадцать пять руб.

Городской Голова [illegible]

Члены Управы [illegible]

Бухгалтеръ [illegible]

получилъ

„20" февраля 1914 г. расписка на оборотѣ при отношеніи

137

М. В. Д.
СУМСКІЙ
УѢЗДНЫЙ
ИСПРАВНИКЪ

Февраля 20 дня 1914 г.
№ 2012

Въ Сумскую Городскую Управу

Препровождая при семъ росписку мою въ полученіи разъѣздныхъ денегъ за февраль мѣсяцъ с. г. двадцать пять руб. (25 р.), прошу о выдачѣ таковыхъ Городовому Федору Черненко.

Сумской Исправникъ Кр. Кравчинъ

138

1914 года Февраля дня
Я нижеподписавшийся вы-
далъ сію росписку Сум-
ской Городской Управѣ въ
томъ, что причитающіе
Я мнѣ разъѣздныя деньги
двадцать пять руб. (25р.)
по гор. Сумамъ за февраль
мѣсяцъ с. г. получилъ въ
томъ и росписываюсь
Сумской Исправникъ Преображенскій

139

Сумская Городская Управа

Ордеръ въ кассу

№ 167

Ст. расх. 205.

Выдалъ кассиръ [signature]

„20" февраля 1914 г. 564 р. 14 к.

Слѣдуетъ выдать Инспектору 1-ой классного училища Н. И. Шемудковскому за февраль с. г.:

содержаніе учителямъ 524. 14.

жалованье сторожамъ 40. „

всего пятьсотъ шестьдесятъ четыре руб. 14 коп.

[signature]

Городской Голова [signature]

Члены Управы [signature]

Бухгалтеръ [signature]

Пятьсотъ шестьдесятъ четыре р. 14 к. получилъ

„20" февр. 1914 г. Н. Шемуд.

№ 536

140

М. Н. П.

ДИРЕКЦІЯ НАРОДНЫХЪ УЧИЛИЩЪ

Харьковской губерніи

СУМСКОЕ ГОРОДСКОЕ

ЧЕТЫРЕХКЛАССНОЕ УЧИЛИЩЕ.

20 февраля 1914 г.

№ 31.

г. Сумы.

20 февраля 1914 г.

Въ Сумскую Городскую Управу

Сейчасъ имѣю просить Сумскую Городскую Управу выдать мнѣ содержаніе, причитающееся служащимъ во вверенномъ мнѣ училищѣ за девять мѣсяцевъ т/г. всего въ суммѣ 564 р 14 коп.

Инспекторъ училища К. Шмидъ.

ТИПОГРАФІЯ И. Г. ИЛЬЧЕНКО, СУМЫ.

№ 979

141

М. Н. П.

ДИРЕКЦІЯ НАРОДНЫХЪ УЧИЛИЩЪ
Харьковской губерніи

СУМСКОЕ ГОРОДСКОЕ
ЧЕТЫРЕХКЛАССНОЕ УЧИЛИЩЕ.

17 Марта 1914 г.

№ 44.

г. Сумы.

18 Марта 1914

Въ Сумскую Городскую Управу.

Честь имѣю при семъ препроводить къ отчетности въ Сумскую Городскую Управу требовательныя вѣдомости на полученіе содержанія служащими въ ввѣренномъ мнѣ училищѣ за февраль мѣсяцъ н/г. съ распиской ихъ въ полученіи жалованья.

Инспекторъ Н. Шелуд

ТИПОГРАФІЯ И. Г. ИЛЬЧЕНКО, СУМЫ

142

20/11
2а5

Требовательная вѣдомость

содержанія чиновникамъ

Сумского Городского четырехкласснаго училища

За Февраль мѣсяцъ 1914 года.

Смѣтный періодъ 1914 г.

§—ст.—

Февраля 20 дня 1914 года.

№ по порядку	Наименованіе лицъ	Причитается за вычетомъ на пенсіи: Въ годъ: Жалованья Руб. К.	Столовыхъ Руб. К.	Квартирн. Руб. К.	Въ мѣсяцъ и треть: Жалованья Руб. К.	Столовыхъ Руб. К.	Квартирн. Руб. К.	Итого Руб. К.	Вычеты: За повышеніе должности и оклада Руб. К.	Руб. К.	Руб. К.	Итого Руб. К.	Слѣдуетъ выдать Руб. К.	Изъ нихъ: Выдается Руб. К.	Остается къ выдачѣ Руб. К.	Росписка получателей
1	Инспектору училища Н. Шелудковскому				80 -	25 -	- -	105 -					105 -		105 -	Сто пять рублей получил Н. Шелуд[illegible]
2	Законоучителю священ. Н. Мощенко				50			50					50		50 -	Пятьдесятъ рублей получил Священникъ Мощенко
3	Учителю В. Зелинскому				41 66	25 -	25 -	91 66					91 66		91 66	Девяносто одинъ рубль 66 коп. получилъ В. Зелинскій
4	Учителю А. Дубянскому				41 66	25 -	25 -	91 66					91 66		91 66	Девяносто одинъ рубль 66 коп. получилъ А. Дубянскій
5	Учителю М. Костоглодову				41 66	25	25	91 66					91 66		91 66	Девяносто одинъ рубль 66 коп. получилъ М. Костоглодовъ
6	Учителю И. Кративину				41 66	25	- -	66 66					66 66		66 66	Шестьдесятъ шесть руб. 66 коп. получилъ И. Кративинъ
7	Учителю пѣнія Н. Дейнеховскому				12 50			12 50					12 50		12 50	Двенадцать рублей 50 коп. получилъ Н. Дейнеховскій
8	Учителю гимнастики, подполк., И. Жабокицкому				15.			15.					15		15.	Пятнадцать руб. получилъ подполк. Жабокицкій

Инспекторъ училища Н. Шелуд[illegible]

Типографія И. Г. Ильченко, Сумы.

143

Требовательная вѣдомость

Калованья служителямъ Сумскаго Городского четырехкласснаго училища за Февраль мѣсяцъ 1904 годъ

№ по порядку	Имя и фамилія	Жалован. въ годъ Руб.	К.	Жалован. въ мѣс. Руб.	К.	Росписка въ полученіи
1.	Служителю училища Т. Ткаченку	240	"	20	"	Тимофей Ткаченко
2.	Служителю училища Евд. Савченку	240	"	20	"	получил двадцать рублей Евдокия Савченко
				40.		

Инспекторъ училища Н. Шмуръ

145

Сумская Городская Управа

Ордеръ въ кассу

№ 168

Ст. расх. 206

Выдалъ кассиръ [illegible]

„20" февраля 1914 г. 100 р. „ к.

Слѣдуетъ выдать Хуно Карельштейну на выкупъ камня для мостовыхъ въ г. Сумахъ, — сто руб.

Городской Голова [illegible]

Члены Управы [illegible]

Бухгалтеръ [illegible]

Сто рублей получилъ

„20" февраля 1914 г. Хуно Карельштейнъ

ГЕРБОВАЯ МАРКА ПЯТЬ 5 КОП.

146

Сумская Городская Управа

Ордеръ въ кассу

№ 169

Ст. расх. 207

Выдалъ кассиръ [illegible]

„20" февраля 1914 г. 19 р. 18 к.

Слѣдуетъ выдать Діонисію Козенку за доставленную имъ солому для подстилокъ лошадямъ пожарнаго обоза, — девятнадцать р. 18 коп.

Городской Голова [illegible]

Члены Управы [illegible]

Бухгалтеръ [illegible]

Девятнадцать р. 18 коп. получилъ „20" февраля 1914 г. Діонисій Козенко, — запер. расписался Д. Гренко.

147

Въ Сумскую городскую управу.

Принято на 2-ю пожарную часть отъ Дениса Козенка Соломы сто тридцать семь пудовъ (137 п.) по четырнадцати копеекъ за пудъ 20-го февраля 1914-го года

137 × 14 к. = 19 р. 18 к.

Бух. Ингул. С. Ткаличевъ.

Уплатить 19 р. 18 к.

Членъ управы Д. Петровъ

148

Сумская Городская Управа

Ордеръ въ кассу

№ 170

Ст. расх. 208.

Выдалъ кассиръ Свар

„20" февраля 1914 г. 12 р. 91 к.

Слѣдуетъ выдать монтерамъ телефонной сѣти за работы при подвѣскѣ воздушнаго кабеля телефонной сѣти 15 сего февраля, двѣнадцать руб. 91 коп.

Городской Голова [signature]

Члены Управы [signature]

Бухгалтеръ [signature]

получилъ

„20" февр. 1914 г. расписки въ спискѣ

149

Въ Сумскую Городскую Управу.

Прошу выдать нижепоименованнымъ монтерамъ, работавшимъ сверхурочно по подвѣскѣ воздушнаго кабеля въ субботу сырной недѣли 15 февраля 1914 года по слѣдующему расчету:

Фамилія и имена	число сверхурочныхъ часовъ	по цѣнѣ	сумма р.	сумма к.	отмѣтка кассира	расписка въ получ.
Жиленко Порфирій	10 ч.	17,5 к.	1	75	Выдано	одинъ руб. 75 к. получ. П. Жиленко
Кабанецъ Андрей	10 ч.	17,5 к.	1	75	Выдано	одинъ руб. сем. 75 к. А. Кабанецъ
Кононенко Афанасій	10 ч.	13,5 к.	1	35	Выдано	Аф. Кононенко
Помоляръ Михаилъ	10 ч.	12,6 к.	1	26	Выдано	Михаилъ Помоляръ
Бородавка Василій	10 ч.	13, к.	1	35	Выдано	Василій Бородавка
Пархоменко Георгій	10 ч.	7,5 к.	–	75	Выдано	Георгій Пархоменко.
Володинъ Яковъ	10 ч.	10 к.	1	–	Выдано	Володинъ
Каймакамовъ Петръ	10 ч.	17,5	1	75	Выдано	Каймакамовъ
Рачковскій Петръ	10 ч.	15 к.	1	50	Выдано	Рачковскій
Остроуховъ Стефанъ	10 ч.	4½ к.	–	45	Выдано	Остроуховъ
Итого	–	–	12	91	–	–

двѣнадцать руб. 91 коп.

Завѣдывающій городскою телефонною сѣтью Б. Обуховъ

150

Сумская Городская Управа

Ордеръ въ кассу

№ 171

Ст. расх. 210

Выдалъ кассиръ [signature]

„21" Февраля 1914 г. 240 р. — к.

Слѣдуетъ отослать въ Сумское Казначейство поступившіе въ Управу 20 сего февраля за выданныя промысловыя свидѣтельства, — двѣсти сорокъ руб.

Городской Голова [signature]

Члены Управы [signature]

Бухгалтеръ [signature]

получилъ

„ " 191 г.

151

Сумская Городская Управа

Ордеръ въ кассу

№ 172

Ст. расх. 211

Выдалъ кассиръ [illegible]

„21" февраля 1914 г. 20 р. — к.

Слѣдуетъ выдать Дмитрію Мариничу за доставленный имъ песокъ для издѣлія цементныхъ тротуарныхъ плитъ, — двадцать руб.

Городской Голова [illegible]

Члены Управы [illegible]

Бухгалтеръ [illegible]

Двадцать рублей получилъ

„21" февраля 1914 г. Дмит. Мариничъ.

152

Въ Сумскую Городскую Управу

Уплатить 20 рублей
Членъ Управы

Крестьянина Дмитрія
Марынича

Заявленіе

Покорнейше прошу Городскую Управу выдать мнѣ деньги за доставку песка для издѣлія цементныхъ плитъ, всего доставлено 1⅓ куб. сажени по 15 р. за куб. сажень и всего 20 рублей
1914 года Февраля 21 дня Дми. Маринич.

Податель сего Дмитрій Марынич доставилъ песка для издѣлія цементныхъ плитъ одинъ съ третью куб. сажени. Принялъ Т. Петренко

153

Сумская Городская Управа

Ордеръ въ кассу

№ 173

Ст. расх. 212

Выдалъ кассиръ [signature]

„21" февраля 1914 г. 235 р. [illegible] к.

Слѣдуетъ выдать Митрофану Яковлевичу Жидкову за купленную у него лошадь для пожарнаго обоза, - двѣсти тридцать пять руб.

Городской Голова [signature]

Члены Управы [signature]

Бухгалтеръ [signature]

Двѣсти тридцать пять р. получилъ

„21" февр. 1914 г. [signature]

235 руб.

СВИДѢТЕЛЬСТВО.

154

Апрѣля 21 1916 года № 242

Конный заводъ Князя Бориса Сергѣевича ЩЕРБАТОВА.

На пункт Сл. Терны, Харьков. губ. Лебединскаго уѣзда

Кобыла Темно-серая

«5» лѣтъ «2» арш. «3» вершк.

принадлежащая кр. Шульги Тимофею, хут. Руденковаго, Сумскаго уѣзда случена съ жеребцомъ Драгомонъ отъ

сорта рысистой

за случку уплачено 5 руб. и гербоваго сбора 5 коп.

Пять рублей пять коп.

по объявленію владѣльца получен въ 1917 году при-
плодъ Жеребчикъ Темно-гнѣдой, съ звѣздочкой на лбу, Левая задняя нога по щетку бѣлая

155

Сумская Городская Управа

Ордеръ въ кассу

№ 174

Ст. расх. 213

Выдалъ кассиръ [illegible]

„21" февраля 1914 г. 250 р. = к.

Слѣдуетъ выдать Григорію Петровичу Дудкѣ за купленную у него тотадь „вороной мерить 5 лѣтъ кличка Вулканъ" — для городского пожарнаго обоза — двѣсти пятьдесятъ рублей

Городской Головы [illegible]

Члены Управы [illegible]

Бухгалтеръ [illegible]

[illegible] пятьдесятъ рублей получилъ

[illegible] 1914 г.

[illegible] Петровичъ Дудка

156

Сумская Городская Управа

Ордеръ въ кассу

№ 175

Ст. расх. 214

Выдалъ кассиръ [illegible]

„21" февраля 1914 г. 1751 р. 92 к.

Слѣдуетъ выдать Василію Трофимовичу Чухненку за доставленный антрацитъ для отопленія городскихъ помѣщеній, всего одну тысячу семьсотъ пятьдесятъ одинъ руб. 92 коп.

Городской Голова [illegible]

Члены Управы [illegible]

Бухгалтеръ [illegible]

Одну тысячу семьсотъ пятьдесятъ одинъ р. 92 к. получилъ „21" февраля 1914 г. В. Чухненко.

157

Уплатить въ 5839 п. 30 р.
по 30 к. за пудъ

Въ Сумскую Городскую
Управу

крест. Василія Тро-
фимовича Чухненка

Заявленіе

Покорнѣйше прошу Городскую
Управу уплатить мнѣ 1751 р. 92 к.
одну тысячу семьсотъ пятьдесятъ одинъ
рубль девяносто копеекъ, за 5839 п. 30 ф.
антрацита доставленнаго мною
для городскихъ надобностей
втеченіи сего 1914 г. цѣною по трид-
цати копеекъ за пудъ. 1914 года
февраля 21-го дня В. Чухненко.

21-го февраля 1914 года

158

Въ Сумскую городскую управу.
Принято отъ Василія П. Чухлеева.
Антрацыта пять тысячъ восемсотъ тридцать
девять пудовъ и тридцать фунтовъ (5839 п. 30 ф.)

18го февраля 1914го года.

С. Трамичевъ

Въ Сумскую Городскую Управу.

Отправлено угля въ 1914-мъ году.

Въ полицію — — — — — —	219 п. 20 ф.
Въ медицынскій лазаретъ — — —	335 п. 20
Въ Богадельню — — — — — —	803 п. 20
На Скотобойни — — — — —	451 п. 10
Въ 4-хъ класное училище — — —	370 п. 30
Въ 1-е приходское училище — — —	379 п. —
Въ 2-е приходское училище — — —	442 п. 10
На 2-ю пожарную часть — — —	2838 п.

итого 5839 п. 30 ф.

С. Тхалычевъ

160

Сумская Городская Управа

Ордеръ въ кассу

№ 176

Ст. расх. 216

Выдалъ кассиръ [signature]

„22 февраля 1914 г. 112 р. „ к.

Слѣдуетъ отослать въ Сумское Казначейство поступившіе въ Управу 21 сего февраля за выданныя промысловыя свидѣтельства, сто двѣнадцать руб.

Городской Голова [signature]

Члены Управы [signature]

Бухгалтеръ [signature]

получилъ

„ “ 191 г.

161

Сумская Городская Управа

Ордеръ въ кассу

№ 177

Ст. расх. 207

Выдалъ кассиръ [illegible]

„22" февраля 1914 г. 167 р. 40 к.

Слѣдуетъ уплатить Дмитрію Семеновичу Гузенку за работы по ремонту 8" скважины при абисинскомъ колодцѣ, всего сто шестьдесятъ семь руб. 40 коп.

Городской Голова [illegible]

Члены Управы [illegible]

Бухгалтеръ [illegible]

Сто шестьдесятъ семь р. 40 к. получилъ

„22" февраля 1914 г. Д. Гузенко

162

Въ Сулинскую Городскую Управу 22 февраля 1914 года

предъявитель Д. Гузенко

Заявленіе

Покорнейше прошу городскую управу выдать мне деньги за сдѣланную мною нижеслѣдующую работу въ городской водокачкѣ сдѣланъ ремонтъ Абиссинской колодца № 4 Поденныхъ рабочихъ дней 41 по 1 р. въ день. 41 р.

" " " " 9 1 р 60 коп 14 р 40.

Мастера поденныхъ дней отъ 9 февраля по 21 февр. 11. 5 р. 55 р.

Сдѣлано железныхъ хомутовъ для бур. труб. 2 ш. 7 р 50 к

Сдѣланъ для бур. тр. измѣрителей, 1, 8 р.

Израсходовано поденной сими 42 р.

Муф. домкр. ценой — — —

Итого сто шестьдесятъ семь руб. 40 коп. 167 р 40.

1914 года Февраля 22 дня Д. Гузенко.

За работы по ремонту 8" скважины слѣдуетъ уплатить 167 р 40 к. Членъ Управы Д. Кор

~~Тр~~

Расходъ въ 42 р. поставлен потому что при подъемѣ трубъ скважины были порваны лично принадлежащіе Гузенко цѣпи, городу принадлежащіе домкратъ и блокъ.

Членъ Управы Д. Корсаковъ

Поднятіе осадочной трубы 8" скважины сдѣлано въ виду необходимости усилить притокъ воды изъ выше лежащихъ водоносныхъ слоевъ.

1914 г. 5 февраля Д. Кондаровъ

163

Сумская Городская Управа

Ордеръ въ кассу

№ 178

Ст. расх. 218

Выдалъ кассиръ

„24“ февраля 1914 г. 15 р. — к.

Слѣдуетъ отослать въ Сумское Казначейство поступившія въ Управу 22 сего февраля за выдачу копій прошеній свидѣтельства — пятнадцать руб.

Городской Голова

Члены Управы

Бухгалтеръ

получилъ

„ “ 191 г.

164

Сумская Городская Управа

Ордеръ въ кассу

№ 179

Ст. расх. 219

Выдалъ кассиръ [illegible]

„24" февраля 1914 г. 4 р. „ к.

Слѣдуетъ Выдать Василію Шеметову за исправленіе горна въ кузницѣ при 2-й пожарной части, — четыре руб.

Городской Голова [illegible]

Члены Управы [illegible]

Бухгалтеръ [illegible]

Четыре рубля получилъ

„24" февр. 1914 г. В. Шеметовъ

165

Въ Сусѣдскую Городскую Управу

За рекомендацію при II пожарной части [illegible] Трубн. Членъ Управы

Василія Шеметова

Заявленіе

Покорнѣйше прошу Городскую Управу уплатить мнѣ четыре руб. за передѣлку кузнечного горна на второй пожарной части

всего 4 руб.

1914 года Февраля 24 дня

В. Шеметовъ

166

Сумская Городская Управа

Ордеръ въ кассу

№ 180

Ст. расх. 220

Выдалъ кассиръ [illegible]

„24" февраля 1914 г. 95 р. 25 к.

Слѣдуетъ выдать Татьянѣ Владимировнѣ Левенко, по довѣрію И. Г. Ильченко за отпущенные періодическія изданія для 4хъ классного училища, девяносто пять руб. 25 коп.

Городской Голова [illegible]

Члены Управы [illegible]

Бухгалтеръ [illegible]

Девяносто пять руб. 25 к. получилъ „24" февраля 1914 г. по довѣрію И. Г. Ильченко. [illegible] Левенко

Иванъ Григорьевичъ ИЛЬЧЕНКО,

въ Сумахъ.

КНИЖНЫЙ И ПИСЧЕБУМАЖНЫЙ МАГАЗИНЪ
ТИПОГРАФІЯ.
ПЕРЕПЛЕТНАЯ.
ЛИНОВАЛЬНАЯ.
БЕЗСМЕРТНЫЙ ПЕР. СОБ Д., № 2.

ФИРМА СУЩЕСТВУЕТЪ СЪ 1903 Г.

ЧЛЕНЪ РУССКАГО ОБЩЕСТВА КНИГОПРОДАВЦЕВЪ И ИЗДАТЕЛЕЙ ВЪ С.-ПЕТЕРБУРГѢ

ТЕЛЕФОНЪ № 173.

Февраля 24 дня 1914 г.

Счетъ

ВЪ СУМСКУЮ ГОРОДСКУЮ УПРАВУ.

Здѣсь.

Милостивые Государи.

При семъ представляю счетъ на РУБ. 95.25./девяносто пять руб. и двадцать пять коп./ слѣдуетъ мнѣ за выписанные журналы и газеты на 1914 годъ для Городского 4-хъ класнаго Училища.

Сумму сію довѣряю получить Татьянѣ Владимировнѣ ЛЕВЕНКО.

АДРЕСЪ ТЕЛЕГРАММЪ: СУМЫ, ИЛЬЧЕНКО.

ГЕРБОВАЯ МАРКА ПЯТЬ КОП.

КНИЖНЫЙ ПИСЧЕБУМАЖНЫЙ и ИЗДАТЕЛЬСТВО ГАЗЕТЫ „СУМСКОЙ ВѢСТНИКЪ“ И. Г. ИЛЬЧЕНКО въ Сумахъ.

168

ФИРМА СУЩЕСТВУЕТЪ СЪ 1902 ГОДА.

Иванъ Григорьевичъ Ильченко въ Сумахъ.

КНИЖНЫЙ И ПИСЧЕБУМАЖНЫЙ МАГАЗИНЪ

СОБОР. УЛ. Д. СКРЫПНИЧЕНКО.

Счетъ

Г. СУМЫ, ... 191 Г.

ТИПОГРАФІЯ ПЕРЕПЛЕТНОЕ И ЛИНОВАЛЬНОЕ ЗАВЕДЕНІЯ.

НИЖ.-СОБОРН. УЛ. СОБ. ДОМЪ.

ТЕЛЕФОНЪ № 173.

Сумскому Городскому 4-хъ классному училищу

МѢСЯЦЪ И ЧИСЛО	КОЛИЧ.	НАИМЕНОВАНІЕ ТОВАРА	РУБ.	К.	РУБ.	К.
		Выпис на 1914 годъ				
	1	экз. въ Русская Школа			8	"
	1	" " Вѣстникъ Воспитанія			6	"
	1	" " Вопросы философіи и психологіи			7.	"
	1	" " Историческій Вѣстникъ			10	"
	1	" " Русская Старина			7.	"
	1	" " Природа и Люди по абон. №2			7	"
	1	" " Нива			8	"
	1	" " Вѣстникъ Знанія			9	"
	1	" " Юная Россія			6	"
	1	" " Плодоводство			2	"
	1	" " Журналъ Минист. народн. просв.			14.	25
	1	" " Южный Край			11.	"
		Итого			95.	25.

Означенныя въ этомъ счетѣ періодическія изданія на сумму девяносто пять рублей двадцать пять (95-25) дѣйствительно выписаны для училища

Инспекторъ уч. [illegible]

КНИЖНЫЙ И ПИСЧЕБУМАЖНЫЙ МАГАЗИНЪ И ПОДПИСЬ ГАЗЕТЫ „СУМСКОЙ ВѢСТНИКЪ" И. Г. ИЛЬЧЕНКО въ Сумахъ.

169

Сумская Городская Управа

Ордеръ въ кассу

№ 181

Ст. расх. 221

Выдалъ кассиръ [illegible]

„24" февраля 1914 г. 125 р. — к.

Слѣдуетъ выдать Дмитрію Семеновичу Гузенку въ счетъ устройства кроватей желѣзныхъ для др. полка, — сто двадцать пять руб.

Городской Голова [illegible]

Члены Управы [illegible]

Бухгалтеръ [illegible]

Сто двадцать пять р. получилъ „24" февраля 1914 г. Д. Гузенко

170

Сумская Городская Управа

Ордеръ въ кассу

№ 182

Ст. расх. 229

Выдалъ кассиръ [illegible]

„24" февраля 1914 г. 6069 р. 20 к.

Слѣдуетъ уплатить Русскому Акціонерному Ову Л. М. Эриксонъ и К°, въ Петербургѣ, за телефонные коммутаторы 5932 р. 31 к. и ст. Сумы южныя жел. дор. за провозъ по желѣзной дорогѣ 137 р. 19 к., всего шесть тысячъ шестьдесятъ девять руб. 20 коп.

Городской Голова [illegible]

Члены Управы [illegible]

Бухгалтеръ [illegible]

Квит. Сумского Отдѣл. Госуд. Банка № 162 ~~191~~ г. получилъ

Эриксонъ К°

171

24/II

Росписка въ пріемѣ заказного почтоваго отправленія.

№ 151

Въ Петербургъ

СУМЫ ХАРЬК. 6

26 2 14

№ 2.

5-го марта 1914 г.

172

Т. 2 № 108

РУССКОЕ АКЦІОНЕРНОЕ ОБЩЕСТВО
Л. М. ЭРИКСОНЪ и К°.

Адресъ для телеграммъ: ТЕЛЕФОНЪ.
Условн. тек. счетъ въ СПб. Конторѣ Государств. Банка № 34390.

К II

При отвѣтѣ или ссылкѣ, просимъ упомянуть вышеуказанный № и знакъ.

С.-ПЕТЕРБУРГЪ, 1 Марта 1914 г.
Б. Сампсоніевскій пр., 70.

Городской Управѣ.

г. Сумы.

Харьковской губ.

М. Г.

Симъ честь имѣемъ подтвердить полученіе Вашего почтеннаго письма отъ 26 февр. 1914 г. за № 1004 съ приложеніемъ перевода ~~вексел~~ на руб. пять тысячъ девятьсотъ тридцать, коп 69. — на н/усл. тек. сч. Госуд. Банка.

Итого Руб. 5930. 69.

каковую сумму мы съ благодарностью записали въ кредитъ Вашего счета.

Въ ожиданіи Вашихъ пріятныхъ дальнѣйшихъ заказовъ, пребываемъ

съ совершеннымъ почтеніемъ

Русское Акціонерное О-во
Л. М. ЭРИКСОНЪ и К°
Кассиръ

Г. О. Сам...

Гербовая марка
Русское Акц. О-во
1 МАР 1914
Л. М. ЭРИКСОНЪ и К° спб.

173

Сумское Отдѣленіе Государственнаго Банка.

Квитанція № 162.

Принято отъ Сумской Городской Управы - пять тысячъ девятьсотъ тридцать р. 69 к. 5930 руб. — 69 коп.,

для перевода въ С.П. Бургскую — ~~Отдѣленіе~~ Контору ~~Казначейство~~

на усл. т. счет 34390 Русскаго Вску. О-ва „Л. М. Эриксонъ и Ко"

Взято за переводъ 1 руб. 20 коп., за депешу — руб. — коп.

24 ФЕВ. 1914 дня 191 года.

Контролеръ [signature] Кассиръ [signature]

Бухгалтеръ [signature]

ЗК.

179

РУССКОЕ АКЦІОНЕРНОЕ ОБЩЕСТВО

Л. М. ЭРИКСОНЪ и К°.

Адресъ для телеграммъ:

ТЕЛЕФОНЪ.

Условн. тек. счетъ въ СПБ. Конторѣ Государств. Банка № 34390.

С.-ПЕТЕРБУРГЪ, 25 Января 1914 г.
Б. Сампсоніевскій пр., 70.

ГОРОДСКОЙ УПРАВѢ.

Сумы.

Харьковской губ.

п/г.

Согласно требованію отъ 29 Іюля и 20 Декабря за № 85/ 5448 отправлено на ст. Сумы малой скоростью, по прилагаемому дубликату за № 039348 нижепоименованный товаръ на 6365 руб. 51 коп., каковую сумму записали въ дебетъ В/счета.

Русское Акціонерное О-во
Л. М. ЭРИКСОНЪ и К°.
по дов.

Счетъ № 620 / Гербовый сборъ въ размѣрѣ 1 р. 50 к. уплаченъ при нашемъ письмѣ отъ 18-го января 1914 г.

Платежъ въ С.-Петербургѣ наличными безъ скидки.

Л.М.Э.и Ко.	4	городск. многократныхъ коммутатора сотенныхъ на 100 мѣстныхъ и 3 соединительныхъ линіи съ автоматическ. отбоемъ, съ глицериновыми насосиками		4740.--
1812	2	земскихъ коммутатора на 4 междугородныхъ линіи, съ искусственн. цѣп., съ 3-мя автоматическ. передачами на столъ заказовъ, безъ примѣненія для междугородн. линій автоматическ. вызывн. клапановъ, самозакрыв. при вставленіи штепселя въ гнѣздо, со счетчиками времени на 5 минутъ		1456.--
2218	1	столъ заказовъ съ 2 рабоч. мѣстами, съ 18 лин. автоматич. передачи съ земск. и городск. комм., со спец. приспособл. для контролированія телефонистокъ		510.--
2476/2485	2	шкафа для прикрытія кабелей	25.--	50.--
102п.00ф.	350	метровъ кабеля 42-жильн. станц.	1.20	420.--
	153	" " 7 "	3050 --.28	42.84
	180	" " 64- "	1.50	270.--
				7488.84
		15% скидки		1123.33
			Рубл.	6365.51

Гербовый сборъ въ размѣрѣ 40 к. уплаченъ при нашемъ письмѣ отъ 12-го сентября 1913 г.

СРОКЪ ПЛАТЕЖА 25-го февраля с.г.

Гербовый сборъ оплаченъ марками на сумму — руб. 5 коп. при семъ

Претензіи просимъ заявлять намъ письменно не позже 14 дней со дня полученія сего счета.

194
4996

Означенные въ семъ счетѣ товаръ и кабели къ намъ получены, но въ

недосылки 60 рамокъ многократнаго
поля на сумму 433 р. 50 коп. нетто,
включенную въ счетъ въ стоимость
коммутаторовъ, слѣдуетъ удер-
жать изъ подлежащей уплатѣ
суммы въ 6365 р. 51 коп. указанные
433 р. 50 коп. и перевести фирмѣ
Л. М. Эриксонъ и К° пять тысячъ
девятьсотъ тридцать два рубля 01 коп.,
съ отнесеніемъ расхода по переводу
денегъ за счетъ фирмы.

21 февр 1914 г. Завѣдывающій городскою телефонною сѣтью Г. О. Рухов

№ _____ Сообщеніе 175

Московско-Виндаво-Рыбинской жел. дор.

НАКЛАДНАЯ

(Lettre de voiture) (Frachtbrief).

НА ГРУЗЪ

№ 39878 малой скорости.

Станція отправленія СТ.-ПЕТЕРБУРГЪ-РЫБ. Б. Е. Г. М. Ж. Наиболѣе выгодный для отправителя, избранный станціею отправленія путь слѣдованія груза за неполнаніемъ его отправителемъ (наименованіе передаточ. станцій).

Станція и дорога назначенія _____

Указаніе отправителемъ пути слѣдованія груза _____

Имя и фамилія отправителя и его адресъ _____

Имя и фамилія получателя, а по желанію отправителя адресъ получателя или же адресованіе груза на предъявителя: _____

Наложенный платежъ въ суммѣ (прописью) _____

по слѣдительству за № _____ должень быть выданъ _____

Сезда въ суммѣ по уплаченію за № _____ въ проц. _____ съ _____ (прописью).

Знаки, марки и №№	Число мѣстъ или штукъ.	Родъ упаковки.	Наименованіе груза.	Всѣ или занимающія указанія слѣдыня. По указанію отправителя.	По опредѣленію станціи.	Отмѣтка станціи о количествѣ груза (отправ.)	Примѣчаніе.
1915	6	Сакъ	Шелк. алмаз.		6		
2218	1	Ящ.	—		33		
2476	10	"			95		
2485							
					102		

Объявленная цѣнность груза _____ (прописью).

Уплачено при отправленіи _____ (прописью).

Мѣсто и время составленія накладной: 28 ИЮЛ 1914 дня 19 ... г.

Подпись отправителя: _____

Подпись агента станціи отправленія: _____

Особыя заявленія отправителя:

1) Показаніе отправителя объ отсутствіи упаковки и о состояніи такого груза, или о состояніи упаковки груза и его важныхъ всей партіи, либо каждаго мѣста отдѣльно.

2) Согласенъ-ли отправитель на времена груза въ отправкахъ подлежащихъ составъ мѣстного братаго (сколько).

3) Фамилія посредника для исполненія таможенныхъ обращеній, акцизныхъ и полицейскихъ правилъ на станціи назначенія _____

4) Указаніе условнаго тарифа (ст. 109 Общ. Уст.) Нѣтъ

5) Заявленіе отправителя о ручательствѣ за точность показаннаго имъ вѣса *)

6) Къ накладной приложены документы _____

ПОДПИСЬ ОТПРАВИТЕЛЯ: _____

Взыскано станціею назначенія по окончательному расчету _____ (прописью).

_____ дня 19 ____ года Подпись агента станціи назначенія _____

*) Ручательство отправителя въ графѣ 5-й должно быть выражено написаніемъ отправителемъ слова (ручаюсь). Въ случаѣ же неручательства графа 5-я должна быть погашена станціею отправленія приписаніемъ слова «нѣтъ».

Сборы по расчету станціи.

	Отправленія. Руб. К.	Прибытія и транзитомъ. Рубли.	Коп.
1. Провозная плата за все разстояніе, кромѣ платы, показанныхъ въ графѣ 27	130	77	130 16
2. Перевозка проводниковъ			
3. Провозъ отгруженнаго товара (по ст. 60			
4. Пени съ отмѣткою № протокола (Общ. Уст.			
5. Станціонные расходы			
6. Наложенный платежъ №			
7. Плата за перевозъ наложеннаго платежа			
8. Сезды по уплаченію №			
9. Перегрузка (или перевозка)			
10. Отгрузка клади (по ст. 60 Общ. Уст.)			
11. Плата за вѣтви дор. назнач., незав. общ. тар.			
12. Подъ̀ѣзднаго подъема, крав. на ст. назнач.		21	
13. Выгрузка			
14. Укладочные грузовъ (по ст. 80 Общ. Уст.)			
15. Исправленіе упаковки на станц. назначенія			
16. Простой вагоновъ и платф. на ст. назначенія			
17. Плата за повреждение вагоновъ и др. сооруженій на станціи назначенія			
18. Вавшиваніе (по ст. 87 Общ. Уст.)			
19. Храненіе по прибытіи груза			
20. Сборы желѣзнодор. город. ст. по прибытіи			
21. Государственный сборъ			
22. Вавшиваніе при отправленіи		26	
23. Пользованіе подъѣзди. крав. на ст. отправл.		31	
24. Погрузка			
25. Щиты		21	
26. Сборъ въ 1/2 коп. съ пуда			
27. Плата за вѣтви дор. отпр., незав. общ. тарифа			
28. Храненіе до отправленія			
29. Простой вагоновъ и платф. на ст. отправленія			
30. Сборы по складочной операціи			
31. Таможенные расходы по счету №			
32. За приспособленіе къ перевозкѣ багажа			
33. Исправл. упак. на ст. отправленіи или въ пути			
34. Плата за поврежденіе вагоновъ и др. сооруженій на ст. отправленіи или въ пути			
35. Сборъ въ пользу города			
36. Сборъ желѣзн. гор. ст. и трансп. конторъ			
36а Плата за объявленную цѣнность			
37б Герб. сборъ съ платы за объяв. цѣнность			
38. Петровскій не желтаго пороха			
39. Ручной сборъ съ объявленной суммы			
40а. Страховая премія по перевозкѣ водою			
40б. Гербовый сборъ со страховой преміи			
41			
42.			
Итого			
Въ то число выслано при отправленіи		127	19
Остается доплатить			

Сто тридцать семь руб. 19 коп.

(прописью).

Кассиръ

Уплочено по настоящей накладной сумму получилъ

Контрамарка выдана Г. ... ст. ... мѣст ... пуд. ... числа 19 ... г. для отправленія станціи ... Подпись агента приявшаго багажъ.

Ярлыкъ № ... для полученія дубликата накладной за принятое ... пуд. ... мѣст ... г. для отправленія станціи ...

О. М.-В.-Р. ж. д. Станція отправленія

Общество Московско-Виндаво-Рыбинской желѣзной дороги.

Типо-Литография Т-ва И. Н. Кушнеревъ и К° въ Москвѣ. 1914.

8 рублей доплатил

I. Время принятія груза безъ обожданія въ складѣ:

Штемпель станціи.

II. Грузъ принятъ съ обожданіемъ въ складѣ:

записанъ на очередь за №

исключенъ изъ очереди ___ числа _____ мѣсяца 19 ___ г.

перенесенъ на новую очередь ___ числа _____ мѣсяца 19 ___ г. за № ___

будетъ отправленъ ___ числа _____ мѣсяца 19 ___ г. очереди № ___

или вслѣдъ за отправленіемъ ожидающихъ очередь грузовъ двухъ послѣднихъ отправителей (имя и фамилія) _____

III. Время наступленія очереди отправки очереднаго груза:

Штемпель станціи.

IV. Подвижной составъ поданъ для нагрузки средствами отправителя до или послѣ полу _____

_____ числа _____ мѣсяца 19 ___ г.

V. Подвижной составъ принятъ отъ отправителя по нагрузкѣ или за неисполненіемъ таковой: до или послѣ полу _____ мѣсяца 19 ___ года.

VI. Указанный на оборотѣ вѣсъ груза провѣренъ

ст. _____, оказалось _____ пуд.

Штемпель станціи.

Подпись агента:

VII. Отгружено по _____ станціи _____ мѣстъ _____

_____ пуд. _____ фун. _____ груза;

Штемпель станціи.

Подпись агента:

VIII. Время прибытія груза съ обозначеніемъ до или послѣ полудня:

Штемпель станціи.

IX. Подвижной составъ поданъ для разгрузки средствами отправителя до или послѣ полу _____

_____ числа _____ мѣсяца 19 ___ года.

X. Подвижной составъ возвращенъ дорогѣ по исполненіи выгрузки до или послѣ полу _____

_____ числа _____ мѣсяца 19 ___ года.

Штемпель станціи.

XI. Время выгрузки груза съ обозначеніемъ до или послѣ полудня:

Штемпель станціи.

XII. Время выдачи груза получателю:

Штемпель станціи.

ОТМѢТКИ СТАНЦІИ О СОСТАВЛЕНІИ ПРОТОКОЛОВЪ ДО НАСТОЯЩЕЙ НАКЛАДНОЙ ОТНОСЯЩИХСЯ:

Ю.-З.Ж.Д. 14 ФЕВ. 1914 ЧАС. ... МИН. ... ПОПОЛУДНИ

СУМЫ ЮЖН.Д. 14 ФЕВ. 1914 ... ПОПОЛУДНИ

176

Сумская Городская Управа

Ордеръ въ кассу

№ 183

Ст. расх. 223.

Выдалъ кассиръ [signature]

„25 февраля 1914 г. 21 р. – к.

Слѣдуетъ отослать въ Сумское Казначейство поступившіе въ Управу 24 сего февраля за выданные промысловою свидѣтельства, двадцать одинъ руб.

Городской Голова [signature]

Члены Управы [signature] [signature]

Бухгалтеръ [signature]

получилъ

„ “ 191 г.

177

Сумская Городская Управа

Ордеръ въ кассу

№ 184

Ст. расх. 224.

Выдалъ кассиръ [signature]

„25" Февраля 1914 г. 291 р. 66 к.

Слѣдуетъ выдать Агафону Іоакимовичу Овчарову по довѣрію М. И. Овчаровой за февраль сч. за помѣщенія нанятыя у нея:

для Управы и Сиротскаго Суда 141. 66

" 1 пожарной части 75. "

" библіотеки 75. "

всего двѣсти девяносто одинъ р. 66 к.

Городской Голова [signature]

Члены Управы [signature] [signature]

Бухгалтеръ [signature]

Двѣсти девяносто одинъ р. 66 к. получилъ „25" февраля 1914 г. Двѣсти девяносто одинъ рубль 66 копѣекъ по довѣренности А. Овчаровъ

178

Сумская Городская Управа

Ордеръ въ кассу

№ 185

Ст. расх. 226.

Выдалъ кассиръ [signature]

„26" февраля 1914 г. 51 р. „ к.

Слѣдуетъ отослать въ Сумское Казначейство поступившіе въ Управу 25-го февраля за выданные промысловые свидѣтельства, - пятьдесятъ одинъ руб.

Городской Голова [signature]

Члены Управы [signature] [signature]

Бухгалтеръ [signature]

получилъ

„ " 191 г.

179

Сумская Городская Управа

Ордеръ въ кассу

№ 186

Ст. расх. 227

Выдалъ кассиръ [signature]

„26" февраля 1914 г. 24 р. 30 к.

Слѣдуетъ выдать Трофиму Ивачкѣ за починку обмундированія пожарныхъ служителей 22. 80.

и за смѣтный чехолъ на бензино-моторъ 1. 50.

всего двадцать четыре руб. 30 коп.

Городской Голова [signature]

Члены Управы [signature] [signature]

Бухгалтеръ [signature]

Двадцать четыре р. 30 к. получилъ „28" февр. 1914 г. Трофимъ Ивачка, а запер. расписался [signature]

180

Уменьшить 24 руб. 30 коп.

Въ Сумскую Городскую Управу

Портного Трофима Герасимовича Швачки

Заявленіе

Починено мною для пожарныхъ служителей 2 части: Поддевокъ 30 штукъ по 50 коп. за штуку на сумму — 15 руб.

Полошубковъ 26 шт. по 30 коп — " — 7 р. 80 к.

и пошитъ чеховъ на моторъ — " — 1 р. 50 к.

24 р. 30 к.

а всего на Сумму двадцать четыре рубля тридцать копеекъ, которые покорнѣйше прошу Городскую Управу выдать мнѣ. 1914 г. февраля 26 дня.

Трофимъ Герасимовичъ Швачка, а за неграмотного по его личной просьбѣ подписался — Шаковъ

181

Въ Сумскую городскую Управу.

Починено на 2й пожарной части поддевокъ 30 шт., полушубковъ 26 шт., и пошито чехолъ новый для мотора, починялъ Трофимъ Г. Шваченка.

26 февраля 1914 года

С. Ткаличевъ

182

Сумская Городская Управа

Ордеръ въ кассу

№ 187

Ст. расх. 228.

Выдалъ кассиръ [signature]

„26. февраля 1914 г. 10 р. 4 к.

Слѣдуетъ выдать Аннѣ Сухиненковой за наемъ помѣщенія для медицинскаго осмотра проститутокъ съ 22 января по 22 февраля с.г. — десять руб.

Городской Голова [signature]

Члены Управы [signature] [signature]

Бухгалтеръ [signature]

Десять рублей получилъ

„26" февр. 1914 г.

ГЕРБОВАЯ МАРКА ПЯТЬ 5 КОП.

А. Сухиненкова

183

Сумская Городская Управа

Ордеръ въ кассу

№ 188

Ст. расх. 229.

Выдалъ кассиръ [signature]

„24" Февраля 1914 г. 201 р. " к.

Слѣдуетъ выдать учителю 1-го приходскаго училища Ивану Васильевичу Миловановичу жалованье за февраль

учительскому персоналу 180 р. "

сторожу и поломойкѣ 21 р. "

всего двѣсти одинъ руб.

Городской Голова [signature]

Члены Управы [signature] [signature]

Бухгалтеръ [signature]

Двѣсти одинъ рубль получилъ

„27" Февраля 1914 г. Ив. Миловановъ

№ 660

184

25 Февр. 1914.

Въ Сумскую Городскую Управу.

Служащихъ Сумскаго I-го городскаго приходскаго, имени Н. В. Гоголя, училища

Заявленіе:

Имѣемъ честь покорнѣйше просить Городскую Управу выдать намъ подъ расписку учителя Ив. В. Милованова жалованье за текущій февраль мѣсяцъ:

1) Преподавателю Закона Божія Л. Д. Лазареву — 25 руб.
2) Учителю Ив. В. Милованову — 55 руб.
3) Учителю П. М. Зелинскому — 60 руб.
4) Учительницѣ Ев. Н. Шелудковской — 40 руб.
5) Сторожу Кириллу Терегерю — 16 руб.
6) Польмойкѣ — 5 руб.

Итого 201 рубль

№ 5
1914 г. Февраля 25 дня.

Преподаватель Закона Божія Л. Лазаревъ
Учитель Ив. Миловановъ
Учитель П. Зелинскій
Учительница Е. Шелудковская.

185

Сумская Городская Управа

Ордеръ въ кассу

№ 189

Ст. расх. 280.

Выдалъ кассиръ [illegible]

„26. февр 1914 г. 17 р. 70 к.

Слѣдуетъ выдать Пуду Остапенку за вставку стеколъ:

въ уличные фонари 16. 20.

„ полковомъ лазаретѣ . 40

на II-й тюрьмѣ части 1. 10.

всего семнадцать руб. 70 коп.

Городской Голова [illegible]

Члены Управы [illegible]

Бухгалтеръ [illegible]

Семнадцать р. 70 к. получилъ

„26. февр 1914 г. [illegible]

Въ Сумскую Городскую Управу

186

Слѣдуетъ
Уплатить 17 р 70 к
[illegible]

Стекольщика Пуда Остапенко

Требованіе.

Покорнѣйше прошу Городскую Управу выдать мнѣ семнадцать руб. 70 коп. за вставленныя мною стекла: въ Уличные фонари въ въ январѣ мѣсяцѣ . . . . . 32 стек.
въ Февралѣ 76
по 15 коп. каждое . . . . . 16 р. 20 к.
въ полковомъ лазаретѣ 2 стекла по 20 к. : 40 коп
на 2й пожарной части 2 стек. по 40 коп 80 к.
тамже 3 стекла по . . 10 коп. 30 коп.

Итого: 17 р. 70 к.

ГЕРБОВАЯ МАРКА
ПЯТЬ 5 КОП.
[illegible]
1911

1914 года Февраля 26 дня Пудъ
Остапенко

187

Въ городскую управу въставлено
Стёколъ на 1 части вконюшни. 2 бол-
шоя и взатрубни. 3 малинькия
февраля 26. дня 1914 г

К. Окрипченко

Въ Сумскую Городскую Управу

Вставлено стекол въ городскеуличные фонари стеколбицикомъ П. Остапенкомъ въ теченіи января тридцать два стекла и въ феврале семьдесять шесть стеколъ и въ полковомъ медицинскомъ лазарете два а всего 110 штукъ. 1914 г. февраля 26 дня

Бицикомъ Петренко.

189

Сумская Городская Управа

Ордеръ въ кассу

№ 190

Ст. расх. 231.

Выдалъ кассиръ Свер.

„27" февраля 1914 г. 15 р. — к.

Слѣдуетъ отослать въ Сумское Казначейство поступившіе въ Управу 26 сего февраля за выданное промысловое свидѣтельство, — пятнадцать руб.

Городской Голова [signature]

Члены Управы [signature] [signature]

Бухгалтеръ [signature]

получилъ

„ " 191 г.

190

Сумская Городская Управа

Ордеръ въ кассу

№ 191

Ст. расх. 232

Выдалъ кассиръ [illegible]

„27" февраля 1914 г. 3 р. 2 к.

Слѣдуетъ выдать Марьѣ Горбатенковой за мойку головъ въ помѣщеніи библіотеки и за стирку головиковъ и полотенецъ въ теченіи февраля с.г. — всего три руб.

Городской Голова [illegible]

Члены Управы [illegible]

Бухгалтеръ [illegible]

Три рубля получила „27" февр 1914 г. Марія Горбатенкова а занед. расписалась дочь ея С. Горбатенкова

191

Въ Сумскую Городскую Управу

Завѣдующаго Сумскою Городскою библіотекою

Заявленіе.

Имѣю честь заявить Управѣ, что крестьянкѣ Марьѣ Горбатенковой слѣдуетъ уплатить за мойку половъ въ помѣщеніи библіотеки въ теченіе февраля с/г 2 р. 50 к., за стирку 2 половиковъ и 2 положенія 25 коп. и за купленную тряпку 25 коп., всего три рубля. — 1914 г., февр. 25 дня.

Завѣд. библ. К. Ефремовъ

192

Сумская Городская Управа

Ордеръ въ кассу

№ 192

Ст. расх. 233.

Выдалъ кассиръ [illegible]

„27" февраля 1914 г. 841 р. — к.

Слѣдуетъ выдать Члену Управы Д. М. Корепанову для уплаты въ жалованье за февраль с. г. служащимъ по водопроводу — триста сорокъ одинъ руб.

Городской Голова [illegible]

Члены Управы [illegible] Корепанов [illegible]

Бухгалтеръ [illegible]

Триста сорокъ одинъ р. получилъ „27" февр 1914 г. Д. Корепанов

193

Орел

233

СПИСОКЪ

на выдачу жалованья служащимъ

въ Сумскомъ Городскомъ Общественномъ Управленіи.

За февраль мѣсяцъ 1914 года.

по водопроводу

27/II
283

194

Списокъ служащихъ по Городскому Общественному Управленію, коимъ причитается къ выдачѣ жалованье

За февраль 1914 года.

№	Наименованіе должностей и лицъ	Годовой окладъ жалованья	Слѣдуетъ за 191 г.	Выдано	По какому § и ст. расходной городской смѣты	Отмѣтка о выдачѣ	Расписка въ полученіи денегъ
	Машинистъ Федоръ Федоровичъ Супрунъ	600 „	50 „	50 „			Пятьдесятъ руб. получилъ Ф. Супрунъ
	Помощники его: Степанъ Козьменко „	420 „	35 „	35 „			Тридцать пять руб. получилъ С. Козьменко.
	Степанъ Литвиненко-Ткаченко	360 „	30 „	30 „			Тридцать руб. получ. С. Литвин. Ткаченко
	Слесаря: Моисей Сороченко	420 „	35 „	35 „			Тридцать пять р. получилъ М. Сороченко
	Василій Чернышовъ	360 „	30 „	30 „			Тридцать рублей получилъ В. Чернышъ
	Будочники при водоразборныхъ будкахъ:						
1	Антонъ Ищенко „ „ „	204 „	17 „	17 „			Семнадцать руб. получилъ А. Ищенко.
2	Ефимъ Мартыненко „ „ „	192 „	16 „	16 „			Шестнадцать руб. получилъ Ефр. Мартынъ
3	Иванъ Фесенко „ „ „	192 „	16 „	16 „			Шестнадцать руб. получилъ И. Фесенко
4	Илья Иваницкій „ „ „	192 „	16 „	16 „			Шестнадцать р. получилъ Илья Иваницкій
5	Николай Стеценко „ „ „	192 „	16 „	16 „			Шестнадцать руб. получилъ Н. Стеценко
6	Федоръ Надточій „ „ „	192 „	16 „	16 „			Шестнадцать руб. получилъ Ф. Надточій
7	Дмитрій Погребной „ „ „	192 „	16 „	16 „			Шестнадцать руб. получилъ Дмитрій Погребной
8	Матвѣй Гараповъ „ „ „	192 „	16 „	16 „			Шестнадцать руб. получилъ М. Гараповъ
9	Иванъ Бирюкъ „ „ „	192 „	16 „	16 „			Шестнадцать руб. получилъ И. Бирюкъ
10	Павелъ Кулябинъ „ „ „	192 „	16 „	16 „			Шестнадцать руб. получилъ П. Кулябинъ
21/III	по 20 стар. 10-12						
	Итого	„ „	341 „	341 „			

Городской Голова [signature]

Члены Управы: [signature] [signature]

Бухгалтеръ [signature]

Сумы, Типо-лит. П. К. Пашкова

195

Сумская Городская Управа

Ордеръ въ кассу

№ 193

Ст. расх. 237.

Выдалъ кассиръ [signature]

„27" февраля 1914 г. 55 р. 80 к.

Слѣдуетъ выдать Секретарю Городской Управы М. П. Фостикову израсходованные имъ на поѣздку въ г. Харьковъ по дѣламъ службы — всего пятьдесятъ пять руб. 80 коп.

Городской Голова [signature]

Члены Управы [signature] [signature]

Бухгалтеръ [signature]

Пятьдесятъ пять р. 80 к. получилъ „27" февр. 1914 г. Секретарь Управы Мих. Фостиков

196

Утвердить 55 р. 80 к. и отнести прошу ведённый расход на неприкосновенный

Расходы по поѣздкѣ Секретаря Уѣздной Городской Управы Фостинова въ г. Харьковъ по порученію Управы.

5—8 февраля 1914 г.

Извощики на вокзалъ и обратно	1 р. 50 к.
Билеты туда и обратно	8 р. 10 к.
Носильщику	20 к.
Гостиница	4 р. 70 к.
Извощики и трамвай въ Харьковѣ	1 — 30 к.
Питаніе	8 р.
Швейцарамъ	2 р.
За полученіе свѣдѣній по дѣлу открытія ремесленнаго училища, бухгалтерскихъ курсовъ и другимъ вопросамъ	30 р.
	55 р. 80 к.

Секретарь Мих. Фостинов

на оборотъ

Въ виду посланнаго ходатайства Директору Народ. Училищъ объ открытіи ремесленнаго училища въ Сумѣ и скорѣйшаго осуществленія, т. к. представленіе можно задержаться у Директора, былъ командированъ Секретарь Управы.

197

Сумская Городская Управа

Ордеръ въ кассу

№ 194

Ст. расх. 235

Выдалъ кассиръ [signature]

„20" февраля 1914 г. 25 р. 80 к.

Слѣдуетъ выдать Инспектору 4хъ классного училища Н. И. Шелудковскому израсходованные имъ на поѣздку въ гор. Харьковъ по дѣламъ службы — всего двадцать пять руб. 80 коп.

Городской Голова [signature]

Члены Управы [signature] [signature]

Бухгалтеръ [signature]

Двадцать пять рублей получилъ „20" февр. 1914 г. [signature]

198

Уплатить 25 р. 80 к.

Счетъ

Расходамъ по поѣздкѣ Инспектора 4х классного училища Н. И. Шелудковскаго въ г. Харьковъ по дѣламъ службы отъ 5 февр. по 8е.

Извощики на вокзалы и обратно —	1 р 50 к.
Билеты туда и обратно —	8 р 10 к.
Носильщики	40 к.
Гостиница	4 р 70 к.
Извощики и Конка в Харьк. . . .	1 р 30 к.
Питаніе въ дорогѣ и Харьк. —	8 р.
Швейцарамъ	1 р 80 к.
Итого	25 р. 80 к.

Инспекторъ Н. Шелуд.

199

Сумская Городская Управа

Ордеръ въ кассу

№ 195

Ст. расх. 240

Выдалъ кассиръ Свар

„28" февраля 1914 г. 2 р. 08 к.

Слѣдуетъ Уплатить кузнецу Владимиру Рубану за издѣліе планокъ для капсолей воздушнаго кабеля телефонной сѣти — два руб. 08 коп.

Городской Голова [signature]

Члены Управы [signature] [signature]

Бухгалтеръ [signature]

Два руб. 08 коп. получилъ

„28" февраля 1914 г. Владимиръ Рубанъ

200

Въ Думскую Городскую Управу
Телефонный Отдѣлъ

Счетъ

По личному заказу Г-на Завѣд. Телефон. Сѣти изготовлено и доставлено

5 шт. — 33¼ ф. Планокъ для консолей по 2/50 коп. за пудъ = 2 р. 08 к.

Два рубля восемь коп.

Владимиръ Рубанъ

28 февраля 1914 г.

Слѣдуетъ уплатить за планки для консолей воздушнаго кабеля изъ суммы переустройства два рубля 8 коп.

Завѣдывающій городскою телефонною сѣтью

О. Рубанъ

201

Сумская Городская Управа

Ордеръ въ кассу

№ 196

Ст. расх. 241

Выдалъ кассиръ [illegible]

„28" февраля 1914 г. 1239 р. 69 к.

Слѣдуетъ выдать Приставу г. Сумъ квартирныя и разъѣздныя ему и 2-мъ его помощникамъ за мартъ с/г. — 116 р. 66 к. и жалованье нижнимъ чинамъ Полицейской Команды за февраль с/г. — 1123 р. 03 к., всего одну тысячу двѣсти тридцать девять руб. 69 коп.

Городской Голова [illegible]

Члены Управы [illegible]

Бухгалтеръ [illegible]

Одну тысячу двѣсти тридцать девять р. 69 к. получилъ „28" февраля 1914 г. Приставъ г. Сум [illegible]

№ 708

М. В. Д.
ПРИСТАВЪ
г. Сумъ
Харьковской губ.
Февр. 27 1914 г.
№ 3116
г. Сумы.

27 Февраля 1914

Въ Сумскую Городскую Управу

Покорнѣйше прошу Управу сдѣлать распоряженіе объ отпускѣ аванса въ суммѣ 1123 руб. 3⅓ коп. — для выдачи жалованья нижнимъ чинамъ ввѣренной мнѣ Команды за февраль мѣсяцъ с. г. согласно прилагаемой при этомъ вѣдомости. —

Приставъ г. Сумъ [signature]

203

М. В. Д.
ПРИСТАВЪ
г. Сумъ
Харьковской губ.
Февр. 26 1914 г.
№ 3117
г. Сумы.

27 Февр. 1914

Въ Сумскую Городскую Управу

Покорнѣйше прошу Управу сдѣлать распоряженіе о выдачѣ мнѣ и моимъ помощникамъ Сапужину и Матвѣенко квартирныхъ и разъѣздныхъ денегъ за Мартъ мѣсяцъ сего 1914 года.

Приставъ г. Сумъ

[signature]

58-33
58 33
11 6 66

№ 3116 / 26/II

204

ВѢДОМОСТЬ

на выдачу жалованья нижнимъ чинамъ Сумской Полицейской команды

Февр 241

за Февраль мѣсяцъ 1914 года.

№ по порядку	Фамиліи и имена	Сколько причитается жалованья Руб.	К.	РОСПИСКА
1	Шевелевъ Иванъ	22	91 1/3	Шевел
2	Русевъ Евгеній	22	91 1/3	Русевъ
3	Бородавка Кукріянъ	22	91 1/3	Бородавка
4	Синяговскій Константинъ	22	91 1/3	К. Синяговскій
5	Криводубъ Семенъ	22	91 1/3	С. Криводубъ
6	Богдановъ Өедоръ	22	91 1/3	Богдановъ
7	Черненко Өедоръ	22	91 1/3	Ө Черненко
8	Бѣлокуръ Михаилъ	22	91 1/3	М Бѣлокуръ
9	Щербаковъ Назаръ	22	91 1/3	Н. Щербаковъ
10	Мушкай Өедоръ	22	91 1/3	Ө Мушкай
11	Крезо Максимъ	22	91 1/3	М Крезо
12	[illegible]	[illegible]	[illegible]	[illegible]

Типографія Василія Ильченко

№ по порядку	Фамиліи и имена	Сколько причитается жалованья Руб.	К.	РОСПИСКА
13	Парфоменко Алексей	22	91 1/3	А. Парфоменко
14	Петленко Никита	17	91 1/3	Петленко
15	Криводубъ Андрей	17	91 1/3	Криводубъ
16	Лазаренко Иванъ	17	91 1/3	И. Лазаренко
17	Савицкій Иванъ	17	91 1/3	И. Савицкій
18	Чикаловъ Петръ	17	91 1/3	Чикаловъ
19	Кулагинъ Василій	17	91 1/3	В. Кулагинъ
20	Зинцовъ Пантелеимонъ	17	91 1/3	П. Зинцовъ
21	Бѣлокуръ Михаилъ	17	91 1/3	Бѣлокуръ
22	Мирошниченко Петръ	17	91 1/3	Петръ Мирошниченко
23	Стеценко Сидоръ	17	91 1/3	Стеценко
24	Довкопяясъ Ефимъ	17	91 1/3	Ефим Шевкопяс
25	Пятенко Григорій	17	91 1/3	Пятенко
26	Бойко Степанъ	17	91 1/3	Бойко
27	[illegible]			

№ по порядку	Фамиліи и имена	Сколько причитается жалованья Руб.	К.	РОСПИСКА
28	Охрименко Петръ	17	91 1/3	Петръ Охрименко
29	Ивачка Прокофій	17	91 1/3	Ивачко
30	Ковалевъ Касаянъ	17	91 1/3	Ковалевъ
31	Чеховской Павелъ	17	91 1/3	П Чеховской
32	Лопатьевъ Андрей	17	91 1/3	А Лопатьевъ
33	Коваленко Мойній	17	91 1/3	Коваленко
34	Демьяненко Козьма	17	91 1/3	Демьяненко
35	Савицкій Александръ	17	91 1/3	А Савицкій
36	Прокопенко Владиміръ	3р. 17	91 1/3	Прокопенко
37	Коноваленко Ефимъ	17	91 1/3	Коноваленко
38	Парисна Іосифъ	17	91 1/3	Парисна
39	Ермоленко Медведь	17	91 1/3	Ермоленко
40	Луценко Михаилъ	17	91 1/3	Луценко
41	Бѣлокуръ Никита	17	91 1/3	Н Бѣлокуръ

№ по порядку	Фамиліи и имена	Сколько причитается жалованья Руб.	К.	РОСПИСКА
43	Русаковъ Афанасій	17	91 1/3	[illegible]
44	Агошенко Сергій	17	91 1/3	Лысенко
45	Лазаренко Абрам	17	91 1/3	Лазаренко
46	Дудка Дорофей	17	91 1/3	Дудка
47	Свищенко Сома	17	91 1/3	[illegible]
48	Андреенко Емельян	17	91 1/3	Андреенко
49	Мищанъ Никифоръ	17	91 1/3	Мищанъ
50	Ткаченко Лука	17	91 1/3	лука Ткаченко.
51	Корнушовъ Василій	5	96	Корнушовъ
52	Ильченко Василій	17	91 1/3	Ильченко
53	Савицкій Иванъ	17	91 1/3	Иванъ Савицкій
54	Молчанъ Иванъ	17	91 1/3	Молчанъ
55	Овсенко Наталія	17	91 1/3	П. Овсенко
56	Давиденко Андрей	17	91 1/3	А Давиденко

№ по порядку	Фамиліи и имена	Сколько причитается жалованья Руб.	К.	РОСПИСКА
58	Антонченко Григорій	7	14	Антонченко
59	Морозовъ Федоръ	17	91 1/3	Морозовъ
60	Котенко Михаилъ	17	91 1/3	[illegible]
61	Кучуленко Иванъ	17	91 1/3	Иванъ Кучуленко
	Итого	60	88	
	Всего	1123	3 1/3	

1015 4

Приставъ г. Сумы [illegible]

207

Сумская Городская Управа

Ордеръ въ кассу

№ 197

Ст. расх. 242

Выдалъ кассиръ [illegible]

„28" февраля 1914 г. 210 р. 89 к.

Слѣдуетъ выдать учителю 2-го городского Приходского Училища Е. П. Кубицкому-Піотухъ жалованье учителямъ за февраль с. г. 185 р., сторожу и помощнику 21 р. и на хозяйственныя надобности 4 р. 89 к., всего двѣсти десять руб. 89 коп.

Городской Голова [illegible]

Члены Управы [illegible]

Бухгалтеръ [illegible]

Двѣсти десять руб. 89 коп. — получилъ „28" февраля 1914 г. Учитель [illegible] Кубицкій-Піотухъ

№ 720

208

М. Н. П.

СУМСКОЕ

2-е городское приходское

УЧИЛИЩЕ.

февр. 28 дня 1914 г.

28 Февраля 1914

Въ Сумскую Городскую Управу

Покорнѣйше просимъ Городскую Управу выдать, слѣдуемое намъ за февраль мѣсяцъ жалованье подъ росписку учителя Е. П. Кубицкого-Піотухъ

Законоучителю Протоіерею Сорочинскому 25 р.
учителю Е. Кубицкому-Піотуху 55 р.
учителю М. Милостанову 60 р.
учительницѣ Е. Шелудковской 45 р.

Сторожу - Косьмѣ Новику — 21 р. "

А всего 206 руб. "

двѣсти шесть рублей. —

Законоучитель Протоіерей Платонъ Сорочинскій.

Учитель Б. Кублицкій Піотухъ

Учительница Екатерина Шелудковская.

Учитель Моисей Милостановъ

№ 719

209

М. Н. П.

СУМСКОЕ
2-е городское приходское
УЧИЛИЩЕ.

28 Февраля 1914 г.

Въ Сумскую Городскую Управу

Покорнѣйше прошу Городскую Управу выдать мнѣ (4 р. 89 к.) четыре рубля восемьдесятъ девять коп., израсходованныя на нужды училища въ февралѣ мѣсяцѣ, а именно: деревянное масло 20 к., спички 10 к., чернило для учениковъ 42 к., мыло 13 к., мѣлъ 7 к. солома для укрыванія льда 1 р. 30 к., щетка волосяная для училища 2 р. 25 к., замокъ 35 к. и гвозди 7 к. При семъ прилагаю и счетъ Мо Штрандтманъ и Скубенко.

Учитель С. Кублицкій Піотухъ.

210

ТОРГОВЫЙ ДОМЪ

Н. И. Скубенко и И. А. Штрандтманъ въ Сумахъ.

ЖЕЛѢЗО,
ЖЕЛѢЗНЫЯ ИЗДѢЛІЯ,
СТРОИТЕЛЬНЫЕ МАТЕРІАЛЫ
РУССКІЕ и ЗАГРАНИЧ.
ремесленные
ИНСТРУМЕНТЫ
ДВЕРНЫЕ, ОКОННЫЕ
и
печные приборы,
ХОЗЯЙСТВЕННЫЯ ВЕЩИ
И АРМАТУРА

Телефонъ № 40.

№

Сумы, Февра 26 дня 1914 г.

Счет

Второму Приходс. Училищу

1 Щетка половая 2р 25
1 Замокъ 35 к
10р Гвоздей 7
Итъ 2р 67 к.

Д. И. С. Мкудрявцев

211

Сумская Городская Управа

Ордеръ въ кассу

№ 198

Ст. расх. 243

Выдалъ кассиръ [illegible]

„28" февраля 1914 г. 119 р. 09 к.

Слѣдуетъ выдать завѣдующему телеф. сѣтью Б. И. Обухову для уплаты жалованья за время съ 15 по 28 сего февраля временнымъ монтерамъ по переустройству сѣти — Сто девятнадцать руб. 09 коп.

Городской Голова [illegible]

Члены Управы [illegible]

Бухгалтеръ [illegible]

Сто девятнадцать рублей 9 коп. получилъ „28" февраля 1914 г. Борисъ Николаевичъ [illegible]

212

СПИСОКЪ

на выдачу жалованья служащимъ

въ Сумскомъ Городскомъ Общественномъ Управленіи.

За 15 по 28 февраля 1914 года.

По телефонному отделу
по перестройке телефонной сети

Временныхъ

Списокъ служащихъ по Городскому Общественному Управленію, коимъ причитается къ выдачѣ жалованье

съ 15 по 28 февраля включ. 1914 года.

Наименованіе должностей и лицъ	Годовой окладъ жалованья	Полный окладъ жалованья	Слѣдуетъ къ выдачѣ по 28 февраля включ. 1914 г.	Выдано	По какому § и ст. расходной городской смѣты	Отмѣтка о выдачѣ	Расписка въ полученіи денегъ
Монтеры по перестройству телефонной сѣти:							
Кириченко Алексѣй Макаровичъ	600 "	25 "	25 "	25 "		Выдано двадцать пять руб. получ.	А. Кириченко
Кононенко Аѳанасій Ильичъ	324 "	13 50	12 38	12 38		Выдано двѣнадцать руб. 38 коп. получ.	А. Кононенко
удержано за 1/4 пропущ. для въ февр. 1 р 12 к.							
Рачковскій Петръ Ильичъ	360 "	15 "	15 "	15 "		Выдано пятнадцать рублей получ.	П. Рачковскій
Володинъ Яковъ Ивановичъ	240 "	10 "	10 "	10 "		Выдано десять руб. получилъ	Я. Володинъ
Бородавка Василій Андреевичъ	324 "	13 50	13 50	13 50		Выдано тринадцать руб. 50 коп. получ.	В. Бородавка
Пономарь Михаилъ Ѳедоровичъ	300 "	12 50	11 88	11 88		Выдано одиннадцать руб. 88 коп. получ.	М. Пономарь
удержано за 3/4 пропущ. для въ февр. 62 к.							
съ 17 февраля Курасовъ Моисей Григорьевичъ	300 "	10 83	10 62	10 62		Выдано десять руб. 62 коп. получ.	М. Курасовъ
удерживают за 1/4 пропущ. для 21 коп.							
съ 17 февраля Сидченко Даніилъ Павловичъ	300	10 83	10 21	10 21		Выдано десять руб. 21 коп. получ.	Д. Сидченко
удержано за 3/4 пропущ. для 62 коп.							
поден-раб. Остроуховъ Стефанъ Стефановичъ	— —						
за 11 дней по 30 коп. въ день	— —	3 30	3 30	3 30		Выдано три рубля 30 коп. получ.	Остроуховъ
" " Литовченко Иванъ Михайловичъ	— —						
за 9 дней по 80 коп. въ день	— —	7 20	7 20	7 20		Выдано семь руб. 20 коп. получ.	Литовченко
Всего			119 09	119 09			

Отъ вышеозначенной суммы 6 руб. 09 к.

Городской Голова

Члены Управы

Городской Казначей

Ревизующій товаров. книгами

Сумы, Тип-лит. П. К. Пашкова

214

Сумская Городская Управа

Ордеръ въ кассу

№ 199

Ст. расх. 245 п

Выдалъ кассиръ

„28“ февраля 1914 г. 4911 р. 78 к.

Слѣдуетъ выдати жалованье за февраль сего года должностнымъ лицамъ Городской Управы и остальнымъ служащимъ по городскому Управленію, поименованнымъ въ особомъ списке при настоящемъ ордерѣ, всего четыре тысячи девятьсотъ одиннадцать руб. 78 коп.

Городской Голова [signature]

Члены Управы [signature]

Бухгалтеръ [signature]

получилъ

„ “ 191 г.

215

СПИСОКЪ

на выдачу жалованья служащимъ

въ Сумскомъ Городскомъ Общественномъ Управленіи.

За февраль мѣсяцъ 1914 года.

Списокъ служащихъ по Городскому Общественному Управленію, коимъ причитается къ выдачѣ жалованье

за февраль 1914 года.

Наименованіе должностей и лицъ	Годовой окладъ жалованья	Слѣдуетъ за ...191 г.	Выдано	По какому § и ст. расходной городской смѣты	Отмѣтка о выдачѣ	Расписка въ полученіи денегъ
Городской Голова						
Валеріанъ Николаевичъ Золотаревъ " "	4000 "	333 33	333 33		Выдано	Триста тридцать три руб. 33 коп. получилъ [illegible]
Члены Управы						
Николай Степановичъ Крамаренко, заступающій мѣсто Городскаго Головы " " "	3000 "	250 "	250 "		Выдано	Двѣсти пятьдесятъ руб. получилъ [illegible]
Дмитрій Митрофановичъ Норенановъ " "	2000 "	166 66	166 66		Выдано	Сто шестьдесятъ шесть рублей 66 к. получилъ [illegible]
Александръ Павловичъ Щиблетовъ " "	2000 "	166 66	166 66		Выдано	Сто шестьдесятъ шесть руб. 66 коп. получилъ [illegible]
Городской Секретарь Михаилъ Павловичъ Фостиковъ " " " "	2000 "	166 66	166 66		Выдано	Сто шестьдесятъ шесть р. 66 коп. получилъ Михаилъ Павловичъ Фостиковъ
Бухгалтеръ Исаакъ Мироновичъ Цыбульникъ "	1200 "	100 "	100 "		Выдано	Сто руб. получилъ [illegible]
Помощникъ Секретаря и Завѣдующій Городскою Библіотекою Константинъ Владиміровичъ Ефремовъ, по первой должности 91 р. 66 к. и по второй 25 р. всего " " "	1400 "	116 66	116 66		Выдано	Сто шестнадцать руб. 66 коп. получилъ Конст. Ефремовъ
Кассиръ Ѳедоръ Іоновичъ Свиридовъ " "	900 "	75 "	75 "		Выдано	Семьдесятъ пять руб. получилъ Свиридовъ
Служащіе въ канцеляріи Управы						
Степанъ Осиповичъ Ревенко " "	780 "	65 "	65 "		Выдано	Шестьдесятъ пять р. получилъ С. Ревенко
Ѳедоръ Онисимовичъ Диченко " "	720 "	60 "	60 "		Выдано	Шестьдесятъ рублей получилъ Ѳ. Диченко
Григорій Марковичъ Еременко " "	720 "	60 "	60 "		Выдано	Шестьдесятъ руб. получилъ Г. Еременко
Иванъ Емельяновичъ Супруненко " "	720 "	60 "	60 "		Выдано	Шестьдесятъ руб. получилъ Ив. Супруненко
Ѳедоръ Петровичъ Степанченко " "	720 "	60 "	60 "		Выдано	Шестьдесятъ руб. получилъ Степанченко
Андрей Марковичъ Северинъ " "	660 "	55 "	55 "		Выдано	Пятьдесятъ пять р. получилъ А. Северинъ
Петръ Аполлоновичъ Кобылковъ " "	600 "	50 "	50 "		Выдано	Пятьдесятъ руб. получилъ П. Кобылковъ
Петръ Ѳедоровичъ Финенко " "	480 "	40 "	40 "		Выдано	Сорокъ руб. пол. П. Финенко
Иванъ Ивановичъ Безкостый " "	240 "	20 "	20 "		Выдано	Двадцать руб. получ. И. Безкостый
Мальчикъ Ѳедоръ Тараненко " "	120 ~~36~~ "	10 ~~3~~ "	10 ~~3~~ "		Выдано	Десять руб. получ. Ф. Тараненко

1854. 97

Сумы. типо-лит. П. К. Пашкова.

Списокъ служащихъ по Городскому Общественному Управленію, коимъ причитается къ выдачѣ жалованье

за февраль 1914 года.

Наименованіе должностей и лицъ	Годовой окладъ жалованья	Слѣдуетъ за ... 191 г.	Выдано	По какому § и ст. расходной городской смѣты	Отмѣтка о выдачѣ	Расписка въ полученіи денегъ
Секретарь Канцеляріи Городской Управы						
Бухгалтеръ Городской Управы Петръ Яковлевичъ Старобубъ	" " 900 "	75 "	75 "			Семьдесятъ пять руб. получилъ Старобубъ
Секретарь Городской Управы Левъ Николаевичъ Маковскій	" " " 325 "	27 12	27 12		Выдано	Двадцать семь р. 12к. пол. Маковскій
Письмоводитель Городской Управы Степанъ Ивановичъ Ивановскій	" " 300 "	25 "	25 "		Выдано	Двадцать пять рублей получилъ С. Ивановскій
Старшій Писецъ Матвѣй Матвѣевичъ Матвѣевъ	" " 264 "	22 "	22 "		Выдано	Двадцать два рубля получилъ М. Матвѣевъ
Письмоводитель Марія Борбатенкова	" " 96 "	8 "	8 "		Выдано	Восемь р. тридцать марокъ получила М. Борбатенкова
Городской Архитекторъ Густавъ Карловичъ Шольцъ	" 2000 "	166 66	166 66		Выдано	за наблюд. работъ Г. Борбатенковой сто шестьдесятъ шесть руб. 66 коп. получилъ Г. Шольцъ
" Техникъ Демиръ Евгеніевичъ Успенскій получаемыя имъ 50р. въ мѣсяцъ за производимыя 1/3 части, согласно отношенія Орловскаго Приказа Судебныхъ Округовъ Отд. Хрущевскаго, отъ 21 мая 1913г. за №1913, назначеніе Высочайше по исполнительному листу Городского Судьи 1уч. гор. Орла, отъ 20 сентября 1897г. за №465, взысканіе Анисьи Ивановны Мирбитовичъ, въ суммѣ 100руб. съ % всего 166р. 66к., остающіяся " " " "			33 34		Выдано	Тридцать три руб. 34 коп. получила А. Успенская
Кассовый отсылокъ Орловскому Приставу Хрущевскаго	600 "	50 "	16 66			
Участку, на помѣщеніе Дѣла Успенскаго " " " "						
Десятникъ Иванъ Емельяновичъ Литвиновъ	600 "	50 "	50 "		Выдано	пятьдесятъ руб получилъ И Литвиновъ
Секретарь Петръ Семеновичъ Дейнека	" " 660 "	55 "	55 "		Выдано	пятьдесятъ пять р получилъ П Дейнека
Кассиръ Ссудо-Сберегательной Кассы Семенъ Викторовичъ Русскій	" 540 "	45 "	45 "		Выдано	Сорокъ пять р. получ. С Русскій
Городской Врачъ Савукъ Осипъ Осиповичъ Краснощекій получаемыя 12р. и наравнѣ 25р. всего	" " 1800 "	150 "	150 "		Выдано	Сто пятьдесятъ руб. получилъ С. Краснощекій
Ветеринарный Врачъ, Завѣдующій Городскими скотобойнями Василій Ивановичъ Александровскій	" " 1500 "	125 "	125 "		Выдано	Сто двадцать пять руб. получилъ В Александровскій
			738-78			

Отд. тип.-лит. П. К. Пашкова

Списокъ служащихъ по Городскому Общественному Управленію, коимъ причитается къ выдачѣ жалованье

за февр. мѣс. 1914 года.

Наименованіе должностей и лицъ	Годовой окладъ жалованья	Слѣдуетъ за 191 г.	Выдано	По какому § и ст. расходной городской смѣты	Отмѣтка о выдачѣ	Расписка въ полученіи денегъ
Бактеріологъ Василій Павловичъ Моложенко	2000	166 66	166 66		Выдано	Сто шестьдесятъ шесть руб. 66 коп. Бактеріологъ Василій Моложенко
Фельдшера: При Городскомъ уриницарѣ Лаврентій Яковлевичъ Васенко	720	60	60		Выдано	Шестьдесятъ рублей получилъ Васенко
При станціи пользованіе пищевыми продуктами и при городскомъ скотобойнѣ Евдокимъ Ивановичъ Черевко	660	55	55		Выдано	пятьдесятъ пять руб. получилъ Е. Черевко
Ветеринарный фельдшеръ при санитарной станціи Василій Семеновъ	480	40	40		Выдано	Сорокъ рублей получилъ В. Семеновъ
При городской скотобойнѣ Иванъ Семеновичъ Шапкинъ	360	30	30		Выдано	Тридцать рубл. получилъ И. Шапкинъ
Дезинфекторъ Аркадій Романовскій	216	18	18		ВЫДАНО	Восемнадцать рублей по заказу Романовскаго
Сторожъ при аварійной конторѣ Николай Пестренко въ Деревянномъ переулкѣ г. № 18	216	12 60	12 60		ВЫДАНО	Двенадцать р. 60 к. Пестренко
При городской скотобойнѣ						
Ветеринаръ Митрофанъ Митрофановичъ Ткачъ	720	60	60		Выдано	Шестьдесятъ руб. получилъ М. Ткачъ
Машинистъ: Козьма Васильевичъ Надточій	420	35	35			
сторожа: Козьма Ковтунъ	216	18	18			
Иванъ Мельничайко	228	19	19			
Сергій Сидоровъ	228	19	19			
Петръ Шипило	228	19	19			
Григорій Ясенко	192	16	16			
Никита Пешковъ	36	3	3			
Евдокимъ Кривошей съ 28 января	210	19 83	19 83			
Въ городской больницѣ						
Завѣдующая Марія Антоновна Тамошкова	180	15	15			
Временно-завѣдующая Серафима Яковлевна						
			606 09			

Выдано Сто сорокъ восемь руб. 83 коп. получилъ Ткачъ

Шестьдесятъ

Сумы. типо-лит. П. К. Пашкова.

Списокъ служащихъ по Городскому Общественному Управленію, коимъ причитается къ выдачѣ жалованье

за ... февраль ... а съ 1914 года.

Наименованіе должностей и лицъ	Годовой окладъ жалованья	Слѣдуетъ за ... 191 г.	Выдано	По какому § и ст. расходной городской смѣты	Отмѣтка о выдачѣ	Расписка въ полученіи денегъ
Прочаниченко " " " "	180 "	15 "	15 "	✓		
Кухарка Варвара Кровенкова " " "	84 "	7 "	7 "	✓	Выдано	одиннадцать руб. двѣ врученія по принадлежности получила Е Прочаниченкова
Пристава 1 участка по привилегированнымъ Платформа Левина " " " "	84 "	7 "	7 "	✓		
Истопникъ Степанъ Левинъ " " "	204 "	17 "	17 "	✓		
Сторожа: На Городскомъ скотопригонномъ дворѣ Никита Борисовъ " "	180 "	15 "	15 "	✓	ВЫДАНО	Пятнадцать р. получилъ Г Борисовъ
При васильк. бойнѣ Василій Мосичановъ	180 "	15 "	15 "	✓	ВЫДАНО	пятнадцать р. получилъ Вас. Мосичановъ
При мясной торговлѣ Феодосій Мелиненій	180 "	15 "	15 "	✓	ВЫДАНО	и ссыльно-раствал Чекадаевъ пятнадцать р. получилъ Феодосій Мелиненій
" " Дорофей Гончукъ "	180 "	15 "	15 "	✓	ВЫДАНО	Чекадаевъ-растит. Чекадаевъ Пятнадцать р. получилъ Гончукъ
На Новомиколаевскомъ Навозномъ складѣ, Григорій Крутьченко " " "	36 "	3 "	3 "	✓	Выдано	Три руб. получилъ Григорій Крутьченко, за него расписался Никольченко
На Городскомъ кладбищѣ, будочникъ Сергѣй, Сергѣй Чекадаевъ " "	144 "	12 "	12 "	✓	ВЫДАНО	Двѣнадцать р. получилъ Чекадаевъ
При дворѣ ассенизаціоннаго обоза Никандръ Грицевко " " "	144 "	12 "	12 "	✓	ВЫДАНО	Тринадцать р. получилъ Грицевко
Вычтено, за отопленіе кабинета и за присмотръ за печами 5р. и за отопленіе конюшенъ 15р. всего " " "	"	20 "	20 "	✓		
При поселковой кабарнѣ Дмитрій Матвѣенко " " "	216 "	18 "	18 "	✓	ВЫДАНО	Восемнадцать р. получилъ [illegible]
При дворѣ бывшаго Марьевскаго убѣжища для дѣвочекъ, - Кѣмъ Чекадаевъ	156 "	13 "	13 "	✓	ВЫДАНО	тринадцать р. получилъ Вас. Чекадаевъ, заведующ. растилаевъ Чекадаевъ
На старомъ кладбищѣ кладильщикъ Василій Шатовъ " " "	96 "	8 "	8 "	✓	ВЫДАНО	восемь р. получилъ тщ. Шатовъ, а записалъ растилаевъ Чекадаевъ
При городскомъ паркѣ имени Лещинскаго + Мирошникъ Цвѣточникъ	144 "	12 "	12 "	✓	ВЫДАНО	Двенадцать р. получилъ Цвѣточникъ за зав. раст. Чекадаевъ
Въ Мартыновскомъ сквозь Мечт						

Сумы. типо-лит. П. К. Пашкова.

Списокъ служащихъ по Городскому Общественному Управленію, коимъ причитается къ выдачѣ жалованье

за ... февраль ... 1914 года.

Наименованіе должностей и лицъ	Годовой окладъ жалованья	Слѣдуетъ за ... 191 г.	Выдано	По какому § и ст. расходной городской смѣты	Отмѣтка о выдачѣ	Расписка въ полученіи денегъ
Бухгалтеръ " " " " "	192 "	16 "	16 "	✓	ВЫДАНО	Четырнадцать р. 50 коп. Бухгалтеръ
Десятники обводчики по городу ассенизаторы:						
Никита Жмакинъ Кирилл Посмитный	168 "	14 "	14 "	✓	ВЫДАНО	Четырнадцать р. 50 коп. Десятникъ Жмакинъ
Степанъ Ивановъ " "	168 "	14 "	14 "	✓	ВЫДАНО	Четырнадцать р. 50 коп. Степанъ Ивановъ, а за него расписался Кладочевъ
Санитарные Надзиратели:						
Осипъ Савчукъ " "	264 "	22 "	22 "	✓		Выдано Двадцать два рубля О. Савчукъ
Пантелей Байдаръ " "	264 "	22 "	22 "	✓		
Ветеринарный фельдшеръ Дмитрій Семеновичъ Жабко " " " "	180 "	15 "	15 "	✓		Выдано пятнадцать рублей Д. Жабко
Машинистъ пожарнаго пароводнаго мотора Иванъ Павленко " " "	420 "	35 "	35 "	✓	+	Двадцать пять руб. по поручению Городского Головы Выдалъ помощникъ Бухгалтера Гладкій
Помощн. Машиниста Федоръ Павличенко, с. Ворсовъ Ремонтн. годъ 1914 г.	144 "	6. 80	6. 80			
Кучеръ Евлампій Шульженко " "	420 "	35 "	35 "	✓		
Мостовщикъ Антонъ Савенко " "	240 "	20 "	20 "	✓		
			199. 80			
Рабочіе части пожарной команды						
Конратъ Скоротенко " "	360 "	30 "	30 "	✓		
Кирилл Руденко " "	216 "	18 "	18 "	✓		
Федоръ Куценко " "	216 "	18 "	18 "	✓		
Емельянъ Сергіенко " "	216 "	18 "	18 "	✓		
Иванъ Бутенко " "	216 "	18 "	18 "	✓		
Тимофей Карпенко " "	204 "	17 "	17 "	✓		
Андрей Остроградскій " "	204 "	17 "	17 "	✓		
Емельянъ Кубинскій " "	180 "	15 "	15 "	✓		
Мирошъ Руденко " "	180 "	15 "	15 "	✓		

Сумы. типо-лит. П. К. Пешкова.

Списокъ служащихъ по Городскому Общественному Управленію, коимъ причитается къ выдачѣ жалованье

за февраля 6 1914 года.

Наименованіе должностей и лицъ	Годовой окладъ жалованья	Слѣдуетъ за ...191 г.	Выдано	По какому § и ст. расходной городской смѣты	Отмѣтка о выдачѣ	Расписка въ полученіи денегъ
Секретарь: ~~Василій Маевскій~~ Дежкинъ Ролуцкій	180 "	15 "	15 "	✓		
Григорій Павгородскій " " "	180 "	15 "	15 "	✓		
Дмитрій ~~Свирскій~~ Фаворуцкій " " "	180 "	15 "	15 "			
Василій Павгородскій " " "	180 "	15 "	15 "			
Курьеръ Александръ Никоненковъ " "	96 "	8 "	8 "			Деньги получилъ Дежкинъ
Судитель Инспекторъ Коноваленко	192 "	16 "	16 "			руб. получилъ Председатель
Команда 2 части пожарной команды			250 "		Выдано В. Ордынскому	
Осадокъ Тимошъ " "	300 "	25 "	25 "	✓		
Вязокимъ Кузьма " " "	240 "	20 "	20 "	✓		
Андрей Сергіенко " " "	228 "	19 "	19 "	✓		
Яковъ Малякъ " " "	228 "	19 "	19 "	✓		
Евстафій Ивченко " " "	228 "	19 "	19 "	✓		
Аѳанасій Бараненко " " "	228 "	19 "	19 "	✓		
Пахтій Бырченко " " "	216 "	18 "	18 "	✓		
Ѳеодосій Коноваленко " " "	216 "	18 "	18 "	✓		
Аѳаній Шубченко " " "	216 "	18 "	18 "	✓		
Алексѣй Кашафка " " "	216 "	18 "	18 "	✓		
Семенъ Луганскій " " "	216 "	18 "	18 "	✓		
Тимофей Морозъ " " "	216 "	18 "	18 "	✓		
Василій Сергіенко " " "	204 "	17 "	17 "	✓		
Александръ Сергіенко съ 15 февраля изъ 17 руб. въ	204 "	7 98	7 98			
Макаръ Черниморченко " " "	204 "	17 "	17 "	✓		
Иванъ Дорка " " "	204 "	17 "	17 "	✓		
Петръ Осейнченко " " "	204 "	17 "	17 "	✓		
Иванъ Лаврикъ " " "	204 "	17 "	17 "	✓		
Емельянъ Шерстюкъ " " "	192 "	16 "	16 "	✓		
Василій Ивановичъ " " "	192 "	16 "	16 "	✓		
Пантелей Бакорко " " "	192 "	16 "	16 "	✓		

Сумы, типо-лит. П. К. Пашкова.

Списокъ служащихъ по Городскому Общественному Управленію, коимъ причитается къ выдачѣ жалованье

за февраля мѣ 1914 года.

Наименованіе должностей и лицъ	Годовой окладъ жалованья	Слѣдуетъ за 191 г.	Выдано	По какому § и ст. расходной городской смѣты	Отмѣтка о выдачѣ	Расписка въ полученіи денегъ
Сапожники: Григорій Лосева	192	16	16	✓		
Иванъ Стоценко	204	17	17	✓		
Мирамъ Подгурскій	180	15	15	✓		
Никита Сакарко	192	16	16	✓		
Яковъ Скурододъ	192	16	16	✓		
Иванъ Тимофѣевъ	192	16	16	✓		
Самойло Гейко	180	15	15	✓		
Антонъ Пономаревъ	180	15	15	✓		
Петръ Балованій съ 15 февраля по 1 марта			5			
съ 15 р. въ спр	180	7	7	✓		
Степанъ Серіенко	180	15	15	✓		Получилъ пятнадцать пять рублей 00 коп. по доверенности Сергѣева Гейко для выдачи помощнику
Шорникъ Иванъ Кирсунинъ	360	30	30	✓		
Кураева Прасковья Кипенкова	108	9	9	✓		
			556 98			Подпись получ. Кипенкова
Сапожники для выполненія и починки уличныхъ фонарей:						
Антонъ Петренко	300	25	25	✓		
Захарій Яроцкій	198	16 50	16 50			
Иванъ Ушаренко	198	16 50	16 50			
Лука Емельяненко	198	16 50	16 50			
Иванъ Цвигунникъ	198	16 50	16 50			
Никита Северинъ	198	16 50	16 50			
Егоръ Лящевко	198	16 50	16 50			
Сергѣй Левченко	198	16 50	16 50			
Петръ Емельяненко	198	16 50	16 50			
Федоръ Мельникъ	198	16 50	16 50			
Николай Бѣлоченко	198	16 50	16 50			
Григорій Временко	192	16	16			
Кондратій Сидоренко	192	16	16			

Сумы, типо-лит. П. К. Пашкова.

Списокъ служащихъ по Городскому Общественному Управленію, коимъ причитается къ выдачѣ жалованье

за сентябрь мѣсяцъ 1914 года.

Наименованіе должностей и лицъ	Годовой окладъ жалованья	Слѣдуетъ за ... 191 г.	Выдано	По какому § и ст. расходной городской смѣты	Отмѣтка о выдачѣ	Расписка въ полученіи денегъ
Секретаремъ: Степанъ Коряковъ " "	192 "	16 "	16 "			
Павелъ Чайка " урочныхъ часовъ	180 "	15 "	15 "			
			253 —			Девяносто пятьдесятъ три рубля Выдано получилъ Тихонъ Петренко.
Служащіе въ Городской Общественной библіотекѣ						
Помощница библіотекаря Елена Александровна Черняевская " " " "	300 "	25 "	25 "			Выдано двадцать пять руб. пол. Е. Черняевская
мальчики: Василій Павленко " "	96 "	8 "	8 "			Выдано Восемь руб. получилъ В. Павленко
Степанъ Кабанъ " " "	72 "	6 "	6 "			Выдано Шесть руб. получилъ С. Кабанъ
Единовременныя пособія и пенсіи						
Антонина Харитоновна Ткаченко " "	500 "	41 66	41 66			Выдано сорокъ одинъ р. 66 к. получ. А. Ткаченко
Анастасія Осиповна Пушкарева " "	450 "	37 50	37 50			Выдано Тридцать семь 50 коп. получила Пушкарева
Ольга Ивановна Сахарова " "	300 "	25 "	25 "			Выдано Двадцать пять р. получила О Сахарова
Семья умершаго архивнаго актора А.С. Сущенко "	300 "	25 "	25 "			Выдано Двадцать пять руб. получила Ольга Сущенко за подпись ученика М. Зарембо.
ученики при канцеляріи Управы						
Петръ Сущенко " " "	120 "	10 "	10 "			Выдано Десять рублей получилъ П. Сущенко
Григорій Бондаренко " " "	120 "	10 "	10 "		188-16	Выдано десять рублей получилъ Бондаренко.
	Итого	4911.78	4911.78			

Городской Голова

Члены Управы

Бухгалтеръ

Сумы. типо-лит. П. К. Пашкова.

№ 783

224

4 Марта 1914

Въ Сумскую Городскую Управу

М. В. Д.
ПРИСТАВЪ
г. Сумъ
Харьковской губ.
Марта 3 1914 г.
№ 1625/17078.
г. Сумы.

Увѣдомляю Управу, что присланные при отношеніи отъ 1 Марта с. г. № 1079, - деньги пять руб. удержанные съ жалованья Федора Марковича Мельника мною получены. -

Приставъ г. Сумъ [signature]

3/ 1914

ЗАВЕРШИТЕЛЬНАЯ ПОДПИСЬ
В данном деле пронумеровано 224
двести двадцать четыре
„24" 09 1971 г.
Должность [illegible]

Примечание:
в данном деле
имеется
литерный 83а

ЗАВЕРШИТЕЛЬНАЯ ПОДПИСЬ
В данном деле пронумеровано 225 листов
(двести двадцать пять)
Литерный 83а
13 11 89
Должность Ст. архивист
Луговская

Сумской Областной
Государственный Архив МВД
Фонд № 4с/р 17
Опись № 1
Архивный № 21.

В данном деле
пронумеровано 224 (двести
двадцать четыре) листов
Дата 4/III-53 г.
Подпись [illegible]