СУМСКАЯ ГОРОДСКАЯ УПРАВА
г. СУМЫ, СУМСКОГО УЕЗДА, ХАРЬКОВСКОЙ
ГУБЕРНИИ.

ДЕРЖАРХІВ
Сумської області
Фонд № Ф 1
Опис № 1
Архівний № 119

Сметы на переоборудование Парасеевского убежища под лазарет

1914 г.

ДЕРЖАРХІВ
Сумської області
Фонд № Ф 1
Опис № 1
Архівний № 119

Ф-1
2
ч. 119 на 19 лист.

Сумская Городская Управа

ф.1/4с
Арх. 41.

Ж.Д. 12 мая 1915 г.

Смета

На ремонтъ зданій Параскевского убѣжища для приспособленія лазарета для раненыхъ воиновъ.

Составлена на сумму — 3352 р. 48 к.

Смета на ремонт Параскевского убежища под лазарет для раненых и больных воинов.

На 19 листах.

№№ статей	Наименованіе работъ и матеріаловъ	Количество	Цѣна	Сумма	Чертежи, примѣчанія
1	Содѣлать въ домѣ А новыя по старымъ чистыя половъ, кв. саж.	18,28	15	274 20	
2	Содѣлать ремонтныя полы съ забивкою рекъ.				
	Въ домѣ лит. А. кв. саж.	13,4	2	26 80	
	" " " Б " "	15,4	2	30 80	
	" " " В " "	27,62	2	55 24	
	" " " Г " "	44,2	2	88, 40	
3	Тоже же окрасить съ тонкевной доскою полы кв. саж. — — —	100,62	1 20	120 74	
4	Содѣлать ремонтныя окна. въ домѣ А лит.	8	2	16	
	въ домѣ Б лит.	5	2	10	
	въ домѣ В "	14	2	28	
	" " Г "	23	2	46	
5	Содѣлать новыя оконныя рамы въ домѣ А. лит.	3	6	18	
	" " Б лит.	2	6	12	
	" " В "	8	5	40	
	" " Г "	4	5	20 —	
6	Содѣлать ремонтныя двери. въ домѣ А лит.	3	2	6	
	" " Б "	4	2	8	
	" " В "	12	2	24	
	" " Г "	10	2	20 —	

Сумы. Типо-лит. П. К. Пашкова.

№№ статей	Наименованіе работъ и матеріаловъ	Количество	Цѣна	Сумма	Чертежи, примѣчанія
7.	Сдѣлать новыя дверей въ домѣ лит. А. мѣсяц.	2	10	20.	
	" Б "	3	10	30.	
8	Окрасить окна съ наружными и подоконниками мѣстъ въ домѣ лит. А.	11	2	22.	
	" " " Б	7	2	14	
	" " " В	22	2	44 —	
	" " " Г	27	2	54 —	
9	Сдѣлать окраску дверей въ домѣ лит. А. мѣсяц	4	2	8	
	" " " Б. "	4	2	8.	
	" " " В "	15	2	30.	
	" " " Г "	10	2	20 —	
10	Сдѣлать при домѣ А наружный тамбуръ для выхода — — —	—	—	55.	
11.	Сдѣлать исправленіе внутренней штукатурки въ домѣ А. кв. саж.	20	1 50.	30 —	
	Б " "	5	1 50	7 50	
	В " "	3	1 50	4 50.	
12	Тесе с наружи зданія въ домѣ лит. А, кв. саж.	5	1 50	7 50	
	Б " "	4	1 50	6 —	
	В " "	6	1 50	9 —	

№№ статей	Наименованіе работъ и матеріаловъ	Количество	Цѣна	Сумма	Чертежи, примѣчанія
13	Сдѣлать починку дощатыхъ въ домѣ лит. В ------			50	
	" " " Б .—.—			10 —	
14	Въ домѣ лит. Б. сдѣлать раздвижную при церкви переборку, кв. арш.	24	2 50	60 —	
15	Прирѣзать къ окнамъ новыя приборовъ лѣсъ Оконныхъ .—.—	21	1 50	31 50	
	Дверныхъ .—.—	14	2 50	35 —	
16	Сдѣлать внутри зданій побѣлку потолковъ и стѣнъ въ домѣ лит. А. кв. с.	89,03	35	31 16	
	" " " Д " "	57,76	35	20 21	
	" " " В " "	191,65	35	67 08	
	" " " Б " "	155,76	35	54 57	
17	Тоже снаружи зданія кв. саж. въ домѣ Лит. А.	36	35	12 60	
	" " " Д	24	35	8 40	
	" " " В	50	35	17 50	
18	Въ домѣ Литеръ А. за дѣланныя трещины и одну дверь .—.—			25 —	
19	Сломка до основанія печей съ уборкой мусора				

Сумы. Типо-лит. П. К. Пашкова.

№№ статей	Наименованіе работъ и матеріаловъ	Количество	Цѣна	Сумма	Чертежи, примѣчанія
	въ домѣ имп. А. инъ ф.	4	10	40.	
	" " " Б. —	2.	10	20	
	" " " В. —	3	10	30.	
	" " " Г	1	10	10.	
20.	Сдѣлать въ помѣщеніи арестантскаго круглыя утверждающихся печей				
	Въ домѣ имп. А. — инъ	4	70	280 —	
	" " " В	1	70	70 —	
	" " " Г ..	2	70	140 —	
21.	Сдѣлать большихъ печей въ домѣ имп. Б	2	80	160 —	
	" " В "	1	80	80.	
22	Починка дымовыхъ трубъ и борововъ „ пог. сажс. —	10	2	20. —	
23	Сдѣлать въ кухнѣ дома В. цементный полъ кв. с.	19	6.	114	
24	Тотъ же починить русскую печь съ плитой —			25 —	
25	Сдѣлать печей для варки пищи съ 2 мя чугунными котлами .	1	80	80	
	Тотъ же сдѣлать плитъ съ трубой для горячей воды. — . — —	1	60	60.	

№№ статей	Наименованіе работъ и матеріаловъ	Количество	Цѣна	Сумма	Чертежи, примѣчанія
26.	Перестилить выгрузкою листы желѣзо листа	12	1 20	14 40	
27	Сдѣлать новыхъ желѣзобовъ, пог. саж. — „ —	6	1 50	9	
28	Сдѣлать новыхъ водосточныхъ трубъ, пог. саж.	12	2	24 —	
29	Мѣсная починка крыши соединяющая съ заплатами желѣзными сухими, кв. с.	184	1	10 80	
30	Окраска прогрунтованныхъ крышъ, кв. саж. —	201	1	201.	
31	Устройство ринуфа на Зочкѣ — — —			150 —	
32	Очищеніе окопныхъ рвовъ, кв. саженъ	310	60	18	
	Итого			3192 84	
	5% на вспомогательныя раб. —			159 64	
	Общая потребная сумма			3352 48	

Составилъ Вр. И. д. Гор. Архитектора
Сергѣй Ю[illegible]

За ужаромъ всей работы кромѣ ѣлки и поливки цвѣтовъ сдѣлано смѣта тяжелыхъ трудовъ.
В. М. Мусенко 1914 г. Іюля 30 дня

Сумы. Типо-лит. П. К. Пашкова.
Сумы. Типо-лит. П. К. Пашкова.

№№ статей	Наименованіе работъ и матеріаловъ	Количество	Цѣна	Сумма	Чертежи, примѣчанія
	Дополнительныя работы по ремонту зданій Покровскаго убѣжища для приспособленія лазарета для раненыхъ воиновъ				
1	Пристройка къ зданію А. кладовой и ванной съ печной и плиточными работами			200р —	
2	Устройство помѣщенія для кладовой и ванной въ домѣ № В. —			125р —	
3	Тоже въ домѣ Г. —			125р —	
4	Тоже въ домѣ Д. —			175р —	
5.	(Тоже въ домѣ С) Устройство полокъ въ помѣщеніи для бѣлья —			40р —	
6	Приспособленіе въ домѣ Г помѣщенія для прачешной въ подвалѣ. —			250 —	
7	Устройство 3 ка выгребныхъ ямъ и смоковъ для ванны „ — „ — „ —			200 —	
8	Устройство 4 кладовыхъ 3 ка ванны съ проведеніемъ водопровода и канализаціи			1100 —	
9	Устройство порушнаго водопровода изъ чугунныхъ трубъ „ — „ — „ —			250 —	
10.	Устройство контрфорсовъ порушной стѣны у дома Г. — — —			150р —	

№№ статей	Наименованіе работъ и матеріаловъ	Количество	Цѣна	Сумма	Чертежи, примѣчанія
11.	Устройство сѣней			200р —	
12.	Разныя мелкія домашнія мѣстныя починки —			250 —	
	Итого домаш. раб. на сумму —			2965 —	
	А всего потребно суммы			6317р. 48к.	

Смотр. Ал. Ал.

Дозволяю В.М. Мелешко

~~3049р 45к.~~
3049р 45к.

Сумы. Типо-лит. П. К. Пашкова.

Планъ зданія Параскевскаго убѣжища.

Планъ д. Б.

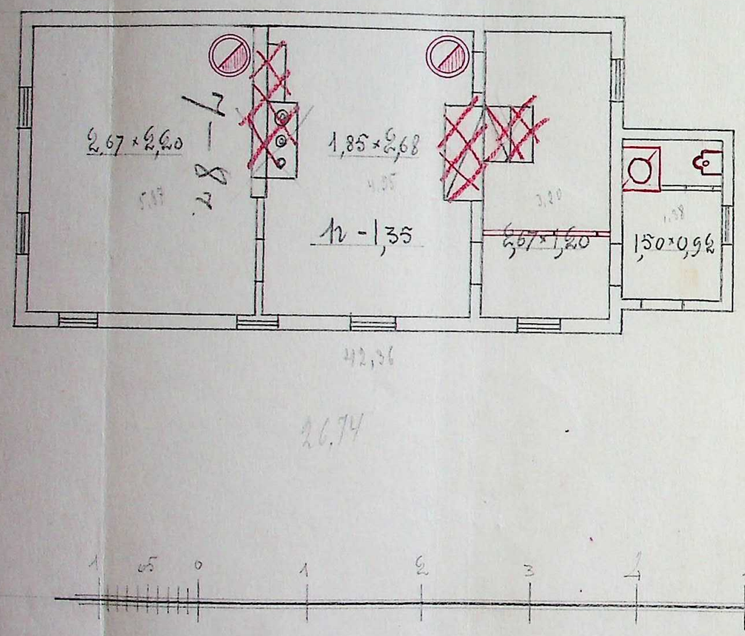

Планъ дома Г

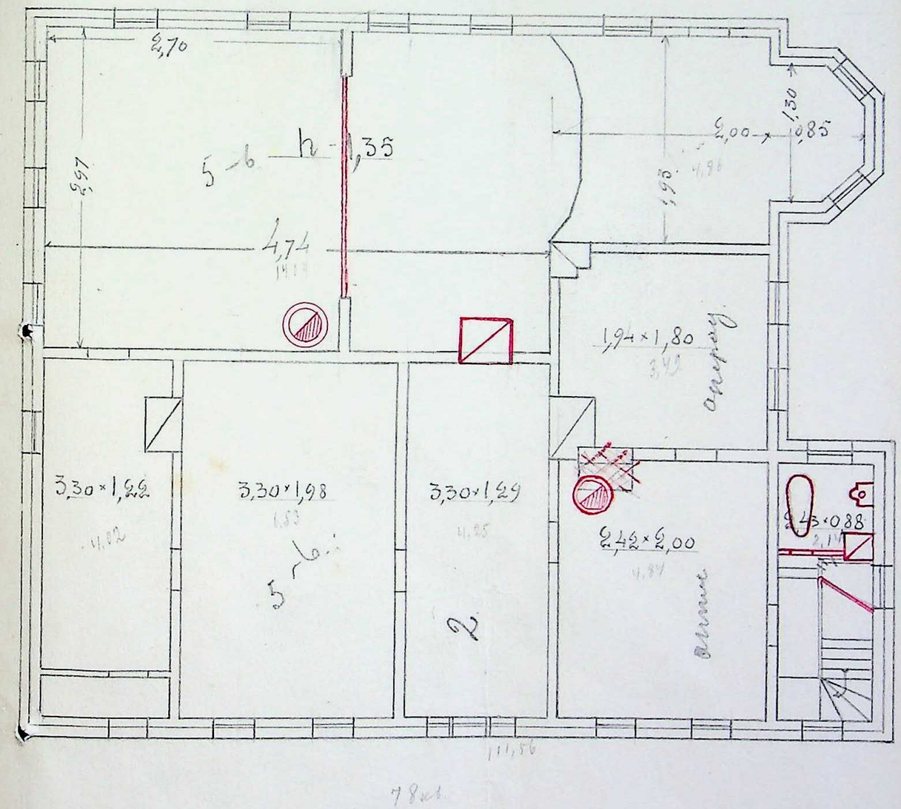

Планъ подвала д. Г

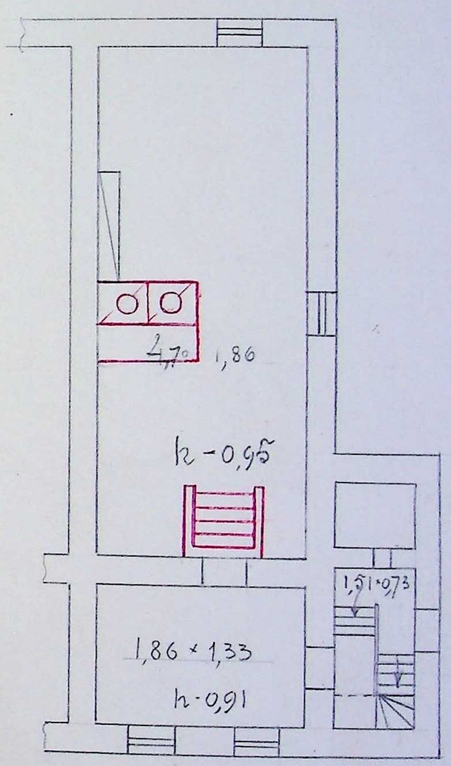

Схема отопленія проф. Тарасова
И. Дрожжинъ.

Планы зданий Параскевского убежища.

Планъ второго этажа дома А

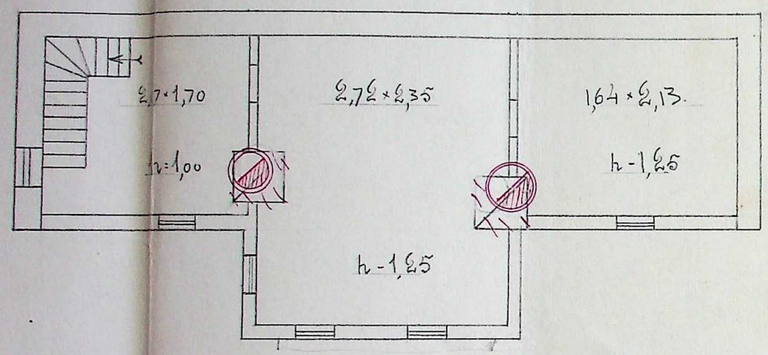

Планъ первого этажа дома А

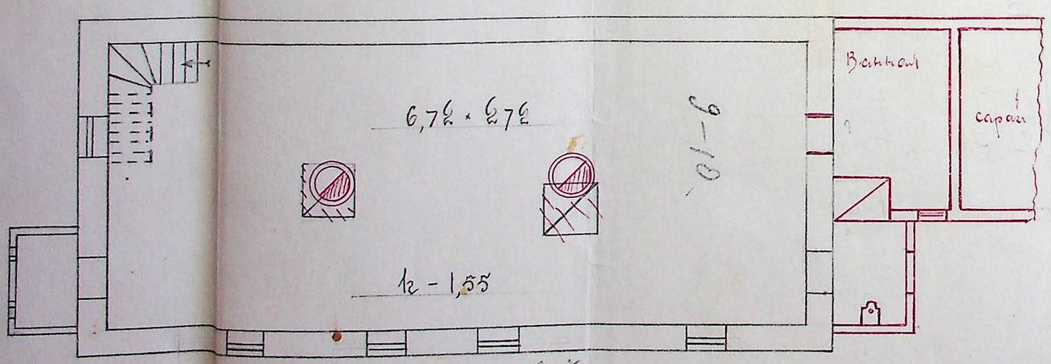

Планъ д. В

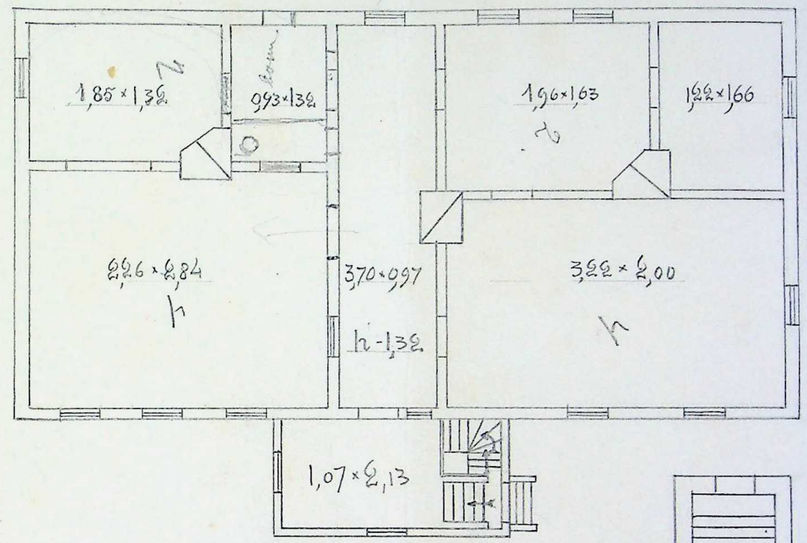

Планъ подвала д. В

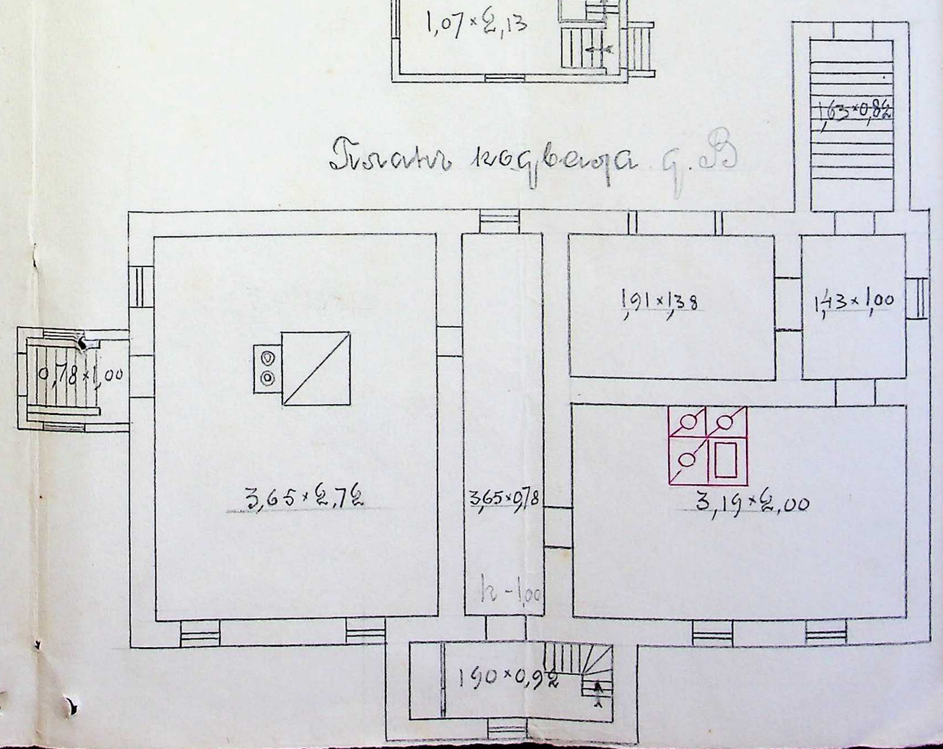

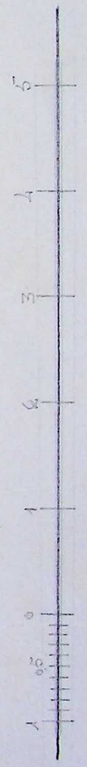

Смотрел и найдил удобн. Техник
И. Громыко

Исполнительная смета

На ремонтъ зданій Параскевскаго убѣжища для приспособленія лазарета для раненныхъ воиновъ.

Составленная на сумму

У.

Количество рабочихъ силъ и матеріаловъ	Стоимость работъ съ матеріалами				Ссылка на §§ Урочнаго положенія и разцѣночныхъ вѣдомостей	Примѣчаніе и детальные рисунки необходимые для вычисленій, а также отмѣтки противу наличныхъ матеріаловъ
	За каждую единицу		За все			
	Рубли	Коп.	Рубли	Коп.		

Типо-лит. Н. М. ПАШКОВА. Орелъ.

Указаніе на чертежи и акты	№№ параграфовъ	Описаніе работъ
		Статья I-я **Печныя работы.**
	1.	Сдѣлать въ жилыхъ другихъ кругомъ утверждковскія печи Въ домѣ А. смѣтѣ . — . — . " " Б " . — . — . " " Г " . — . —
		Сдѣлать прѣмоугольныя печи Въ домѣ А . — . — . — . — . — " " В " . — . — . —
	2	Сдѣлать для варки пищи котлы и чугъ въ домѣ В. — . — . — . смѣтѣ. —
		Итого печей . — . — .
	3	Дополнительно сдѣлать въ находящихся прѣмоугольныхъ печи во всѣхъ 4хъ домахъ смѣтѣ . — . — . —
	4	Сдѣлать ремонтъ печи въ нынѣшнемъ этажномъ домѣ В смѣтѣ —
	5.	Тѣмъ же сдѣлать передѣлка въ верхнемъ этажѣ печи гуг за домомъ домъ который не былъ сдѣланъ Земской управой смѣтѣ . — . — — — —
	6	Въ прачешной дома Б сдѣлать котлы, топка для утюговъ и оборудованіе . — . — — —
		Итого по ст. 7-й . — . —

Количество рабочихъ силъ и матеріаловъ	Стоимость работъ съ матеріалами				Ссылка на §§ Урочнаго положенія и разцѣночныхъ вѣдомостей	Примѣчаніе и детальные рисунки необходимые для вычисленій, а также отмѣтки противу наличныхъ матеріаловъ
	За каждую единицу		За все			
	Рубли	Коп.	Рубли	Коп.		
2.						
/						
2.						
2.						
/						
/						
9			630р.			Работы исполн. Шлемовъ. за оптовую сумму.
4	—		250	—		
/			5р	—		
/			50р	—		
/			85.			
			1020р	—		Потрудъ. сумма 990 рублей.

Типо-лит. К. М. ПАШКОВА, Сумы.

Указаніе на чертежи и акты	№№ параграфовъ	Описаніе работъ
		Столярныя, столярныя и столярныя работы.
	7.	Сдѣлано въ домѣ А чистый полъ по толстымъ кв. саженей. — . — . — .
	8	Сдѣлано ремонтъ полъ съ добавкой рѣки, кв. саженей. — . — . — . —
	9	Окрашено досчатыхъ половъ, масляной и краскою жженой масляной краской кв. саженей. — . — . — . — . — . — . —
	10	Сдѣлано ремонтъ оконъ съ стѣнъ
	11	Сдѣлано новыхъ оконныхъ рамъ " "
	12	Сдѣлано ремонтъ дверьмъ, шпаг
	13.	Сдѣлано новыхъ дверей стоя
	14	Окрашено оконъ съ сушкою и подоконниками стекъ. — . —
	15	Сдѣлано окраска дверей съ сушкою, стекъ. — . — .

Количество рабочихъ силъ и матеріаловъ	Стоимость работъ съ матеріалами				Ссылка на §§ Урочнаго положенія и разцѣночныхъ вѣдомостей	Примѣчаніе и детальные рисунки необходимые для вычисленій, а также отмѣтки противу наличныхъ матеріаловъ
	За каждую единицу		За все			
	Рубли	Коп	Рубли	Коп.		
18,28	15р	—	274	20.		
100,62	2.		201	24		
100,62	1	20.	120	74.		
50	2		100.			
5	6		30.			
12	5		60	—		
29.	2		58			
5	10		50.			
67	2		134			
33	2.		66	—		

Лишнее

Типо-лит. Н. М. ПАШКОВА, Самара.

Указаніе на чертежи и акты	№№ параграфовъ	Описаніе работъ
	16	Сдѣлано при домѣ А наружный тамбуръ для входа, т.е. его разборка,
	17	Сдѣлано исправленіе внутренней штукатурки, кв. саженей . — . — . —
	18	Тоже наружной штукатурки кв. саженей . — . — . — . — . — . —
	19	Сдѣлано починка цоколей кирпичем Въ домѣ В . — . — . — Г . — . — . — . —
	20	Въ домѣ стт. Г сдѣлана раздвижная переборка при церкви кв. арш.
	21.	Прибрано къ окнамъ и дверямъ новыя приборовъ Окна Двери
	22.	Сдѣлана внутри зданій побѣлка потолковъ и стѣнъ, кв. саж.
	23.	Сдѣлана покраска наружныхъ стѣнъ кв. саж.
	24	Въ домѣ стт. А дѣлана прихожая и передняя дверь . — . — . —
	25	Въ кухнѣ дома В сдѣланъ цементный полъ, кв. саженей . — . — . —

Количество рабочихъ силъ и матеріаловъ	Стоимость работъ съ матеріалами				Ссылка на §§ Урочнаго положенія и разцѣпочныхъ вѣдомостей	Примѣчаніе и детальные рисунки необходимые для вычисленій, а также отмѣтки противу наличныхъ матеріаловъ
	За каждую единицу		За все			
	Рубли	Коп	Рубли	Коп.		
			55.			
28 ф.	1	50.	42			
15	1	50.	27	50.		
			50 р	—		
			10 р	—		
24	2	50.	60.			
21	1	50.	31	50.		
14	2	50.	35	—		
594,20.		35	172	96		
110.		35	38	50.		
			25 р	—		
	6.					

Мусеевъ

Типо-Лит. К. М. ПАШКОВА, Очеры.

Указаніе на чертежи и акты	№№ параграфовъ	Описаніе работъ
	26.	Перестановка въ крышахъ стропилъ несгорѣвшихъ стропилъ. — . — . —
	27.	Сдѣлано новыхъ желѣзобетонныхъ, пог. с.
	28	Сдѣлано новыхъ водосточныхъ трубъ пог. саженей. — . — .
	29	Мѣстная починка крыши соосновидной изъ дощатыхъ стропилъ и гребня несгорѣвшихъ стропилъ, кв. саж.
	30	Окраска грунтовкой крышъ кв. саженей. — . — . — . —
	31	Устройство решетчатаго настила. — . —
	32	Оштукатуренные оконныхъ рамъ, кв. арш.
		Итого по ст. VI. —
		5% на вспомогательныя работы
		А всего. — . — . —
		13% скидки подрядчика. — . —
		А всего за ст. II по условіямъ подписки.
		Статья III я
		Дополнительныя строительныя работы
	33.	Ремонтъ сводчатаго

Количество рабочихъ силъ и матеріаловъ	Стоимость работъ съ матеріалами				Ссылка на §§ Урочнаго положенія и разцѣночныхъ вѣдомостей	Примѣчаніе и детальные рисунки необходимые для вычисленій, а также отмѣтки противу наличныхъ матеріаловъ
	За каждую единицу		За все			
	Рубли	Коп	Рубли	Коп.		
12	1	20	14	40.		
6	1 р.	50.	9			
12	2.		24.			
180		6.	10	80		
201	1		201.			
			150. р	—		
30		60.	18.			
			~~2281 73~~			
			2068	84.		
			197	89		
			2286	73.		
			297	28		
			1989	45.		осн. работы Лонсино
			~~(1870 и 50)~~			

Типо-лит. И. М. ПАШКОВА, Очаки.

Указаніе на чертежи и акты	№№ параграфовъ	Описаніе работъ
		Для нижней обвязки дубовъ. 9 ар. 4½×4½ в —
		Для верхней обвязки дубовъ 5×5 в. 9 ар —
		Угловыя столбы дубовыя. 4в×4ар. —
		Балки дубовыя 5×5 в. 9 ар. —
		Доски сосновыя 1¼ вер. × 6 в. дл. 8 ар —
		Гвозди — " — " —
		Полы дубовыя 2½ в. × 5 в. дл. 4 ар —
		За грубую работу — —
		За плотничныя работы — —
		Итого 1° — 4 вер 8 ар —
	34	За резныя украсы — " —
	35	За дополнительныя работы по ремонту дома А. т. е. устройство помѣщеній для кладовыя и ванны, обивка ея стѣнъ и прочее по счету Моисеенко
	36.	За дополнительныя работы въ домѣ Б., т. е. устройство помѣщенія для ванны и кладовой, пробивка новыхъ дверей и переборки — по счету Моисеенко
	37	Дополнительныя работы по устройству кладовой и ванны и проч. по счету Моисеенко на ремонтѣ дома В. — " — " — " — " — " —
	38	Дополнительныя работы въ домѣ Б. т. е. устройство ванны кладовой, прачешной и прочее по счету Моисеенко —

Количество рабочихъ силъ и матеріаловъ	Стоимость работъ съ матеріалами				Ссылка на §§ Урочнаго положенія и разцѣночныхъ вѣдомостей	Примѣчаніе и детальные рисунки необходимые для вычисленій, а также отмѣтки противу наличныхъ матеріаловъ
	За каждую единицу		За все			
	Рубли	Коп	Рубли	Коп.		
4	4	50	18	—		
4	5	50	22	—		
8	2		16			
4	5	—	20	—		
16			29	—		
			2р50	—		
84	1	35	113	40 коп.		
			20			
			611			
20		611	12р0	—		
			25р	—	337р90	
			614	—		
			238	29к.		
			408	19 коп.		
			873р	70к		
			~~884р~~	72 коп.		

Это работы не включены в смету Мастерской

Типо-лит. К. М. ПАШКОВА, Сумы.

Указаніе на чертежи и акты	№№ параграфовъ	Описаніе работъ
	39	Дополнительныя работы по устройству потребныхъ мѣстъ для исследованія, ванны, окраска воздухъ принятыя новыхъ приборовъ — по сему исчисленію —
		Итого по смѣтѣ III.

Количество рабочихъ силъ и матеріаловъ	Стоимость работъ съ матеріалами				Ссылка на §§ Урочнаго положенія и разцѣнпочныхъ вѣдомостей	Примѣчаніе и детальные рисунки необходимые для вычисленій, а также отмѣтки противу наличныхъ матеріаловъ
	За каждую единицу		За все			
	Рубли	Коп	Рубли	Коп.		
			618р	80коп.		
			~~3090~~	~~88к.~~		
			~~3072р.~~	~~90к.~~		
			17р	98		

Одобрил. инж. Лисенко
исп. Дѣл. Ефимъ Ивановъ
Одобрилъ 3%

Типо-лит. К. М. ПАШКОВА, Сумы.

Указаніе на чертежи и акты	№№ параграфовъ	Описаніе работъ
		Смѣта IV-я
		Земляныя работы и устройство дорожекъ.
	40	Подъемъ грабарей на постановку двора „ — . — . — . — . —
	41	Подъемъ подводъ на отвозъ земли Привозъ щебня для дорожекъ
	42	Камень щебень на тротуары —
	43.	Цементъ для тротуаровъ —
		Итого по см. IV-й —
		Смѣта V-я.
		Водопроводныя и канализаціонныя работы.
	44	Отъ 4-хъ колодцевъ уложено чугун. асфальтированныхъ трубъ Д = 5" согласно Сдвинутыя трубы отъ 3-хъ водоч. и воздушныхъ „ — . — 3" пог. конс. „ „ 2" „ „
	45	Въ прочистной установлены трубы полевой „ — „ — .
	46	Установлены вентеря колодцевъ, штукъ
	47	Установлены цинковыя вентиля, штукъ
	48	Установлены цинковыя умывальники на 3-хъ крана „ — . —
	49	Тоже на 2-крана „ — . —
	50	Установлены чугунныя 4-хъ стер. раковины —

Количество рабочихъ силъ и матеріаловъ	Стоимость работъ съ матеріалами				Ссылка на §§ Урочнаго положенія и разцѣночныхъ вѣдомостей	Примѣчаніе и детальные рисунки необходимые для вычисленій, а также отмѣтки противу наличныхъ матеріаловъ
	За каждую единицу		За все			
	Рубли	Коп	Рубли	Коп.		
91	1	30	118	30.		
8	2		16			
2	2		4.			
1 8.			4	80		
			143	10 к.		сверх Урочнаго
21½	7.		150	50.		
24	4	50.	108	—		
22½	3	50.	78	75.		
1	3	75	3	75		
4	30		120	—		
3	27	50	82	50.		
1	18	50	18	50.		
1	12		12.			
1	6	50	6	50.		

Типо-лит. К. М. ПАШКОВА, Очеры.

Указаніе на чертежи и акты	№№ параграфовъ	Описаніе работъ
	51	Установленныя водоразборныя стояки поставлены съ арматурой на чугунныхъ тумбахъ " " — — —
	52	Уложено водопроводныхъ трубъ, въ колодцахъ, боковыхъ, вокругъ и фундаментахъ
	53	Діам. стрелки 3/4" пог. саж.
	54	" 1/2" " "
	55	Установленныя водоразборныхъ кранов. 3/4" 1/2"
	56	Вентилей запорныхъ д = 3/4" — 1/2"
	57	Выкопка цементныхъ колодцевъ подъ вентили колодцевъ и пр. грунтовъ —
	58	Выкопка ямъ подъ наружнопожарныя гидранты, пригодныхъ грунтовъ —
	59	Войлокъ и пилонитъ для прокладки трубъ
		Итого — " — —

Смѣта V-я.

Устройство водопровода отъ городской магистрали и обруч. работы.

	60.	Покупка чугунныхъ колодцевъ для вентилей и для отъ маг. Богоявлева до трубы —
		Итого безъ городск. водопровода (безъ пп.) Семьсотъ двадцать восемь

Пр. Ив. Гор. стр. 6

Количество рабочихъ силъ и матеріаловъ	Стоимость работъ съ матеріалами				Ссылка на §§ Урочнаго положенія и разцѣнночныхъ вѣдомостей	Примѣчаніе и детальные рисунки необходимые для вычисленій, а также отмѣтки противу наличныхъ матеріаловъ
	За каждую единицу		За все			
	Рубли	Коп.	Рубли	Коп.		
3	73	50.	220	50.		
15	2	65	39	75		
27½	2		55р	—		
2	2	30	4	60.		
8	1	60	12	80.		
2	3		6.			
9	2	20	19	80.		
3½	12		42			
1	2	60	2	60.		
1	4	75	4	75		
			988	30 к.		Отдѣлка лусенка въ шарнирахъ [illegible]
5.						
27п. 35ф	2	40.	66	90 коп.		Вздѣло по контракту М. И. Ростовцева
			7280	65 к.		

Семьдесятъ рубл. 65 коп.

[illegible]
1914 г.

Типо-лит. Н. М. ПАШКОВА, Сумы.

Указаніе на чертежи и акты	№№ параграфовъ	Описаніе работъ
	61.	Устройство городского водопровода — " — " —
		~~Итого исполнено работъ на~~
	62.	Устройство телефонного сообщенія
	63.	Устройство электрич. освѣщенія
		Итого исполн. работъ по
		Городской Думы

Количество рабочихъ силъ и матеріаловъ	Стоимость работъ съ матеріалами				Ссылка на §§ Урочнаго положенія и разцѣночныхъ вѣдомостей	Примѣчаніе и детальные рисунки необходимые для вычисленій, а также отмѣтки противу наличныхъ матеріаловъ
	За каждую единицу		За все			
	Рубли	Коп.	Рубли	Коп.		
—	—	—	321 р.	67		сеѣ
сумму						~~7280 р. 65 коп.~~
—	—	—	173 р.	—		сеѣ
—	—	—	228 р.	72		сеѣ
сумму			~~801 р.~~			802 р. 2 коп.

Инженеръ

В этом деле пронумеровано
19 (девятнадцать) листов
18/XII-1948г
архивариус Государева