НЕЖИНСКИЙ ФИЛИАЛ
ЧЕРНИГОВСКОГО ОБЛАСТНОГО
ГОСУДАРСТВЕННОГО АРХИВА
Ф. № 368 О. № 11 Е. № 15

Парикмахеру № 286

Аптекарю № 19.

Филиал Сумского Областного
Государственного архива в г. Конотопе
Фонд № 267 Оп. № 1 Ед. хр. № 43

Указъ

Сенатъ.

Коллежскому Асесору Штабному Лекарю Ивану Ивановичу Кулиш Бригадиру Ивану Ивановичу Ковалевъ Гарнизонному Капитану Степану Ивановичу Воронцу и Захару Корнилевичу Зиновьеву повелѣваетъ Императрица Елисавета Петровна Именнымъ Указомъ Даннымъ Восемнадцатаго Генваря 1742 года Сенатскому Сенатствующаго Графа Ивана Григорьевича Чернышева Указомъ за Подписаніемъ Ея Императорскаго Величества Рукою.

Резолюція 22 Февраля 1742 года
Копия 22 Февраля 1742 года

Подлинный

НЕЖИНСКИЙ ФИЛИАЛ
ЧЕРНИГОВСКОГО ОБЛАСТНОГО
ГОСУДАРСТВЕННОГО АРХИВА
Ф. № 368 О № 11 Е № 15

Филиал Сумского Областного
Государственного архива в г. Конотопе
Фонд № 267 Оп. № 1 Ед. хр. № 43

№№ по порядку	Опись 1 Бумагам подлежащимся Высочайшему	Число листов
1	Прошение купчей крепости	2
2	Копия купчей крепости завершенной от Крестьянина Пахомия Ивановича Ураева сына Судо 3 Февраля 1871 года № 791	2
3	Копия со копии свидетельства Дворянского Наследственного Достоинства Ивана Ивановича 6 Июля 1834	2
4	Копия Добровольной закладной выданной Казанскому Купеческому Управлению с Ивана 17 Февраля 1898 Самсаниной Екатеринодар	2
	Итого	8.

Помощник Ибрагимов

Проектъ.

Тысяча восемьсотъ семьдесятъ шестого года февраля двадцать восьмого, явился мнѣ Иванъ Максимовичъ Скаршинъ, Конотопскому Нотаріусу, въ конторѣ моей находящейся на базарной улицѣ въ домѣ Курбацкой, извѣстные мнѣ лично и къ совершенію актовъ законную правоспособность имѣющіе: Повѣренная вдовы Священника Елены Ефимовны Писмичниковой, дочь ея Вдова Титулярнаго Совѣтника Вѣра Логиновна Назимко, жительствующая въ городѣ Конотопѣ и Козаки Города Конотопа Онисимъ Корнѣевичъ Зиновецъ, Василій Корнѣевичъ Зиновецъ и Макаръ Корнѣевичъ Зиновецъ, жительствующіе въ городѣ Конотопѣ, въ сопровожденіи лично мнѣ извѣстныхъ свидѣтелей: Дворянина Василія Федоровича Парпуры, Козака города Конотопа Максима Даниловича Карачуна и Конотопскаго мѣщанина Михаила Наумовича Зименка, жительствующихъ въ городѣ Конотопѣ, съ объявленіемъ; что они Вѣра Назимко, Онисимъ Зиновецъ, Василій Зиновецъ и Макаръ Зиновецъ совершаютъ купчую крѣпость, на слѣдующихъ условіяхъ: Вдова Титулярнаго Совѣтника Вѣра Логиновна Назимко на основаніи довѣренности данной мнѣ статскою вдовою Священника Еленою Ефимовною Писмичниковою, засвидѣтельствованной въ Конотопскомъ уѣздномъ полицейскомъ управленіи Шестого Іюня тысяча восемьсотъ семьдесятъ пятаго года А восемь тысячъ девятьсотъ пятьнадцатый, за писанной въ книгу подъ А двѣсти девятымъ, продала я, Козакамъ города Конотопа Онисиму Корнѣевичу Зиновецу, Василію Корнѣевичу Конотопскому Зиновецу и Макару Корнѣевичу Зиновецу, собственный вѣрнымъ мѣстомъ моей Елены Писмичниковой благопріобрѣтенный домашній сѣнокосъ въ количествѣ Тринадцати десятинъ Одной тысячи Ста семидесяти квадратныхъ саженъ, доставшійся ей отъ мужа Штабъ Ротмистра Анастасіи Григорьевны Рабуновской, покупной крѣпости совершенной въ Черниговской Палатѣ уголовнаго и гражданскаго суда Третьяго Декабря тысяча восемьсотъ семидесятаго года подъ А восемьсотъ девяносто первымъ и квар-

сльной повѣренному ему выданному полицейскимъ надзирателемъ 2 участка города Конотопа Прелиницкимъ Шестого февраля тысяча восемьсотъ семьдесятъ четвертаго года за № тысяча триста тридцать четвертымъ, состоящій въ городѣ Конотопа Черниговской губерніи, вѣстъмонтъ Протопопа ряши Могилевки, Козака Тимоѳея Садовенаго, мѣщанина Павла Минстрова, Козака Ѳедора Вошра, дорогою идущей изъ города Конотопа на село Гуты и болотнаго сѣнокоса проданнаго мѣщанину Ѳедору Богомолову по купчей крѣпости совершенной у Конотопскаго Нотаріуса Маринича двадцать шестаго февраля подъ № шестьнадцатымъ. Явился и повѣренная вдовы Священника Елены Пистелинковой, Вѣра Назимко, умершаго Онисима, Василія и Макара Тимоѳеевъ заимомъ проданный болотный сѣнокосъ, денегъ серебромъ двѣсти шесть рублей, на коей суммы получивъ крѣпостную, тотчасъ по купчѣ Тимоѳеевъ сѣнокосъ. Какъ до сей купчей крѣпости означенный болотный сѣнокосъ никому не проданъ, незаложенъ, никому незаконно не данъ и неотписанъ, подъ покомъ, спромъ и запрещеніемъ не состоитъ, то если кто въ какой почему либо будетъ вступать, вѣрительницы своей Вѣры Назимко, или потрицателей, отъ нихъ вступленовъ и отъ убытковъ ежущихъ вѣрителей, очищать какъ слѣдуетъ по законамъ. Восемьсотъ шестая статьи девятаго тома части первой Законовъ Гражданскихъ и триста девяносто шестая статьи пятаго тома устава опотекахъ, принесъ объявленіе. Присовокупивъ сѣ той купчей крѣпости, были представлены мнѣ Нотаріусу слѣдующіе документы: Купчая крѣпость совершенная въ Черниговской палатѣ уголовной и Гражданской суда третьяго Декабря тысяча восемьсотъ семидесятаго года № восемьсотъ девяносто первый въ подлинникѣ, вводный листъ выданный полицейскимъ

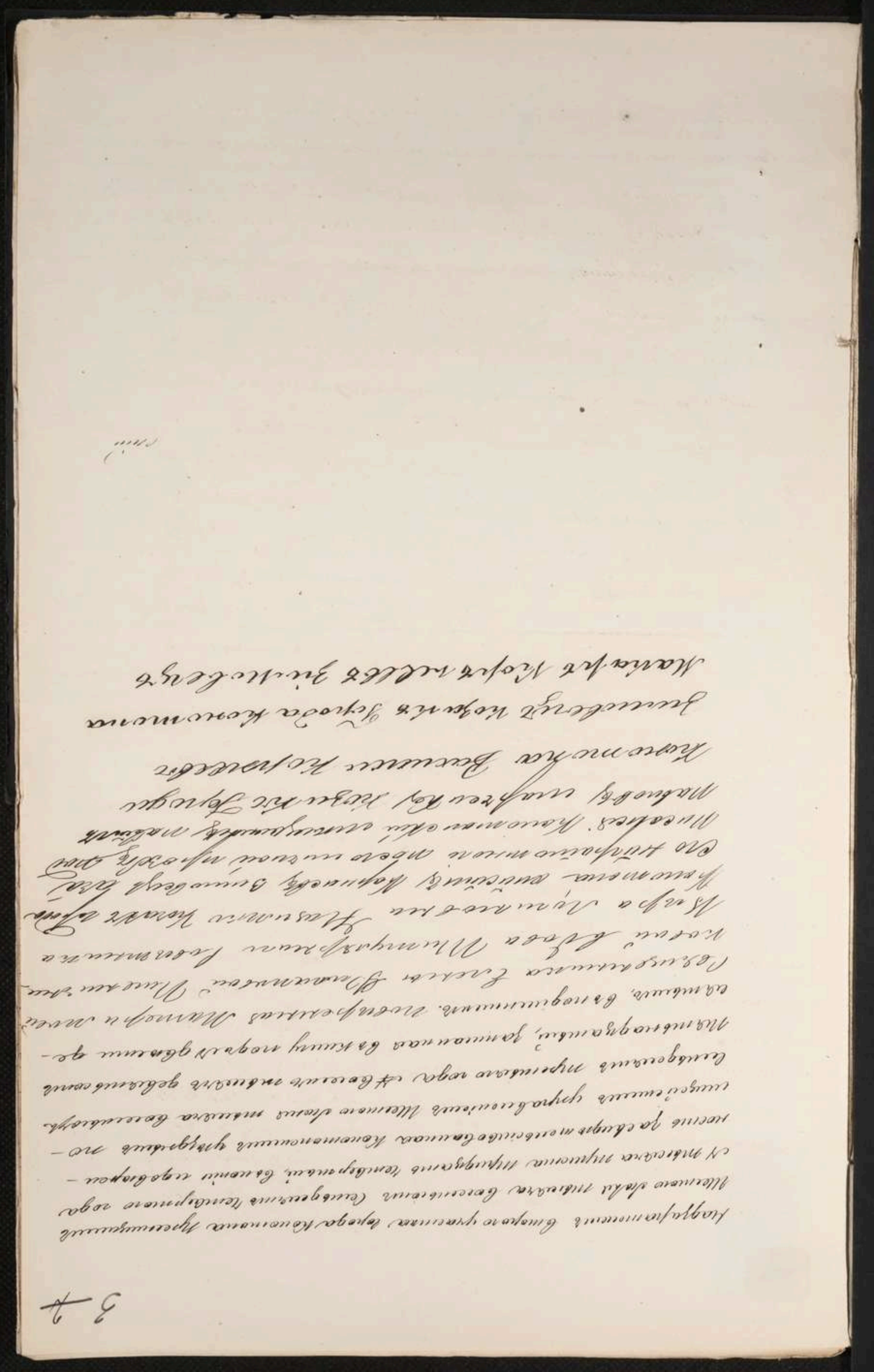

СОРОКЪ КОПѢЕКЪ 40 28 Февр. 1891 г.

Актомъ тайнаго вознагражденія отставнаго Унтеръ-Офицера Императорскаго Императора Николая Николаевича Жербачевскаго назначенныхъ Самой Императрицы Вдовствующей Императрицы Марии Александровны Разбросанныхъ земель Отмежевавшимся въ Кевской Палатѣ Гражданскаго Суда 28 Февраля 1891 года отведенныя внутренняя часть Разбросанная продана вдовѣ Отставнаго Унтеръ-Офицера Ефимовой Пименовой Пименовой крестьянинъ Ивановъ 1 участокъ выгону въ Новгородской губерніи сварного 4 дес. 300 саж. вдоль границы сопредѣльно Границы Кирей Деревенскаго Подробности Кажевицъ значащійся планъ сотнаго плана подъ № 306. 2 Крестьянина Ивановъ Ждеи 955 саженъ Сосновскаго Казакова Никитьева сына и Михаила Кренкова, значащійся планъ гражданскому плану подъ № 344. 31 Крестьянина Ивановъ 220 саженъ на Сосновской дачи вблизи плана Дарова, 5. Андранико Кетенчаго и сопредѣльно Максимова Карадина значащійся на ранѣе плана подъ № 4. 4 Крестьянина 2 Ивановъ сына Ивановъ 3 дачи 216 саженъ вблизи сопредѣльно Ивана Ивановича Маврина, Маврина Ивановича Миронова Сухого дачи Ивановъ. 5 Сотника Шибаева Казимира Николая Разбросанныя, свободной Капитана и прямого реки Ланцевъ сопредѣлъ одна десятина. 6 Бобыль Ивановъ Деревни Сарабановъ сопредѣлъ при дѣл. 24 марта и 7 Ивановъ Разбросанной свободной реки и одно Петровъ сопредѣлъ дачи 1890 года, вновь образованной и неотмѣченной дачи приходовать Ивановъ приняла при сопредѣлъ, каждая земельная наділовому распределенію Дачи 5. Капитанъ выдѣленныя вновь по фамильно-земельной дачи Наслѣдницы Вдовы Капитана Ивановой Петровны Разбросанной на купчей крѣпости в Роменской Уѣздной Суда 31 Марта 1891 года совершенной. Всѣдно вторительница сама Разбросанной земли Пименниковой запрадавшіе Ивановъ дачи предѣлъ тяжбы сопредѣлъ. Продажу продавшіе на дѣлы 5. Пименниковой запрещенія дѣлать на дѣлы недвижимости и тяжбы дѣлы недвижимости. Удостоверяющій предварительно Крестьянина сопредѣлъ и 5. Пименниковой

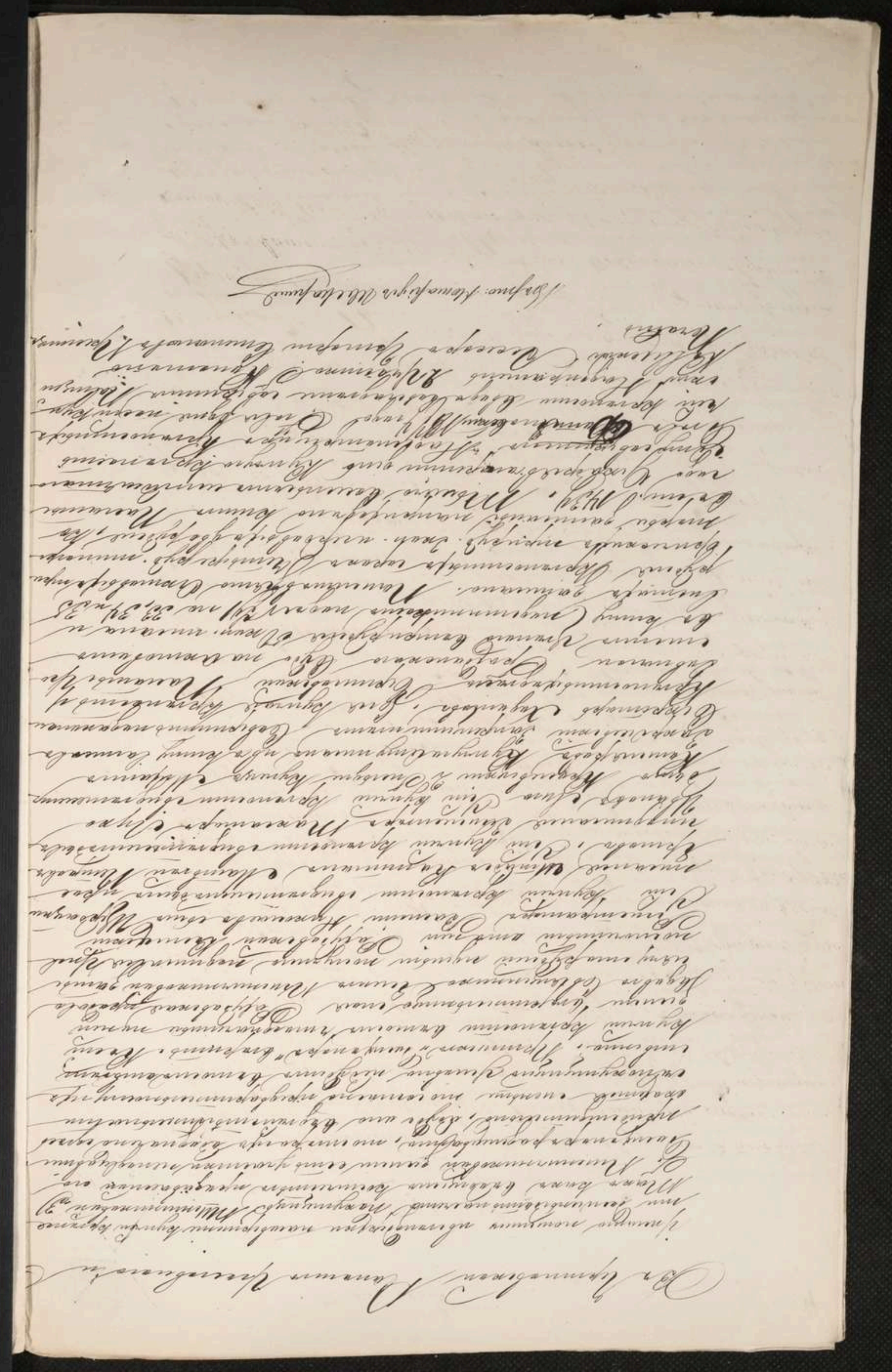

СОРОКЪ
40
КОПѢЕКЪ
28 Окт.
18 Окт.

С подлинной копией

Вводный листъ.

1874 года Іюля 8 дня, Полицейскій Надзиратель 2 участка г. Конотопа Коллежскій Ассесоръ Григорій Степановъ Пресницкій, на основаніи Исполнительнаго листа Черниговской Палаты Уголовнаго и Гражданскаго Суда выданнаго 8 Іюня 1874 года за № 4125. вдовы Священника Елены Фиминовой Писмичниковой, о вводѣ ея во владѣніе Помѣщичьими Землями а именно: 1, въ степу по Батуринской дорогѣ 4 десят. 300 саж. 2, участокъ 2 десят. 955 саж. 3, участокъ 2200 саж. 4, участокъ 2 сенокосы 3 десят. 2116 саж. 5, сенокосный болотокъ съ прудомъ 21 десят. 6, Боркомъ близъ деревни Сарнавщины 3 десят. 242 саж. 7, Сенокосомъ Рязиновскимъ близъ рѣки Сейма и озера Шотаго 3 десят. 1690 саж. пріобрѣтенными отъ отставнаго Штабсъ Ротмистра Анастасіи Григорьевны Ракубовской, по купчей крѣпости совершенной 2 Декабря 1870 года въ Черниговской Палатѣ Уголовнаго и Гражданскаго Суда записанной въ Книгѣ подъ № 791 на 33, 34 и 35 листахъ, ввелъ его House Г. Писмичникову во владѣніе вышеозначенными Землями въ присутствіи нижеподписавшихся Сосѣднихъ Землевладѣльцевъ, причемъ никто изъ сихъ послѣднихъ спора непредявилъ, въ удостовѣреніе чего составленъ настоящій вводный листъ. Во владѣніе вступила вдова Священника Елена Фиминова Писмичникова. Привводъ во владѣніе Свидѣтелями были сосѣдніе Землевладѣльцы: Коллежскій Секретарь Иванов Литовка и Надворный Совѣтникъ Петръ Васильевъ Бедный, а за неграмотностью сторонъ расписался Отставной Штабсъ (Ротмистръ) Капитанъ Владиміръ Антоновъ Квицинскій. Вводъ во владѣніе совершилъ Полицейскій Надзиратель 2 участка г. Конотопа Коллежскій Ассесоръ Григорій Степановъ Пресницкій печать.

Подпись: Надзиратель Пресницкій

№ 1864

6 — 6

Копія

Гербовая марка. Сорокъ 40 копѣекъ

28 марта 1873 г.

Любезная моя

Вѣра Логиновна!

Въ разное время и отъ разныхъ лицъ пріобрѣла я въ дачахъ города Конотопа пахотной земли сорокъ двѣ десятины тысячу триста сорокъ шесть квадратныхъ саженъ и сѣнокосное болото на двадцать одну десятину и въ дачахъ села Гутъ болотный сѣнокосъ на семь десятинъ и луговаго сѣнокоса три съ половиною десятины, всѣ эти земли находятся въ Конотопскомъ уѣздѣ и безспорномъ владѣніи, да кроме того Конотопскою земскою Управою достоверно явствуетъ нарѣзано мнѣ въ Конотопской дачѣ сѣнокосное болото въ шесть десятинъ тысяча девятьсотъ саженъ; таковымъ имѣніемъ я постарелой мѣсть и слабости моего здоровья нынѣ сама распоряжаться, а кому вручая тебѣ всѣ означенное имѣніе въ полное твое завѣдываніе и распоряженіе, уполномочиваю тебя продать все имѣніе или часть оного, отдать въ наемъ, заключать контракты, совершать купчія крѣпости, подавать вмѣсто меня во всѣ присутственныя мѣста и куда нужнымъ найдешь всякаго рода бумаги относящіяся до имѣнія, передовѣрять отъ себя настоящее право другому лицу по твоему усмотрѣнію, - словомъ съ поименованнымъ выше имѣніемъ предоставляю тебѣ полное право распоряжаться какъ сама Завтра разсудишь; въ чемъ я тебѣ всецѣло вѣрю, и что ты моей довѣренности законно учинишь, я вѣрю, спорить и противоречить не буду. Въ этой довѣренности прописано, и луговаго сѣнокоса три съ половиною десятины". Любящая тебя мать Вдова Священника Елена Фирсова Пономарева. 1873 года Іюня 4 дня. Довѣренность сія принадлежитъ сыну Титулярнаго Совѣтника Вѣрѣ Логиновой Назимко. Черниговской губерніи Конотопское уѣздное Полицейское Управленіе на основаніи 3 п. 12 ст. 1 ч. 2 т. Свод. Зак. Гражд. по продол. 1873 года свидѣтельствуетъ, что довѣренность сія вдовою Священника Еленою Фирсовою Пономаревою при прошеніи 4 сего Іюня къ засвидѣтельствованію приложена, на дому сего числа командированному поручаю ея

Приняла въ книгу подъ № 910

№ 5845

вольнои засѣдателю Попечительнаго управленія Ягодовскому лично
еюознана, въ чемъ и поставленъ имъ актъ, подписана Пименични-
ковою собственною рукою и дана имъ Титулярному Совѣтника
Вѣрѣ Ивановѣ. 187 года Іюня 6/7 дня. Помощникъ Исправника
Селадина Секретарь В. Богданъ печать.

Вѣрно: Нотаріусъ Ив. Ивановъ

В этом деле подшито и
пронумеровано 5 (пять) листов
18.IV.1957г. Мошино / Бойко.

ЗАБІРЯЮЧИЙ НАРИС
У цьому справі (томі) 6 аркушів
(шість)
28 08 2025
Підпис

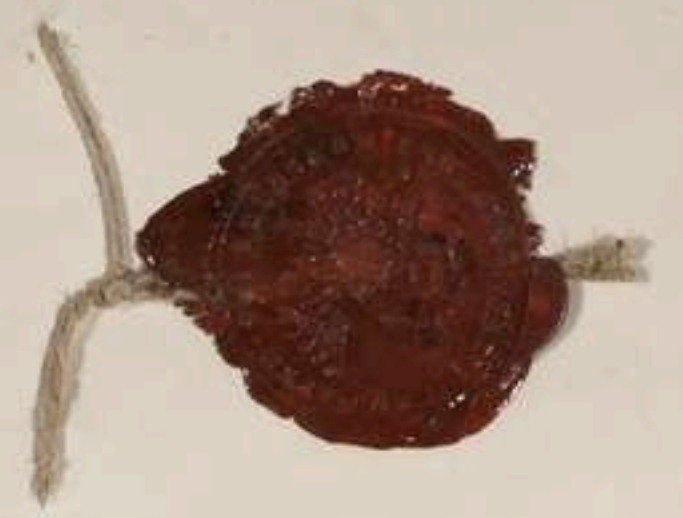

Sonnenschirm Alter Schwamm

Boletus Lanatus

Bei Regenwetter schnellen sie sich in ganzen Haufen empor