Филиал Сум. обл. Гос. архива в г. Конотопе

Ф № 2сс/204
арх № 151
опись № 1

Конотопское Уездное Полицейское Управление.

Дело

Переписка по уголовно-дознанческим делам

На 428 листах

Начато 25/IX-1887 г.

Окончено

1887

Филиал Сумского Областного Государственного архива в г. Конотопе
884
204
Ед. хр. № 116 114

№ 2511.

24 Сентября 1887 г.
подпись: С. Муравьев

1

МИНИСТЕРСТВО
ФИНАНСОВЪ.

ЧЕРНИГОВСКАЯ
КАЗЕННАЯ ПАЛАТА.

Отдѣленіе II.
Столъ Секретаря

21 Сентября 1887 года.

№ 2511

г. Черниговъ.

Г. Конотопскому Уѣздному Исправнику

№ 1407 25 Сентября 87 г.

Поручено для немедленнаго исполненія Полицейскому Надзирателю г. Конотопа 2 участка 1887 24 Сентября.

Исправ. С. Ладиженко
20 Октября 1887 г. Ст. 2

Настоящее поручение вмѣстѣ с Роспиской Христіановича, за Конотопское Полицейское Управленіе, имѣю честь представить 1887 года Сентября 29 дня
Полиц. Надзир. 2 уч. г. Конотопа [подпись]

подписку Христіановича отослать для сего сего во Черниговскую Казенную Палату 1887 Заведующ. [подпись]

Отъ 26 Іюня сего года за № 3112, Черниговская Казенная Палата съ препровожденіемъ копіи постановленія своего 24 того же Іюня состоя[illegible] [illegible]ручала Вашему Высокоблагородію [illegible] Шкабъ-Капитану Христіановичу, [illegible] онъ немедленно приступилъ къ производству ремонтныхъ работъ въ домѣ его, занимаемомъ Конотопскимъ Уѣзднымъ Казначействомъ, согласно акту, составленному 27 Мая сего года, Общимъ Присутствіемъ, свидѣтельствующимъ Конотопское Казначейство, а въ случаѣ онъ отъ исполненія сего откажется, то составить объ этомъ актъ, который и прислать въ Казенную Палату для дальнѣйшаго направленія этого дѣла.

Вышеобъясненная копія постановленія Палаты, какъ видно изъ рапорта Вашего отъ 4 Іюля за № 1881,

объявлена г. Христіановичу чрезъ Полицейскаго Надзирателя 2 участка г. Конотопа 30 Іюня сего года; между тѣмъ Конотопскій Уѣздный Казначей отъ 18 сего Сентября за № 1421 донесъ Казенной Палатѣ, что внутренняя штукатурка дома, занимаемаго казначействомъ и побѣлка его еще до сихъ поръ неокончена, и хотя для просушки всѣ окна вынуты, но расчитывать на это въ скоромъ времени при настоящей сырой погодѣ невозможно. Къ покраскѣ же половъ еще неприступлено что предполагается сдѣлать къ концу Сентября или Октября, такъ что въ домѣ останется большая сырость и сильный запахъ краски; при этомъ присяжные, обязанные караулить кладовую, все это время находятся на сквозномъ сыромъ вѣтрѣ вредно отзывающимся на здоровьѣ.

Въ устраненіе указанныхъ неудобствъ Казначей проситъ распоряженія Палаты, чтобы покраска половъ, дверей и оконныхъ лутокъ а также побѣлка комнатъ была отложена до Апрѣля мѣсяца будущаго года, а остальныя работы за исключеніемъ вышеобъясненныхъ были окончены къ 1 Октября, такъ какъ временное помѣщеніе данное г. Христіановичемъ

на время ремонтировки, годно для жилья только въ лѣтнее время, теперь же въ немъ обваливается отъ дождя внутри обмазка потолковъ и является сильная сырость и холодъ.

Вслѣдствіе сего Черниговская Казенная Палата предлагаетъ Вашему Высокоблагородію объявить Г. Христіановичу чтобы окраска половъ, дверей, оконъ и оконныхъ лутокъ была отложена до весны будущаго года и настоять чтобы остальныя работы были непремѣнно окончены къ 1му числу будущаго Октября дабы съ того числа Казначейство могло перейти въ ремонтируемое помѣщеніе въ виду крайнихъ неудобствъ испытываемыхъ въ занимаемомъ нынѣ временномъ помѣщеніи; подписку Г. Христіановича въ томъ что онъ обязывается къ назначенному сроку 1го Октября исполнить вышеозначенное требованіе Палаты, представить въ Палату.

Управляющій Палатъ

за Секретарь Палаторскій

№ 2600

26 Сентября 1887 г.

на дома 1.

Выписка

3

М. В. Д.
ПРИЛУКСКАГО
УѢЗДНАГО
ИСПРАВНИКА

Сентября 23 дня 1887 г.

№ 1370

г. Прилуки.

№ 2256

27 Сент.

№ 2600

Поручаю Полицейскому Надзирателю г. Конотопа вручить немедленно и въ личности исполнить поручение по сему дѣлу 1887 г. 25 Сентября

Исправник Леонов

№ 1941
2032
2227.

Г. Конотопскому Уѣздному Исправнику

Прилукское Полицейское Управление, отношеніями отъ 11 и 29 Августа и 11 Сентября за № 1370, просило Конотопское таковое: 1мъ отношеніемъ объявить за ростиской проживающему въ г. Конотопѣ купеческому сыну Марку Леонову

Венгерову копію указа Полтавскаго Губерн-
скаго Правленія о разрѣшеніи описи имѣ-
нія его находящагося въ Прилукскомъ уѣздѣ
при хут. Нежеровѣ, состоящаго въ поль-
зованіи Евреевъ земледѣльцевъ, на попол-
женіе числящихся на томъ имѣніи
поземельныхъ сборовъ 5555 р. Вѣсти;
2мъ - объявить названному Венгерову
о разрѣшеніи Приставу Земскаго
составить новую опись по имѣнію
взамѣнъ представленной имъ при ра-
порта отъ 10 Августа № 1387.

и Бмъ потребовать отъ Цензорова свѣдѣній
кто кромѣ него состоитъ наслѣдни
ками къ имуществу умершаго купца
Леона Цензорова. Вслѣдствіе ука
ченныхъ выше отношеній Прилукскаго
Полицейскаго Управленія остаются
по настоящее время исудовлетво
ренными Коломенскимъ таковымъ.
А потому сообщаю объ этомъ
Нашему Высокоблагородію покор
нѣйше прошу сдѣлать распо
ряженіе о немедленномъ

исполнить Колотовскимъ по
мущейскимъ Управленіемъ воинс
цуложеннаго.

Уѣздный
Исправникъ

№ 2600.

11 ноября 87

Имѣю честь донести Колотовскому Управ
ленію, что порученія онъ 19 Августа за №
4478, 2 Сентября за № 4741 и 20 Сентября
за № 5094 = Поисполнены сего числа
съ № 194/2032 и 2227. препровожденные
въ Притукское Лаптевское Управ
леніе. 1887. Октября 11 дня

Полуказарлуг [illegible]

№ 2225

ОБЪЯВЛЕНІЕ.

Черниговскій губернскій комитетъ общества попечительнаго о тюрьмахъ, симъ объявляетъ, что на поставку въ потребность 1888 г. въ Черниговскій тюремный замокъ необходимыхъ, для постройки арестантской одежды, бѣлья и обуви, разнаго рода матеріаловъ а) сѣраго армейскаго сукна 5980 ар. 6 вер. б) верблюжьяго сукна 6 арш. 8 верш., в) крестьянскаго ручнаго рубашечнаго холста 50238 арш., г) юфтоваго кожевеннаго товара съ подошвами и докладомъ на 2852 пары котовъ и особо на 240 паръ сапоговъ съ голенищами д) бараньихъ овчинъ мѣстной выдѣлки 1588 штукъ е) бараньей кожи и шерстяныхъ вязанныхъ варегъ на 316 паръ рукавицъ ж) простой бѣлой тесьмы 76 бунтовъ длиною по 25 арш. каждый з) проволочныхъ крючковъ 22 дюжины и и) суценыхъ суровыхъ нитокъ 4 пуд. 5 фун.. всего на сумму 17415 р. 98½ к., назначены и будутъ производиться въ Черниговской казенной палатѣ торги 23 ноября 1887 г. въ 11 час. утра съ переторжкою чрезъ три дня. О подробностяхъ этихъ торговъ желающіе могутъ читать всякій день, кромѣ праздничныхъ воскресныхъ дней съ 10 до 2 час. дня, составленныя на этотъ предметъ кондиціи въ канцеляріи той-же казенной палаты.

Извлеч. изъ № 87 Черн. Губ. Вѣд. 1887 года.
Черниговъ. Типографія Губ. Правл.

Зиновій Каньковъ

А. Кулановъ

М. Тарасовъ

В. Дерптинъ

Б. Гофъ

Я. Новоковскій

З. Тадрей

Л. Слуцкій

А. Сруко

Пошуй Надзиръ Шмидтъ

№ 3188.

1

М. Ф.

Конотопское

УѢЗДНОЕ

КАЗНАЧЕЙСТВО

Черниговской губерніи.

10 Ноября 188 7 года.

№ 1732

11 ноября 87 6

Въ Конотопское Уѣздное Полицейское Управленіе.

Казначейство покорнѣйше проситъ Полицейское Управленіе объявить почтосодержателямъ Батуринской станціи Козаку Ивану Корнѣенко и Конотопской мѣщанину Беркѣ Бруку объ открытіи въ ихъ распоряженіе кредита по § 7 смѣты Главнаго

Объявить Перер[illegible] [illegible] [illegible] [illegible] [illegible] [illegible]

Управленіе Почтъ и Телеграфовъ 1887 г.
на уплату фуражныхъ денегъ Корнѣевъ
въ суммѣ 275 руб. и Бруку въ
суммѣ 261 руб. 33 коп.

Казначей Смиль.

Бухгалтеръ Денисъ

№ 2680

14 Ноября

7

№ 3137

Поручается Г. Полицейскому Надзирателю 1 уч. Города Конотопа для объявления Конотопскому Мѣщанину Бѣркѣ Бруку. 1887 года Ноября 12 дня.

Помощникъ Уѣзднаго Исправника [signature]

Секретарь [signature]

1887 г. Ноября 17 д. Сообщеніе Карпатейства объявлено въ семъ и подписуемъ повѣренный Ленба Омеров

№ 2680.

5

2 Ноября 87

Поручение по исполнению в Конотопское Полицейское Управление Шмюлевичем представить. 1887 Ноября 22 дня

Полицейск Надзир Луг Пѣна

1. Кинуть 1 стана для объявления Корнеева.

2 Ноября 87

помощ Луг Пѣна

Справка

12 Ноября с. г. съ № 3138, предписано Приставу 1 Стана объявить Корнеенку.

№ 3171 1 Ивлаября 8 Кнз 8

Указъ ЕГО ИМПЕРАТОРСКАГО ВЕЛИЧЕСТВА, САМОДЕРЖЦА ВСЕРОССІЙСКАГО,
изъ Черниговскаго Губернскаго Правленія. Конотопскому Уѣздному Полицейскому Управленію.

По указу **ЕГО ИМПЕРАТОРСКАГО ВЕЛИЧЕСТВА,** Губернское Правленіе слушали: дѣло, по жалобѣ Писаря Конотопской Конвойной Команды Василія Николаева Замулы на неправильныя дѣйствія по службѣ Полицейскаго Надзирателя Демидовскаго, бывшія причиной смерти матери Замулы. Приказали: при разслѣдованіи по этому дѣлу, Полицейскій Надзиратель Демидовскій объяснилъ, что со взысканіемъ недоимки налога съ недвижимыхъ имуществъ онъ обратился къ Ефросиньѣ Замулиной, а не къ сыновьямъ ея, на томъ основаніи, что недоимка, по вѣдомости о недоимкахъ, числилась на Замулиной. Справедливость этого объясненія Демидовскаго, по разслѣдованію, не только не опровергнута, но и находитъ подтвержденіе въ томъ, что Замулина по показанію свидѣтелей, когда Демидовскій требовалъ уплаты недоимки, нисколько не отрицала своей обязанности уплатить ее и только просила со взысканіемъ ея обождать. Такимъ образомъ жалоба Василія Замулы, что Полицейскій Надзиратель не имѣлъ права взыскивать недоимки съ матери его, а со взысканіемъ долженъ былъ обращаться къ нему и его брату, не заслуживаетъ уваженія. Но тѣмъ же разслѣдованіемъ установлено, что, въ послѣднихъ числахъ Декабря 1886 г., Ефросинья Замулина была

№ 5485.

2 Отдѣленіе,
3 Столъ.

призвана Полицейскимъ Надзирателемъ Демидов-
скимъ въ его камеру, для уплаты означенной
выше недоимки и, когда объявила, что денегъ
у нея нѣтъ, Демидовскій, въ виду малоцѣнности,
прежде-арестованной у Замулиной, юбки, пред-
ложилъ ей отдать на пополненіе недоимки
бывшую на ней шубу, а юбку взять себѣ обратно.
По показанію Полицейскихъ служителей Лущен-
ка, Зимовца, Дашина и, служащаго у Деми-
довскаго письмоводителемъ, Новахацкаго, Заму-
лина долго не соглашалась снять съ себя
шубу, но потомъ сняла ее въ камерѣ-же
Надзирателя, а взамѣнъ ея взяла юбку
на ватѣ, въ которой отправилась домой;
по показанію-же свидѣтеля Мартыненка
Замулина не хотѣла снимать шубы, но
Полицейскіе служители заставили ее снять.
Свидѣтельница Чичева въ это-же время видѣ-
ла въ камерѣ Полицейскаго Надзирателя
Замулину въ одной безрукавкѣ /лѣтней одеждѣ/.
и тутъ-же ее Замулина просила сказать ее
домашнимъ, что-бы они принесли ей въ Полицію
теплое одѣяніе, такъ какъ, имѣвшаяся у нея,
шуба отобрана Полицейскимъ Надзирателемъ.
На основаніи 25 п. Прилож. къ ст. 2 т. V св. Закон.
Уст. о податяхъ, по продолженію 1876 г., Полиція,
при неуплатѣ недоимки налога съ недвижи-
мыхъ имуществъ, имѣетъ право продать, а
слѣдовательно описать и арестовать всякое
движимое имущество неплательщиковъ, нахо-
дящееся въ ихъ домахъ, или въ другомъ недви-
жимомъ имуществѣ, но за исключеніемъ
предметовъ, исчисленныхъ въ ст. 973 и 974 Уст.
Гражд. Судопр. изд. 1883 г.; по этому Полицейскій

Надзиратель Демидовскій не имѣлъ права въ концѣ Декабря арестовать на пополненіе этой недоимки шубу Замулиной и въ ея домѣ, а тѣмъ болѣе снять её съ Замулиной, когда послѣдняя пришла въ его камеру. Это дѣяніе Демидовскаго предусматривается 338 ст. Улож. о Наказ. Что же, за симъ, касается до жалобы Василія Замулы, будто Демидовскій, снявши шубу съ его матери, вывелъ её на улицу при 10-12 градусахъ мороза въ одной лѣтней корестке и что она на половинѣ дороги свалилась отъ холода, то, по разслѣдованію, это не подтвердилось, - разслѣдованіемъ также не установлена и причина смерти Замулиной, но установлено, что, послѣ описаннаго событія, она, возвратившись домой, скоро заболѣла, а мѣсяца черезъ полтора или два умерла. По показаніямъ же свидѣтелей Тимофѣя Мартиненка и Ефросиньи Павлюковой, Замулина, уже больная, жаловалась имъ, что, возвращаясь изъ Полиціи домой въ довольно легкой одеждѣ послѣ того, какъ сняли съ нея шубу, она промерзла и это послужило причиною ея болѣзни /: отъ которой она умерла :/. По симъ основаніямъ на Полицейскаго Надзирателя Демидовскаго падаетъ обвиненіе въ совершеніи преступленія, предусмотрѣннаго 338, 341 и 345 ст. Улож. о Наказ. Вслѣдствіе сего и руководствуясь ст. 1087 и 1089 Уст. Угол. Судопр. изд. 1883 г., Губернское Правленіе опредѣляетъ: съ препровожденіемъ дѣла, просить Судебнаго Слѣдователя 1го участка Конотопскаго уѣзда произвести предварительное слѣдствіе по

обстоятельствамъ указаннаго преступленія Демидовскаго, увѣдомивъ о семъ, согласно 1090 ст. того-же Уст. и впослѣдствіе сообщенія, отъ 28 Мая за № 3603, Прокурора Нѣжинскаго Окружнаго Суда, - опредѣленіе-же Конотопскаго Уѣзднаго Полицейскаго Управленія, какъ не согласное съ симъ постановленіемъ, отмѣнить, о чемъ дать ему знать указомъ для объявленія Василію Замуль. Ноября 13 дня 1887 года.

Старшій Совѣтникъ Лимарев

Секретарь В. Чистяковъ

№ 2730

20 Ноября

№ 3171

Г. Конот. Надзирателю Сыромятнаго для исполненія. 16 ноября 1887

Лиц. Зубов

№ 3171

№ 2730

1

Декабря 87

Порученіе съ роспискою Замулы имѣютъ представить въ Конотопское Полицейское Управленіе 1887 Декабря 3 дня

Полицейск. Надзиратель Сыромятнаго

Росписку Замулы представить въ Губернское Правленіе

7 Декабря

Губерн. Правл.

съ рост. Замулы.

№ 3057.

2

Декабрь 13

10

М. Ф.

ПОЛТАВСКАЯ

КАЗЕННАЯ ПАЛАТА.

I-е ОТДѢЛЕНІЕ.

Столъ 2-й.

Декабря 11 дня 1887 г.

№ 18591

ПОЛТАВА.

Росписка Кандибы представлена въ Палату 11 Декабря за № 3057.

Въ Конотопское Уѣздное Полицейское Управленіе

Сергѣевъ

Казенная Палата проситъ поспѣшить исполненіемъ отношенія ея отъ 29 Октября 1887 года за № 15593, относительно доставленія въ Палату подписки дворянина Сергѣя Кандибы въ объявленіи ему постановленія Палаты о дочисленіи съ него наслѣдственной пошлины въ количествѣ 50 руб 4 к.

Начальникъ Отдѣленія Рудъ

И. д. *Столоначальника* Ковалевъ

18 ДЕК. 1887

ПОЛТАВСКОЙ КАЗЕННОЙ ПАЛ... ДЛЯ ПАКЕТО...

Коломенскому Уездному
Полицейскому Управлению
Отдѣлъ Полтавской
Казенной Палаты
№ 18531. Въ Коломенскъ
Ченниговской губ.

15 ДЕК. 1887

ПЕЧАТЬ ...АТЫ. ...ВЪ

№ 3203

1

22 ноября 1887

12

Настоящій укор объявить о Волостной [illegible] его в [illegible] Управленіи [illegible] в объявленіи [illegible] Конотопскому Уѣздному Полицейскому Управленію.—

По указу ЕГО ИМПЕРАТОРСКАГО ВЕЛИЧЕСТВА, Губернское Правленіе слушали:

Докладъ: Губернское Правленіе, при предписаніи отъ 5 Марта 1887 года за № 646, препроводивъ въ Конотопское Уѣздное Полицейское Управленіе прошеніе Коллежскаго Ассесора Николая Чеботкевича, въ коемъ онъ, доводя до свѣдѣнія о повреждеціи разными лицами межевыхъ признаковъ и о прихватѣ ими земли отъ участка его, Чеботкевича въ дачѣ села Веревки, Конотопскаго уѣзда, просилъ о возобновленіи испорченныхъ межъ и о привлеченіи виновныхъ къ отвѣтственности, поручило Полицейскому Управленію, на основаніи 619 ст. IX т. 3 ч. зак. межи, произвести изслѣдованіе о повреждеціи межевыхъ признаковъ по участку земли Чеботкевича и объявить о семъ Чеботкевичу равно и о томъ, чтобы онъ, о командированіи, на его счетъ, уѣзднаго землемѣра для возобновленія межевыхъ признаковъ вошелъ въ Губернское Правленіе съ особымъ прошеніемъ, съ представленіемъ при немъ утвержденной копіи спеціальнаго плана или выкопировки съ нея, выданныхъ изъ межевыхъ учрежденій и что расходы какія употреблены будутъ землемѣромъ при исполненіи въ натурѣ дѣла

№ 3402

Межевое Отдѣленіе,
~~Столъ.~~

28 Ноября

[illegible]

по возобновленію межевыхъ признаковъ, онъ Чеботкевичъ вправѣ взыскивать съ виновныхъ въ уничтоженіи межевыхъ знаковъ признанныхъ по суду. Получивъ отъ означеннаго Чеботкевича просьбу оскорѣйшемъ удовлетвореніи вышеозначеннаго прошенія его и не имѣя отъ Конотопскаго Уѣзднаго Полицейскаго Управленія донесенія объ исполненіи имъ означеннаго предписанія, за № 646, г. Губернаторомъ, отъ 18 Сентября за № 2869, изволилъ предписать Конотопскому Уѣздному Полицейскому Управленію, объявить немедленно означенному Чеботкевичу вышеозначенное распоряженіе Губернскаго Правленія, объясненное въ предписаніи отъ 5 Марта 1887 года за № 646 и росписку Чеботкевича въ объявленіи сего представить немедленно, а между тѣмъ донести о причинѣ не объявленія ему, Чеботкевичу, своевременно, означеннаго предписанія, за № 646. Вслѣдствіе сего, Конотопское Уѣздное Полицейское Управленіе, при рапортахъ отъ 18 Сентября за № 869 представило подписку Николая Чеботкевича, данную 7 Сентября 1887 года, въ объявленіи ему того же числа, распоряженія Губернскаго Правленія отъ 5 Марта за № 646 по настоящему предмету и донесло, что произведенное дознаніе объ

уничтоженіи межевыхъ признаковъ передано Судебному Слѣдователю, а отъ 26 Октября за № 869, представило рапортъ Пристава 1 стана Конотопскаго уѣзда Василенко, отъ 14 Октября за № 626, въ которомъ онъ объясняетъ, что предписаніе Губернскаго Правленія, отъ 5 Марта сего года за № 646 не могло быть исполнено до 7 Сентября послѣдующимъ причинамъ: 1, онъ, Приставъ Василенко, по утвержденіи его въ этой должности, немедленно, въ Іюлѣ же мѣсяцѣ, приступилъ къ произведенію дознанія по предписанію Губернскаго Правленія, за № 646 и встрѣтилъ необходимость произвести осмотръ на мѣстѣ, но исполнить это было совершенно не возможно такъ какъ мѣсто то, гдѣ были уничтожены межевые знаки, было залито водою по случаю частыхъ дождей; 2, что въ Іюлѣ и Августѣ мѣсяцѣ, если бы даже болото Чеботкевича и было сухое, то собрать въ рабочій день всѣхъ участвующихъ въ данномъ дѣлѣ лицъ, т. е. 25 человѣкъ весьма трудно и почти не возможно такъ какъ рабочій день вовремя уборки хлѣба и травъ для поселянина бываетъ очень дорогъ, почему неоднократные его, Пристава выѣзды въ с. Веревку по этому дѣлу оставались напрасными; что же касается до праздни-

водн

ныхъ и Воскресныхъ дней, то не имѣя при м. Батуринѣ Полицейскаго урядника онъ, Приставъ въ теченіи времени лагернаго сбора, исключая экстренности, ни въ какомъ случаѣ выѣзжать изъ м. Батурина не могъ именно потому, что въ эти дни почти всѣ нижніе чины всей Девизіи пользуются свободой и гуляя по Батурину и набережной, безъ его, Пристава надзора, могли бы учинять всякіе безпорядки, вслѣдствіе чего онъ, Приставъ лишь только и могъ произвести означенное дознаніе 7 и 8 Сентября, относительно же того, что означенное предписаніе Губернскаго Правленія находилось не исполненнымъ у предмѣстника его, Пристава Павловскаго съ 14 Марта по 1 Іюня, то это случилось, какъ объяснилъ Чеботкевичъ, потой же причинѣ именно, что спорная мѣстность была залита водою и доступъ къ ней былъ не возможенъ. Приказали: Разсмотрѣвъ вышеизложенное и находя объясненіе Пристава 1 стана Конотопскаго уѣзда Василенко о причинахъ медленности его въ исполненіи предписанія Губернскаго Правленія отъ 5 Марта 1887 года за № 646 относительно объявленія Коллежскому Ассесору Николаю Чеботкевичу распоряженія Губернскаго Правленія послѣ

довавшаго по прошенію его о возобновленіи межевыхъ признаковъ, уничтоженныхъ разными лицами по границамъ участка земли его въ дачѣ с. Веревки, Конотопскаго уѣзда, не основательнымъ, такъ какъ указывается Приставомъ Василенкомъ обстоятельства, какъ то: разливъ воды въ мѣстности, гдѣ онъ находилъ необходимымъ произвести осмотръ и дознаніе о повреждеціи межевыхъ признаковъ, а также не возможность собрать въ рабочій день людей а въ праздничные дни наблюденіе его, Пристава за порядкомъ гуляющихъ нижнихъ чиновъ лагернаго сбора, ни какъ не могли быть препятствіемъ къ своевременному объявленію Чеботкевичу вышеозначеннаго распоряженія Губернскаго Правленія на просьбу его, а потому Губернское Правленіе, руководствуясь 410 ст. Улож. о наказ. Угол. и исправит., опредѣляетъ: Приставу 1 стана Конотопскаго уѣзда Василенко, за медленность его въ исполненіи предписанія Губернскаго Правленія отъ 5 Марта 1887 года за № 646 мъ, по настоящему предмету, сдѣлать выговоръ и для

Мое

объявленія ему осень предписать указомъ Конотопскому Уѣздному Полицейскому Управленію. 1887 года Ноября 19 дня.

Губернскій Землемѣръ Колыб

Рѣсоцкій Владимиръ Н. Маслов

3057 3 Знадобр 87 16

М. Ф.

ПОЛТАВСКАЯ КАЗЕННАЯ ПАЛАТА.

1е ОТДѢЛЕНІЕ

Столъ 2й

29 Октября 1887 г.

№ 15598

Полтава.

2260 6 Нояб. 87

Въ Конотопское Уѣздное Полицейское Управленіе Черниговской губерніи.

По опредѣленію Полтавскаго Окружнаго Суда 20/21 Августа сего года состоявшемуся съ имущества умершей вдовы Поручика Елисаветы Егоровны Кандыбиной за безмездный переходъ того имущества въ половинной части къ родному сыну наслѣдодательницы дворянину Сергѣю Кандыбѣ на сумму 13794 руб 87½ коп. исчислена наслѣдственная пошлина въ размѣрѣ 1% или 137 руб 95 коп. Причемъ составъ и цѣнность наслѣдства опредѣлены такъ: а) земли въ х. Зарудьѣ Роменскаго уѣзда 177 дес. и въ с. Талалаевкѣ 8 дес., всего 185 десят. по 100 руб за десятину — 18500 руб б) Постройки при х. Зарудьѣ застрахованныя въ Обществѣ Россія въ 5600 руб и въ Талалаевкѣ, какъ нигдѣ не застрахованныя въ 50 руб., всего 5650 р. в) 4 билета Государственнаго Банка 2 выпуска — 3000 руб. г) процентовъ по тѣмъ билетамъ 438 руб 75 к., а всего на сумму 27588 руб 75 к., половинная часть которой и составитъ 13794 р 87½ к. Опредѣленіе Суда объявлено наслѣднику 10 Сентября 1887 года.

№ 3057

Куриловки

По собранным же Палатою сведениям со
ставъ и цѣнность имущества Елисаветы
Кандыбиной опредѣляются слѣдующими обра
зомъ: а) земли 135 десятинъ, оцѣненной
по таксѣ установленной для Рогачевскаго
уѣзда въ 100 руб за десятину, на сумму 13500 руб
б) постройки, оцѣненныя, согласно П-ту
Высочайше утвержденнаго 17 февраля
1886 года мнѣнія Государственнаго совѣта
по высшей изъ всѣхъ оцѣнокъ, каковою въ дан-
номъ случаѣ оказалась оцѣнка ихъ по
страхъ при застрахованіи въ земствѣ
въ 15660 руб; каковая сумма удостовѣря-
ется доставленной въ Палату 21 Авгус-
сего года за № 1757 Магилевскимъ Воло-
стнымъ Правленіемъ копіею страхового
списка за прежнимъ съ 1884 по 1887 годъ
в) 5% билеты Государственнаго Банка съ
процентами - 3438 руб 75 коп. А всего
имущества на сумму 32598 руб. 75 коп,
половинная часть которого или 13799 руб
37½ коп. причитается на долю Сергія
Кандыбы. т.е болѣе, чѣмъ показано въ опре
дѣленіе суда на 5004 руб.

Въ виду вышеизложеннаго и на осно
ваніи ст 1 ст 3 положенія о пошлинахъ
15 іюня 1882 года, 4 п 2 ст правилъ объ
оцѣнкѣ имуществъ для взиманія пошли
ственныхъ пошлинъ, 4 и 2 ст. временныхъ
правилъ о порядкѣ исчисленія и взиманія

ПАЛАТЫ. ДЛЯ ПЕЧАТЬ ПОЛТА

ПЕЧАТЬ ПОЛТА

Константинскому Уездному
Полицейскому Управленію
Отдѣ Полицейскаго
Казенной Палаты
№ 17486 Въ Конотопъ
Черниговъ 20

27 ИЮЛ 1887

АЗЕННОЙ

№ 3057

3

Зонаб. 87

18

М. Ф.

ПОЛТАВСКАЯ
КАЗЕННАЯ ПАЛАТА.

I-е ОТДѢЛЕНІЕ.

Столъ 2-й.

Ноября 26 дня 1887 г.

№ 07286.

ПОЛТАВА.

Поручено Пристову 3 Стана для объявленія кандидиной 3го Ноября.

Въ Конотопское Уѣздное Полицейское Управленіе

Сыровъ

Казенная Палата проситъ ускорить исполненіемъ отношенія ея отъ 29 октября 1887 года за № 15598, относительно доставленія подписки въ объявленіи Сергею Кандыбѣ расчета Палаты о дочисленіи наслѣдственной пошлины съ имущества Елисаветы Кандыбиной

Начальникъ Отдѣленія Рудъ

И. Д. Столоначальникъ Канин

2260

4 Декабря 87.

№ 3057.

Предлагается Приставу 3 Конотопскаго Стана постѣлить съ исполненіемъ предписанія отъ 3 Ноября съ № 3057 — 1887 года Ноября 30 дня

Помощ. Мировой

Секретарь Дайтъ

наслѣдственныхъ пошлинъ и II ст. Высочайше утвержденнаго 17 Февраля 1826 года мнѣнія Государственнаго Совѣта Казенная Палата постановленіемъ 23 Октября 1827 года состоявшимся между прочимъ опредѣлила: къ исчисленной Полтавскимъ Окружнымъ Судомъ на слѣдственной пошлинѣ за переходъ имущества вдовы Поручика Елисаветы Кандыбиной въ половинной части къ сыну ея дворянину Сергѣю Кандыбѣ дочислить еще таковой съ суммы обнаруженной Палатою большей цѣнности того имущества 5004 руб. въ размѣрѣ 1% или 50 р 4 коп. со взысканіемъ Пени по 1% въ мѣсяцъ съ 10 Октября 1827 года (т.е по истеченіи мѣсяца со дня объявленія опредѣленія Суда) по день уплаты пошлинъ.

Вслѣдствіе чего Казенная Палата проситъ Полицейское Управленіе о вышеизложенномъ постановленіи Палаты о дочисленной пошлинѣ объявить живущему въ с Куриловкѣ Конотопскаго уѣзда Дворянину Сергѣю Кандыбѣ за его роспискою, которая должна быть немедленно представлена въ Палату, причемъ пояснить Сергѣю Кандыбѣ, что если со стороны его въ теченіе двухъ недѣль со дня объявленія постановленія Палаты не послѣдуетъ возраженіе на расчетъ о дочисленной пошлинѣ, то требованіе Палаты обращается къ исполненію въ безспорномъ порядкѣ.

Начальникъ Отдѣленія [signature]

И.д. Столоначальника [signature]

2

9 декабря 82

№ 2260

Въ Конотопское Уѣздное Полицейское Управленіе имѣю честь представить настоящую переписку съ подпиской Кандибы. 1887 года Декабря 7 дня.

Приставъ Мельникъ

Рапорту вручено въ Коновскую Коренную Ломову.

№ 86 Конотопское Уѣздное Полицейское Управленіе Ордо Шмидтскаго Уѣздный Исправникъ

№ 15598.

№ 86 г. Конотопъ. Переписка. Ал.

ПОЛТАВСКОЙ КАЗЕННОЙ ПАЛАТЫ ПЕЧАТЬ ПОЛТАВСКОЙ ПАЛАТЫ
ПОЛТАВСКОЙ КАЗЕННОЙ ПАЛАТЫ ДЛЯ ПАКЕТ
ПОЛТАВСКОЙ ПАЛАТЫ 31 ОКТ. 1882
3 НОЯ 1882

№ 3163. 3

15 ноября 87 20

МИНИСТЕРСТВО
ФИНАНСОВЪ.
ЧЕРНИГОВСКАЯ
КАЗЕННАЯ ПАЛАТА.

Отдѣленіе III.
Столъ 2

10 Ноября 1887 года.

№ 14771

г. ЧЕРНИГОВЪ.

Конотопскому Уѣздному Полицейскому Управленію

Въ Мартѣ мѣсяцѣ 1886 года въ с. Городищѣ Конотопскаго уѣзда умерла казачка Харитина Калениннова Логвинова, оставивъ послѣ себя недвижимое и движимое имущество, которое было взято въ опекунское Управленіе, впредь до утвержденія въ правахъ наслѣдства двоюроднаго брата умершей казака Ивана Петрова Логвинова, который по опредѣленію Нѣжинскаго Окружнаго Суда 8 Мая 1887 г. состоявшемуся и утвержденъ въ правахъ наслѣдства къ сказанному имуществу, при чемъ слѣдующія казнѣ за безмездный переходъ имущества пошлины Окружнымъ Судомъ не были исчислены.

По произведенному Податнымъ Инспекторомъ 7 участка разслѣдованію о составѣ и цѣнности помянутаго наслѣдства, оказалось что таковое заключается:

21 Ноября 1887 г.
Принято (: [illegible] [illegible] [illegible] [illegible] [illegible] 15 ноября 1887 [illegible]

№ 3163. № 2968 Городище

Ротмистра Логвина получено 20 Декабря № 2968

Объявл. 4 Дек.

а) въ 12 десят. 647 квд. саж. равнородной земли въ дач. с.с. Городища, Обмачева и Пальчиковъ по дѣйствительной стоимости на 769 руб. 25 коп., законная же оцѣнка таковой по Высочайше утвержденной 19 Мая 1883 г. табели объ оцѣнкѣ земель, считая въ дач. с. Городища по 100 руб. десятина и въ д. с.с. Обмачева и Пальчиковъ по 60 руб. за десятину, составитъ сумму 1029 руб. каковая сумма согласно сказанной табели должна быть принята для исчисленія пошлинъ и б.) въ движимомъ имуществѣ заключающемся въ деньгахъ 39 руб. 87 коп., хранящихся въ вспомогательной кассѣ Батуринскаго Волостнаго Правленія, а всего послѣ смерти Харитины Логвиновой осталось имущества на 1068 руб. 87 коп. съ каковой суммы, на основаніи 3 пун. ст. 3 Положенія о пошлинахъ съ имуществъ переходящихъ безмездными способами, надлежитъ Казенной Палатѣ исчислить слѣдующую казнѣ пошлину пошлину въ размѣрѣ 6% въ количествѣ 64 руб. 14 коп.

Принявъ вниманіе вышеизложенное Казенная Палата по постановленію своему состоявшемуся 31 Октября сего 1887 г. о нуждѣ: взыскать съ наслѣдника умершей казачки Харитины Логвиновой двоюроднаго брата ея казака Ивана Петрова Логвинова, за безмездный

переходъ къ нему имущества по законной оцѣнкѣ на 1068 руб. 87 коп., слѣдующую казнѣ наслѣдственную пошлину, въ размѣрѣ 6%, въ количествѣ шестидесяти четырехъ руб. четырнадцати коп. О распоряженіи этомъ для объявленія проживающему Городищѣ наслѣднику Ивану Петрову Логвинову и о взысканіи съ него означенной пошлины дать знать Конотопскому Уѣздному Полицейскому Управленію, поручивъ ему при этомъ взятую отъ Логвинова подписку въ объявленіи настоящаго опредѣленія представить въ Палату въ непродолжительномъ времени.

Начальникъ Отдѣленія [signature]

Бухгалтеръ [signature]

Конотопскому Полицейскому Управленію.

Чер. Каз. Пал.

Отъ № 24693 по 24699, 24771-24898.

ЧЕРНИГОВЪ. 13 НОЯ 1887

Въ Конотоп

17 марта

3163 2

Съ представленіемъ настоящаго порученія въ Конотопское Уѣздное Полицейское Управленіе, имѣю честь донести, что взысканныя мною съ Кохона Ивана Лосвинова похожанныя въ семъ пошлины въ количествѣ 64 руб. 14 коп. сданы мною въ Конотопское Казначейство подъ квитанціею отъ 22 Февраля за № 1594. —

Приставъ 1го Стана В. Васильевъ

№ 2966.

Марта 12 дня 1888 года

Донесенъ Кардинской Палатѣ

Отпечатано

23 Марта

3

2089

22

7 ноября 1887

М. В. Д.

ЧЕРНИГОВСКАГО

ГУБЕРНСКАГО ПРАВЛЕНІЯ.

Врачей Отдѣленіе

Столъ

№ 2138

№ 3089

Конотопскому Уѣздному Полицейскому Управленію

10 ноября

Г. Ломиц. Назначенію

Учащимся для исполненія

7 ноября 1887

„4" Ноября 1887 года.

№ 2142

Г. ЧЕРНИГОВЪ.

2

Такъ какъ оставленному заштатомъ съ 1го Января сего года младшему лѣкарскому ученику при Конотопскомъ Уѣздномъ врачѣ Виктору Соломкѣ выдано единовременно заштатное жалованье 150 р. съ удержаніемъ 2%, т. е. 3 р. въ пенсіонный капиталъ, на основаніи же полученнаго нынѣ циркуляра Г. Министра

Внутреннихъ Дѣлъ, отъ 28 Августа сего года за № 1424, слѣдуетъ выдать таковое за вычетомъ 10%, то Врачебное Отдѣленіе Губернскаго Правленія съ разрѣшенія Г. Вице Губернатора предлагаетъ Полицейскому Управленію взыскать съ бывшаго Лѣкарскаго ученика при Конотопскомъ Уѣздномъ врачѣ Виктора Соломки двѣнадцать рублей и внесть въ мѣстное Уѣздное Казначейство для обращенія въ инвалидный капиталъ, объ исполненіи же сего донести Губернскому Правленію

За Губернскаго Врачебнаго Инспектора Помощникъ Ловр

Дѣлопроизводитель Зап[illegible]

№ 1716 16 Ноября 1887 г.

№ 2638.

По Жительству Соломки во 2 уч. имѣю честь передать Полицейскому Надзирателю 2 уч. г. Кондрата. 1887 г. Ноября 15 дня

Полиц. Надзир. 1 уч. [illegible]

26 Ноября за № 7926

№ 3089. 1

[illegible]

Донесение Губернатора Правление

№ 1716

Съ представленіемъ переписки, имѣю честь донести Колтонскому Бѣдному Полицейскому Управленію, что означенные въ семъ деньги внесены въ казначейство подъ квитанцію 26 Ноября за № 7926 1887 года Декабря 1 дня

Полиц. Надзир. 2 уч. [illegible]

Въ Конотопъ

Полицейскому Управленію

№ 2142.

Черн. Губ. Прав.

КОНОТОПЪ 4 НОЯ 1887

КОНОТОПЪ 4 НОЯ 1887

№ 3722

№ 93

1 93

1 Февраль

Въ Канатопское Уѣздное Полицейское Управленіе имѣло честь представить росписку Безруковой въ объявленіи ей содержанія настоящаго порученія и полученіи копіи прошенной ею квитанціи. 1888 года февраля 7 дня.

Приставъ Мысловъ.

№ 3722 2

31 декабря 24

ГОСУДАРСТВЕННЫЙ

КОНТРОЛЬ.

ЧЕРНИГОВСКАЯ

КОНТРОЛЬНАЯ ПАЛАТА.

28 Декабря 1887 года.

№ 6628

Г. ЧЕРНИГОВЪ.

Справу

Въ Конотопское Уѣздное Полицейское Управленіе.

Жительница села Семеновки Конотопскаго Уѣзда, Вдова Козачка Варвара Михайлова Безрукова, въ прошеніи, присланномъ въ Контрольную Палату 21-го сего Декабря, проситъ выдать ей копію съ квитанціи на переданные въ Конотопское Уѣздное Казначейство Приставомъ 3-го Стана Конотопскаго Уѣзда, взысканные съ нея имъ Приставомъ 55 руб., по предписанію Казенной Палаты, отъ 23-го Апрѣля 1885 г. за № 3937-мъ, въ пошлины

за безмездный переходъ къ ней имущества, оставшагося послѣ смерти мужа ея Безрукова. —

Такъ какъ книги подвѣдомственныхъ чиновъ Конотопскаго Уѣзднаго Полицейскаго Управленія, въ томъ числѣ и Пристава 3-го Стана, за 1885 г. возвращены Палатою въ Уѣздное Полицейское Управленіе 5-го февраля сего года за № 466, то Контрольная Палата препровождаетъ при семъ означенное прошеніе Вдовы Безруковой въ Конотопское Уѣздное Полицейское Управленіе къ надлежащему удовлетворенію, о чемъ и объявить ей Безруковой. —

Управляющій Палатою Н. Сухинъ

Секретарь И. Корнилей

25

1888 года Января 21 дня.
Предписание Черниговской
Контрольной Палаты
отъ 28 Декабря 1887 года за
№ 6628, сими объявлено и
копию квитанции Конто-
ирскаго Казначейства отъ
12 Июня 1885 года за № 3006
получила вдова полагая
Надворная Михайлова
Безрукова, о чемъ не
расписываю подписалась
[illegible]



26
15722

21 Декабря 87

Въ Черниговскую Контрольную Палату.

Жительки села Семяновки, Конотопскаго Уѣзда, Черниговской губерніи, вдовы Козака Варвары Михайловой Безруковой.

Прошеніе.

По предписанію Черниговской Казенной Палаты отъ 23 Апрѣля 1885 г. за № 3937. Приставъ 3 стана Конотопскаго Уѣзда взыскалъ съ меня 55 рублей пошлинъ и пеню на оные, за безмездный переходъ ко мнѣ имущества, оставшагося послѣ смерти моего Мужа козака С. Семяновки Прокофія Петрова Безрука и сдалъ таковые въ томъ же году въ Конотопское Уѣздное казначейство и квитанція Казначейства находится съ документами Пристава за 1885 годъ въ Контрольной Палатѣ, куда представлена для ревизіи; между тѣмъ безъ квитанціи казначейства объ уплатѣ мною пошлинъ, мнѣ Окружный судъ не выдаетъ духовнаго завѣщанія. А по этому съ представ

ченіемъ Сербской Скупщины Донесеніе Правительственной Коммиссіи Палаты Депутатовъ имѣетъ слѣдующее Содержаніе Коммиссія Правительственная

93

~~28~~ 27

7 Января 88 г.

Такъ какъ присланная изъ Контрольной Палаты дежурная книга по Земскому передела Уставу, а потому и настоящая переписка препровождается для исполненія Уставу Ксенофонтовскаго Стана 1887 Декабря 31 у Никиту - Мерзлин

№ 3722

Семяновна.

Секретарь Войтов

Полицейскому Управлению

№ 6628.

Черн. контр. пол. Въ Конотопъ

ПАКЕТОВЪ
ЧЕРНИГОВЪ 1 ПОЧТ. ТЕЛЕГР. КОНТ. 1 1887
ПАЛАТЫ * ЧЕРН
КОНОТОПЪ 31 ДЕК. 87

102

Декабря 30 дня 1887 г.
№ 2340.

Г. Приставу 3го Конотопскаго Стана.

Хижки.

Полицейскому Управленію доложено: Черниговское Губернское Правленіе при предписаніи отъ 17 Августа сего года съ № 4109 препроводило Конотопскому Уѣздному Исправнику на распоряженіе жалобу жителя села Хижекъ Конотопскаго уѣзда, Козака Мутинской волости Кролевецкаго уѣзда Евтихія Андреева Вакуленкова поданную Господину Черниговскому Губернатору на Полицейскаго Урядника 3 Стана Фюрнбаума за нанесеніе ему оскорбленій дѣйствіемъ. Произведеннымъ, по обстоятельствамъ этой жалобы Приставомъ 3го Конотопскаго стана дознаніемъ открыто, что 7го Іюля сего года Полицейскій Урядникъ Фюрнбаумъ по заявленію С. Крестьянина Хижекъ Антона Фищенка производилъ розыскъ поворованнаго у него имущества и похитителя, подозрѣніе въ этомъ преступленіи пало на жалобщика Вакуленка, который приговоромъ Мирового Судьи, утвержденному Съѣздомъ Мировыхъ Судей, признанъ по (~~суду~~) сему дѣлу виновнымъ и присужденъ къ Тюремному Заключенію на

однимъ годъ, при розыскахъ по сему дѣлу урядникъ Дюрнбаумъ напомнилъ бывшимъ при томъ понятымъ, чтобы они не забывали фактовъ обнаруженныхъ по этому дѣлу и при какихъ обстоятельствахъ все это происходило вышеизложенное подтвердили указанные Вакуленковымъ свидѣтели Крестьяне с. Хижекъ Никифоръ Филиповъ Коляда, Назаръ Семеновъ Потоцкій, Власъ Ивановъ Хоменко, Карпъ Михайловъ Высоцкій и Козачка Агрипина Антонова Костюченкова, но никто изъ поименованныхъ лицъ не показалъ того, чтобы Урядникъ Дюрнбаумъ наносилъ обиды дѣйствіемъ Вакуленку или же допустилъ въ этомъ дѣлѣ какія либо не [illegible] Приказали [illegible] Вакуленкова какъ ни въ чемъ не подтвердившуюся по дознанію, оставить безъ послѣдствій, о чемъ объявить жалобщику Вакуленкову чрезъ Пристава 3 Конотопскаго Стана и обо всемъ этомъ донести Черниговскому Губернскому Правленію на предписаніе отъ 17го Августа сего года съ № 4109.

[illegible]

Секретарь [illegible]

29
30

2340

Дзеброва

Конотопскому Уѣздному Полицейскому Управленію имѣю честь донести, что означенный въ семъ Вакуленко находится по постановленію Мирового Судьи Зуч. въ мѣстахъ заключенія въ г. Конотопѣ. 1888 года Января 23 дня.

№ 102

№ 358

Черевраго 88 г.

Приставъ Мошковъ

№ 2340

Г. Конотопъ надзиратель [illegible] Дзеброва

[illegible]

№ 358

102

15 Февраля 88 г.

Съ препровожденіемъ переписки имѣю честь увѣдомить Г. Пристава 3 Конотопскаго стана что Вакуленко изъ подъ ареста мѣстъ ~~на~~ заключенія освобожденъ. 1888 г. Февраля 10 дня

Полиц. Надзиратель [illegible]

Хлоски.

изъ Конотопа [illegible]

1888 года Февраля 26 дня содержаніе
изложенное въ Предписаніи Конотопскаго
Полицейскаго Управленія отъ 30 Декабря
1887 года за № 2340, мнѣ сего объявлено
въ томъ Подписываюсь Казакъ Евти-
фій Андреевъ Вакуленко арестованъ
грамотнаго поля Просьбы Подпи-
сался состоящій въ за поси Унтеръ Офи-
церъ Романъ Александровъ Гуриненко
Марта

№ 102

2540 № 1.
Росписку Вакуленка честь имѣю пред-
ставить въ Конотопское Уѣздное
Полицейское Управленіе. 1888 г. Марта
6 дня. Приставъ Александръ

29 Декабря 1887 г.,
на дата 1.

30

№ 3709

Въ Конотопское Уѣздное Полицейское Управленіе

8 Января 1888 года

Поручается для доставленія надлежащимъ свѣдѣній Приставу 2го стана 1887 г. 29 Декабря.

Исправ. Ладыж.

Мѣщанина Г. Чернигова Израиля-Моисея Евелева Гершинова, жительствующаго въ селѣ Голёнкѣ

Прошеніе

Желая приписаться къ Голёнскому призывному участку для отбытія Воинской повинности въ будущемъ 1888 году, какъ родившійся въ 1867 г. на что имѣю право, такъ какъ въ селѣ Голёнкѣ я проживаю около десяти лѣтъ; но на каковое перечисленіе меня въ Голёнскій призывный участокъ Черниговская городская управа требуетъ отъ меня представленія удостовѣренія отъ мѣстной полиціи о моемъ проживательствѣ въ семъ Голенкѣ болѣе двухъ лѣтъ. Овидачѣ каковаго удостовѣренія я обращался, нѣсколько разъ къ Господину приставу 2го стана, Конотопскаго уѣзда; но онъ мнѣ не видаетъ, объясняя тѣмъ, что онъ можетъ видать только вслѣдствіе требованія своего начальства. Вслѣдствіе чего я покорнѣйше прошу

Постоянное и вздное полицейское
управление сдавать завѣдующее
распорядженіе обязать никого будетъ
удостовѣреній, или кого будетъ
слѣдовать, отмѣнять производить
въ семъ Голѣнищѣ болѣе двухъ
сутокъ; присовокупляю прось
что до происшедшаго въ семъ То-
лѣнищѣ отношенія, что извѣстно
что, при дознаніи, могутъ потвер
дить всѣ жители села Голѣнищи
1887 го до Декабря 15 дня
мѣщанинъ израиль мойсей Гершковъ

1888 года Февраля 4 дня. Я мировой судья
по Уваровскому уѣзду, Муравскій, сего
же числа опредѣленіемъ 2 Уваровскаго Съѣзда
Мировыхъ отъ 29 Декабря 1887 года за
№ 3709, по обвиненію, изложенному
въ вышеписанномъ прошеніи, Дворянина
Ивана Федотова Федотова 45 лѣтъ, Православ
наго Вѣроисповѣданія, Женатаго, Отца
Двухъ сыновей, Грамотнаго, Не Судимаго
Не Служащаго, Не Имѣющаго Ордена
и Медали, Не Имѣющаго Недвижимаго
Имѣнія, Не Занимающагося Торговлею
и Промыслами, Имѣющаго Движимаго
Имѣнія на сумму Двѣсти Рублей,
Проживающаго въ Своемъ Домѣ
въ Селѣ Голѣнищѣ Уваровскаго Уѣзда
Тамбовской Губерніи, Православнаго
Вѣроисповѣданія, Русскаго Подданства
и Русскаго Языка, Не Имѣющаго
Чиновъ и Званія, Не Подвергавшагося
Ни Какому Взысканію по Судебнымъ
и Административнымъ Дѣламъ, Не
Подвергавшагося Ни Какому Суду
Не Состоящаго Подъ Судомъ и Слѣдствіемъ
Не Находящагося Подъ Надзоромъ Полиціи
Не Имѣющаго Никакихъ Особыхъ Примѣтъ
Не Знающаго Грамоты, Не Имѣющаго
Никакихъ Ремеслъ, Не Имѣющаго
Никакихъ Промысловъ, Не Имѣющаго
Никакихъ Занятій, Не Имѣющаго
Никакихъ Средствъ къ Существованію
Не Имѣющаго Никакихъ Способовъ
къ Существованію, Не Имѣющаго
Никакихъ Доходовъ, Не Имѣющаго
Никакихъ Расходовъ, Не Имѣющаго
Никакихъ Долговъ, Не Имѣющаго
Никакихъ Кредиторовъ, Не Имѣющаго
Никакихъ Должниковъ, Не Имѣющаго
Никакихъ Тяжбъ, Не Имѣющаго
Никакихъ Споровъ, Не Имѣющаго
Никакихъ Исковъ, Не Имѣющаго
Никакихъ Претензій, Не Имѣющаго
Никакихъ Требованій, Не Имѣющаго
Никакихъ Обязательствъ, Не Имѣющаго
Никакихъ Договоровъ, Не Имѣющаго
Никакихъ Сдѣлокъ, Не Имѣющаго
Никакихъ Покупокъ и Продажъ, Не
Имѣющаго Никакихъ Торговыхъ и Про
мышленныхъ Заведеній, Не Имѣющаго
Никакихъ Капиталовъ, Не Имѣющаго
Никакихъ Процентовъ, Не Имѣющаго
Никакихъ Доходовъ, Не Имѣющаго
Никакихъ Расходовъ, Не Имѣющаго
Никакихъ Долговъ, Не Имѣющаго
Никакихъ Кредиторовъ, Не Имѣющаго
Никакихъ Должниковъ, Не Имѣющаго
Никакихъ Тяжбъ, Не Имѣющаго
Никакихъ Споровъ, Не Имѣющаго
Никакихъ Исковъ, Не Имѣющаго
Никакихъ Претензій, Не Имѣющаго
Никакихъ Требованій, Не Имѣющаго
Никакихъ Обязательствъ, Не Имѣющаго
Никакихъ Договоровъ, Не Имѣющаго
Никакихъ Сдѣлокъ, Не Имѣющаго
Никакихъ Покупокъ и Продажъ, Не
Имѣющаго Никакихъ Торговыхъ и Про
мышленныхъ Заведеній, Не Имѣющаго

32 31

Настоящее поручение выдать отставному
Унтер-офицеру 2 роты Ивану Иванову
Кривцову, удостоверяющее, что он
в службе, Курской Губернии Обоянского Уезда
Крестьянин Михаил Петров
Кривцов Иван Иванов
Давиденко
Подписи обывателей Курской Губернии
Обоянского Уезда
Села Ивановки

6 Февраля 88г.

Настоящее поручение выдать отставному
Унтер-офицеру 2 роты Ивану Иванову
Кривцову, удостоверяющее, что он
в службе, Курской Губернии Обоянского Уезда
Крестьянин Михаил Петров
Кривцов Иван Иванов
Давиденко
Подписи обывателей Курской Губернии
Обоянского Уезда
Села Ивановки

6 Февраля 88г.

Настоящее поручение выдать отставному Унтер-офицеру 2 Роты Ивану Иванову Кривцову удостоверяющее, что он в службе, Курской Губернии Обоянского Уезда Крестьянин Михаил Петров Кривцов Иван Иванов Давиденко Подписи обывателей Курской Губернии Обоянского Уезда Села Ивановки







Въ Рыбинскую
Приставу 2 Земскаго Стана
Отъ Конотопъ Нашъ. Управ.

№ 3709

1888 г. Февраля 28 дня приложенныя
при семъ удостовѣренія за №№ получены
мѣщанинъ Мордовъ Мойсей Евсѣевъ Гершиновъ

2 марта

Настоящее порученіе арестованнаго Гершинова въ Конотопскую Уѣздную Полицейскую Управленіе имѣю честь представить 1888 г. Февраля 28 д.

И.Д. Пристава 2-го Стана [illegible]

№ 3709/1

Отпуск. № 3703

32

№ 2661. 3

7 ноября 87

Въ Конотопское Полицейское Управленіе

Росписку Чеботкевича представить въ Черниговское Губернское Правленіе

Приставъ 1 Стана Конотопскаго уѣзда

Рапортъ

9 Ноября

Росписку Коллежскаго Ассесора Николая Чеботкевича въ полученіи объявленія Черниговскаго Губернскаго Правленія отъ 2го сего Октября за № 2990, при семъ въ Полицейское Управленіе имѣю честь представить.

Приставъ

1го Стана В. Василевскій

31 Октября 1887 г.

№ 2499

		Ma[illegible]	988 793						13.	207 227	26 91						

М. В. Д.

КОНОТОПСКОЕ УѢЗДНОЕ ПОЛИЦЕЙСКОЕ УПРАВЛЕНІЕ

14 ноября 11 дня 188 г

№ 3116

Г. КОНОТОПЪ

33

Г. Полицейскому Надзирателю 1 уч. Г. Конотопа

Полицейское Управленіе прилагая при семъ объявленіе о торгахъ на поставку въ будущемъ 1888 году въ Черниговскій Тюремный Замокъ необходимыхъ для постройки арестантской одежды бѣлья и обуви разнаго рода матеріаловъ (Дм.). Предлагаетъ Вашему Высокоблагородію опубликовать во ввѣренномъ Вамъ Участкѣ жителямъ города Конотопа.

Помощникъ Уѣзднаго Исправника [signature]

Секретарь [signature]

№ 3116.

1

23 ноября 88

№ 2681

Поручение по исполнении в Константинское Полицейское Управление Письмо честь представить. 1887 Мая 22 д.

Петр Надзиров Пеньков

[illegible]

34 ~~35~~

взысканы ~~со нее~~ по Лицедеманту

Надзирателемъ 2 уч. гор. Коно
топа и сданы въ Конотопское
Уѣздное Казначейство подъ
квитанцію отъ 26 Ноября съ
№ 7926.

N

Декабря 1887 г.

Въ Черниговское Губернское Правленіе

10 Декабря № 3089.

Конотопскаго Уѣзднаго Полицейскаго Управленія

Рапортъ.

Во исполненіе предписанія Губернскаго Правленія отъ 4го Ноября съ № 2142, Полицейское Управленіе имѣетъ честь донести, что съ бывшаго лекарскаго ученика Виктора Петровича Соломки 12 р. слѣдующіе въ инвалидный капиталъ ~~взысканы~~ ~~Полицейскимъ~~ съ выданнаго ему единовременно заштатнаго жалованья

3635

№ 3163. 2 27 декабря

Въ Конотопское Полицейское Управленіе.

Росписку предлагаетъ въ Чер. Корниц. полиц. 31 Декабря

Пристава 1го Стана Конотопскаго уѣзда

Рапортъ.

Росписку козака Ивана Петрова Логвинова въ объявленіи ему распоряженія Черниговской Казенной Палаты отъ 10 Ноября сего года за № 24771, при семъ въ Полицейское Управленіе имѣю честь представить. —

Приставъ

№ 2966 1го Стана В. Васильевъ

20 Декабря 1887 года. —

36 ~~37~~

Въ Полтавскую Казенную Палату

Конотопскаго Уѣзднаго
Полицейскаго Управленія

Рапортъ

Во исполненіе предписанія Казенной Палаты отъ 29 Октября с. г. за №15598, Полицейское Управленіе ~~при семъ~~ имѣетъ честь представить при этомъ подписку ~~отобранную~~ ~~отъ~~ Дворянина Сергѣя Кандыбы, въ объявленіи ему названнаго Предписанія ~~Палаты~~.

№ 3057.
Декабря 11 дня
1887 года

Місяць і число	Кому відпущено	№№	Кіл.	Крб.	К.	Крб.	К.	Кіл.	Крб.	К.	Крб.	К.	Кіл.	Крб.	К.	Крб.	К.
В. Ф.	транспорт	1895						20									

№ 2803.

3

2 Декабря 1887 37 ~~38~~

Въ Конотопское Полицейское Управленіе

Росписку представить
и Корнилова
29 Ноября.

Пристава 1го Стана
Конотопскаго уѣзда

Рапортъ.

Росписку Дворянина Михаила Дмитріева Дидевича въ объявленіи распоряженія Черниговской Казенной Палаты отъ 16 Октября сего года за № 22499, при семъ въ Полицейское Управленіе имѣю честь представить.

№ 2641

Приставъ 1 Стана В. Васильевъ

20 Ноября 1887 г.

	Aug. 2. 14	254						5			9	80					
	2	257						10½	29	41 g	37	80					

38

11 февраля 1883. Срочное

Постановлено: Поручить къ исполненію Полицейскому Надзирателю 1 участка г. Коломны — 1883 года февраля 10 дня

Помощ. Исправника Покор

Столоначальникъ Парнуш

№ 2642

15 февраля 1883

Имѣю честь донести Коломенскому Уѣздному Полицейскому Управленію, что при означенныхъ въ семъ Торгахъ я 13 числа сего февраля присутствовалъ. 1883 года февраля 13 дня.

Полицейскій Надзиратель Акиръ

Къ наряду

КОНТОРА
ВЫСОЧАЙШЕ
УТВЕРЖДЕННАГО
РОССІЙСКАГО ОБЩЕСТВА
МОРСКАГО,
РѢЧНАГО, СУХОПУТНАГО
СТРАХОВАНІЯ
И
ТРАНСПОРТИРОВАНІЯ
КЛАДЕЙ.



ГЕРБОВАЯ МАРКА ШЕСТЬДЕСЯТЪ КОП. 60

Ст. 2, № 2359 III Февр. 106

Срочное

Въ Конотопское Уѣздное Полицейское Управленіе

Заявленіе

Февраля 10 дня 1883 г.

Городъ Конотопъ

№ 118.

Конотопская контора сего Общества имѣетъ честь покорнѣйше просить оное Полицейское Управленіе командировать полицейскаго чиновника для присутствованія при аукціонныхъ торгахъ на не востребованный грузъ. Торги будутъ производиться 13-го Февраля сего 1883 года въ г. Конотопѣ, въ домѣ Наслѣдниковъ Венгеровыхъ, въ 11 часовъ утра.

Управляющій
Конторою Пахомовъ.

Обр. № 26 а.

Збуви

рибут

Ціна		С
Коб.	К.	Кр
1	00.	2
2	40.	1

~~12~~ ~~40~~ 39

1886 года, Апрѣля 5 дня.
Окладной листъ Денежнымъ
сборамъ на частныя дворян-
скія повинности на имя
вдовы губернск. секретаря
Настасіи Михайловой Де-
ренкиной за № 402-мъ,
сего числа получилъ

П. К. Ф[illegible]

Подписку отбираю
Приставъ 2 Стана Борисов
скаго Уѣзда Б. Богдановъ

Ка для

	Прибут		
Кількість	Ціна		С
	Крб.	к.	Кр
2/6.	2 2/к.	14	80.
5.			
5	~~2д.~~	31	20.
5	1 кор.		
2	2 дж.	36	00
4.			

№ 1726

12 Іюня 1886 года

40

М. В. Д.
Конотопское Уѣздное Полицейское Управленіе
№ 4837
6 Іюня 1886 г.

Г. Приставу 2го Ленскаго Стана.

Черниговское Губернское Правленіе предписаніемъ, отъ 26 мая за № 879 дало знать Г. Конотопскому Уѣздному Исправнику, что въ Курской Губерніи въ х. Николаевкѣ Грайворонскаго Уѣзда на рогатомъ скотѣ появилась чума.

Объ этомъ Полицейское Управленіе даетъ Вамъ знать для принятія мѣръ къ устраненію запаса

Ф 1085

4

Означенной болѣзни

Засѣдатель И. Котовскій

Секретарь Смирнов

Въ Минскъ.

Въ Главное Управленіе Мин. Ю. ж. дор.

Во ввер. мнѣ станъ находятся двѣ станціи Мин.-р. ж.-дорог. и по служебнымъ дѣламъ очень часто приходится мнѣ ходить какъ между этими станціями такъ и отъ Рожна до Бахмача. Вслѣдствіе этого почтительнѣйше прошу, если возможно, выслать ~~на ...~~ мнѣ годовой билетъ для проѣзда между станціями Рожн. и Бахмачъ.

Въ Москву

Въ Гл. Упр. Курско-Кіевск. желѣзн. дорог.

~~...~~ находящійся ~~...~~ въ районѣ Конотопскаго уѣзда ~~...~~ мнѣ станъ расположенъ вблизи Курско-Кіевской желѣз. дорог. Послушеб. дѣлами выдвигается

~~очень~~ часто будетъ (по линіи) ~~для~~ между ~~бах~~ станціями ~~и~~ (Конотопъ и Кіевъ. Въ виду этого не прямою ли будетъ возможнымъ пріобрѣсть лишь годовой билетъ для прохода между названными станціями.

получилъ 3 Іюня 86 г.

43
42

Полицейскому Уряд-
нику Рѣпѣ

М. В. Д.

СТАНОВОЙ ПРИСТАВЪ
2 СТАНА
КОНОТОПСКАГО УѢЗДА.

Іюня 2 дня 188 г.

№ 1546.

с. Голенка.

Предлагаю Вамъ немедленно отобрать у нижнихъ чиновъ увольнительные билеты въ с. Красномъ Колядинѣ у Григорія Скляренка и Д. Грицовки Михайла Ткаченка, которые представить мнѣ въ непродолжительномъ времени для отсылки

Въ Коломенское Полицейское
управленіе на перемѣну
отставокъ.

Приставъ 2 стана А. Б. Куриленко

30 Мая 1886.

№ 1520

~~44~~ 43

М. Ю.

МИРОВОЙ СУДЬЯ

ГОРОДСКАГО УЧАСТКА,

КОНОТОПСКАГО СУДЕБНО-МИРОВАГО ОКРУГА.

Господину Приставу 2 Стана Конотопскаго уѣзда

Мая 27 дня 1886 г.

№ 998

Камера въ г. Конотопѣ, Черниговской губ.

Дѣло № 445

Препровождая при семъ повѣстку въ двухъ экземплярахъ на имя жительствующаго въ с. Рябухи Крестьянина Сергѣя Васильева Стадникова имѣю честь просить одинъ экземпляръ повѣстки вручить по адресу вызываемому лицу за роспискою на второй экземпляръ и послѣдній возвратить мнѣ къ 12 Іюня 1886 года.

Мировой Судья [signature]

45
44



Господину Приставу 2 Стана
Конотопскаго уѣзда
№ 998.
Мир. Суд-г Конотоп
Въ Голенку
На Ст. Дмитровка

ДМИТРОВКА П.О. 29 МАЯ 1886 ЧЕРНИГОВСК.Г.



№ 38 В. Д.

Приставъ 2 ч.

Стана Ропотовскаго Уѣзда

~~Мая~~ Іюня 1886 г.

№ 1536.

Получ. 1 Июня 1886

87 41/045

Краснокомядическому Волостному Старшинѣ

Присланный ко мнѣ при отношеніи Ропотовскаго Полицейскаго Управленія отъ 27 Мая за № 2948, препровождаемый изъ г. Екатеринодара Станицы порядкомъ крестьянинъ С. Коренцкаго Савва Динникъ для водворенія его на мѣстѣ

Жительства и отправленный
удас мною въ Краснокоадин-
ское волостное Правленіе.

Вслѣдствіе чего предписывать
волостному Правленію по собраніи
точныхъ справокъ о личности Дин-
ника у благонадежныхъ Жителей
С. Корсакова водворить его
на мѣстѣ жительства, взысков
и нечь прежде водворенія не
преемѣнно кормовыхъ 2р 36 коп
которые и представить для
сдачи въ казначейство, если же
личность Дынника не будетъ
признана за Крестьянина Села

~~97~~ ~~47~~ 46

Коренцкаго, то возвратить его Ко мнѣ для отправки в Конотопское Полицейское Управленіе.

Приставъ 2го Стана Ал. Цуревскій

1 Іюля 1886 года

Его Высокоблагородію
Г. Становому приставу 2го Стана
на Конотопскаго уѣзда
Красно-колядницкаго Волостнаго
правленія
Рапортъ.

Со Возвращеніемъ настоящей переписки вчисканные со должника

№ 1840

Кормовые 2р 36 коп деньги,
присем Красно Колядинское
Волостное правление Всемилостивому
Высокоблагородию Имею честь
представить и покорнейше
просить в получении оных
неоставить квитанцией.
Дынник же водворен на
место жительства в Сев-
корсиуском. 1864 г. Июня 1 дня

Волост: Старшина В. Лунченко

Писарь [illegible]

№ 1652

Н. Ю.

МИРОВОЙ СУДЬЯ
2-го участка,
КОНОТОПСКАГО
СУДЕБНАГО МИРОВАГО ОКРУГА.

Іюня 9 дня 1886 г.

№ 1784

м. Голенка.

9 Іюня 1886 года 85

47 48

Г. Приставу 2-го Стана, Конотопскаго уѣзда.

Предлагаю Вамъ арестовать рядового Петра Винниченка и отправить его немедленно къ Конотопскому Уѣздному воинскому Начальнику, вмѣстѣ съ прилагаемымъ при этомъ пакетомъ.

Мировой Судья [illegible]

№ 1482

11 Марта 1886 г. 81
къ докл.

48

Господину Коломенскому
Уѣздному Исправнику.

Поручить Приставу
Романа немедленно
принять мѣры къ
воспрещенію хилыку
продавать имущество.

Полицейскаго Волостнаго
Правленія.

Рапортъ.

Кизелъ села Голенки Василій
Корнилiевъ Жилько, пріобрѣ-
тавшій покупкою въ селѣ
Журавкѣ Прилукскаго
Уѣзда участокъ земли,
съ переводомъ на него отъ
прежняго владѣльца
1500 р. банковаго долга,
и несовершивъ на эту

покупку надлежащего дохо-
мения распределить въ сей
Голенкѣ Свое Имущество.
Очень Великому Высокоблагородію
Голенское Волостное Правленіе
доносить честь имѣетъ покор-
нѣйше просить распоряже-
нія о воспрещеніи Ѳеевку
продавать Свое Имущество
въ предъ до совершенія Закон-
ного документа непріобрѣ-
таемую имъ въ прикупномъ
урѣдѣ Землю.

Волостной Старшина А. Федор

№ 623

8. Марта 1886 г.

Петръ Якоръ

№ 1789

84 14 Марта 1886 г.

50
49

Срочное

Кошетовское Гѣздное Полицейское Управленіе предлагаетъ Приставу Детала немедленно принять мѣры къ воспрещенію Хилову продавать имущество. 1886. Марта 12 д.

№ 1482

Помощникъ Исправника Петрова

№ 2640

Секретарь Петрова

10 мая 1886. Кадокл. 1 ст.

№ 1739

Порученіе это съ подписного казака Василія Хилька предоставляя въ Кошетовское Полицейское Управленіе честь имѣю доложить, что кромѣ подписки мною приказано Хилькову не продавать имущества въ с. Голенкѣ, впредь до совершенія имъ законнаго документа на пріобрѣтаемую землю въ Прилукскомъ уѣздѣ. За исполненіемъ данной Хилькомъ подписки я имѣю наблюденіе

1886 года 30 Апрѣля Приставъ Дюдевичъ

№ 634

9 Іюня 1886 года

Полицейское Управленіе съ возвращеніемъ настоящей переписки предписываетъ приставу 2го Голенского стана имѣть наблюденіе за выполненіемъ подписки данной казакомъ с. Голенки Василіемъ Хилько.

1886 г. Мая 31 дня.

М. Непр. Гирамъ

Секретарь Стеханов

Стоковъ Шуль

№ 2640

Въ Голенку

Приставу 2 Голенского Стана

Копия. Полиц. Упр.

№ 1482

1886 года. 14 марта.

82
50

Я нижеподписавшийся даю
эту подписку въ томъ, что
обязываюсь не продавать
своего имущества въ с. Голенкѣ
Кологоцкаго уѣзда, впредь до
покупки мною земли въ с.
Журовкѣ Прилукскаго уѣзда,
куда если куплю землю переѣду
на жительство, въ чемъ
и подписываю хозяинъ Василій
Хмельно, а за его неграмотнаго
расписался Ф. Мохнин

Подписку отбирал Приказ Дидсе

№ 1613 8 Июня 1886 года

79

Конотопское Г. Приставу
Уѣздное 2 стана.
Полицейское
Управленіе

№ 4457.

2 Мая 1886 г. Черниговское
Губернское Прав
леніе предпи
шетъ отъ Killad
за № 841 дало знать,
что въ Курской
Губерніи въ Дер.

52
51

3 60
2 80
4 00

Столяновой Капеж-
скаго уѣзда, появилась
чума на рогатомъ
скотѣ, а въ Ирин-
тогоже уѣзда Сибир-
ская язва.—

Объ этомъ Полуси-
ское Управленіе даетъ
Вашъ знать для
свѣдѣнія

Засѣдатель И. Кочковой

Секретарь Степановъ

Столоначальникъ Парпуш

52





Въ Дмитровку

Приставу 2-го Голенскаго

стана. Отъ Конотопскаго

Уѣзднаго Полицейскаго

управленія.

№ 4451.

Отъ

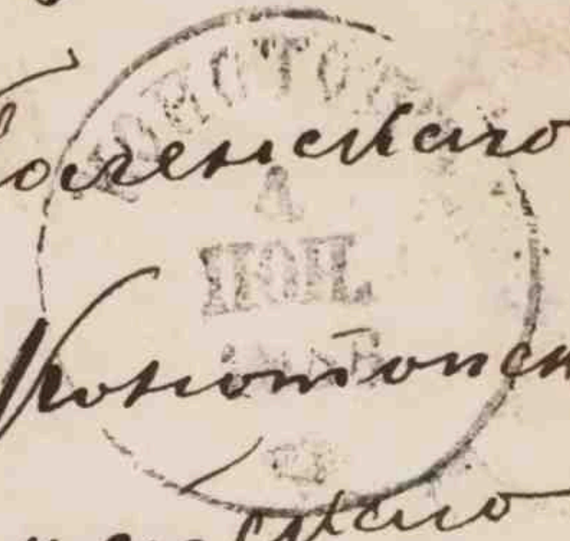



№ 1593

5 Іюня 1886 года

70 53

Къ Высокоблагородію Господину Становому Приставу 2го стана Конотопскаго уѣзда.

Сообщаю Вамъ, что въ селѣ Голенкѣ съ 30го Мая по 5е Іюня сего 1886 года заболѣло дифтеритомъ 2е. Женщина 30 л. и дѣтя 4хъ лѣтъ. Дѣтя умерло, а женщина состоитъ больною.

5 Іюня 1886 г.
№ 5

Врачъ Голенскаго участка Федоръ Павловъ

Получено 3 Іюня 86 г.

55
54

69

М. В. Д.

СТАНОВОЙ ПРИСТАВЪ
2 СТАНА
КОНОТОПСКАГО УѢЗДА.

Іюня 2 дня 1886 г.

№ 1545

с. Голенка.

Полицейскому Урядникy Роботъ

Прилагая при семъ списокъ лицамъ подлежащимъ призыву для отбытія воинской повинности въ Сей году и повѣстки за №№ 773, 774 и 803 предлагаю вручить по принадлежности заростскими въ томъ станѣ, а затѣмъ прислать немедленно мнѣ, тотъ списокъ.

Приставъ 2го Стана А. А. Цуревскій

Списокъ. 129

Домохозяевамъ, наслучай пожара обязаны явиться Лицамъ означеннымъ въ семъ спискѣ порядкомъ Составленъ въ присутствіи Сельскаго старосты Игната Верисгоры упол номоченнаго отъ общества по приговору состоявшемуся 17го Апреля 1864 года Коза-чьимъ Николаемъ посенкомъ и Сварилою Панкратьевичемъ Колодіемъ 5го Мая 1864 года.

имена и фамиліи	Число Дворовъ	Число Комнатъ	Число Семействъ	Число Душъ	Число Лицъ мужескаго пола	имена и фамиліи	Число Дворовъ	Число Комнатъ	Число Семействъ	Число Душъ	Число Лицъ мужескаго пола
Петръ Демченко	-	-	-	1	- 23	Кириллъ Михайловъ	-	1	-	-	-
Титъ Горовый	-	1	-	-	- 24	Егоръ Марченко	-	1	-	-	-
Сол. Карпо Гузь	1	-	-	-	- 25	Деонисій Фроленко	-	1	-	-	-
Ѳилія Гапоненко	-	-	-	-	1 26	Митрофанъ Лѣвашъ	-	1	-	-	-
Никита Сабенко	-	-	-	1	- 27	Ѳилія Горовый	-	1	-	-	-
Михайло Грицко	-	1	-	-	- 28	Василій Сав. Луценъ	-	1	-	-	-
Максимъ Шафунъ	-	-	-	-	1 29	Семенъ Иван. Фермора	-	1	-	-	-
Иванъ Сидоренко	-	-	1	-	- 30	Григорій Гапоненко	1	-	-	-	-
Якимъ Морозъ	-	-	1	-	- 31	Андрей Гапоненко	-	1	-	-	-
Прокофій Юрченко	-	1	-	-	- 32	Панкратъ Гапоненко	-	1	-	-	-
Сидоръ Грабинка	-	1	-	-	- 33	Василій луг. Трощъ	-	-	-	1	-
Гордѣй Горовый	-	1	-	-	- 34	Ѳедоръ Сидоренко	-	1	-	-	-
Данило Гапоненко	-	1	-	-	- 35	Емельянъ Трощъ	-	1	-	-	-
Анна Гапоненкова	-	1	-	-	- 36	Василій Иван. Трощъ	-	1	-	-	-
Андрей Лѣвашъ	-	-	-	-	1 37	Василій Анд. Луценъ	-	1	-	-	-
Алексѣй Лѣвашъ	-	1	-	-	- 38	Ѳедосъ Анд. Луценъ	-	-	-	-	1
Антонъ Лѣвашъ	-	-	-	1	- 39	Арсеній Гор. Трощъ	-	1	-	-	-
Маркелъ Лѣвашъ	-	1	-	-	- 40	Дмитрій Луценъ	-	-	-	-	1
Митрофанъ Горовый	-	1	-	-	- 41	Сварилъ Трощъ	-	1	-	-	-
Михайло Демченко	-	1	-	-	- 42	Макаръ Трощъ	-	-	-	1	-
Владиміръ Сварилъ	-	-	-	-	1 43	Стерло семейство	-	-	-	-	-
Григорій Лѣвашъ	-	1	-	-	- 44	Иванъ Онищенко	-	-	-	1	-
итого	1	13	1	1	3 21	итого	2	15			

№									№								
44	Емельянъ Троцъ								77	Александръ Лабуцкій		1					
45	Евфимъ Ващенко		1						78	Лука Заецъ		1					
46	Артемъ Троцъ							1	79	Никифоръ Скрипка		1					
47	Арсеній Ерешевъ Троцъ		1						80	Переселился вдоль							
48	Григорій Троцъ		1						81	Осипъ Сайко		1					
49	Данило Троцъ		1						82	Василій Игнат. Ковалевскій						1	
50	Емельянъ Гапоненко				1				83	Савва Воробей	1						
51	Савва Сидоренко		1						84	Михайло Сидоренко		1					
52	власъ Сорокалатъ		1						85	Савва Молога		1					
53	Сила Троцъ		1						86	Емельянъ Марченко		1					
54	Петръ Яковченко		1						87	Сидоръ Молога		1					
55	Павелъ Яковченко	умер							88	Филипъ Воробей		1					
56	Гаврило Салій		1						89	Дарія Ковалевская		1					
57	Михайло Мѣвакъ		1						90	Федоръ Сидоренко		1					
58	Иванъ Троцъ		1						91	Михайло Молога				1			
59	Федоръ Гавриловъ Троцъ		1						92	Андрей Ковалевскій		1					
60	Григорій Пет. Луцикъ		1						93	Сергѣй Артюхъ		1					
61	Лука Евфимецъ		1						94	Романъ Миганъ		1					
62	Степанъ Хабрисъ		1						95	Иванъ Луцикъ		1					
63	Дмитрій Гапоненко		1						96	Яковъ Пащенко			1				
64	Степанъ Луцикъ		1						97	Дмитрій Сайко		1					
65	Панкратъ Марченко		1						98	Никита Сайко			1				
66	Степанъ Марченко	1							99	Семенъ Максименко						1	
67	Степанъ Панибратецъ		1						100	Яковъ Ковалевскій		1					
68	Григорій Мѣвакъ		1						101	Василій Фр. Марченко		1					
69	Митрофанъ Федоренко		1						102	Марко Сайко		1					
70	Григорій Федоренко		1						103	Григорій Ковалевскій		1					
71	1864 года старостою Василій Марченко	1							104	Гаврило Ковалевскій		1					
72	Лаврентій Колодяжный		1						105	Сол. Гаврило Ковалевскій		1					
73	Павелъ Дан. Мѣвакъ		1						106	Яковъ Кир. Ковалевскій		1					
74	Гордѣй Дан. Мѣвакъ		1						107	Николай Ковалевскій		1					
75	Алексѣй Сидоренко		1						108	Панкратъ Ковалевскій		1					
76	Семенъ Ковалевскій		1						109	Иванъ Васько		1					
		326		1			1		110	Леонтій Салій		1					
									111	Кирило Савченко		1					
									112	Арсеній Савченко		1					
											2,28,2	1,				2,	

138

~~57~~ 56

1/ Петръ Ивановъ по поводу [illegible] [illegible] [illegible]

2/ Гомеръ Гаврилов по поводу ——

3/ Сосой Гаремовъ по поводу ——

4/ Василий Сайкин по поводу ——

5/ Илья Андреевъ по поводу

6/ Павел Дубов по поводу ——

7/ Иван Яковлев Грицкий по поводу [illegible] [illegible] [illegible]

Росписки
въ получении окладныхъ листовъ на сей сборъ 1886 годъ.

Получил Запасной Иванъ Гребениковъ
Получилъ Козакъ Емельянъ Прокопенко
получилъ Купецъ Иванъ Мизерникъ
Получилъ Козакъ Савва Михайлова Своего Неграмотнаго росписанія
Козакъ Емельянъ Прокопенко
Козакъ Алексѣй Богаевской Своего Неграмотнаго росписанія
Козакъ Е. Прокопенко
Получилъ Крестьянинъ Кирило Андрусенко Своего
Неграмотнаго росписанія Козакъ Е. Прокопенко
Получилъ Козакъ Светлорѣй Луцкой росписанія Е. Прокопенко
Получилъ Гаврило Сорока росписанія Е. Прокопенко

Н. А. Демчинскій

Окладный листъ получилъ А. Андреевъ
Окладной листъ получилъ А. Чудной
Окладной листъ получилъ М. Чмутъ
Получилъ Грим. Трубицкій
Получилъ Окладной листъ Угрячкова вдова
~~Пол~~ Получ Николай Лисенко
получилъ Окладной листъ двое
Николай Лукьяненко Получивъ
Карно Павленко получивъ Алексей
Павленко получивъ Иванъ
Баско

Окладные листы за № 1372 и 1390-м получил Семенъ
окладные листы получилъ Зальманъ Лидика

Окладной листъ за № 2223. получилъ Д. Шибалдинъ

Окладной листъ № 1349-й получилъ
Заболова Андрей Сакоуб
окладной листъ за № 2094 получила
свекія Соколова Азовея неграмотную росписа-
ся Алексей Кундинка окладной листъ
за № 1644 мъ получилъ Алексей Кундинка

Окладной листъ за № 2129 получила
Емна Степановна Тихоновичъ Мищен-
ко, а за ея неграмотную росписался
Іосифъ Тихоновичъ.

Получилъ окладной листъ за № 2140
Иванъ Савинъ Титухъ, а за его подписал-
ся Іосифъ Тихоновичъ

Окладной листъ за № 1791 получилъ
Дмитрій Петровичъ Михайленко,
а за его подписался Тихоновичъ

Окладные листъ за № 1523 и 1524 получилъ
Исаломщикъ Севастіанъ Зрановскій
Получило Федоромъ Любичанъ
окладной листъ за № 2220-мъ получилъ Я. Шнеррь

Иванъ Репанка
Получилъ окладный листъ Кузма
Долошка а за его неграмотно
росписался Д. Михайленко

Принялъ окладный листъ
Дмитрій Михайленко.
Приняла окладный листъ
Матрона Михайленкова
а за ее росписался Д. Михайлен.
Принялъ окладный листъ за отца
Петръ Мирошниченко а за его
неграмотного росписался Д. Михайлен.
Принялъ окладной листъ № 1381
Крестіянинъ Собственники Анто
на Васильчинка и Профима
Васильчинка наслідники Ани
ксей и устимъ Васильчинки А
залсъ и за себя росписался
Василій Васильчинка
принялъ окладной листъ
А Семенъ бычокъ а за его неграмо-
тного росписался леонтій бурда
Окладной листъ получилъ петръ
Ступникъ
окладной листъ получила васса
Сорокина а за ея неграмотного
росписался питръ Ступникъ

Иванъ Ивановичъ получилъ

Дымыдъ Лесенко получилъ —

Окладный листъ получилъ Матвѣй
Колесникъ Азоиграмотного росписан
Козакъ Иванъ Ченко
литовчикъ [illegible] получилъ

Росписка на 1886 годъ 125 ~~60~~ 59

Получателей окладныхъ листовъ на чешскій сборъ за 1886 годъ

Получилъ 1359, 1360, 1384 и номеръ Максимъ Васильченко.

Вслѣдствіе Экземпляровъ окладныхъ листовъ подъ № 1393 и 1380 получилъ Павелъ Иванъ Васильченко

Получилъ № 1362. Петръ Ивановичъ Васильченко. Окладные листы № 1379 и 1382 получилъ Михаилъ Васильченко

Окладный листъ за № 1378 получилъ Иванъ Васильченко

Получилъ Степанъ Салогубъ № 2029 получивъ окладный листъ № 2012 и Козакъ Иванъ Ф: Салогубъ

Получилъ окладной листъ Крестьянинъ Даниилъ Шевченко

Получилъ окладной листъ Козакъ Дай

Салогубъ получилъ Даниило Даниловъ

Кладковой окладной листъ № 1610, получилъ Самуилъ Павловъ Корненко, а за его неграмотнаго росписался Авксентій Кладковой

Кількість	Сума	Ціна	Прибуток
	Крб. К.	Крб. К.	

1886= Годъ 19= Апрѣля Обыкновенный Листъ получилъ за № 1744
Принялъ Писмоводитель Муравленко

Обыкновенный Листъ за № 2027. получилъ Б. Мельдесъ

Получилъ для доставленія Найтаки Аредъ оровидавъ Аленевъ Повалиха
Кайсма Анна Повалихова

Получилъ Аленевъ Урюкинскій для доставленія
Вашкоданиловичу Вячеславу
Письмо Чистую получилъ Гнѣвъ

№1430 Въ 1886 Году Обыкновенное письмо
Получено Афанасіемъ Ганищенковымъ
№1918 получилъ Отецкуръ Тимошевскій

получилъ Аленевъ Гаврилинъ Сергѣевъ
Аленъ Ленко-

получилъ Аленевъ Ленковъ Отецъ
Аленъ Вебъ Муравленко-
получилъ Романъ Ивановъ Ленко-
получилъ Тимофей Ивановъ.

Получили обыкновенный Листъ Яводимиръ
Владимиръ Сидоровъ Давидъ первоначальной ростовщикъ Д. Михайленко
Получили обыкновенный Листъ Наумъ
Васько Давидъ первоначальной ростовщикъ Д. Михайленко
Для доставленія Петру Кадниковому въ
Волостной Луцкъ

| | | |

получилъ Григорій Осиповъ Лубоцкій 60

ленко № 1820 Получено за № 2244

Маркусъ Шифрин

Евдокимъ Горянскій

Получилъ Максимъ Василиченко № 1792

Принявъ Михаилъ Почоцкій

Гражданинъ Лепка

окладной листъ за № 1339 получилъ Иванъ Григорьевъ Бурда а за его неграмотнаго росписался Пантелеимонъ Луценко



№ 1236

М. В. Д. Г. Приставу 2 Стана

62

61

120

КОНОТОПСКОЕ
УѢЗДНОЕ
ПОЛИЦЕЙСКОЕ
УПРАВЛЕНІЕ.

26 Апрѣля 1884 г.

№ 6515

г. Конотопъ.

Вступающій № 4589

Вслѣдствіе рапорта Пристава 2 Стана Конотопскаго уѣзда отъ 18 Апрѣля за № 1120 Полицейское Управленіе предлагаетъ Вашему Высокоблагородію

произвести розыскъ поименованнаго въ прилагаемомъ на оборотѣ сего реестрѣ и о послѣдствіяхъ розыска увѣдомить Пристава 2 Стана сего уѣзда

Помощникъ Исправника: Н. Мураше

Секретарь

Столоначальникъ Парпуш

РОЗЫСКИВАЕТСЯ:

Кобылица принадлежащая крестьянину собственнику с Чковаковаю примѣтъ слѣдующихъ: масти вороной, 6 лѣтъ, росту средняго, грива правую сторону, ервостъ отъ крыжа на 3 верш. бѣлой, на правую сторону кривой

123 63 62

Г. Пристава 2 Стана Конотопскаго Уѣзда имѣю честь увѣдомить, что означенная въ семъ Кобилиуа въ 1 станѣ неразыскана.

Приставъ [illegible]

№ 1405.

Мая 4 дня,

1887 года.

ржано	№№ докум.
щено	
Запасн.	
	980
	1024
	1039
	1063
	1074
	1077
	1087
	1097
	1104
	1105
	1044



Приставу 2 Стана Ка[illegible]
[illegible]ского Уезда.



8140.5

Приставъ 1
Стана
[illegible] Дмитровку Л. Г. Ж.
Дорош





№ 1549

30 Мая 1886 года

63 121 64

М. В. Д.
Полицейскій
Надзиратель
2 уч. гор.
Конотопа
№ 1588.
28 Мая 1886 года

Г. Приставу 2го стана
Конотопскаго уѣзда

Препровождая при этомъ задержанныхъ мною какъ предпочитающихся въ гор. Конотопѣ безъ опредѣленныхъ занятій и письменныхъ выдовъ именующихся крестьянами Конотопскаго уѣзда 1я изъ м. Краснаго-Колядина Марѳой Леонтіевой Песѣчниченковой и 2я с. Дентовки

Авдотьей Никитиной Теслен-
ковой, покорнѣйше прошу
распоряженія Вашего Высо-
коблагородія о водвореніи
ихъ на мѣстѣ жительст-
ва и внушенія объ отлуч-
кѣ изъ онаго какъ людей не
редерживающихъ у себя на кв-
тирѣ неблагонадежныхъ лю-
дей и такихъ-же безъ пасп-
тныхъ и празношающихся
какъ они сами —

Полицейскій Надзиратель
Луч. гор. Конотопа [signature]

64 ~~65~~

Голёнское Волостное Правленіе
честь имѣетъ представить
и донести, что заостать-
ныя села сей волости та-
ковыя списки будутъ пред-
ставлены по полученіи
ихъ отъ сельскихъ Старостъ
коимъ о доставленіи списковъ
предписано Правленіемъ
отъ 10 Іюня за №№ 1592, 1593, 1594, 1595.

Волостной старшина [illegible]

[illegible]

№ 1744.

М. В. Д.

Голенскаго Волостного Правленія 12 Іюня 1886 г.

№ 1617.

12 Іюня 1886 года

Его Высокоблагородію Господину Приставу 2го стана Конотопскаго Уѣзда.

Во исполненіе предписанія Вашего Высокоблагородія, отъ 11 Іюня сего года за № 1719. Именной списокъ лицамъ села Голенки обязаннымъ являтся на пожаръ съ орудіями, присемъ

13990

М. В. Д.

СТАНОВОЙ ПРИСТАВЪ
2 СТАНА
КОНОТОПСКАГО УѢЗДА.

Іюня 5 дня 1886 г.

№ 1596

с. Голенка.

№ 5177

7 Іюня 1886.
Кадом 2 ст.

Въ Конотопское Полицейское Управленіе

Присланный алфавитъ запасным нижнимъ чинамъ для новаго веденія отчетности; но правила, которыми бы можно руководствоваться не прислано, а потому честь имѣю покорнѣйше просить Полицейское управленіе выслать мнѣ означенное правило для руководства.—

Приставъ 2го Стана А. Цуревскій

№ 1733

12 Іюня 1886 года

Полицейское Управленіе увѣдомляетъ Ваше Высокоблагородіе, что „Наставленіе объ учетѣ нижнихъ чиновъ запаса арміи и флота" Помощникомъ Уѣзднаго Исправника лично передано бывшему приставу 2-го Ровенскаго стана Коллежскому Ассесору Дидевичу, нынѣ Помощнику Остерскаго Уѣзднаго Исправника; а потому если послѣднимъ въ числѣ прочихъ бумагъ не было передано это „Наставленіе", то Полицейское Управленіе предлагаетъ Вамъ снестись съ Коллежскимъ Ассесоромъ Дидевичемъ и просить о высылкѣ таковаго по Вашему адресу.

№ 5177

1886 г. Іюня 7 дня.

Помощн. Исправн. Управл.

Секретарь Степановъ

Г-ну Приставу 2-го Ровенскаго стана

1846.

1/8 67

Въ Конотопъ

Полицейское управленіе

№ 1596

Приставъ 2 стана Конотопскаго Уѣзда.

Дмитровка П.Д. 6 Іюн. 1886 Черниговск. Г.

№ 1799

...ланські Ві...ти». 3.

Копія

№ 4892

Получ. 1 Авг. № 1886 г.

№ 1482

М. В. Д.
Черниговскаго
Губернатора
Губерн. Правленію
Врачебное Отдѣленіе
1 Іюля 1886 года

Г. Конотопскому Уѣздному
Исправнику.

Согласно распоряженію Г. Министра Внутреннихъ Дѣлъ совершенно воспрещенъ впускъ рогатаго скота и овецъ въ Черниговскую Губернію изъ Полтавской впредь до прекращенія въ послѣдней чумной эпизоотіи и дѣлало распоряженіе о командированіи на границу Черниговской Губерніи съ Полтавскою пяти ветеринаровъ въ распоряженіи которыхъ должно находиться по одному конному стражнику. Пункты для Ветеринаровъ назначены въ М. Борисполѣ Полтавской Губерніи и въ мѣстечкахъ Черниговской Губерніи: Новой Басани Козелецкаго уѣзда Монастырищѣ Нѣжинскаго уѣзда, Ичнѣ Борзенскаго уѣзда и Красномъ Колядинѣ Конотопскаго уѣзда, при чемъ Ветеринары снабжены прилагаемою при этомъ инструкціею.

Давая Вамъ объ этомъ знать

предлагаю, за прибытіемъ въ М. Красный Ко-
лядинъ Ветеринара немедленно нанять
для него одного коннаго стралиника изъ мо-
дей благонадежныхъ съ платой не свыше
20 рублей въ мѣсяцъ и донести о томъ Гу-
бернскому Правленію для сдѣланія распо-
рядженія объ отпускѣ денегъ, а также
сдѣлать распоряженіе чтобы подвѣдо-
мые Вамъ чины Полиціи оказывали
какъ Ветеринару такъ и стралинику все
возможное содѣйствіе къ исполненію
сказанной инструкціи. При этомъ при-
совокупляю, что мною вмѣстѣ съ симъ
сообщено Г. Полтавскому Губернатору объ
оказаніи чинами Полиціи Полтавской
Губерніи Ветеринарамъ и стралиникамъ,
а также чинамъ Полиціи Черниговской
Губерніи возможнаго содѣйствія въ испол-
неніи сказанной инструкціи и что уже
предложено сверхштатнымъ Вете-
ринарамъ отправиться на слѣдующіе
пункты, — именно: Ветеринару
Піотровичу въ М. Монастырище и Ве-
теринару Клячкину въ М. Борисполь, въ
остальные же три пункта будутъ
командированы Ветеринары за прибыті-
емъ. Подлинное за надлежащимъ подписомъ,
съ подлиннымъ вѣрно

116 68

Инструкція Ветеринарнымъ Врачамъ командированнымъ по распоряженію Г. Министра Внутреннихъ Дѣлъ на границу Черниговской Губерніи съ Полтавскою для принятія мѣръ къ устраненію заноса чумной эпизоотіи въ Черниговскую Губернію.

1. Ветеринарные Врачи безусловно воспрещаютъ переходъ черезъ границу Черниговской Губерніи изъ Полтавской гуртоваго и мѣстнаго рогатаго скота и овецъ

2, Непропускаютъ скота на ярмарки и торги изъ Полтавской Губерніи въ Черниговскую и обратно.

3, Разъединяютъ земли съ сосѣднихъ дачъ Черниговской и Полтавской Губерніи и распоряжаются, чтобы пасущійся въ сосѣднихъ дачахъ скотъ не сходился на пастбищахъ, о чемъ должна наблюдать сельская полиція.

4, Полевыя работы для крестьянъ изъ Черниговской Губерніи въ дачахъ Полтавской и обратно разрѣшаются только на лошадяхъ.

5, Наблюдаютъ какъ можно строже за тѣмъ, чтобы изъ Полтавской Губерніи непровозили бы коли въ Черниговскую

6, Собираютъ свѣдѣнія о положеніи здоровья скота въ сосѣднихъ мѣстностяхъ Полтавской Губерніи и принимаютъ мѣры, чтобы

въ мѣстахъ, прилегающихъ къ зараженнымъ мѣстностямъ Полтавской Губерніи, скотъ безусловно недопускался до сообщенія со скотомъ сосѣднихъ неблагополучныхъ дачъ, для чего въ такихъ мѣстахъ должна быть поставлена страма.

7 Въ случаѣ появленія чумы въ прилегающихъ уѣздахъ Полтавской Губерніи къ Черниговской пунктовые врачи немедленно доносятъ объ этомъ Черниговскому Врачебному отдѣленію.

8 Пунктовые Врачи руководствуются вмѣстѣ съ вышеизложеннымъ также и преимущественно правилами, напечатанными въ № 49 Правительственнаго Вѣстника за сей годъ 1886 г. Іюля 28 дня. — Подлинная за надлежащимъ подписомъ.

Съ подлиннаго вѣрно

№ 2553.

№ 4892

11 Августа 1886 года

Настоящую копію для исполненія Полицейское Управленіе препровождаетъ Г. Приставу 2 Голенскаго Стана 1886 года Августа 1 дня

Вступитель Е. Миловичъ

И. Д. Секретаря

Росписаніе ВО

Для завѣдыванія ночными караулами подъ наблюденіемъ Сельскихъ Старостъ

№	Имена и фамиліи.	На какомъ куткѣ.	№	Имена и фамиліи.	На какомъ куткѣ.
	Михайловскаго прихода				
1.	Ефремъ Алексѣевъ Гришко	отъ Кирила Черныша до Плотины Головковой.	8.	Афанасій Грабына	кутокъ Барабановка до Маѳора Голубова
2.	Маркъ Корниліевъ Троцъ ?	Гудимовка Колодіевка до Плотины Гапонихи.	9.	Ефимъ Бойко ?	отъ Матвѣя Лугуна до моста на Голубовкѣ и Харитона Легкаго.
				Преображенскаго прихода	
3.	Данило Григорьевъ Гришко ?	отъ Назарія Бороды Мартовка до Саввы Химуни	1.	Яковъ Наумовъ Полѣченко	отъ Лазора Федоренка до Еврея Глазмана.
4.	Лаврентій Лаврентіевъ Боклагъ	отъ Роменскаго по Конотопской дорогѣ и Новоселовка.	2.	Антонъ Передера	Гринацовка Трофима Гайворонца Рѣпновка и до Редина.
5.	Максимъ Химуня	отъ Якова Гришка рынокъ до Павла Кируты	3.	Андрей Борода	отъ Редина до маѳора Магая
6.	Иванъ Евстафіевъ Оробей	отъ Училища до Михаила Нагорнаго	4.	Панкратъ Марченко	хуторъ Долгина Бороды и Бойка
			5.	Федоръ Сидоренко ?	отъ Артема Троца до Иліи Горового Троцовка.
7.	Карпъ Онищенко ?	отъ Максима Онищенка до Ивана Пащенка	6.	Данило Гапоненко	кутокъ Лѣваковка.

ок		Ли	
Сума		Кількість	Ціна
Крб.	К.		Крб.
687			16

2853. 70 20 Октября 1885.

57

М. В. Д.

...ановой Приставъ
2 стана
...стопского уѣзда
...85 года 2 Октября
№ 3740

Господину Приставу 2 стана
Борзенского уѣзда

Марковича

Препровождая при семъ три экземпляры окладныхъ листовъ на дворянскія повинности на имя Зеленчева Дѣльцевъ живущихъ во Вѣдомствѣ Вамъ станѣ Григорія, Николая и Настасіи Марковичей имѣю честь просить Васъ Милостивой Государь вручить окладные листы по принадлежности и на блюсти о немедленномъ

10 24 20
1862 1867 1868

По повиненіи ими числящихся на мѣщаніяхъ ихъ недоимки и Оклада Дворянскихъ повинностей

Становой Приставъ Дидеръ

№ 968

14 Августа 1886 г.

72
~~70~~ 71

Росписка Дворянъ Николая Марковича и Полихарпа Деренкина въ выдачѣ имъ присланныхъ окладныхъ листовъ. Присяжному Господину Приставу 2 Стана Конотопскаго уѣзда имѣю честь препроводить съ возвращеніемъ одного листа по нахожденію наслѣдниковъ Григорія Марковича въ г. Черниговѣ.

1886 г. Августа 7 дня

Пристав 2 Стана Г. Богданов

№ 748

22 Апрѣля 1886

По жительству наслѣдниковъ Григорія Марковича въ г. Черниговѣ — переписку эту, для исполненія, имѣю честь препроводить въ Черниговское Городское Полицейское Управленіе

Приставъ 2 Стана, Конотопскаго уѣзда,
Деденко

№ 968.
1886 года, 20 Апрѣля

Въ г. Борзну

Господину Приставу 2 стана Борзенскаго уѣзда

№ 2247

№ 3740

Отъ Приставa 2 стана Конот. уѣзда

30 Апрѣля 1886 г.

№ 3748

Передать приставу 1 части для врученія Окладнаго листа Моркевичу и увѣдомленія по принадлежности. 18 Мая Апрѣля

Членъ Попечит. Управы Шидлевъ

Сѣзовъ

Секретарь [illegible]

ДМИТРОВКА Л.О. 4 ОКТ. 1886 г. ПРИСТАВ ОВСКІЙ

22 Мая

ПРИСТАВ КОНОТОПСКАГО УѢЗДА

БОРЗНА 6

№ 925

18 Апрѣля 1886 г.

72

М. В. Д.

КОНОТОПСКОЕ
УѢЗДНОЕ
ПОЛИЦЕЙСКОЕ
УПРАВЛЕНІЕ.

Г. Приставу 2 Гоненскаго Стана.

Марта 27 дня 1886 г.

№ 2387

г. Конотопъ.

Путивльское Уѣздное Полицейское Управленіе отношеніемъ отъ 16 Марта за № 1197 увѣдомило сіе Управленіе, что въ С. Князевѣ Путивльскаго уѣзда нарогатомъ скотѣ, появилась 10 Марта болѣзнь чума.

Объявленіе Полицейское Управленіе даетъ Вамъ знать для принятія мѣръ къ предупрежденію заноса чумной заразы.

Помощникъ Исправника: [illegible]

Секретарь [illegible]

73/61

1886 года, Апрѣля 5 дня.

Окладной листъ денежн. сборамъ на частныя дворянскія повинности за № 403, на имя Коллежск. Регистрат. Николая Яковлевича Марковича, сего числа получил Земцевна-дѣвицъ Николай Марковичъ

Подписку отбирал Цыпетовъ

2 Стан. Борисп. Уѣзда Богданов

№ 737

Ис. отдел 1886 г.

74 ~~75~~

М. В. Д.

КОНОТОПСКОЕ
УѢЗДНОЕ
ПОЛИЦЕЙСКОЕ
УПРАВЛЕНІЕ.

Февраля 28 дня 1886 г.

№ 1475

г. Конотопъ.

Господину Приставу 2 Боленскаго Стана

Черниговское Губернское Правленіе предписаніемъ отъ 15 Февраля за № 726 дало сему Управленію знать, что въ Курской губерніи въ деревнѣ Поповкѣ Казацкой волости Курскаго уѣзда и слободѣ Пушкарной Корочанскаго уѣзда и Полтавской губерніи и уѣздѣ въ волостяхъ

Сіень | Кремерпорт Сан. вид. | 610/2082. 22 лит. 95. 16 50 | 508

Первозвановской Васильевской и Лутовской появилась чума на рогатомъ скотѣ.

Объ этомъ Полицейское Управленіе даетъ Вамъ знать для принятія необходимыхъ мѣръ предосторожности къ устраненію заноса эпизоотіи.

Помощникъ Исправника Гирсаль

Сдѣлано [illegible]

7
76
75

	Гурьев	Астр. губ. Бухаро. и	317				2.		40	
	"	Аст. г. 3.	380				1.		20	

ЛИТРОВКА П.О.
11
МАР.
1900
ЗАКРЫТ ОБМЕН

Въ Литровку

Пристава 2 Полицейскаго Стана

Полиц. Надзир. Кир

№ 1475

КОНТОРЪ Г.
10
Мая

Зап

573

М. В. Д.
Становой Приставъ
2 Стана
Конотопскаго уѣзда
1886 года 6 Февраля
№ 251.

10 Февраля 86 г. 77 76

Господину Становому
Приставу 3 Стана
Конотопскаго уѣзда.

Присланный ко мнѣ, при пред-
писаніи Конотопскаго Полиц-
ейскаго Управленія отъ 18 сего
Января за № 142, увольнит-
льный билетъ на имя ни-
жняго чина Семена Петру-
ши имѣю честь препрово-
дить Вашему Высокобла-
агородію для врученія по
принадлежности по мѣст-
жительства его Петруши,
въ селѣ Гиревкѣ!

Приставъ 2 Стана Диделе

Гиревка

1293

Пров. 28

188 года февраля 14 дня присланный при семъ билетъ получилъ запасный рядовой Семенъ Петрушка, а за него неграмотнаго росписался [signature]

№ 546

573

Получ. 21 Февраля 1886 г.

Росписку Петрушки честь имѣю препроводить Г. Приставу 2 стана Колотайскаго уѣзда. 16 Февраля 1886 г.

Приставъ [signature]

Г. Приставу 2 стана Конотоп-
скаго уѣзда

Приставу 3 стана того же
уѣзда

573 и 618

Наст. Дмитровка.

Дмитровка П.О. Черниговск. Г. 18 Фев 1886
Конотоп П.К. Черниговск. Г. 17 Фев 1886
1886

	3- Підруч. шкалі	09.		1шт.	- 80

№ 245

29 Января 1887 г.

78

Поручается къ исполненію Полицейскому Надзирателю Кологоретскому 1887 года Января 27 дня

Заведующій Г. [illegible]

Столоначальникъ [illegible]

1887 года Января 27 дня объявленіе Департамента Діонезныхъ дорогъ (и все приложенные документы) отъ 21 Января за № 688 получено

Корнеи Ивановъ [illegible] Ст. I

31 Января 1887 г. Кидову

Поручено съ роспискою Лобачевскаго имѣющаго честь представить въ Кологоретское Уѣздное Полицейское Управленіе 1887 года Января дня

Полицейскій Надзиратель [illegible]

№ 245 / 370

№ 597 № 423

15 Февраля 1887 г.

Ст. 1
к. д. в. 80
79

Въ Конотопское Уѣздное Полицейское Управленіе.

Пристава 2 стана Конотопскаго уѣзда.

Рапортъ.

Имѣю честь донести Полицейскому Управленію, что порученіе по 1 столу отъ 30 января за № 423. по исполненіи вмѣстѣ съ симъ представ. Прокурору Полиц. Окруж. Суда, при донес. отъ 13 Февраля за № 321/423.

Приставъ 2 стана А. Куревич

1887 г. Февраля 13 дня. № 321/423.

80 144

№ 14273

17 Декабря 1885 г.
Кадетск. 2 л.

М. Ф.

КОНОТОПСКОЕ
УѢЗДНОЕ
КАЗНАЧЕЙСТВО
ЧЕРНИГОВСКОЙ ГУБЕРНІИ.

К Декабр 1885 года.

№ 1829

г. Конотопъ.

Въ Конотопское Уѣздное Полицейское Управленіе.

Дворянинъ Петръ Костенецкій при полученіи изъ Казначейства оброчныхъ денегъ 4° Генваря сего года по имѣнію отца его Александра Костенецкого, состоящему въ Хут. Щугвей-Гребли, представилъ копію вводнаго листа не оплаченную

гербовымъ 10 коп. сборомъ.

Вслѣдствіе этого Казначейство покорнѣйше проситъ Полицейское Управленіе взыскать съ Костенецкаго 10 коп. и внести въ Казначейство въ доходъ казны въ возможно скорѣйшее время. —

Казначей Семенов.

Бухгалтеръ Денисъ

5 Января 1886.

№45

№1559

Свидетельство

Выдано сие Свидетельство Купцу 2 Гильдии
Семену Васильеву Сапожкову
в том, что он, Сапожков, в 1885 году Декабря 21 дня
Объявил о желании своем

№185

| | | |

89

№36

1886 года, 29 января

Пакет за № 179 получен

~~137~~

83

Пакетъ за № 115, для передачи

Раженскому, получить 9 Вѣк

ра въ 1886 г. [illegible]

83

~~85~~ 84 ~~132~~

Вѣдомость

Объ измѣненіяхъ какъ въ личномъ составѣ служащихъ въ Конотопскомъ Полицейскомъ Управленіи и пользующихся правами Государственной службы, такъ и въ окладахъ ихъ содержанія за 2-ю половину 1885 года

№ 281

Февраль

Отп. Кон Пол.

2 Января за № 81.

№ по порядку	Наименованіе должностей и лицъ.	Обозначеніе перемены въ составѣ служащихъ, или въ окладѣ содержанія ихъ.	Прежній годовой окладъ.	Новый годовой окладъ.	Причитается удержать.	Удержано.
1.	Стоволначальникъ Конотопскаго Уѣзднаго Полицейскаго Управленія Дмитрій Жуковъ.	Стоволначальникъ Конотопскаго Полицейскаго Управленія Алексѣй Ягодовскій уволенъ отъ службы 4го Ноября 1885, а на мѣсто его опредѣленъ Дмитрій Жуковъ. —	—"—	200	16/32.	8/16

Перечень квитанцій Казначейства въ полученіи денегъ.-	Примѣчаніе.
Записаны на приходъ по журналу Конотопскаго Казначейства 20 Января 1886 г. ст. № 572 и 573.-	сынъ Канцелярскаго служителя Дмитрій Ефремовъ Жуковъ опредѣленъ въ должность Столоначальника изъ неслужащихъ на Государственной службы.-

Въ Черниговскую Контрольную Палату.

Вслѣдствіе отношенія, отъ 8 Января за № 81, Полицейское Управленіе, имѣетъ честь при этомъ препроводить въ Контрольную Палату вѣдомость объ измѣненіи въ личномъ составѣ Полицейскаго Управленія за 2 половину 1885 года. –

412

25 января 1886 г.

~~87~~ ~~131~~ 86

М. В. Д.

КОНОТОПСКОЕ
УѢЗДНОЕ
ПОЛИЦЕЙСКОЕ
УПРАВЛЕНІЕ.

Января 24 дня 1886 г.

№ 582

г. Конотопъ.

Господину Полицейскому Надзирателю 1 уч. г. Конотопа

Полицейское Управленіе препровождая при семъ два пакета за № 137 и 170 присланныя при отношеніи Правителя Канцеляріи Черниговскаго Губернатора отъ 18 Января за № 205, предлагаетъ Вамъ вручить таковыя

по принадлежности Зарасского

Помощ Исправника: Н. Бирамтен

Секретарь Смирнов

~~88~~ ~~134~~
87

Пакетъ за № 170 получилъ Колпинъ

Пакетъ за № 137 получилъ Шпеаль

№ 818.

28го Генваря 1886 г. Кн. докл. 2 ст.

№ 412

Поручить поисполнить ничего
чести представить въ Кон
тонское Уѣздное Полицей
ское Управленіе 1886 года
Января 27 дня

Полицейскій Надзиратель Ц. Шпеаль

Къ дѣлу. Гирманъ

	[illegible]	604.						144,8			26	46						
	Сосниц. л.	611.						98,2.			17	67						
	Кролев. л.	616.						50			9	00						

88 131

11го Генваря 1886
Кидокл. 2ой

№ 281

Г. К.

ЧЕРНИГОВСКАЯ
КОНТРОЛЬНАЯ ПАЛАТА.

8 Января 1886 года.

№ 81

ЧЕРНИГОВЪ,

Въ Конотопское Полицейское Управленіе

Не получая до сего времени свѣдѣній ~~по~~ объ измѣненіяхъ въ личномъ составѣ Полицейскаго Управленія за 2 половину 1885 г,

справка?

Контрольная Палата ~~вновь~~ покорнѣйше проситъ о доставленіи помянутыхъ свѣдѣній.

Управляющій Палатою [illegible]

Старшій Ревизоръ И. Кучеровскій

~~90~~ 134
89

Конотопскому Уездному Земскому Управлению

№ 81.

Черн. Контр. поч





| | | |

90 147

№ 854

30-го Генваря 1886
Ленинград-2 ...

М. В.

Помощникъ Надзирателя
Акцизныхъ Сборовъ
Черниговской губерніи
8 округа,
1 участка.
1886 года 29 января
№ 8.

Г. Конотопъ.

№ 459 31 Января 1886

№ 584

Передать къ
исполненію
Полицейскому
Надзирателю
Участка г.
Кинитина
1886. Генв. Юона
п. м. Мирам

Секретарь Стефанов

Въ Конотопское
Уѣздное Полицейское
Управленіе.

Имѣю честь покорнѣйше
просить Полицейское Управленіе
распорядиться о вызовѣ къ
10 часамъ утра 31 сего января
въ помѣщеніе Полиціи нуж-
ныхъ мнѣ для допроса по
дѣлу о безпатентной тор-
говлѣ виномъ жителей

г. Конотопа: мѣщанина Берку Нанзона (въ собственномъ домѣ на Высокой улицѣ), жандармскаго унтеръ-офицера Димитрія Вѣрика, казака Давида Пушкаря, мѣщанина Архипа Безлюднаго, крестьянина Петра Чвертку и нѣжинскаго мѣщанина Филиппа Могалу. Послѣдніе четыре проживаютъ на Лучинкѣ и два послѣдніе изъ числа ихъ работаютъ на мѣстномъ желѣзно-дорожномъ вокзалѣ.-

Помощникъ Надзирателя Вертилов

91 ~~92~~ 148

№ 1080

№ 454

Февраля 1886 г. 2 дня

Къ Предстоявшемся Порученію Ильича Чести Долести Колотовскому Уѣзднымъ Полицейскому Управленію то поименованное въ Настоящей переписки Лица высланы къ помощнику Надзирателя Акцизныхъ сборовъ 1886 года. Февраля 4 дня

Полицейскій Надзиратель [illegible]

Къ заведенному дѣлу. Отрамча

Cirenb	Nouvelles	513.

92

146

№ 13656

2го Декабря 1885 г.
къ докл. 2 ст.

М. В. Д.

ЮХНОВСКАГО
УѢЗДНАГО
ИСПРАВНИКА.

Ноября 26 дня 1885 г.

№ 1268

г. Юхновъ.

Въ Конотопское Уѣздное
Полицейское Управленіе.

Рубихинскій волостной Старшина рапортомъ, отъ 22 сего Ноября за № 697, донесъ мнѣ, что крестьянинъ деревни Мосейкова Егоръ Яковлевъ безъ письменнаго вида проживаетъ, Конотопскаго уѣзда, въ селеніи Галоньки, а жена его проживаетъ у Становаго Пристава въ этомъ селеніи, за которымъ шаштал денежной недоимки казенныхъ повинностей 20 руб.; вслѣдствіе сего имѣю честь просить Полицейское Управле

ніе сдѣлать распоряженіе о взысканіи съ упомя-
нутыхъ крестьянина означенной недоимки,
выславъ таковыя по взысканіи ко мнѣ, а за
не имѣніе письменнаго документа на
жительство поступить по закону и о послѣ-
дующемъ увѣдомить меня.

Уѣздный Исправникъ [signature]

93 ~~94~~ 145

№ 3336

Получ. 19 Декабря 1885 г.

№ 11671

Постановлено:

Поручить к исполнению Приставу 2-го Женского Стана 1885 года Декабря 17 дня

Помощник Исправника: Н. Лирамъ

№ 888.

Столоначальник Порпуш

пол. 23 Января 1886 г. 2 ст. ходая

Взысканныя с Егора Яковлева 20 рублей недоимки казенныхъ повинностей 21 текущаго января при отношеніи за № 3 отосланы мною Юхновскому Исправнику. Противъ Егорова, за не имѣніе письменнаго вида, возбуждено мною судебное преслѣдованіе.

О чемъ имѣю честь донести Колотовскому Полицейскому Управленію

Пристав Дидевич

№ 3

1886 года, 21 Января

Въ Конотопское Уѣздное Полицейское Управленіе.

№ 1268

Ивановъ Исправ.

Въ Конотопъ. Черниговъ.

Такъ какъ отношеніе за № 1268 исполнено при-
ставомъ, то перепискѣ приложить къ дѣлу
[illegible] 1885. Генваря. Дня Конотоп.
[illegible]

Конотопъ. 1 Дек. 1885

Полицейск. Управ.

Дѣло 2.8
Полицейск.

160
164
20
1473
1088
1750
2652
2048

94 ~~95~~ 155

№ 873

31го Генваря 1886 г.
къ докл. 2 ст.

М. Ю.

УДЕБНАГО ПРИСТАВА
НѢЖИНСКАГО
КРУЖНАГО СУДА
ПО КОНОТОПСКОМУ УѢЗДУ.

Января 29 дня 1886 г.

№ 68

г. Конотопъ, Черниг. губ.

Въ Конотопское Уѣздное Полицейское Управленіе.

На основаніи 1697 особаго наказа имѣю честь сообщить, что синою 15 Января 1886 года, введены во владѣніе Мѣщане: Иванъ Герасимовъ и Марія Михайлова Думы, недвижимыми имѣніями, принадлежавшими Консисторіи Совѣтнику Ивану Андреевичу Поломи, состоящими въ городѣ Коно-

Къ свѣдѣнію.

тотъ, а именно: изъ участка земли подъ фруктовымъ садомъ и рощей, мѣра коего 5 десятинъ 571 саженъ, часть той земли мѣрою 2112 кв. саж. въ межахъ земли: Тоже продавалъ Воронамъ, земли Тоже продавалъ Великоукимъ, сада Сакаминой и дорожки.

Судебный Приставъ А Коротневичъ

~~96~~ 152
95

№ 14

Получ. 7 Января 1886 года

Переписку эту для исполненія по-
ручаю Батуринскому Волостному
Правленію.

Приставъ [illegible]

№ 4650

31 Декабря 1885 года

1886 года Января 19 дня.

Нас. Отношеніе Конотопскаго
Уѣзднаго (Полицейск.) Казначей-
ства за № 1499, мнѣ Батурин-
скимъ Волостнымъ правленіемъ
объявлено, Козачка Евдокія
Матвѣева Головалева, а заем
неграмотную росписалася

[illegible]

Сіенъ Дек. 2.4. 9
592. 126к. 1260

№ 287

25. Янв.

Росписку Козачки м. Батурина Евдокіи Голованевой въ объявленіи ея отношенія Конотопскаго Казначейства за № 1499, за смертію мужа ея Григорія Голованя, Присемъ Его Высокородію Господину Приставу Батуринскаго Стана, вмѣстѣ съ перепискою Батуринское Волостное правленіе честь имѣетъ представить.

Волостной Старшина С. Ошмянъ

В. Кузнецов

№ 141

23 Января 1886 г.

За Писаря А. Киселевъ

№ 880

31го Генваря 1886.

Подписан. 2 стр.

№ 287

Наше Сіе представляется Полтавское Правленіе. Января 27 дня 1886 г.

Приставъ 1. Стана Н. Павловъ

къ заведенному дѣлу. М. М. Шрамъ

~~97~~ 154
96

№ 13409

25-е ноября 1885 г.
Издан. 2 л.

№ 1716.

Конотопское Казначейство имѣетъ честь препроводить эту переписку Конотопскому Полицейскому Управленію для окончательнаго исполненія.
1885. Ноябр. 23 дня.

Казначей [illegible]

№ 13820

Бургомистръ [illegible]

№ 17089

Постановленіе
Поручить для исполненія Приставу Петуринскаго Стана 1885 года
Ноябр. 27 дня

Помощникъ Исправника: [illegible]

Столоначальникъ [illegible]

Въ М. Сатуринъ



Волостному правленію

№ 4649-4650



10го Октября 1885 г. 147
къ докл. 2 г.

№ 1257

М. Ф.

КОНОТОПСКОЕ
УѢЗДНОЕ
ЗНАЧЕЙСТВО
Черниговской губерніи.

Въ Конотопское Уѣздное 97
Полицейское Управленіе 98

Октября 1885 года.

№ 1499

г. Конотопъ.

Согласно предписанію Казенной Палаты, отъ 30го Сентября за № 5421, причислено во владѣнія: Дворянки Евдокіи Васильевны Пилипенковой 2 десятины со сборами: мѣстнаго 3 коп., поземельнаго налога 32 коп., Священника села Кленцовки Ивана Зыпкова 4 3/4 десятины со сборами: мѣстнаго 7 коп. и поз

мельнаго налога 80 коп. и во владѣ-
ніе казака Григорія Ивановича
Головаря 15¼ десят. со сбора на
межеваніе 23 коп. и по земельнаго
налога 74 коп. Объ этомъ Казна-
чейство имѣетъ честь увѣдомить
Полицейское Управленіе, для объявле-
нія означеннымъ землевладѣльцамъ.

Казначей В. С. Мешов.

Бухгалтеръ [illegible]

1885 года Ноября 18 дня настоящіе
отношенія мнѣ сего числа объявлено въ
(томъ) оуплатѣ денегъ Межеваго сбора 7 к.
по земельнаго налога 80 к. за 4⅓ десятины

98 150

№ 7480

15 Октября 2 ч.

Постановлено:

Просить объ исполненіи переписки Кролевецкое Уѣздное Полицейское Управленіе. 1885 года Октября 12 дня.

№ 14550

Помощ: Исправника

Вестунинъ Е. Миновичъ

1 ст.

Столоначальникъ Лартуръ

1885 года Ноября 18 дня настоящіе отношеніе мнѣ сего числа объявлено, за 4 3/4 десятины за землю Ивана Зенонова Мито Вагабора 7 р. и поземельного налога 80 коп. въ томъ и подписался Яковъ Евтушенко старшій и за него неграмотнаго расписался Иванъ Левицкій

№ 3286 25 Октября 85 г.

Постановлено

№ 18203

Для исполненія поручить г. Мирсуову 1 стана 1825 го до октября 20 дня.

Помощ. Исправника [signature]

№ 4493

Секретарь [signature]

22 Ноября 85

Настоящее отношеніе по объявленіи Якову Евтушенку старшему пріобрѣвшему земли отъ Зеньковой честь имѣю возвратить въ Конотопское Уѣздное Казначейство и увѣдомить, что Евдокія Никиненкова и Григорій Гайовань имѣютъ жительство въ Конотопскомъ Уѣздѣ 1885 г. Ноября 18 дня

Христов Содомка

Березов. Лист. а. 969 1

28 февраля 1886.
Кг. докл. 2а

~~100~~ 161

№ 1788

Н. Ю.

СУДЕБНАГО ПРИСТАВА
НѢЖИНСКАГО
ОКРУЖНАГО СУДА
по
КОНОТОПСКОМУ УѢЗДУ.

февраля 24 дня 1886 г.

№ 157

г. Конотопъ.

Въ Конотопское Уѣздное Полицейское Управленіе.

99

Согласно 169 § Особаго Наказа Нѣжинскаго Окружнаго Суда, имѣю честь сообщить, что мною 10 февраля введенъ во владѣніе крестьянинъ собственникъ Евменъ Осиповъ Устa, недвижимымъ имѣніемъ, принадлежавшимъ Мѣщанкѣ Маріи Прокофьевнѣ Кирѣевой, состоящимъ въ дачѣ города Конотопа, и заключающимся въ пахатной нивѣ въ урочищѣ „Майлатовщина" мѣрою одна десятина, смѣжно землею: крепаха, стеценка, карачуна и дорожки.

Къ свѣдѣнію

Судебный Приставъ А. Каратаевъ

100

нивы, въ урочищѣ по Сосновской дорогѣ, мѣрою 4 десят. 1074 сажени, смѣжности земель: Гонтаря, дороги нас. Сосновку и границы дачи с. Шаповаловки, мѣрою третьей части имѣнія 1 десятина 1158 саженъ.

Судебный Приставъ А. Коротневичъ

Берез. „Косиое"
" Мал. с. ...

1001/732 Зд. 4 20.
951

Зд 36 4 20

М. Ю.

СУДЕБНАГО ПРИСТАВА
НѢЖИНСКАГО
ОКРУЖНАГО СУДА
по
КОНОТОПСКОМУ УѢЗДУ.

февраля 24 дня 1886 г.

№ 158

г. Конотопъ.

№ 1787

Въ Конотопское Уѣздное Полицейское Управленіе.

Согласно 169 § Особаго Наказа Нѣжинскаго Окружнаго Суда, имѣю честь сообщить, что мною 10 февраля введенъ во владѣніе Мѣщанинъ Захарій Леонтьевъ Панченко, недвижимымъ имѣніемъ, принадлежавшимъ дочери Коллежскаго Ассесора Елизаветѣ Михайловнѣ Чернсвичъ состоящимъ въ дачѣ города Конотопа, и заключающимся въ правѣ на третью часть имѣнія находящагося въ общемъ владѣніи Елизаветы Чернсвичъ съ Лидіею Богдановою и Зинаидою Пучковскою, а именно: пахатной

/.

Къ свѣдѣнію.

28 февраля 1886 г. [illegible]

159

102

101

№ 2786

М. Ю.

СУДЕБНАГО ПРИСТАВА
НѢЖИНСКАГО
ОКРУЖНАГО СУДА
по
КОНОТОПСКОМУ УѢЗДУ.

Февраля 24 дня 1886 г.

№ 159.

г. Конотопъ.

Къ свѣдѣнію

Въ Конотопское Уѣздное Полицейское Управленіе.

Согласно 169 § Особаго Наказа Нѣжинскаго Окружнаго Суда, имѣю честь сообщить, что мною 11 февраля введены во владѣніе Стефанъ Самохинъ, Екатерина Якимовна, Марія Курдюмова, Анастасія и Яковъ Самохины, недвижимымъ имѣніемъ, принадлежавшимъ Маріи Павловой Самохиной, состоящимъ въ дачѣ села Гутъ, и заключающимся въ сѣнокосной землѣ, значащейся по плану подъ № 73, а именно: сѣнокосу посуходолу чистаго 28 десятинъ 1520 саженъ, подъ

/.

рѣчками, озерами, прудами и болотами 1000 саженъ.
всего 29 десятинъ 120 саженъ.-

Судебный Приставъ А Коротневичъ

№ 808 Батумъ 102 ~~103~~ ~~174~~

10 Марта

Коноплянское С. Приставу Ба
Уѣздное туринскаго стана
Полицейское
Управленіе

№ 9721
7 Марта 1886 г.

Полицейское Управл.
Предлагаемъ
Вашему Высоко
благородію
препровождаемое
при семъ удостовѣреніе вручить
по принадлежности

Полицм. Лейт. Пирамъ

Секретарь Пирамъ

Столоначальникъ Порту

1886 года Марта 12 дня удостоверяется получилъ Беркарасъ

Вручилъ приставъ [illegible]

~~104~~ 195
103

№ 2246

15 марта 1886
Кадыш. 2 ст.

Ростову Раева честь
честно представить
въ Кологривское Полицей.
управленія —

Приставъ Ка
№ 808
12 Марта 1886 года —

Кадыш.

~~105~~ ~~190~~ 104

18 февраля 1886.
[illegible] 2 ст.

№ 1491

М. В. Д.
Приставъ 3 стана
Конотопскаго
Уѣзда

№ 561.

17 февраля 1886 года
г. Конотопъ.

Въ Конотопское Уѣздное Полицейское Управленіе.

Рапортъ.

Во исполненіе предписанія Полицейскаго Управленія, отъ 3 сего февраля за № 576, имѣю честь донести, что причины неисполненія предписанія за № 14757 мнѣ не извѣстны, много же приняты всѣ мѣры ко взысканію числящейся по стану недоимки.

Къ дѣлу.
[illegible]

Приставъ Мыслинскій

Лифл. Экспедиц. 808/3259 36 гр. 1 75. 5 25

Квітень	Маг. с. пп.	982.							98			19	60					
„ 25.		1098.								258					28			

№ 1414

~~100~~ 105

188

15 февраля 1886 г.
Кадокл. 2 ст.

ТИФЛИССКОЕ
ЖАНДАРМСКОЕ
ПОЛИЦЕЙСКОЕ УПРАВЛЕНІЕ
ЖЕЛѢЗНЫХЪ ДОРОГЪ.

„6" февраля 1886 года

№ 337.

Гор. Тифлисъ.

Въ Конотопское Уѣздное Полицейское Управленіе.

Запасный рядовой 1го резервнаго желѣзно-дорожнаго батальона Федоръ Ивановъ Масальскій заявилъ, что при проѣздѣ его по Закавказской желѣзной дорогѣ у него неизвѣстными лицами похищено свидѣтельство, выданное изъ оннаго Управленія срокомъ на 11 мѣсяцевъ. О чемъ сообщено для свѣдѣнія.

Свид. 26 Мая 1885
срокъ 26 апрѣля 1886

Къ свѣдѣнію. Вирам

Начальникъ Управленія, Полковникъ
Адъютантъ Управленія, Поручикъ

Вернуть до ... г.

11.

1/28 1/88

1/28 1/88

~~107~~ ~~186~~

10 февраля 1886.

106

М. В. Д.

КОНОТОПСКОЕ
УѢЗДНОЕ
ПОЛИЦЕЙСКОЕ
УПРАВЛЕНІЕ.

Февраль 10 дня 1886 г.

№ 1246

г. Конотопъ.

Въ Конотопскую Городскую Управу.

Полицейское Управленіе возвращаетъ при этомъ 3 билета на квартиры Штабъ и оберъ офицеровъ 4 Батареи 5 Артиллерійской бригады для утвержденія ихъ подписью члена такъ какъ лица пошли

Січень Викторія

619/378. 10р. 200 20 00

нованныхъ тѣхъ билетовъ
въ принятіи отказались.
Выбѣгушевъ Е. Михайловъ

11 февраля 1886 г. 2 ст. прод.

№ 271.

Въ Константиновской Городской Управѣ
постановлено по утвержденію
подписью Билеты на квартиры
Штабъ и Оберъ офицерамъ
прикомъ препровождаются
въ Константиновское Уѣздное Полицейское
Управленіе для вручения
по принадлежности и о сведении
присылать въ сѣту Управу
18 Февраля Марта
Членъ Управы Н. Богоя
Секретарь [illegible]

28 февраля 1886 г. Докл. 106

№ 790

Въ Конотопское Уѣздное Полицейское Управленіе.

107

И. Ю.

СУДЕБНАГО ПРИСТАВА НѢЖИНСКАГО ОКРУЖНАГО СУДА по КОНОТОПСКОМУ УѢЗДУ.

февраля 24 дня 1886 г.

№ 154

г. Конотопъ.

Къ свѣдѣнію.

Согласно 169 § Особаго Наказа Нѣжинскаго Окружнаго Суда, имѣю честь сообщить, что мною 6 февраля введенъ во владѣніе Козакъ Абрамъ Васильевъ Сивакъ, недвижимымъ имѣніемъ, принадлежавшимъ Козаку Онисиму Петрову Бабичу, состоящимъ въ дачѣ села Краснаго, и заключающимся въ имѣніи и правѣ на таковое, а именно: 1) изъ участка пахатной земли по плану № 2115 мѣрою 15% сажень = продана часть мѣрою на полъ десятины; и 2) въ

правѣ на половину участка пахатной земли по плану №615, мѣрою одна десятина, находящагося въ обществѣ владѣнія Онисима Бабина съ Натальей Бабичевой.

Судебный Приставъ А Коротневичъ

28 февраля 1886 г. [illegible]

108 166

И. Ю.

СУДЕБНАГО ПРИСТАВА
НѢЖИНСКАГО
ОКРУЖНАГО СУДА
по
КОНОТОПСКОМУ УѢЗДУ.

Февраля 24 дня 1886 г.

№ 153.

г. Конотопъ.

Въ Конотопское Уѣздное Полицейское Управленіе.

Согласно 169 § Особаго Наказа Нѣжинскаго Окружнаго Суда, имѣю честь сообщить, что мною 6 февраля введенъ во владѣніе Козакъ Акимъ Захарьевъ Кузнецовъ, недвижимымъ имѣніемъ, принадлежавшимъ Козаку Семену Акимову Кузнецову, состоящимъ въ дачѣ села Поповки, и заключающимся въ участкѣ пахатной земли, вырощенной около рабочей мочины, мѣрою примѣрно 3/4 десят. смѣжно земель: Омельченка, наслѣдниковъ Леонтовича, Пичика и дороги.

Къ свѣдѣнію.

Судебный Приставъ А. Коротаевъ

№ 792

28 февраля 1886 года 109 ~~110~~ 165

М. Ю.

СУДЕБНАГО ПРИСТАВА
НѢЖИНСКАГО
ОКРУЖНАГО СУДА
по
КОНОТОПСКОМУ УѢЗДУ.

февраля 24 дня 1886 г.

№ 152

г. Конотопъ.

Въ Конотопское Уѣздное Полицейское Управленіе.

Согласно 169 § Особаго Наказа Нѣжинскаго Окружнаго Суда, имѣю честь сообщить, что мною 21 Января введенъ во владѣніе козаки: Алексѣй, Зиновій и Фома Андреевы Демяненки, недвижимымъ имѣніемъ, принадлежавшимъ козаку Андрею Демяненку, состоящимъ въ селѣ Дептовкѣ и дачахъ онаго села, и заключающимся въ слѣдующемъ: 1, грунтъ по улицѣ „Кравченковой" мѣрою 500 кв. саженъ. 2, тамъ же грунтъ 500 кв. саж. 3, грунтъ на кутку „Слободѣ" съ постройками: хатою съ сѣньми и комарою

/.

Къ свѣдѣнію.

1

849

Березов. Консуляціи

рубленными, мѣрою $\frac{1}{2}$ десятины. 4, сѣнокосъ въ урочищѣ
къ Кошарамъ „за компанцевою левадою" мѣрою 500 кв. саж.
5, пахатное поле къ крайней смѣнѣ къ сему Кошарамъ
въ урочищѣ „Ремесновыхъ могилъ" мѣрою 2 десят. 1920 саж.
6, въ первой смѣнѣ за Гаи въ урочищѣ „Ялцъ Гаивъ"
полъ десятины. 7, во второй смѣнѣ за Каспиту въ урочищѣ
„Ялцъ Маруцкинаго дера" полъ десятины. 8, въ крайней
смѣнѣ къ м. Красному колядину въ урочищѣ „за попади-
ною" одна десятина. 9, Грунтъ на кутку „Дранченковой
усадьбы" съ постройкою: хатою и плетневыми кадкою и
сараями, мѣрою полъ десятины. 10, сѣнокосъ въ яру къ
Кошарамъ 400 кв. саж. 11, пахатное поле въ первой смѣнѣ
въ урочищѣ „Лозовой могилы" одна десятина. 12, во второй
смѣнѣ въ урочищѣ „Дубьяхъ" одна десятина. 13, въ третьей
смѣнѣ къ Красному колядину полъ десятины. 14, въ урочищѣ
„Орловицы" одна десятина. 15, мѣсто въ урочищѣ „За на-
казными" мѣрою полторы десятины. и 16, Гай въ урочищѣ
„около Яременковъ" мѣрою полъ десятины. =

Судебный Приставъ А. Коротаевъ

№ 713

164

110

М. Ю.

СУДЕБНАГО ПРИСТАВА
НѢЖИНСКАГО
ОКРУЖНАГО СУДА
по
КОНОТОПСКОМУ УѢЗДУ.

Февраля 24 дня 1886 г.

№ 151

г. Конотопъ.

Къ свѣдѣнію.

Въ Конотопское Уѣздное Полицейское Управленіе.

Согласно 169 § Особаго Наказа Нѣжинскаго Окружнаго Суда, имѣю честь сообщить, что мною 28 Января введенъ во владѣніе Мѣщанск: Анкель Меръ и Бисель Хейфичи, каждый въ 1/5 части и вообще недвижимымъ имѣніемъ, принадлежавшимъ жены Витебскаго Мѣщанина Риси Юдовны Штейнеровой, состоящимъ въ городѣ Конотопѣ во второмъ кварталѣ и заключающимся въ одно этажномъ деревянномъ домѣ съ амбаромъ и сараемъ при немъ и принадлежащею къ немъ землею коей мѣрою по Городской

площади и противоположной стороны по $6\frac{1}{2}$ саженъ, а по Красногорской улицѣ и съ противоположной стороны по 14 саженъ, въ смѣжности: Городской площади, Красногорской улицы, наслѣдниковъ Дворянина Сергина и Мѣщанина Дорофея Цыпкина.

Судебный Приставъ А Коротневъ

28 февраля 1886.
Издан. 2 ст.

~~112~~ 113

№ 794.

М. Ю.

СУДЕБНАГО ПРИСТАВА
НѢЖИНСКАГО
ОКРУЖНАГО СУДА
по
КОНОТОПСКОМУ УѢЗДУ.

Февраля 24 дня 1886 г.

№ 160

г. Конотопъ.

Къ свѣдѣнію

Въ Конотопское Уѣздное Поступейское Управленіе.

111

Согласно 169 § Особаго Наказа Нѣжинскаго Окружнаго Суда, имѣю честь сообщить, что мною 13 февраля введены во владѣніе Козачка Екатерина Трифонова Мирошниченкова, недвижимымъ имѣніемъ, принадлежавшимъ Умершему Солдату Трифону Иванову Безруку, состоящимъ въ дачѣ села Семяновки и заключающимся въ пахатной земли: въ 1й смѣнѣ по плану подъ № 148 мѣрою 3 десят. 77 саженъ. во 2й смѣнѣ по плану подъ № 279 мѣрою 4 десятины. въ 3й смѣнѣ по плану подъ № 389 мѣрою

4 десятины 1610 саженъ. и дѣй усадьбы въ селѣ Сомяновой:
подъ № 411, мѣрою 520 саженъ и подъ № 25, мѣрою 640 саж.

Судебный Приставъ А Коротневъ

№ 789

Въ Конотопское Уѣздное Полицейское Управленіе.

113

112

И. Ю.

СУДЕБНАГО ПРИСТАВА НѢЖИНСКАГО ОКРУЖНАГО СУДА ПО КОНОТОПСКОМУ УѢЗДУ.

февраля 24 дня 1886 г.

№ 155

г. Конотопъ.

Къ свѣдѣнію.

Согласно 169 § Особаго Наказа Нѣжинскаго Окружнаго Суда, имѣю честь сообщить, что мною 7 февраля введенъ во владѣніе козаки Павелъ Пименовъ Гусакъ, недвижимымъ имѣніемъ, принадлежавшимъ козачки Марьяны Яковлевой Степаненковой, состоящимъ въ дачѣ села Окмачева, и заключающимся въ пахатной нивѣ въ третьей смѣнѣ по плану № 814, мѣрою 1850 кв. саженъ, смѣжно земель: козаковъ: шкорбата, Гусака, дороги и межевой грани.

Судебный Приставъ А. Коратаевъ

№ 1170.

29 Апрѣля

113

20 ~~114~~

М. В. Д.

КОНОТОПСКОЕ
УѢЗДНОЕ
ПОЛИЦЕЙСКОЕ
УПРАВЛЕНІЕ.

Апрѣля 28 дня 1886 г.

№ 2244

г. Конотопъ.

Г. Приставу 2 Гомельскаго Стана

Г. Исправникъ Васъ Ярославскій Исправникъ Мая

Полицейское Управленіе предлагаетъ Вашему Высокоблагородію тотъ часъ по полученіи сего доставить числовыя данныя на рабочія силы во время уборки хлѣбовъ по форме отосланной Вамъ въ прошломъ году.—

Свѣдѣніе доставлено по приложеніи формы 29 Апрѣля

Помощникъ Исправника: Н. [illegible]

Секретарь [illegible]

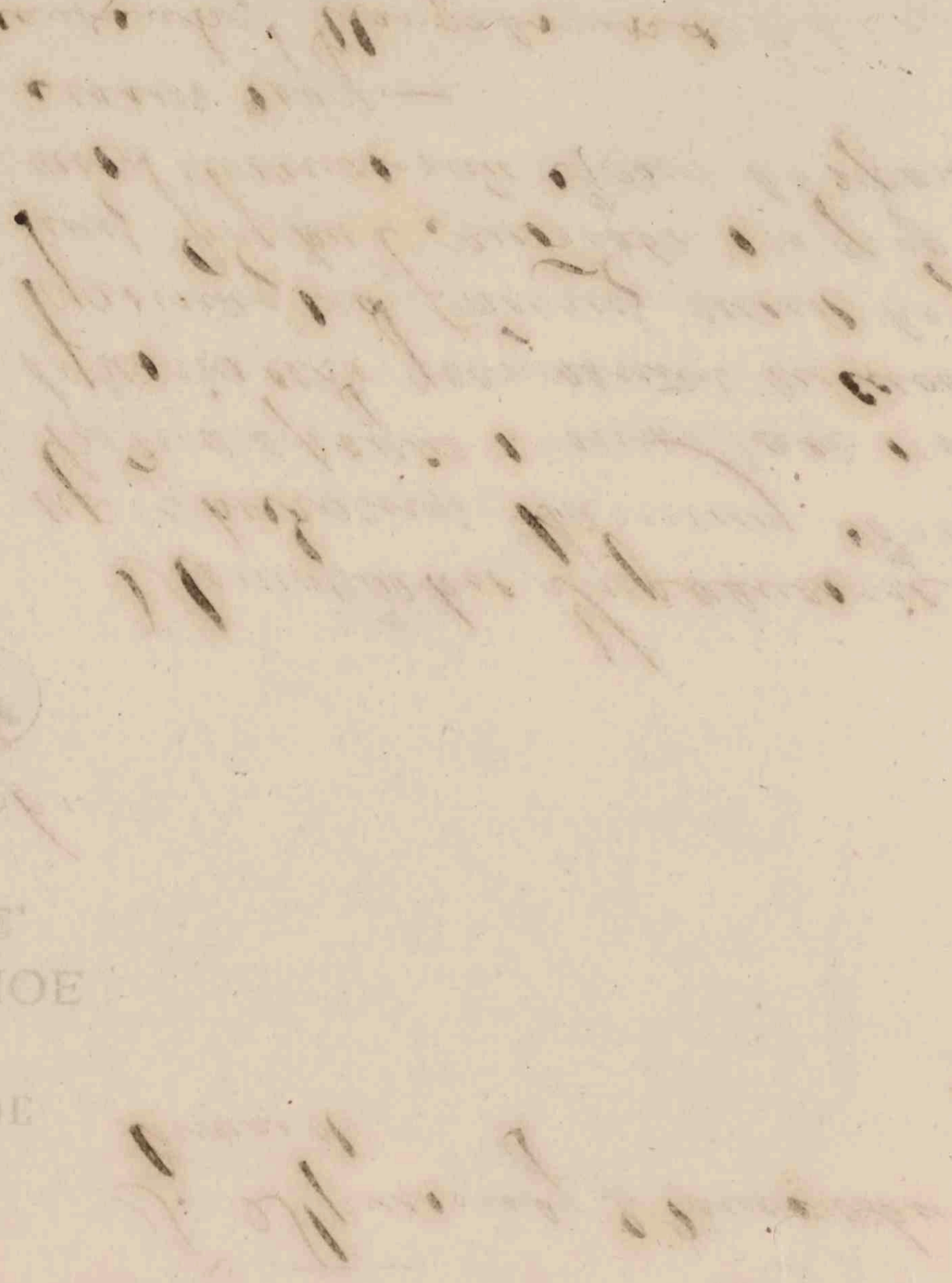

~~115~~

~~93~~ 114

Во Голенку

Приставу 2 Голенскаго Стана

№ 2244. Инъ Константинъ

1 с/

№ 2752 Копія Циркулярно 30 Марта 1886 г. Кгдоки 2 ст.

19 ~~110~~ 115

М. В. Д.

Черниговскаго Г. г. Уѣзднымъ Исправникамъ

Губернатора Черниговской Губерніи

по Канцеляріи

17 Марта 1886 г.

№ 13

черни

Въ виду появленія въ минувшее лѣто въ нѣкоторыхъ мѣстностяхъ Глуховскаго, Сосницкаго, Кролевецкого и Новгородсѣверскаго уѣздовъ насѣкомаго, схожаго съ саранчей и вслѣдствіе заявленія нѣкоторыхъ землевладѣльцевъ о вредѣ, наносимомъ этимъ насѣкомымъ, я, озабочиваясь благовременнымъ принятіемъ предупредительныхъ мѣръ противъ появленія таковаго въ настоящемъ году, предлагаю Уѣзднымъ Исправникамъ, при вспахиваніи полей наступающею весной, распорядиться объ изслѣдованіи, самымъ тщательнымъ образомъ, участковъ, на кото

рыхъ насѣкомое было замѣчено въ прошломъ го-
ду, и вообще всѣхъ подозрительныхъ мѣстъ въ
прочихъ уѣздахъ, подъ наблюденіемъ чиновъ
Полиціи, и если гдѣ либо обнаружены будутъ
яички насѣкомаго, въ то же время принять
совмѣстно съ земствомъ, дѣятельныя мѣры
къ уничтоженію кокановъ (не допуская насѣ-
комаго до окрыленія,) какія указаны въ цир-
кулярѣ отъ 21 Мая 1885 года за № 30; о результа-
тахъ же изслѣдованія полейшнѣ донести.

Къ этому присовокупляю, что объ оказаніи
состороны Земства участія въ этомъ дѣлѣ мною
вмѣстѣ съ симъ предложено всѣмъ Уѣзд-
нымъ Земскимъ Управамъ. подлинная за
надлежащимъ подписомъ

съ подлиннымъ Вѣрно /. Столоначал Парпу

27 Апрѣля 1886 года

№ 1139

№ 2516

116 24 ~~112~~

Постан. съ препровожденіемъ копіи дать знать Приставу 2 Боленскаго стана, о принятіи должныхъ мѣръ предупрежденія, съ тѣмъ чтобы отъ себя дали знать Волостнымъ Правленіямъ къ принятію съ ихъ стороны мѣръ и о послѣдствіяхъ донести Управленію. 1886 г. Апрѣля 8 дня

Полицейскій исправникъ Гирамъ

Секретарь Стефанов

	Сірий · Чуг. ук.		488					20	05	
		Ост 2.9.	480				10.	1	80	
		Гаудин · 1.	484.				5896.	10	13	
		Ст.О · 2 · 11.	485.				25ш.	4	50	

цѣльною частію установлено
плата съ обязательныхъ
подписчиковъ по 5 р въ годъ
за одинъ экземпляръ а съ не
обязательныхъ съ доставкою
и пересылкою на домъ, в виду
того, что Губернскія вѣдомо
выходятъ вмѣсто одного до
раза въ недѣлю 6 р 20 коп
а на полгода 3 р 30 коп

Объ этомъ Полицейское
Управленіе даетъ Вамъ
знать для свѣдѣнія.

Помощникъ Исправника Шрамъ

Секретарь Стеуханов

Лифл.	Апр. при Стрелкн. д.	722	50	900	
"	Шалов. д.	724	60	1080	
"	Губернск.	738	50,5	909	
"	Ольгинск.	739	147,5	2655	

№ 1284

Подп. 17 Мая 86 г.

М. В. Д.

КОНОТОПСКОЕ
УѢЗДНОЕ
ПОЛИЦЕЙСКОЕ
УПРАВЛЕНІЕ.

Мая 18 дня 1886 г.

№ 2481

г. Конотопъ.

Г. Приставу 2 Ломен
ского стана

Черниговское Губернское
Правленіе предписаніемъ
отъ 1 Апрѣля за № 834
дало сему Управленію
знать, что подтверж
денной Губернаторомъ
таксѣ за Губернскія
вѣдомости, на 1886 годъ
нераздѣльно съ неоф

№ 1383

Получ. 17 Мая 1886 г. 15.

178

М. В. Д.

КОНОТОПСКОЕ
УѢЗДНОЕ
ПОЛИЦЕЙСКОЕ
УПРАВЛЕНІЕ.

Мая 16 дня 1886 г.

№ 4421

г. Конотопъ.

Г. Приставу 2 Голенскаго Стана

Вслѣдствіе личнаго приказанія Его Превосходительства Г. Черниговскаго Губернатора, Полицейское Управленіе предписываетъ Вашему Высокоблагородію, вновь опредѣленному на Ваше мѣсто Колвенскому Секретарю Цуревскому

немедленно сдать дѣла,
бумаги и казенное имущество,
по описи за общею подписью,
которую представить въ
Полицейское Управленіе.

Уѣздный Исправникъ С. Ладин

Секретарь Стефанов

М. 40

Товарищъ Прокурора Нѣмецкаго Окружнаго Суда Ф. К. Меленевскій

Апрѣля 12 дня 1886 г.

№ 302

г. Нѣмецкъ

Конфиденціально

13 ~~120~~

119

Господину Коломенскому Уѣздному Исправнику

Я уже имѣлъ честь указывать Вашему Высокоблагородію на частыя случаи обваловъ земли въ шпицахъ сопровождавшихся смертью и просить о мѣрахъ къ устраненію сихъ несчастныхъ случаевъ но таковыя все таки повторяются, что много усмотрѣно изъ дознанія Пристава 3 Стана представленнаго отъ 9 сего Апрѣля за № 1182 Почему вновь прошу Васъ Милостивый Государь принять мѣры дабы подобныя случаи не повторялись, для чего достаточно указать и наблюсти чтобы капасги имъ уступали сверху внизъ а не подкапывались въ шубъ. Подлинное за надлежащимъ подписью

Съ Подлиннымъ Вѣрно Столоначальникъ [illegible]

Березень. Апр. г. 11. 12. 834. 837. 2952. 50.

№ 1382

Мая 17 го 1886 г. 120 ~~14~~

№ 2177

Настоящую копію передать для исполненія Приставу 2 Полевскаго Стана 1886 года Апрѣля 30 дня

Помощникъ Исправника Ирамъ

Къ свѣдѣнію
Присоединяющихъ къ Гумнамъ

Секретарь Стуханов

КИЇВСЬКА ОБЛАСНА ЛІТЕРАТУРНА БІБЛІОТЕКА
8 МАЙ 1986
АМІТРОВКА Ч.П.О.

Черкаський Ф.П.О.

Черкаський Ф.П.О.

Хо Ринтуговку

Пристиову Хо Томенкова Онано

№ 2145, 2177 Сис Хон. Ванну Хуров

Ф/

Черк. обл. Ф.П.О.
Хичгок. окр.
Сер. лиеф.

947	946	945	944

М. В. Д.
Черниговскаго
Губернатора
по Губернскому Правленію
Строительное Отдѣленіе
8 Апрѣля 1886 года
№ 589
г. Черниговъ

№ 2045

~~11~~ ~~122~~ 121

Уѣзднымъ Исправникамъ

Предложивъ вмѣстѣ съ симъ Уѣзднымъ Земскимъ Управамъ на основаніи 1880 ст. тома II Общ. Губерн. Учрежд. изд. 1876 года принять съ своей стороны надлежащія мѣры, чтобы дороги съ мостами и гатями на нихъ находящимися немедленно были приведены въ удовлетворительное состояніе и на будущее время постоянно содержались бы въ исправности, предписываю Вамъ съ своей стороны наблюдать за непремѣннымъ и своевременнымъ исправленіемъ вышеказанныхъ дорогъ съ сооруженіями на оныхъ и о послѣдующемъ мнѣ донести.

Подлинное за подлежащимъ подписомъ

Съ подлиннымъ вѣрно Столоначальникъ [illegible]

Квітень 25 1096 177 300 23 7 9 6

№ 1314

№ 2145

12 Мая 86 г.

12

122

Настоящую копію передать для исполнения Аристову Дюненскаго Стана 1886 года Апреля 30 дня

Помощник Исправника Гирлана

Ces [illegible] [illegible] [illegible] [illegible] [illegible]

Секретарь [illegible]

| | | |

Названіе уѣздовъ		Во время посѣвовъ жнѣвовъ: Поденная: работнику съ семействомъ	работнику пѣшему	работницѣ	Подесятинная	Помѣсячная: работнику	работницѣ	въ лѣто: работнику	работницѣ	въ годъ: работнику	работницѣ
Конотопскій, 2 Стана	на продовольствіи на нимающагося	1р.	40к	25к	2р 90к	7р.	4р.	55р.	35р.	85	50
	на продовольствіи на нимателя	75к	30к	20к	2р 30к	4.	2½р.	35	25	60	30

21

№ 1264

получено 14 Сент

124 ~~125~~ 26

М. В. Д.

КОНОТОПСКОЕ
УѢЗДНОЕ
ПОЛИЦЕЙСКОЕ
УПРАВЛЕНІЕ.

Апрѣля 30 дня 1886 г.

№ 7253

г. Конотопъ.

Г. Приставу 2 Голенскаго Стана

Черниговское Губернское Правленіе, предписаніемъ отъ 9 Апрѣля за № 631 сообщило Г. Конотопскому Уѣздному Исправнику, что въ Полтавской Губерніи Перятинскаго Уѣзда въ с. Коломійцы на рогатомъ скотѣ появилась чума. —

Объ этомъ Полицейское Управленіе даетъ знать Ва

шему Высокоблагородію для принятія мѣръ къ предупрежденію появленія болѣзни.

Помощникъ исправника Гирамъ

Секретарь Стеуланов

1961 37

125

"	" – " –	"936	2"			8	97											
"	"Ж э ж э"	796/1403	1"	8	76.	8	76											
"	"Мат. . . .	600						292.			13	20						
	– " –	"						3"	60	3	60.	10	80	клей для волос				

1886 РНИГОВСК. Г.

Въ Дмитровку
Приставу 2 Гоменскаго Стана
№ 3253 отъ Кон. Пол. Управ.

ДМИТРОВКА. П. 4 МАЯ

20/

№ 115

~~127~~ 126 ~~28~~

М. В. Д.

КОНОТОПСКОЕ

УѢЗДНОЕ

ПОЛИЦЕЙСКОЕ

УПРАВЛЕНІЕ.

Мая 6 дня 1886 г.

№ 7662

г. Конотопъ.

Г. Приставу 2 Голенска
го Стана

Черниговское Губернское
Правленіе предписаніемъ отъ
24 Апрѣля за № 673, дано сему
Управленію знать, что въ Пол
тавской Губерніи въ м. Песчанкѣ
и Х. Подольскомъ Золотоноше
каго Уѣзда въ Курской Губер
ніи въ селѣ Высокомъ Рыльс
каго Уѣзда и въ Кіевской Губер
ніи въ Радомискомъ уѣздѣ
появилась чума на рогатомъ

№ 1

скотн. Объ этомъ Полицейское Управленіе сообщаетъ Вамъ для принятія необходимыхъ мѣръ предосторожности къ устраненію заноса эпизоотіи.

Помощникъ Исправника Гиранъ

Секретарь Гиранов

Охрамієв. 41. Олексанр. о. 585. 1000 - 17500 1080. 18 1955

13

~~128~~ 127 ~~27~~

Г. Приславу 2 Голенского стана.

Л. В. Д.

ОТОПСКОЕ
УѢЗДНОЕ
ИЦЕЙСКОЕ
РАВЛЕНІЕ.

30 дня 1886 г.

№ 7198

Конотопъ.

Полицейское Управленіе, препровождая при семъ 5 экземпляровъ своего узаконенія о мѣрахъ ковзысканію недоимокъ, предлагаемъ Вамъ: одинъ экземпляръ оставить у себя, а остальныя перать Волостнымъ Правленіямъ

1509	44	50	49
1270	1271	1274	1281
24	25	28	

ория руководство и вышеси
съ тѣмъ истребовать, причита
за этотъ сводъ деньги по 75 к
за экземпляръ выслать так
съ пересылочными по 2 коп
на каждый экземпляръ, которы
представить въ это Упра
леніе для отсылки въ Губер
ское Правленіе: Всего 3 р. 85 к. с.

Помощникъ Исправника Шрамъ

Секретарь Смирнов

128 ~~36~~

Сводъ узаконеній о мѣрахъ къ взысканію недоимок
помѣщ. получ. Вольскаго

1 Мая 1886 года

129 ~~130~~ ~~25~~

№ 1188

М. В. Д.

КОНОТОПСКОЕ
УѢЗДНОЕ
ОЛИЦЕЙСКОЕ
УПРАВЛЕНІЕ.

Апрѣля 10 дня 1886 г.

№ 2903

г. Конотопъ.

Господину Приставу 2 Голенскаго стана.

Черниговское Губернское Правленіе предписаніемъ отъ 31 Марта за № 571. дало сему Управленію знать, что въ Курской Губерніи въ Хут Сайракѣ Грайворонской волости и уѣзда и въ селѣ Коростовѣ Долгополянской волости

Старооскольскаго уѣзда появилась чума на рогатомъ скотѣ.

Объ этомъ Полицейское Управленіе даетъ Вамъ знать и принять необходимыя мѣры предосторожности къ устраненію заноса эпизоотіи.—

Полицеймейстеръ Исправника [illegible]

Секретарь [illegible]

М. В. Д. № 1403 Получ. 20 Мая 1886 года 130 ~~30~~

Конотопское Уѣздное Полицейское Управленіе

№ 3838

Г. Приставу 2 Го ленскаго Стана

8 Мая 1886 г. Конотопская Уѣздная Земская Управа отношеніемъ отъ 30 Апрѣля за № 1232 увѣдомила сіе Управленіе, что въ Полтавской Губерніи Золотоношскаго Уѣзда въ м. Пѣсчанкѣ и х. Подольскомъ Курской Губерніи Рыльскаго Уѣзда въ с. Высокомъ и Кіевской Губерніи въ Радомильскомъ уѣздѣ появилась чума на рогатомъ скотѣ. Сообщая объ этомъ Полицейское Управленіе

Даетъ знать Вамъ, для принятія мѣръ къ устраненію болѣзни.

Помощникъ Исправника Гирамъ

Секретарь Гирамъ

~~33~~ 130

131

	Мая с. м.	242.						16	2	52	3	36						
Грудень	Мая с. м.	297.						5 дн	2	52	12	60						

Вл. Дмитровку



Приставу 2 Голенскаго Стана

Конотопск Полку Лира

№ 3838

КОНОТОПЪ. П. К. 1 ЧЕРНИГОВС. Г. 16 МАЯ 1886



2 с/



отъ себя въ Канцелярію
названного предводите-
ля.

Помощникъ исправника Дирин

Секретарь Стефанов

420	210	210	1"	6 кор.	6" 90	560	575	579
2	2	2	2	2	2	2	2	2

М. В. Д.
Конотопское
Уѣздное
Полицейское
Управленіе
10 Мая 1886 год.
№ 4062

№ 1385

20 Мая 1886 г. 29
Срочное

Г. Приставу 2 Голенискаго Стана

Вслѣдствіе отношенія Конотопскаго Уѣздного Предводителя Дворянства отъ 7 Мая за № 213, Полицейское Управленіе препроводило присланныя 63 извѣщеній на имя мелкихъ землевладѣльцевъ о явкѣ ихъ на избирательные съѣзды избранію уполномоченныхъ по выбору Гласныхъ. Предлагаетъ Вамъ, вручить ихъ по принадлежности гарописками которыми препроводить прямо

[signature]

14	12
170	254
1	5
5	2
2	10
1	

1503

М. В. Д. 28 Мая 1886 г. 133

~~134~~ 31

Конотопское Г. Приставу

Уѣздное Я. Голенскаго Стана

Полицейское

Управленіе

№ 4367

27 Мая 1886 г.

Черниговское Губернское Правленіе предписаніемъ отъ 10 Мая за № 805, дало сему Управленію знать, что въ Лубенскомъ уѣздѣ Полтавской Губерніи въ м. Луканье появи

360.
1080.
600
360
2000.
1000.
1200 6600
1500

лась чума на рогатомъ
Скотѣ –
Объ этомъ Полицейское Уп-
равленіе даетъ Вамъ знать
для принятія необходимы-
мѣръ предосторожности
къ устраненію заноса эпи-
зоотіи

Помощн. Испр. Шрамъ

Секретарь Стефанов

Столоначальник

1173.
1174.
1183
1211.
1225
1281
1576/113.

№ 1389

Пол. 20 мая 1886 г. 134 42 ~~135~~

М. В. Д.

КОНОТОПСКОЕ
УѢЗДНОЕ
ПОЛИЦЕЙСКОЕ
УПРАВЛЕНІЕ.

Г. Приставу 2 Гомельскаго Стана

Дня 10 дня 1886 г.

№ 2310

г. Конотопъ.

Полицейское Управленіе предписываетъ Вашему Высокоблагородію тотъ часъ по полученіи сего доставить согласно предписанію сего Управленія отъ 10 Ноября 1885 г. за № 16158 вѣдомость о ходѣ взысканія недоимки не окладного сбора и о причинѣ недоставленія до настоящаго времени вышеупомянутой вѣдомости доставить объясненіе.

Помощникъ Исправника Жирачъ

Секретарь Стуковъ

~~13~~ 136
135

Прави | 1135 | 4,5





Въ ~~Батуринъ~~ Дмитровку

Приставу 2го Роменскаго Стана

№ 2310 отъ Кон. Полиц. Управ.

КОНОТОПЪ. П. К. 1 ЧЕРНИГОВ. Г. 16 МАЯ 1886



10/



№ 181

8 февраля 1887 г.

~~137~~ 136

Его Высокоблагородію Господину Конотопскому Уѣздному Исправнику имѣю честь представить истребованный отъ Канцеляріи, согласно настоящаго порученія открытый листъ за № 6101. 1887 года Февраля 6. дня.

Приставъ Мыснов

17 Февраля

№ 47/06 № 47/24.

Бабичев. л.

Менск. л.

88 91

199 377 6 2933

18 67 82 59 79

Въ г. Конотопъ

Г. Уѣздному Исправнику

№ 29



Канц. Черниг. Губернатора



№ 124

10 января 1887 г.
к дѣлу 1.

138
137

М. В. Д.

КАНЦЕЛЯРІЯ
ЧЕРНИГОВСКАГО
ГУБЕРНАТОРА.

~~Декабря~~ 5 января 1887 года.
№ 29.
ЧЕРНИГОВЪ.

Г. Конотопскому Уѣздному Исправнику.

№ 90 11 января 87.
Поручаю для исполненія приставу Затона 1887 г. 10 января.
Исправник Лабин

Куриловка.

Г. Кіевскій Губернаторъ отношеніемъ, отъ 20 Декабря за № 6103, увѣдомилъ, что имъ въ тоже время разрѣшено перевезти тѣло умершаго сына землевладѣльца Конотопскаго уѣзда, Поручика Николая Григорьевича Кандыбы, — Юнкера 130 пѣхотнаго Херсонскаго полка, Владиміра Кандыбы изъ г. Кіева въ с. Куриловку.

Объ этомъ Канцелярія Губернатора, по приказанію Его Превосходительства, увѣдомляя

Ваше Высокоблагородіе имѣетъ честь покорнѣйше просить испре-
бовать, по доставленіи на мѣсто
означеннаго тѣла, выданный на
гровозъ онаго открытый листъ
и таковой препроводить въ Кан-
целярію Кіевскаго Губернатора.

Правитель Канцеляріи Барчъ

Помощникъ Правителя
Канцеляріи

138

Ст. 1
К. Дальному

12 Февраля 1887 г.

№ 384

Въ Конотопское Уѣздное Полицейское Управленіе имѣло честь представить росписку Демидка въ полученіи присланныхъ при семъ приложеній. 1887 года Февраля 11 дня.

№ 234/384

Приставъ Мыскаевъ
16 февраля

Ложки Фолькмана

Приставу 3 Стана

№ 384

сего Кон. Полицейск

разослан

сем

Новотопск. Уѣзд. Полицейскаго Управленія

~~140~~ Ст. 1

139

29 Января 1887 г.

№ 384

Въ Конотопское Уѣздное Полицейское Управленіе.

№ 234

31 Января 87 г.

Съ препровожденіемъ указанныхъ въ этомъ приложеніи для врученія по принадлежности поручителю Приставу 3 стана. 1887 г. Января 29 дня

Помощ. Исправ. [illegible]

ГОСУДАРСТВЕННЫЙ БАНКЪ.

ОТДѢЛЕНІЕ КРЕДИТНЫХЪ БИЛЕТОВЪ И МЕТАЛЛИЧЕСКАГО ФОНДА.

07 Января 1887 г.

№ 5796

Съ негоднымъ билетомъ 10 руб. дост. и съ препровожденіемъ почтовой марки 7 коп. достоинства.

Сосновка.

Черниговской губ.

Проживающій въ селѣ Сосновкѣ, Конотопскаго уѣзда, запасный писарь Тимофѣй Филипповъ Демидка

доставилъ въ Государственный Банкъ ветхій кредитный билетъ десятирублеваго достоинства,

который, по разсмотрѣніи въ Банкѣ, оказался, на основаніи ВЫСОЧАЙШЕ утвержденныхъ правилъ объ обмѣнѣ ветхихъ кредитныхъ билетовъ, неподлежащимъ оплатѣ, за несохраненіемъ нумеровъ.

Государственный Банкъ, возвращая вышеозначенный

Тип. Гос. Банка
2872—86.
1972.

неплатежный билетъ, со штемпелемъ *негодный*, и присланную Демидкою почтовую марку 7 коп. дост. покорнѣйше проситъ выдать таковые по принадлежности и о послѣдующемъ Банкъ увѣдомить.

Директоръ [signature]

Старшій Дѣлопроизводитель [signature]

Контролеръ [signature]

26 Февраля 1887 г. 140 Ст. 2 К. дѣлу

№ 421

Конотопскому Полицейскому Управленію честь имѣю донести что порученія отъ 30 Января за № 421 по 1 столу, по исполненію отсылаю Прокурору Нѣжинскаго Окружнаго Суда Февраля за № 321

№ 321 Приставъ 1-го Стана [illegible]

Февраля 1887 года

Гурьев. Ал. 2.5. 3. 416. 3/29. ш. 369 4/27.

№ 531

1 Марта 1887 г. Ст. 1 к дому 141

~~142~~

Колотовскому Полицейскому Управленію честь имѣю донести, что порученія отъ 9 Февраля за № 531 по 1 столу по исполненіи отосланомъ мною Прокурору Нѣжинскаго Окружнаго Суда 28 Февраля за № 411

Приставъ 1го стана [illegible]

№ 411

28 Февраля 1887 года.

7 20
4 20.

	1098		25.
	1028		

25 Мая 1886 года

~~39~~ ~~143~~ 142

М.В.Д.
Голёнскаго
Волостнаго
Правленія
24 Мая 1886 года
№ 1398.

Его Высокоблагородію
Господину Приставу 2го
стана Конотопскаго
Уѣзда

Козакъ села Голёнки Трофимъ Лазоренко заявилъ, что 30 Апрѣля сего года къ двору его приблудилась свинья слѣдующихъ примѣтъ: масти черной, щетина большая, лѣтъ 2хъ оцѣнена въ 2 рубля.
2е Землевладѣлецъ села Гайворона помѣщикъ Іосифъ Романовичъ Фененко заявилъ, что 29 Апрѣля сего года съ двора его бѣжала лошадь слѣдующихъ примѣтъ: кобылица масти гнѣдой, роста средняго, грива на правую сторону

безъ особыхъ примѣтъ. 3е солдатъ села Болёнки Гаврыло Васильевъ Ковалевскій заявилъ, что 2го Мая сего года къ двору его приблудилось двое поросятъ слѣдующихъ примѣтъ: 1й поросенокъ кабанчикъ, масти бѣлой, роста малаго 1 года безъ особыхъ примѣтъ. 2й поросенокъ свинка, масти сѣрой, роста малаго 1 года. 4е Козакъ села Болёнки Федоръ Тихоновъ Хилько заявилъ, что 28 Апрѣля сего года съ пасбыща неизвѣстно куда дѣвались его лошади, слѣдующихъ примѣтъ: 1я кобылица, масти вороной, роста средняго, грива на лѣвую сторону, на лѣвомъ ухѣ вырѣзка, 3хъ лѣтъ. 2я кобылица, масти гнѣдой, роста средняго, грива на правую сторону, на правомъ ухѣ вырѣзка, 3х лѣтъ. 3й конь, жеребчикъ, масти рыжей, роста средняго, грива на правую

сторону, на правомъ ухѣ вырѣзка 5х лѣтъ

Очень Вашему Высокоблагородію Голёнское Волостное Правленіе честь имѣетъ донести на зависящее распоряженіе.

Волостной Старшина А. Ф[illegible]

За Писаря Н. Р[illegible]

| | | |

при семъ Вашему Высокоблагородію во исполненіе предложенія отъ 27 Мая сего года за № 1487. Голёнское Волостное Правленіе честь имѣетъ представить.

Волостной Старшина А. Скворцъ

За Писаря [illegible]

Люрин
Москоуромсоюз
Будин. л.
Апр. 7. 14.
756/26891. 12. 8 40
601
603
2 25
4 50

М.В.Ф.
Голёнскаго
Волостнаго
Правленія
30 Мая 1886 г.
№ 1477.

Подписан

70

Его Высокоблагородію
Господину Приставу
2го стана Конотоп-
скаго Уѣзда

Росписки получателей
отношеній Конотопскаго
Городскаго Головы отъ 20го
Мая за № 1136, 1137, 1145 и 1146. на
имя Лейбы Голубовскаго, Авра
ма Баткина, Феодора Гор-
бача и Наталіи Колодіевой

12 Января 1887. Стл. 146 По спр. доводу

М. В. Д.

ЧЕРНИГОВСКАГО

ГУБЕРНСКАГО ПРАВЛЕНІЯ.

Конотопскому Уѣздному Полицейскому Управленію.

145

Значеб. Отдѣленіе,
(Столъ)

Января 1887 года.

№ 44

Г. ЧЕРНИГОВЪ.

Контора Черниговскихъ богоугодныхъ Заведеній донесла Губернскому Правленію, что находившійся въ домѣ умалишенныхъ крестьянинъ с. Семеновки Терентій Сердюкъ 17-го

Декабря 1886 г. умеръ отъ воспаленія мозговыхъ оболочекъ.

Очень Врачебное Отдѣленіе Губернскаго Правленія даетъ знать Полицейскому Управленію на рапортъ отъ 28 Іюня 1886 года за № 3942.—

Губернскій Врачебный Инспекторъ В. Вадлеръ

22 Іюня № 1499

Рѣшено сообщить Заме

№ 140 146

20 января 87 г.

Переучастия Рис-
тиву Земли и объ-
явить родственни-
кам Сергеева
о его смерти 1887 г.
Ноября 15 дня
Спр.

Помощ. Стр. [illegible]

№ 153

Семяновскаго.

№ 153

Секретарь Войск. Ст. 1 к. дому
24 Февраля 1887 г.

Росписку Сергеевой
честь имею предоставить
Съ Коломенское Уѣзд-

№ 141 / 153

Въ Конотопъ

Полицейскому Управленію

Черниг. Губ. Правл.

№ 44

ЧЕРНИГОВЪ 5 ПОЧТ. КОНТ. 5 10 ЯНВ. 1887

Мае Полицейскае Управленіе. 1887 г. Рассрочка

24 дня

КОНОТОПЪ 12 ЯНВ. 1887

148 147

188 года Февраля Корня.

Предписаніе Черниговскаго Губернскаго Правленія отъ 9 января за № 44, сим обьявлено. Въ томъ и подписывалось имена условшаго Мерентія Сердюка, колачка Екатерина Сердюкова, а для неграмотную подписался М. Коленич

Объявлено: Приставъ Малеваръ

148

1887 года Января 20 дня.
Предписаніе Конотопскаго Уѣзднаго Полицейскаго Управленія отъ 16 Января за № 207 основанное на предписаніи Черниговскаго Губернскаго по крестьянскимъ дѣламъ Присутствія отъ 10 Января за № 71, намъ сего числа объявлено въ чемъ и подписуемся Павелъ Обручъ и Кондратъ Силка и за ихъ неграмотныхъ росписался Е. Новохацкій.

Полиц. Надзир. 2-го Конотопа [signature]

149 450

#1101

26 Января 1887г. Ст. 2 к делу

Росписку Обруча и Спицы в количестве Трудное Полицейское Управление, имеет честь представить. 1887г. Января 23 дня

Полицейский.

Надзиратель Дуг

Сводная ведомость

Мая 1887 г.

Января 1887 г.

№ 106 17 Января 87 г. 150

М. В. Д.

КОНОТОПСКОЕ
УѢЗДНОЕ
ПОЛИЦЕЙСКОЕ
УПРАВЛЕНІЕ.

Января 16 дня 1887 г.

№ 207

г. Конотопъ.

Г. Полицейскому Надзирателю 2 участка города Конотопа.

Вслѣдствіе предписанія Черниговскаго Губернскаго по крестьянскимъ дѣламъ Присутствія отъ 10 Января съ № 71, Полицейское Управленіе препровождая при семъ прошеніе Павла Обруча и Кондрата Силки для врученія имъ, причемъ предлагаетъ просителямъ, что сказанное прошеніе

изъ Губернскимъ Присутствіемъ
оставлено безъ послѣдствій, такъ какъ
партія подлежащая отправленію
весною сего года уже сформирована
Росписку сказанныхъ лицъ представить
въ Управленіе

Исаакъ Исаакъ Ванинъ

Секретарь Бойтъ

151 ~~152~~

1887 г. Января 24 дня предписанія Конотопского Уѣзднаго Полицейскаго Управленія отъ 16 Января за № 207 мнѣ объявлено и возвращенное мое прошеніе на имя Г. Черниговскаго Губернатора получилъ въ томъ и подписуюсь Казакъ Николай Мироновъ Гапоненко а за него неграмотнаго по его личной просьбѣ росписался. Степанъ Волыховскій

Прошеніе вручилъ и подписку отдѣлъ Приказъ 2 дня А. К. Бурлевъ

М. В. Д.

КОНОТОПСКОЕ
УѢЗДНОЕ
ПОЛИЦЕЙСКОЕ
УПРАВЛЕНІЕ.

Января 16 дня 1887 г.

№ 207.

г. Конотопъ.

№ 205

20 Генваря 1887 года

153

152

Г. Приставу 2 Гнѣнского стана

Вслѣдствіе предписанія Черниговского Губернского по крестьянскимъ дѣламъ Присутствія отъ 10 Января съ № 71, Полицейское Управленіе препровождая при семъ пять прошеній мѣщанъ ввѣренного Вамъ стана предлагаетъ вручить таковыя по принадлежности и объявить просителямъ что скорыя прошенія

153
154

М. В. Д.

КОНОТОПСКОЕ
УѢЗДНОЕ
ПОЛИЦЕЙСКОЕ
УПРАВЛЕНІЕ.

.....дня 188.....г.

№.....

г. Конотопъ.

ихъ Губернскимъ Присутствіемъ оставлены безъ послѣдствій, въ виду того, что партія переселенцевъ подлежащая отправкѣ весною сего года уже сформирована. Росписки прошлыхъ представить въ Управленіе.

Николай Петровичъ Ханенко

Секретарь [illegible]

1887 года 26 января. Настоящее предписаніе о причинѣ оставленія безпослѣдствія прошенія нашихъ по поводу переселенія въ Южноусурійскій край намъ объявлено (въ томъ) и приложенные прошенія получили Марковой Полонскій и Петръ Пономаренко а нашихъ неграмотности и за себя расписался казакъ Яковъ Жаванникъ Уліянъ Федоренко

Таковое же Предписаніе имъ объявлено и Возвращенное Прошеніе Получилъ Крестьянинъ Федотъ Рябуха а по его Неграмотности расписался Крестьянинъ С. П. Рудицкій

Подписку отдиремъ Помощ. Урядника Метельуха

№ 2117

Ст. 1

16 Февраля 1887 г.

№ 905/907

Настоящее порученіе вмѣстѣ съ подписками получателей возвращенныхъ Прошеній и въ объявленіи настоящаго предписанія въ Конотопское Уѣздное Полицейское Управленіе имѣю честь представить 1887 г. Февраля 14 дня

Приставъ 2 стана. А. Куревичъ

~~156~~ 155

Ст. 1
Х. Дорвалу

№ 276

26 февраля 1887.

Переписку съ роспискою Замусиной, имѣю честь представить въ Колотопское Губное Полицейское Управленіе 1887 Февраля 24 дня

Полиц. Надзир. 2 уч. [signature]

№ 616

Черкассы 1887 г.
января 1.

157
156

РОССІЙСКОЕ

ОБЩЕСТВО КРАСНАГО КРЕСТА,

СОСТОЯЩЕЕ ПОДЪ

ВЫСОЧАЙШИМЪ

ПОКРОВИТЕЛЬСТВОМЪ

ЕЯ ИМПЕРАТОРСКАГО ВЕЛИЧЕСТВА

ГОСУДАРЫНИ ИМПЕРАТРИЦЫ.

ЧЕРНИГОВСКОЕ МѢСТНОЕ УПРАВЛЕНІЕ.

12 Февраля 1887 года.

№ 1.

ЧЕРНИГОВЪ.

На разрѣшеніи
недавнемъ ими моего
домогся.

Г. Конотопскому Уѣздному
Исправнику.

№ 975

Препровождая при семъ отношеніе Правленія Общества Краснаго Креста отъ 12 Февраля 1887 г. Черкасскаго Уѣзднаго Комитета, Имѣю честь просить Васъ Вашего Благородіе приказать объявить Черкасскому Мѣщанину Исаіи Давидовичу Шевелю, что ему предоставлено открыть въ г. Конотопѣ, въ Николаевскомъ трактирѣ, по почтовому тракту отъ Г. Начальника Губерніи,

1887 года

М. В. Д.

Конотопскій Въ Черниговское Мѣстное Уѣздный Управленіе Россійскаго Исправникъ Общества Краснаго Креста.

№ 616

28 Февраля 1887 г.

Вслѣдствіе отношенія отъ 12 Февраля съ № 1 Имѣю честь препроводить при семъ росписку Пеграсковѣи Замужнихъ въ полученіи ими доставленія сыну Ильѣ Замуръ о выполненіи имъ должной повинности свидѣтельства за № 5708 присланнаго при начальномъ отношеніи

| | | |

158

1887 года Марта 14 дня присланную при этомъ копію опредѣленія отъ 10 Марта, сего числа получилъ для статьи Леонтія Климентова дома неуклонно росписаться Дома Скиба

№ 9116.

16 Марта 1887 г. Ст. 1

№ 361

Настоящее предписаніе по исполненіи въ Конотопское Уѣздное Полицейское Управленіе имѣло честь представить 1887 года Марта 15 дня

И. Д. смотритель замка Дьяконъ

Справокъ	Экземпляръ	
1333 / 4939.	2995,4 - 17½.	
1448 / 5407.	1465,5	29½.
1448 / 5633.	2888,5	17½.

457

28 Марта 1887

Настоящая переписка возвращается Секретарю Конотопскаго Тюремнаго Замка для отобрания отъ Клименка отзыва можетъ ли онъ представить требуемый залогъ. 1887 года Марта 24 дня

Помощникъ Исправника Воинъ

№ 906

№ 457

Секретарь Воинъ Ст. 1

12 Апрѣля 1887 г.

Представляя настоящую переписку въ Конотопское Уѣздное Полицейское Управленіе имѣю честь довести, что означенный въ семъ Леонтій Клименко заявилъ мнѣ, что онъ требуемаго залога въ суммѣ 200 р на

М. Ю.

НѢЖИНСКІЙ
ОКРУЖНЫЙ СУДЪ.

УГОЛОВНОЕ ОТДѢЛЕНІЕ.

11 Марта 1887 г.

№ 1445

г. Нѣжинъ.

№ 906

13 Марта 1887 г. Ст. 1

159

Въ Конотопское Полицейское Управленіе

№ 361

14 Марта 1887 г.

Для исполненія препровождается Г. Смотрителю Конотоп. Тюремного замка. — 1887 г. Марта 13 дня

Помощ. Пред. [illegible]

Нѣжинскій Окружный Судъ, препровождая при семъ копію опредѣленія своего, состоявшагося 10 Марта 87 г., проситъ Полицейское Управленіе потребовать отъ арестанта Леонтія Клименка, содержащагося въ Конотопскомъ Тюремномъ Замкѣ, залогъ въ размѣрѣ 200 рублей, а до представленія токою залого-

Содержать его въ Конотопскомъ Тюремномъ замкѣ, а копію опредѣленія вручить Клименку

Членъ Суда [signature]

Помощ. Секретаря Коротковъ

предметъ освобожденія его изъ подъ стражи впредь до суда онъ представитъ не въ состояніи. — 1887. Марта 31 дня

И. Д. Смотритель Замка [illegible]

10 Апрѣля Окр. Суд.

~~162~~ 161

№ 207

12 Февраля 1887 г.

Стл
п-дву

Въ Конотопское Уѣздное Полицейское Управленіе имѣю честь представить росписки въ полученіи присланныхъ при семъ прошеній. 1887 года Февраля 10 дня.

Приставъ Миклаев

134/207

Хинг. а

15 Января 1887 г. ~~163~~ Ст. 1

№ 207

Конотопскому Уѣздному Полицейскому Управленію.

162

М. В. Д.

ЧЕРНИГОВСКОЕ ГУБЕРНСКОЕ ПО КРЕСТЬЯНСКИМЪ ДѢЛАМЪ ПРИСУТСТВІЕ.

10 Января 1887 года.

№ 71.

г. ЧЕРНИГОВЪ.

В. Самборъ Губерн.

№ 134

Губернское Присутствіе для врученія по принадлежности, препровождая при семъ 15-ти прошеній о переселеніи въ Южно-Уссурійскій Край, предлагаетъ Полицейскому Управленію объявить Просителямъ, что ходатайства ихъ о переселеніи оставлено безъ пос-

№ 207

Для объявленія прошенія предлагаетъ исполнит. чиновникамъ съ препровожд. 3 прошеній Поручается къ исполненію Г. приставу 3 Конотопского стана 1887 г. Января 18 дня

Помощ. Исправника [illegible]

Секретарь [illegible]

лѣдствій, такъ какъ партія подлежащая отправленію въ сего года ужесфор мирована.

Непремѣнный Членъ
Губернскаго Присутствія Х. Голсоровъ

Секретарь А. Бухмистръ

~~164~~
163

1887 года Февраля 3 дня

Мы ниже подписавшиеся даемъ сію подписку въ томъ что содержаніе изложеннаго въ предписаніи Черниговскаго Губернскаго по крестьянскимъ дѣламъ присутствія отъ 10 Января 1887 года за № 11. намъ объявлено въ чемъ и подписуемось Иванъ Сергѣевъ Бѣланъ и Прокофій Сидоровъ Олѣйникъ а за ихъ неграмотныхъ по ихъ личной призбѣ росписался

Казакъ И. Артемъ

Подписку отобралъ Полицейскій Урядникъ Участка 3го Коммиссаръ Сила Плитина

1.	2 60.	2 60.
2.	2 40.	4 80
3. 29.	6 00.	21 00

Nomi	Autum "	772/1325	392.	3	60.	10	80.		Kuri qus bosot.

1887 года Января 21 дня ~~168~~ 164

нижеподписавшийся даемъ сію
подписку въ томъ что содер-
жаніе уложенное въ Предпи-
саніи Черниговскаго по крестья-
нскимъ дѣламъ Присутствія
отъ 10 Января 1887 г. за № 71
нашъ сего числа объявлено
и прошеніе наше обратно получили
въ томъ подписуемся Кор.
Петръ Ефимовъ Филь а за
неграмотнаго по его просьбѣ
и за себя подписался козакъ
андрей антоновъ кейцунъ

Подписку отбиралъ Полицій
Уѣздный Зуб Осмеръ
Дворянинъ

1887 года Декабря 21 дня

Мы нижеподписавшиеся да
ем сию подписку въ томъ
что содержаніе изложен
ное въ Предписаніи Чер
ковскаго Губернскаго по
крестьянскимъ дѣламъ
Присутствія отъ 10 Декабря
1887 г. за № 71, намъ сего
числа объявлено и про
шеніе наше мы обратно
получили въ томъ и под
писуемся Кор. Петръ Гуз
Тимофей Томка Тимо
фей Фил Петръ Кузьма
Крестьянинъ Савелъ Фи
липъ Игнатущенко Семенъ
Завгородній Иванъ Чернышъ
Власъ Кобанецъ, Кирилла
Бордакъ, Емельянъ Сеенко
Аранъ Неграмотныхъ

Полученной Просовъ
Подписанной
Приводъ

~~166~~
Казакъ Иванъ
165

| | | |

1887 года Марта 17 дня. Присланное при предписаніи Конотопскаго Уѣзднаго Полицейскаго Управленія отъ 5 Марта за № 817, объявленіе Его Превосходительства Господина Черниговскаго Губернатора отъ 28 Февраля 1887 года за № 503, по предмету ходатайства нашего въ Южно Уссурійскій Край мы сего числа получили въ томъ и подписуемся Казаки Села Ивровки Гордѣй Черевко, Петръ Ярошъ Иванъ Рева Маркъ Панченко, а за ихъ неграмотныхъ росписался К. Рудницкій

Отдиралъ Приставъ [illegible]

	[illegible]	290	2 дн.	5	00	10	00	эй коллект.					Див. Вальда [illegible]					
"	Лябор "	134																
	"																	
[illegible]	Ант. г. 3.	128						6 пр.			1	25						

№ 817 21 Марта 1887 г.

168

Ст. 1
л. дѣлу
167

Росписки Черевка и друг.
честь имѣю предста-
вить въ Конотопское
Полицейское Управле-
ніе. —

Приставъ [illegible]

№ 572. —

19 Марта 1887 года. —

150
100
150
50
100

№ 282

5 марта 87 / 168

№ 525

Настоящую переписку по исполнении своемъ Краснянское Волостное Правленіе для надлежащаго исполненія имѣетъ честь препроводить въ Сахмачское таково. — 1887 года Февраля 27 дня.

Волостной Старшина [illegible]

За Писаря А. Олех

1887 г. Марта 10 дня, возвращаемое прошеніе, поданное мною на имя г. начальника губ. о переселеніи во Южно Уссурійскій край мною получено обратно во честь и подписуюсь Запасной

Пантелимонъ Гавриловъ

№ 287 // 15 Марта 1887 г. Ал. 2 / к дѣлу

Во Конотопское уѣздное Полицейское Управленіе

Настоящую переписку вмѣстѣ съ Росинскаго Полицейскаго Гавриилова выполученія возвращаемаго прошенія, при семъ Бахмайское волостное правленіе честь имѣетъ представить. 12 Марта 1887 г.

№ 5994

Волостной Старшина [illegible]

Писарь [illegible]

№ 571

169 ~~170~~

1887 года Марта 20 дня прис-
ланное при предписаніи Коно-
топскаго Полицейскаго Управ-
ленія отъ 5 Марта за № 819-мъ
объявленія Его Превосходительства
Господина Черниговскаго Губернатора
отъ 28 Февраля за № 504, относи-
тельно прошенія нашего, опере-
сленіи въ Южно-Уссурійскій край
мы сего числа получили: Солдатъ
Федоръ Бѣлоштанъ Гуляевъ паралит-
ическаго и за себя ростовъ крестьянинъ
Иванъ Чабанъ

Отпускъ Приставъ [illegible]

[illegible]	[illegible]	225.						151,2.			27	22						
									4712,5.									
Гвоздь	Укрмедпарт.	398/1606.	4794,4	-	18	.	862	99										

№ 819

170

31 Марта 1887 г.

Ст. 2
2 дня

Росписку Чадана г. друг.
чествистью предста
вить въ Конотопское
Полицейское Управ
ніе. —

Приставъ [illegible]

№ 571

28 Марта 1887 года

Кількість

Відділя одержа	
Кому відпущен	

171

172

М. В. Д.

КОНОТОПСКОЕ
УѢЗДНОЕ
ПОЛИЦЕЙСКОЕ
УПРАВЛЕНІЕ

Мая 30 дня 1887 г.

№ 1356

г. Конотопъ

Господину Прокурору Нѣжинскаго Окружнаго Суда

Вслѣдствіе предложенія Вашего Высокородія отъ 3 Мая съ № 313 Полицейское Управленіе имѣетъ честь представить при этомъ переписку съ роспискою Устиньи Ольковой въ объявленіи ей названнаго предложенія.

Помощникъ Уѣзднаго Исправника [illegible]

Секретарь [illegible]

182 173

188 г. февраля 10 дня. Прошение на имя г. Губернатора Енисейской Губернии от крестьянина деревни Кашинской Усть-Абаканской волости Енисейского уезда Ивана Семенова Кашина, Семена Ивана Кашина, Осипа Семенова Кашина, Семена Петрова Кашина, Ивана Петрова Кашина, Ивана Ивана Кашина, Ивана Ивана Кашина, Ивана Ивана

№ 19

Сутеви а Вѣровки: Иванъ Чойко, Стра-
тонъ ~~Чойко~~, Темѣнко, Демьянъ Шинкаренко,
Миронъ Панченко, Вукола Тарасенко, Сисой
Шинкаренко, Василій Панченко, Маркъ
Панченко, Андрей Степенко, Андрей Мусѣенко,
Романъ Панченко, Илія Мусѣенко, Кондратъ
Рева, Андрей Мелай, Андрей Рева, Лаврен-
тій Александренко, и Власъ Дрюба а за
неграмотних росписался Мѣщанинъ
К Рудницкій

1887 года Января 19 дня Прошенія
на имя Черниговскаго Губернатора
съ обратно получить на сто ямулъ
предписанія на мѣсто объявленно. Гавріилъ
Криницкій, Никита Путтусъ и залхъ
неграмотныхъ и за себя расписался
Василій Авраамовъ Кухаренко
прошеніе получилъ на мѣсто
Харетенко

1887 года Февраля 10 дня Докладную записку на имя Черниговскаго
Губернатора обратно и для достовѣренія Кипріану Грибу получили
и вонъ Грибъ Леонтій Кербутъ и Петръ
Брагинецъ а за нихъ неграмотныхъ
расписался Крестьянинъ И. Демека.

Ц. Р. № 193

5 Февраля 1887 г.

Предписанія это для исполненія передаю Волостнымъ Правленіемъ 1-го Стана въ передаточномъ порядкѣ начиная съ Батуринскаго; — требуя о исполненіи донесенія.

Пристовъ Ивановъ

№ 133

4 Февраля 1887 г.

= 21 Февраля 1887 г

№ 194

№ 386

Настоящую переписку поисполнено Батуринское Волостное правленіе имѣетъ честь препроводить для надлежащаго исполненія въ Крестьянское Таковое. 1887 года Февраля 19 дня.

Волостного Старшина С. Ошмянъ

И. Д. Писаря А. Киселевъ

№ 133.
Полицейск.

Января

175

179

М. В. Д.

КОНОТОПСКОЕ
УѢЗДНОЕ
ПОЛИЦЕЙСКОЕ
УПРАВЛЕНІЕ.

Января 16 дня 1887 г.

№ 207

г. Конотопъ.

Г. Приставу 1 Батурин-
ского стана.

Вслѣдствіе предписанія Черни-
говского Губернского по крестьян-
скимъ дѣламъ Присутствія
отъ 10 Января съ № 71, Полицей-
ское Управленіе препровождая
при семъ шесть прошеній жите-
лей ввѣренного Вамъ стана
предлагаетъ возвратить ихъ
по принадлежности при
чемъ объявить просите-
лямъ, что сказанныя

прошенія изъ Губернскихъ Присутствіемъ оставлены безъ послѣдствій въ виду того, что партія переселенцевъ подлежащая отправкѣ весною сего года уже сформирована Росписи просителей представить въ Управленіе.

Исполн. Исправляющ. [illegible]

Секретарь Войтъ

~~176~~ 175

4113

1887 года Апреля 15 дня. — Мы ниже подписавшіеся Жители села Шаповаловки казаки: Иванъ Савинъ Андрущенокъ, Филиппъ Гавриловъ Синоконъ, Савелій Фоминъ Ерошенко и Савелій Григорьевъ Величко дали сію расписку Господину Пристову 3-го Кантонскаго Стана въ томъ, что присланное Объявленіе отъ Господина Черниговскаго Губернатора Конотопскому Уѣздному Исправнику отъ 28 Февраля сего года за № 506 мы получили въ чемъ и расписались Иванъ Андрущенокъ, Филиппъ Синоконъ, Савелій Ерошенко и Савелій Величко, а за нихъ неграмотныхъ расписался Мѣщанинъ Хаимъ Вульфовъ Нацковскій

Вручено: Приставъ Мыславъ

900 26.86
50 1492
599 601
Бумаг. 47. 594 Рим. л.

		Хоролин. п.	298				301 м.		54	18	
		Лукнів. ч.	800				40		7	20	
		Ушен. ч.	801				30		5	40	

М. В. Д.
Приставъ Земскаго
Конотопскаго
Уѣзда

№ 459/818

23 Апрѣля 1887 г.
г. Конотопъ.

№ 818

26 Апрѣля 1887 г.

Отъ 1 Судову

~~177~~

Въ Конотопское Уѣздное
Полицейское Управленіе.

176

Рапортъ.

Во исполненіе предписанія Полицейскаго Управленія Sac № 818, при семъ имѣю честь представить росписку Андрущенка и друг. въ полученіи присланнаго при помянутомъ предписаніи объявленія.

Приставъ Мысковъ

Сіенъ	Кремедуръ	573/1547	9988	-18	538	00
"	"	661/2515	2889	9	5200	20

| | | |

5.	1/2		
	180		
	900		
	1800		
30.			
10.			
50.			
149.			
151.			
152.			
1.			
9.			
2432.			

222

821

476/505

11 Марта 1887 года

1887 года Марта 14 дня. Объявленіе Его Превосходительства, 1-го Черкасскаго Губернатора отъ 28 Февраля 1887 г. за № 505, объ отказѣ въ пересѣленіи въ Южно-Уссурійскій Край, на счетъ Казны, получилъ Крестьянинъ С. Дегтяревъ Трифонъ Гавриленко

Объявленіе вручилъ и подписку отобрать Приставъ Деревни Ивановскаго

[illegible] А. Кузнецов

178

27 20.	2 06	7 20	7 20	151,2.	128,8	40.	40	296.	"	298.

Н. В. Д.

ПРИСТАВЪ
2 СТАНА
КОНОТОПСКАГО УѢЗДА.

Марта 14 дня 1887 г.

№ 476/820.

с. Голенка.

Адресъ для пакетовъ: ст. Дмитровка
Л.-Р. ж. д.

16 Марта 1887 г. ст. 1 к дѣлу

№ 820

Въ Конотопское Уѣздное Полицейское управленіе

Вслѣдствіе предписанія Полицейскаго управленія за № 820 при этомъ имѣю честь представить росписку крестьянина Трофима Гавриленка въ полученіи имъ объявленія Г. Черниговскаго губернатора отъ 28 февраля за № 505.

2го Голенскаго стана [illegible]

27 Февраля 1887 г. Ст. 1

~~180~~

Г. Конотопскому Исправнику

179

№ 537

№ 7/2

6 Марта 1887 г.

Для немедленного исполненія поручается Приставу 2 Гомельского стана. — 1887 г. Февраля 27 дня

Писмо Исправ. Гомель

Житель г. Слуцка, Либавскій 1й гильдіи купецъ Гирша Лейзеровъ Лифшицъ обратился къ Г. Начальнику Губерніи съ прошеніемъ, въ коемъ, жалуясь на Пристава 2 ст. Конотопскаго уѣзда выдвореніе изъ Станціи Дмитровки приказчика его Гиршу Файгенбаума, проситъ разрѣшить ему, Файгенбауму, дальнѣйшее пребываніе на сказанной станціи.

Вслѣдствіе сдѣланной на этомъ прошеніи Его Превосходительствомъ Г. Начальникомъ Губерніи резолюціи, 1е Отдѣленіе Губернскаго

М. В. Д.

ЧЕРНИГОВСКАГО ГУБЕРНСКАГО ПРАВЛЕНІЯ.

Отдѣленіе 1,
Столъ 1.

25 Февраля 1887 года.

№ 712

Г. ЧЕРНИГОВЪ.

Цирк. Пом. Зап. К. Мол. с. м.

1. 3. 130 390 329 409

Правленія предлагаетъ Вашему Высокоблагородію сдѣлать распоряженіе о немедленномъ выселеніи со станціи Дмитровки приказчика купца Мефмица, еврея Фаренбаума, какъ не имѣющаго права тамъ проживать.

Совѣтникъ [signature]

Дѣлопроизводитель [signature]

№ 727

180

19 Апрѣля 1887 г. Ст. 1

№ 537/727

На стоящее порученіе вмѣстѣ съ подпискою Фрайгенбаума въ Конотопское Уѣздное Полицейское Управленіе имѣю честь представить 1887 года Апрѣля 15 дня

Приставъ Стоянъ А. Ф. Куревъ

№ 537

24 Апрѣля 1887 года

Возвращаются Приказу 2 Гамкинскаго Стана для наблюденія за исполненіемъ приложенной подписки. — 1887 г. Апрѣля 19 дня

№ 727

Помощ. Шаровскій Гамм

26 Апрѣля 1887 г. Ст. 1 Уѣзду

№ 727

Съ возвращеніемъ настоящей переписки имѣю честь донести Конотопскому Полицейскому Управленію, что Фрайгенбаумъ мною лично выдворенъ изъ Дмитровки 16 Апрѣля 1887 г. Апрѣля 25 дня

№ 727

Приставъ Стоянъ А. Ф. Куревъ

1926 р.
Жовтень Сальдо

2 кр. 140 280

Конотопъ

г. Исправнику

№ 712

Чугуевъ

ЧЕРНИГОВСКАГО ПРАВЛЕНІЯ

ЧЕРНИГОВЪ 5 ПОЧТ. КОНТ. 5
25 ФЕВ. 1887

КОНОТОПЪ. П
27 ФЕВ

1887 года Апрѣля 13 дня, я, ниже
подписавшійся, дала сію Подписку
Приставу 2 стана, Кинозайскаго Уѣзда
въ томъ, что объявленіе Черниговскаго
Губернскаго Правленія отъ 23-го
Февраля 1887 года за № 712, о не разрѣше-
ніи мнѣ жительствъ въ С. Дмитровкѣ,
Его Превосходительствомъ Г-ну Черни-
говскимъ Губернаторомъ, сего числа
объявлено и я въ теченіи двухъ дней
обязываюсь оставить С. Дмитровку
и болѣе не приходить туда на жительство.
Гирина Фенгенбаумъ
Объявленъ и подписку отобралъ
Приставъ 2 стана Кинозайскаго Уѣзда
А. Д. Журавлевъ

10	6	470	18к.	176	264
		471	4		480

| | | |

№ 590

14 Февраля 1887 г.

~~183~~ ст. 1 182

М. Ф.

КОНОТОПСКОЕ
УѢЗДНОЕ
КАЗНАЧЕЙСТВО
ЧЕРНИГОВСКОЙ ГУБЕРНІИ.

13 Февраля 1887 года.

№ 355

г. Конотопъ.

№ 375

18 Февраля 1887 г.

Для исполненія поручается Г. Полицейскому Надзирателю Гор. г. Конотопа.

№ 590

1887 г. Февраля 14 дня

Помощ. Шерьяковъ [illegible]

Секретарь [illegible]

Въ Конотопское Уѣздное Полицейское Управленіе.

Казначейство покорнѣйше проситъ Полицейское Управленіе увѣдомить вдову Коллежскаго Совѣтника Евдокію Левченкову объ открытіи кредита 550 руб., на уплату за наемъ у нее помѣщеній въ 1887 г. для склада вещей 7-го запаснаго пѣхотнаго баталіона, по ея требованіямъ

въ сроки указанные въ контрактѣ,
за представленіемъ каждый разъ
удостовѣреній военнаго Начальства
о дѣйствительномъ занятіи
помѣщеній. —

Казначей С. Шлиф.

Бухгалтеръ Денисъ

184
183

1887. Марта 30 дня Сообщеніе
Карпагейства за № 955 мнѣ
объявлено въ Чемъ и подписуюсь
вдова коллежскаго совѣтника
Евдокія Левченко

№ 541

Ст. 1
к. доку

31 Марта 1887

№ 3 Ч

Порученіе Пожелаемъ въ Канатан-
ское Полицейское Управленіе Имѣю-
чест. представить 1887. Марта 30 д.

Помощ. Надзират. Мно

			1322		2			
		Tieme	1670/2481	20g. 200				

184 ~~185~~

охранѣ на время проѣзда поѣзда чрезвычайной важности.

Штабсъ-Ротмистръ Бегинъ

Секретно

Не Купить

Препровождая настоящее отношеніе для точнаго исполненія Приставу Истана предписываю немедленно сдѣлать распоряженіе въ отношеніи высылки Симановича, что мне относится до Соломахи и Гаврилова, то первый находится въ военной службѣ, а послѣдній командированъ Земскою Управою въ с. Красное для лѣченія больными на 10 дней, предписаніе на имя Гаврилова вытекаетъ съ сими посылаемыя Вами для врученія ему, настоящія за выходомъ изъ м. Бахмача и наблюденія, чтобы Гаврилова не появлялся въ Бахмачѣ, а жилъ бы непремѣнно въ с. Красномъ; о чемъ вытекаетъ съ сими увѣдомленъ мною Штабсъ-Ротмистръ Бегинъ. 1886 г. 17 Марта.

Исправникъ С. Ладинъ

№ 96

20 марта 1886 г.

23

В. Сергеевъ

№ 50

Его Высокоблагородію Господину Коломенскому Исправнику имѣю честь донести, что Симоновичъ Сидоровъ Ст. Фомина на 2 недѣли удостоенъ провокаторъ и Гершковъ уѣздомъ Ст. Кременецкаго мѣщанина тоже тайнаго покоренія бороны.

Марта 18 дня 1886 г.

Фишевъ Ст. Стан. Ивановъ

Извѣстилъ Лисичанскій Нач. Чер. Губ. Ис. Управленій и сообщено Коломенскому Исправнику 24 Марта.

№89

ПОМОЩНИКЪ НАЧАЛЬНИКА
ЧЕРНИГОВСКАГО ГУБЕРНСКАГО
ЖАНДАРМСКАГО
УПРАВЛЕНІЯ.

16 Марта 1886 г.

№ 140.

Кв. г. Нѣжинъ.

17 Марта 1886 г.
185 126

Конфиденціально.
и весьма секретно.

Господину Конотопскому
Уѣздному Исправнику

Въ видахъ инструкціи 1883 года
объ охранѣ экстренныхъ поъз-
довъ чрезвычайной важности, имѣю
честь обратить вниманіе
Вашего Высокоблагородія на
то обстоятельство что въ
Бахмачъ Конотопскаго Уѣзда
ожидается на жительство по-
литически неблагонадеженный
лицо: а именно бывшій студентъ
Кіевскаго Университета сынъ Свя
щенника Николай Соломахо
изобличавшійся въ преступномъ
сообществѣ, Земскій Фельдшеръ
Иванъ Михайловъ Гаврилов
подозрѣвавшійся въ распростра
неніи преступныхъ прокламацій

въ 1883 году и бывшій телеграфистъ мѣщанинъ Яковъ Симановичъ у котораго найдены были революціонныя сочиненія.

Вслѣдствіе чего независимо принятія Вами мѣръ предосторожности противъ всякихъ подозрительныхъ и неблагонадежныхъ лицъ, имѣю честь просить распоряженія Вашего Высокоблагородія на случай прослѣдованія поѣзда чрезвычайной важности мимо станціи Бахмачъ удалить на то время изъ м. Бахмача вышеупомянутыхъ лицъ предложивъ имъ выѣхать дня на два изъ Бахмача а въ случаѣ если мѣра эта окажется не дѣйствительной или неудобоисполнимой, то принять крайнюю мѣру въ особенности относительно Соломахи и Гаврилова, задержавъ ихъ при Полиціи на основаніи положенія о Государственной

186 ~~187~~ ~~226~~

1886 года Іюня 11 дня я, нижеподписав-
шійся, даю сію подписку въ томъ, что
содержаніе изложенное въ предписаніи
Его Превосходительства Господина
Черниговскаго Губернатора отъ
14 Мая 1886 г. за № 1090, мнѣ сего чи-
сла объявлено, въ томъ и подпи-
суюсь Мѣщанинъ Андрей Герасимовъ
Сахно, а за его неграмотнаго по его
личной просьбѣ подписался мѣщанинъ
Филипъ Сахно.

Объявилъ Приставъ Мысловскій

№ 4470

18 Мая 1886. Кодекс 2 ст.

477

Указъ ЕГО ИМПЕРАТОРСКАГО ВЕЛИЧЕСТВА, САМОДЕРЖЦА ВСЕРОССІЙСКАГО, изъ Черниговской Духовной Консисторіи, Коломенскому Полицейскому Управленію

~~188~~ 187

По указу ЕГО ИМПЕРАТОРСКАГО ВЕЛИЧЕСТВА, Черниговская Духовная Консисторія предписываетъ Полицейскому Управленію приложенное при семъ метрическое свидѣтельство вручить Коллежскому Совѣтнику Степану Лодонко, живущему въ городѣ Коломенѣ. Мая 14 дня 1886 года.

Членъ Консисторіи Священникъ Трифонъ Стефановичъ

№ 5076

Секретарь И. Зефиров

Столоначальникъ Ив. Подгорный

Дѣло 4-го стола.
1886 года № 201

Грудень	„Лябор"	304/187	5 дш.	4	20	21	00										
"	Апр. 2. 8.	ш. 473	6.			2	60										
"	" " 8		5			1	5[illegible]										

188 43

Свидѣтельство за № 5075 получилъ
24 Мая 1886 г. С. Ладинъ

Къ дѣлу

1

189 ~~190~~ 447

18 мая 1886 года 2 ст.

№ 4469

М. В. Д.

ЧЕРНИГОВСКАГО

БЕРНАТОРА.

бернскому о воинской
ности Присутствію.

ая 1886 года.

№ 1090

ЧЕРНИГОВЪ.

Конотопскому Уѣздному Полицейскому Управленію.

Вслѣдствіе представленія моего, за Министра Внутреннихъ Дѣлъ Г. Товарищъ Министра, Сенаторъ Плеве, отношеніемъ отъ 18 Апрѣля за № 1213, увѣдомилъ меня, что ходатайство Конотопскаго мѣщанина Андрея Сахна, о возстановленіи сыну его, Павлу, принятому на службу въ призывъ минувшаго года, права на льготу 1-го разряда по семейному положенію, Министерство

Полицейское Управленіе Присутствіе Уѣзднаго Полицейскаго Приставу Зиновьеву Минскаго отдѣла. 1886 г. мая 25 дня. Н. Бенр. Дмитрій

№ 4469

Внутренних Дѣлъ признало не-
подлежащимъ удовлетворенію, такъ
какъ ни самъ проситель, ни упомя-
нутый сынъ его, не только не пред-
ставили, до истребованія доказа-
тельствъ о правѣ послѣдняго на
льготу по семейному положенію,
по оной не заявили объявлять под-
лежащему воинскому присут-
ствію и потому Высочайшее по-
веленіе 17го Января 1884 г. не можетъ
быть применено къ настоящему
ходатайству просителя.

Объ изложенномъ предлагаю
Полицейскому управленію объ-
явить Андрею Герасимову Сахну,
проживающему въ хуторѣ Бон-
дареве, на прошеніи его

190 452

поданныя въ Губернское Присутствіе 28 Ноября 1885 г. и 21 марта сего года.

За Губернатора,
Вице-Губернаторъ П. Бенин

Правитель Канцеляріи Баничев

№ 5492

№ 1753.

15е Іюня 1886 г. Кодок 2 ст.

Въ Конотопское Уѣздное Полицейское Управленіе имѣю честь представить росписку Сахна въ объявленіи ему содержанія настоящего порученія. 1886 года Іюня 14 дня

Приставъ Мыслиб[illegible]

къ оплату

М. Ю.

РОКУРОРЪ
НѢЖИНСКАГО
УЖНАГО СУДА.

...ня 13 дня
1887 года.

№ 3997

г. Нѣжинъ.

№ 1717

16 Іюня 1887 г.

~~192~~ 191

Ст. 1
Спр. и нападка
Дворянъ

Господину Конотопскому Уѣздному Исправнику.

Вслѣдствіе отношенія Прокурора Саратовскаго Окружнаго Суда, отъ 28 мая за № 4619, имѣю честь предложить Вамъ, Милостивый Государь, понудить 1 Пристава 1 стана Конотопскаго уѣзда къ скорѣйшему исполненію требованія Судебнаго Слѣдователя 3 уч. Царицынскаго

ПЕЧАТЬ

уѣзда, отъ 22 Апрѣля
сего года за № 539, по дѣлу
о краденѣ у мѣщанина
Марка Зеленина —
собраніи свѣдѣній
о мѣстѣ жительства
Филипповскаго
и о послѣдующемъ
мѣрѣ увѣдомить.

Г-ъ Прокурора [signature]

Секретарь Мамарин

~~193~~ 192

29 Іюня 1887 г.

Поручается для исполненія приказа Ц. Батуринскаго Стана 1887 г. Іюня 26 дня

Писарь Петровский [illegible]

30 Апреля № 962 Судебному Сел. Зуч. Царицынскаго уѣзда

№ 962

4

№ 1707

Секретарь [illegible]

6 Іюля 1887 г.

Ст. 1 докладъ

Съ представленіемъ настоящаго предписанія Конотопскому Полицейскому Управленію честь имѣю донести, что требованія отъ 22 Апреля за № 539 по исполненіи отосланно Судебному Слѣдователю Зуч. Царицынскаго Уѣзда 30 Апреля за № 962 4 Іюля 1887 года.

И. д. Пристава 1го Стана В. Васильевъ

10 Іюля

А

Вол. Конотопъ

Конотопскому Уѣздному Испрол
нику

№ 3997

Н-ѣ Жин. П.К. Г. Черниговск. Г.
15 ІЮН. 1887

Окружнаго Суд
Печать для пакетовъ.

Опись ~~134~~ ~~194~~ 193

реестрамъ, книгамъ, нарядамъ и дѣламъ
данным бывшимъ приставомъ Фидевичемъ,
новь назначенному Приставу Цуревскому.

Составлена 1886 года Мая 24 дня

Наименованіе реестровъ, книгъ и нарядовъ.	Число книгъ
Вѣдомость о денежныхъ сборахъ не поступившихъ въ Конотопское Уѣздное Казначейство отъ землевладѣльцевъ къ 1-му числу Генваря 1885 года.	1
Наряды бумагамъ о доставленіи разныхъ свѣдѣній за 1884 и 1885 годы.	2
Дѣло о прибытіи отпускныхъ нижнихъ чиновъ на службу.	1
Нарядъ бумагамъ о доставленіи вѣдомостей о суммахъ поступившихъ въ Кассу Пристава.	1
Списокъ сотскимъ находящимся въ 1885 году.	1
Уставъ о воинской повинности.	1
Вѣдомость о дѣйствіяхъ конно-Полицейскихъ урядниковъ.	1
Переписка о взысканіи съ бывшихъ дворовыхъ недоимки рублеваго сбора.	1

9 Нарядъ бумагамъ о доставленіи свѣдѣній о лицахъ состоящихъ подъ негласнымъ надзоромъ полиціи за 1883 годъ — — — 1

10 Вѣдомость о лицахъ, состоящихъ подъ надзоромъ полиціи за 1883 годъ. — 1

11 Нарядъ бумагамъ о доставленіи свѣдѣній о лицахъ, состоящихъ, подъ надзоромъ Полиціи за 1882 годъ. — — — — — — — — 1

12 Нарядъ бумагамъ о доставленіи свѣдѣній о народныхъ школахъ за 1883, 1884 и 1885 годы 1

13 Нарядъ бумагамъ о доставленіи свѣдѣній о лицахъ, могущихъ быть избранными на офицерскія должности Государственнаго ополченія за 1882 годъ. — — — 1

14 Дѣло узаконительнымъ бумагамъ и принятымъ къ свѣдѣнію за 1883 годъ. 1

15 Нарядъ бумагамъ узаконительнымъ и принятымъ къ свѣдѣнію и руководству. 1

16 Нарядъ бумагамъ узаконительнымъ и принятымъ къ свѣдѣнію и руководству за 1883 годъ. 1

17 Нарядъ секретнымъ бумагамъ принятымъ къ свѣдѣнію за 1884 годъ. — — — 1

18 Нарядъ бумагамъ принятымъ къ свѣдѣнію по наблюденію за появленіемъ лицъ подлежащихъ розыску и лицъ подлежащихъ прекращенію розысковъ за 1885 годъ. — — 1

19 Нарядъ поточнымъ бумагамъ за 1885 годъ. 1

20 Нарядъ бумагамъ о доставленіи свѣдѣній о количествѣ отправляемаго хлѣба со ст. Дмитровки и Григоровки за 1883 годъ 1

21	Книга о шкафах и принадлежащих онымъ вещахъ за 1885 годъ. — — —

33 Книга для записки по алфавиту отыскиваемыхъ по публикаціямъ лицъ разнаго званія за 1885 годъ. — — — — — — 1

34 Разсыльная книга для записки пакетовъ розсылаемыхъ за 1884 годъ — — 1

35 Нарядъ бумагамъ о взысканіи недоимокъ окладнаго сбора за 1884 годъ 1

36 Нарядъ бумагамъ о взысканіи недоимокъ окладнаго сбора за 1885 годъ. 1

37 Книга для записки по алфавиту отыскиваемыхъ по публикаціямъ, лицъ разнаго званія за 1884 годъ. — — — — 1

38 Книга на записку пойманныхъ дезертировъ, другихъ бѣглыхъ и бродягъ и сходяхъ, взятыхъ подъ стражу и выбывшихъ изъ подъ оной по дѣламъ слѣдственнымъ и уголовнымъ за 1885 годъ. — — 1

39 Книга о пойманныхъ дезертирахъ, другихъ бѣглыхъ и бродягъ за 1884 годъ. — — 1

40 Реэстръ для записки получаемыхъ изъ Уѣзднаго Полицейскаго Управленія нарядовъ за 1885 годъ. — — — — 1

41 Книга о сходяхъ, взятыхъ подъ стражу и выбывшихъ изъ подъ оной по дѣламъ слѣдственнымъ и уголовнымъ за 1884 г. 1

42 Книга о состоящихъ подъ надзоромъ полиціи за 1884 годъ. — — — — 1

43. Книга для записки розсылаемыхъ пакетовъ за 1885 годъ. — — — — 1

Опись

ко

реэстрамъ, книгамъ, нарядамъ и дѣламъ ~~Пристава~~ ~~Остана Конотопскаго уѣзда издаваемымъ~~ сданнымъ бывшимъ Приставомъ Дидевичемъ вновь назначенному Приставу Цуревскому составлена 1886 года Мая дня.

№ № по порядку		Наименованіе реэстровъ, книгъ и нарядовъ	Число книгъ
1	—	Вступающіе реэстра ~~съ 1855 по 1885 годъ~~ за 1855, 1886 и 1884 годъ ~~со включеніемъ~~	31
2	—	Исходящіе реэстра ~~съ 1860 по 1885 годъ~~ за 1858, 1859 и 1884 годъ ~~со включеніемъ~~	28
3	—	Книги прихода и расхода денегъ ~~съ 1865 по 1884 годъ~~ за 1865, 6 и ~~1865 по 1884 годъ~~ ~~со включеніемъ~~	20 ~~19~~
4	—	Книги для записки разсылаемыхъ пакетовъ съ 1871 по 1885 годъ ~~со включеніемъ~~	16
5	—	Дѣла заключающіе въ себѣ денежные документы съ 1879 по 1884 годъ ~~со включеніемъ~~	6
6	—	Вступающіе реэстра секретнымъ бумагамъ съ 1880 по 1885 годъ ~~со включеніемъ~~	6
7	—	Исходящіе реэстра секретнымъ бумагамъ съ 1880 по 1885 годъ со включеніемъ	6
8	—	Алеравиты нижнимъ чинамъ находящимся въ отпуску для поправленія здоровья съ 1880 по 1885 годъ ~~со включеніемъ~~	4
9	—	Списокъ о нижнихъ чинахъ находящихся въ кратка временномъ отпуску съ 1872 по 1880 годъ	1
10	—	Реэстры безсрочно и временно отпускнымъ нижнимъ чинамъ которымъ дозволены временныя отлучки съ постоянныхъ мѣстъ жительства съ оставленіемъ подлинныхъ билетъ съ 1880 по 1884 годъ	4

11	—	Реэстры безсрочно и временно-отпускнымъ нижнимъ чинамъ прибывшимъ на временную отлучку во 2 станѣ съ 1879 по 1884 годъ	4
12	—	~~При~~ Книги нижнимъ чинамъ уволеннымъ въ чистую отставку съ 1881 по 1883 годъ ~~со включеніемъ~~	3
13	—	Книги словесныхъ просьбъ, предложеній объявленій и объясненій на 1884 и 1885 годы	2
14	—	Реэстра для записки нарядовъ съ 186 по 1885 г.	3
15	—	Книги о лицахъ взятыхъ подъ стражу и выбывшихъ изъ подъ оной по дѣламъ слѣдственнымъ и уголовнымъ съ 1882 по 1885 годъ ~~со включеніемъ~~	2
16		Книги о состоящихъ подъ надзоромъ Полиціи съ 1880 по 1885 годъ	4
17		Книги для записки по алфавиту отыскиваемыхъ по публикаціямъ лицъ разнаго званія съ 1880 по 1885 годъ со включеніемъ	6
18	—	Книги о пойманныхъ дезертирахъ и бродягахъ съ 1880 по 1885 годъ ~~со~~ включеніемъ	3
19	—	Дѣла о доставленіи Исправнику свѣдѣній о посѣвѣ и состояніи хлѣбовъ и травъ съ 1875 по 1885 годъ со включ.	4
20	—	Дѣло о доставленіи свѣдѣній о соляныхъ оборотахъ за 1882, 1883, 1884 и 1885 годы	1
21	—	Нарядъ бумагамъ о составленіи списка о евреяхъ проживающихъ во 2 станѣ за № 1882 годъ	1
22	—	Переписка за 1881 годъ о наблюденіи за землевладѣльцами о сохраненіи межевыхъ знаковъ	1
23	—	Дѣло о военно конской повинности и переписки за 1876 годъ и 1882 г.	1

196

~~197~~

— Нарядъ бумагамъ о лицахъ могущихъ быть избранными на офицерскія должности Государственнаго ополченія за 1882 — 1

— Нарядъ бумагамъ о доставленіи свѣдѣній о лицахъ состоящихъ подъ надзоромъ полиціи за 1882 и 1883 г. 2

— Нарядъ бумагамъ о лицахъ состоящихъ подъ негласнымъ надзоромъ полиціи за 1883 ~~годъ и 1884~~ годъ — 1

— Переписка о взысканіи съ бывшихъ дворовыхъ людей недоимки рублевого сбора — 1

— Вѣдомости о дѣйствіяхъ Конно Полицейскихъ Урядниковъ

— Уставъ о воинской повинности — 1

— Списокъ сотскимъ находившимся въ 1885 году — 1

— Нарядъ бумагамъ о доставленіи вѣдомостей о суммахъ поступившихъ въ кассу Пристава за 1884 и 1885 годы — 1

— Дѣло о призывѣ отпускныхъ нижнихъ чиновъ на службу — 1

24 ~~Дѣла о взы~~ Наряды бумагамъ о взысканіи недоимокъ по неокладнымъ сборамъ за 1882, 1884 и 1885 годы — 3

25 — Наряды бумагамъ о взысканіи недоимокъ по окладнымъ сборамъ за 1881, 1882, 1883, 1884 годы — — 4

26 — Дѣла о взысканіи недоимокъ за 1874, 1876 и 1877 годы — 3

27 — ~~Реэстръ о недоимкахъ и оклада уѣздныхъ и губернскихъ сборовъ за 1883 годъ~~ — 1

28 — Нарядъ бумагамъ о взысканіи недоимокъ за 1875 годъ — 1

29 — Наряды узаконительнымъ бумагамъ за 1881, 1882, 1883, 1884 и 1885 годы — 4

30 — Дѣла о доставленіи разныхъ свѣдѣній за 1880, 1881, 1882, 1884 и 1885 годы — 5

31 Наряды бумагамъ принятымъ къ свѣдѣнію и руководству за 1874, 1875, 1881, 1882, ~~1884 и~~ — 4

32 — Нарядъ ~~бумагамъ~~ секретнымъ бумагамъ принятымъ къ свѣдѣнію и наблюденію за появленіемъ лицъ подлежащихъ подлежащихъ розыску и лицъ подлежащихъ прекращенію розысковъ — за 1884 и 1885 годы — 2

33 — Наряды по точнымъ бумагамъ за 1881, 1882, и 1885 годы — — 3

34 — Наряды бумагамъ о количествѣ отправляемаго хлѣба со станцій Дмитровка за 1881, 1882 и 1883 — — 2

34 — Нарядъ бумагамъ о доставленіи свѣдѣній о народныхъ школахъ за 1883, 1884 и 1885 годы — 1

Опись 143 197 ~~198~~

реэстрамъ, книгамъ, нарядамъ, и дѣламъ сданнымъ бывшимъ Приставомъ Дидевичемъ, вновь назначенному Приставу Цуревскому.

Составлена 1886 года Мая дня

№№ по порядку.		Наименованіе реэстровъ, книгъ и нарядовъ	число книгъ
1	"	Вступающіе реэстра за 1855, 1856, 1857, 1858, 1859, 1860, 1861, 1862, 1863, 1864, 1865, 1866, 1867, 1868, 1869, 1870, 1871, 1872, 1873, 1874, 1875, 1876, 1877, 1878, 1879, 1880, 1881, 1882, 1883, и 1884 годы и 1885 годъ	32
2	"	Исходящіе реэстра за 1858, 1859, 1860, 1861, 1862, 1863, 1864, 1865, 1866, 1867, 1868, 1869, 1870, 1871, 1872, 1873, 1874, 1875, 1876, 1877, 1878, 1879, 1880, 1881, 1882, 1883, 1884 годы и 1885 годъ.	28
3	"	Книги прихода и расхода денегъ за 1865, 1866, 1867, 1868, 1869, 1870, 1871, 1872, 1873, 1874, 1875, 1876, 1877, 1878, 1879, 1880, 1881, 1882, 1883, и 1884 годъ.	20
4	"	Книги для записки розсылаемыхъ пакетовъ съ 1871 года по 1885 годъ.	17
5.	"	Дѣла заключающіе въ себѣ денежные документы съ 1879 года по 1884 годъ	6
6	"	Вступающіе реэстра секретнымъ бумагамъ съ 1880 по 1885 годъ.	6
7	"	Исходящіе реэстра секретнымъ бумагамъ съ 1880 по 1885 годъ.	6.

8	"	Алфавиты нижнимъ чинамъ находящимся въ отлучку для поправленія здоровья съ 1880 по 1885 годъ.	4
9	"	Списокъ о нижнихъ чинахъ находящихся въ кратко-временномъ отпуску съ 1872 по 1880 г.	1
10	"	Реэстры безсрочно и временно отпускнымъ нижнимъ чинамъ, которымъ дозволены временныя отлучки съ постоянныхъ мѣстъ жительства съ оставленіемъ подлинныхъ билетъ съ 1880 по 1887 годъ. включительно	4
11	"	Реэстры безсрочно и временно-отпускнымъ нижнимъ чинамъ прибывшимъ на временную отлучку во 2 Станъ съ 1879 по 1887 годъ. включительно	4
12	"	Книги нижнимъ чинамъ уволеннымъ въ чистую отставку съ 1881 по 1883 годъ	3
13	"	Книги словесныхъ просьбъ, предложеній, объявленій и объясненій на 1884 и 1885 г.	2
14	"	Реэстра для записки нарядовъ одна ~~1885 по~~ 1884 и 1885 года.	3
15	"	Книги о лицахъ взятыхъ подъ стражу и бывшихъ изъ подъ оной по дѣламъ слѣдственнымъ и уголовнымъ ~~съ~~ 1882 1884 и 1885 годъ	2
16	"	Книги о состоящихъ подъ надзоромъ Полиціи за 1880, 1881, 1882, 1884 и 1885 въ одной книгѣ ~~по 1885 годъ~~	4
17	"	Книги для записки по алфавиту отыскиваемыхъ по публикаціямъ лицъ разнаго званія съ 1880 по 1885 годъ.	6

18	"	Книги о пойманныхъ дезертирахъ и бродягахъ за 1880, ~~по 1885 годъ~~ 1883, 1884 и 1885	3
19	"	Дѣла о доставленіи Исправнику свѣдѣній о посѣвѣ и состояніи хлѣбовъ и травъ за 1875, 1881, 1882, 1883, 1884 и 1885 годъ ~~съ 1875 по 1885 годъ~~.	5 ~~4~~
20	"	Дѣло о доставленіи свѣдѣній о соляныхъ оборотахъ за 1882, 1883, 1884 и 1885 годы.	1
21	"	Нарядъ бумагамъ о составленіи списка о евреяхъ проживающихъ во 2 Станѣ за 1882 годъ.	1
22	"	Переписка за 1881 годъ о наблюденіи за землевладѣльцами о сохраненіи мелкевыхъ знаковъ	1
23	"	Дѣло о военно-конской повинности и переписки за 1876 и 1882.	2
24	"	Наряды бумагамъ о взысканіи недоимокъ по неокладнымъ сборамъ за 1882, 1883, 1884 и 1885 г.	4
25	"	Наряды бумагамъ о взысканіи недоимокъ по окладнымъ сборамъ за 1881, 1882, 1883, 1884 и 1885 годъ	5
26	"	Дѣла о взысканіи недоимокъ за 1874, 1876, 1877 г.	3
27	"	Нарядъ бумагамъ о взысканіи недоимокъ за 1875 годъ.	1

28	"	Наряды узаконительнымъ бумагамъ за 1881, 1882, 1883, 1884 и 1885 годы	4
29	"	Дѣла о доставленіи разныхъ свѣдѣній за 1880, 1881, 1882, 1883, 1884 и 1885 годы	5
30	"	Наряды бумагамъ принятымъ къ свѣдѣнію и руководству за 1874, 1875, 1881, 1882 и ~~1885~~ годы	4 ~~5~~
31	"	Нарядъ секретнымъ бумагамъ принятымъ къ свѣдѣнію и подлюденію за появленіемъ лицъ подлежащихъ розыску и лицъ подлежащихъ прекращенію розысковъ за 1884 и 1885 годъ	2
32	"	Наряды по точнымъ бумагамъ за 1881, 1882 и 1885 годы.	3
33	"	Наряды бумагамъ о количествѣ отправляемаго хлѣба со станціи Дмитровки за 1881, 1882 и 1883 годы.	2
34	"	Нарядъ бумагамъ о доставленіи свѣдѣній о народныхъ школахъ за 1883, 1884 и 1885 годы.	1
35	"	Нарядъ бумагамъ о лицахъ могущихъ быть избранными на офицерскія должности Государственнаго ополченія за 1882 годъ.	1
36	"	Нарядъ бумагамъ о доставленіи свѣдѣній о лицахъ состоящихъ подъ надзоромъ полиціи за 1882 и 1883 годы.	2

199 ~~18~~ ~~200~~

1886 года Іюня 4 дня
я ниже подписавшій
ся мѣщанинъ г Коно-
топа Михаилъ Ива
новъ Ткаченко-Ткачъ
обовязываюсь тотъ часъ
и никакъ не позже 5 сего
Іюня мѣсяца явится
въ г Конотопъ въ Конотоп
скую Мѣщанскую Управу
Въ чемъ и подписуюсь
мѣщанинъ Михаилъ
Ивановъ Ткаченко-Ткачъ
а за его неграмотнаго по
его просьбѣ росписался Яковъ
Голубъ

8 8

0

A 6

17

3 Іюня 86 г. въ 9 ч. веч.

200

Г. Уряднику Рѣпѣ

М. В. Д.

СТАНОВОЙ ПРИСТАВЪ
2 СТАНА
КОНОТОПСКАГО УѢЗДА.

Іюня 1 дня 1886 г.

№ ~~1536~~ 1544.

с. Голенка.

Предлагаю Вамъ съ полученіемъ сего тотъ часъ выслать въ Конотопскую Мѣщанскую управу мѣщанъ г. Конотопа, подлежащихъ призыву для отбытія воинской повинности въ семъ году, проживающихъ въ с. Понорахъ Михайла Иванова Ткаченка-Ткача; при чемъ отобравъ отъ

Нас подписку, которую Пожалуйста
прислать мне.

Прилуковъ 2го Стана А. Щуровскій

№ 1293 Получ. 17 Мая 1886 ~~202~~

Колотовское Приставу 2 Полевой Уѣздное стана

Полицейское Управленіе

№ 3269

72 201

Кр. Колядинъ спросить у его брата

9 Мая Въ Полицейское Управленіе прилагаемъ при семъ увольнительный билетъ нашего запаснаго Хаима Бѣляевскаго предлагаемъ Вамъ вручить таковые по принадлежности.

Помощн. Испр. Шрамъ

Секретарь Степанов

Збуд

рибуток

Ціна		Сума	
Коб.	К.	Крб.	К.

Кому відпущено

1 число

№№ д

Кількіс | Ціна | Сума | Кількіс | Ціна | Сума | Кількіс | Ціна | Сума | Кількіс | Ціна | Сума

Крб. | К. | Крб. | К. | Крб. | К. | Крб. | К. | Крб. | К. | Крб. | К.

...ОСУДАРСТВЕННЫЙ

БАНКЪ.

...ѣленіе кредитныхъ билетовъ
...и металлическаго фонда.

...4 Декабря 1886 г.

№ 109057

...негоднымъ билетомъ

3 руб. дост.

...ниговской губ.

...Банка
...-86.
...2.

№ 3104

8 Января 1887 г. Ст. 1

~~303~~ 202

Въ Конотопское Уѣздное Полицейское Управленіе.

Красное 15 Января

Къ Исполненію Приказу 1 Стана.

1887 г. Января 8 дня

Полиц. Исправ. Фонда

Проживающій въ селѣ Красномъ, Конотопскаго уѣзда, казакъ Иванъ Якшица

доставилъ въ Государственный Банкъ ветхій кредитный билетъ трехрублеваго достоинства,

который, по разсмотрѣніи въ Банкѣ, оказался на основаніи ВЫСОЧАЙШЕ утвержденныхъ правилъ объ обмѣнѣ ветхихъ кредитныхъ билетовъ, неподлежащимъ оплатѣ,

за несохраненіемъ подписи Кассира.

Государственный Банкъ, возвращая вышеозначенный

неплатежный билетъ, со штемпелемъ *негодный*, покорнѣйше проситъ выдать таковый по принадлежности и о послѣдующемъ Банкъ увѣдомить.

Директоръ [signature]

Старшій Дѣлопроизводитель [signature]

Контролеръ [signature]

~~204~~
203

1887 года Января 18 дня. Присланный присемъ трехъ рублевый негодный билетъ получилъ Козакъ Иванъ Якимовъ

Вручилъ Приставъ [illegible]

№ 104.

29 Января 1887 г. — ст. 1 увидать банки

Росписку Якимова честь честно представить въ Конотопское Полицейское Управленіе —

Приставъ [illegible]

№ 112

24 Января 1887 года

12 Февраля

845

1 число	Кому відпущено	№№ документів	Кількість	Ціна Крб.	Ціна К.	Сума Крб.	Сума К.	Кількість	Ціна Крб.	Ціна К.	Сума Крб.	Сума К.	Кількість	Ціна Крб.	Ціна К.	Сума Крб.	Сума К.

№ 132

М. В. Д.

КОНОТОПСКОЕ
УѢЗДНОЕ
ПОЛИЦЕЙСКОЕ
УПРАВЛЕНІЕ.

6 Августа 188 6 г.
№ 2567
г. Конотопъ.

Г. Приставу 2 стана, Конотопскаго уѣзда.

Состоящему въ запасѣ Николаи Славутинскій проживавшему во ввѣренномъ Вамъ станѣ сего числа разрѣшено перейти на постоянное жительство въ г. Миргородъ объ этомъ Полицейское Управленіе даетъ Вамъ знать для сдѣланія отмѣтки по книгѣ.

Помощникъ Исправника: [illegible]

Секретарь [illegible]

Столоначальникъ [illegible]

~~2010~~ 11

205





Въ Дмитровку

Приставу 2го Стана

Отъ Кон. Полиц. Упр.

№ 2567.

ДМИТРО... 8 АПР. 1886 ...ОВСК...

КОНОТОПЪ... 7 1886

55

55

55

55

4 Кор.

Кро.	К.	Кількість	Цін	Сума	Кро.	К.

ОК ЛИ...

20

30.	Гуриманнов Давыдовский Дмитрий Яковлевъ	Коллежский Регистраторъ Бахмачъ	Умеръ 1886г. апреля 26 д. Гуриманнов Давыдовъ 207 206
31.	Друзь Степанъ Евгеньевъ	Мещанинъ г. Конотопъ	Семенъ Друзь
32.	Демидовичъ Иларіонъ Николаевъ	Коллежскій Секретарь г. Конотопъ	
33.	Зима Федоровъ Федоровъ	Козакъ г. Конотопъ	Федоръ Зима умеръ
34.	Зименко Иванъ Федоровъ	Мещанинъ г. Конотопъ	Иванъ Зименко умеръ
35.	Зубко Мина Кириловъ	Государственный Крестьянинъ Малинъ Самборъ	
36.	Зенка Яковъ Григоровъ	Козакъ Красное	
37.	Заецъ Иванъ Павловъ	Крестьянинъ сельскій Дубанка	
38.	Зиновенъ Кирило Степановъ	Козакъ г. Конотопъ	29 Іюня Зиновъ

20.	Голубъ Яковъ Евдокимовъ	Козакъ Монаръ	
21.	Головко Ефремъ Аверкіевъ	Козакъ Голенка	
22.	Гришко Феодосій Федоровъ	Козакъ Курень	объявлен Феодосій Гришко
23	Гладько Андрей Петровъ	Крестьянинъ собственникъ Курень	объявлен Андрей гля
24	Городенскій Василій Алексѣевъ	Числящійся въ запасн. арміи писарь ст. Конотопъ ККТД	Бродъ
	Губимъ Федотъ Яковлевъ	Козакъ города Конотопа ст. Конотопъ ККТД	
2.	Горшковскій Федоръ Тимофѣевъ	Мѣщанинъ города Курска ст. Конотопъ ККТД	Горшковскій
27	Громогласовъ Михаилъ Константиновъ	Мѣщанинъ города Каширы ст. Конотопъ ККТД	Урал
28	Гуковъ Матвѣй Егоровъ	Мѣщанинъ города Путивля ст. Конотопъ ККТД	
29	Горшковъ Ефимъ Яковлевъ	Почетный Гражданинъ ст. Конотопъ ККТД	

	...сные		
1.	Голубъ Петръ Евдокимовъ	Козакъ Понорь	
2.	Гундобинъ Алексѣй Михайловъ	Мѣщанинъ города Москвы ст. Конотопъ К.К.Ж.Д.	Гундобинъ
3.	Гудимъ Исаакъ Яковлевъ	Козакъ ст. Конотопъ К.К.Ж.Д.	Исаакъ Гудимъ
4.	Ерикъ Гаврило Григорьевъ	Временно-обязанный крестьянинъ г. Пирятинскій	
5.	Евченко Гаврило Артемовъ	Козакъ с. Коренецкое	
6.	Журавель Самойло Матвѣевъ	Козакъ Митченко	
	На четвертую сессію съ 15 Октября по 15 Ноября		
	Очередные		
1.	Архипцевъ Петръ Ивановъ	Почтальонъ г. Конотопъ	Архипцевъ
2.	Алексѣевъ Павелъ Григорьевъ	Мѣщанинъ города Москвы ст. Конотопъ К.К.Ж.Д.	П. Алексѣевъ
3.	Брашнецъ Викторъ Максимовъ	Козакъ Ямачевъ	
4.	Бодилевскій Иванъ Васильевъ	Коллежскій Совѣтникъ г. Конотопъ	
5.	Боденъ-Бѣляцкій Николай Степановъ	Сынъ Священника ст. Конотопъ К.К.Ж.Д.	[illegible]
6.	Бѣловъ Еремъ Никитинъ	Крестьянинъ Московской Губ. ст. Бахмачъ К.К.Ж.Д.	

8.	Бойчевскій Иванъ Михайловъ	Дворянинъ Полтавской Губерніи ст. Конотопъ ККЖД	Бойчевскій
8.	Бордоносъ Степанъ Герасимовъ	Коллежскій Регистраторъ ст. Конотопъ ККЖД	Бордоносъ
9.	Батарцевъ Алексѣй Ивановъ	Крестьянинъ Пронскаго уѣзда ст. Конотопъ ККЖД	Батарцевъ
10.	Ващенко Андрей Дмитріевъ	Коллежскій Регистраторъ г. Конотопъ	
11.	Васильченко Петръ Ивановъ	Временнообязанный крестьянинъ Красный Колядинъ	
12.	Воюцкій Михаилъ Павловъ	Дворянинъ Курской Губерніи ст. Конотопъ ККЖД	Воюцкій
13.	Воловодъ Семенъ Павловъ	Козакъ Конотоп. уѣзда ст. Конотопъ ККЖД	
14.	Войтенко Дмитрій Яковлевъ	Дворянинъ ст. Конотопъ ККЖД	
15.	Вовкъ Александръ Матвѣевъ	Числящійся въ запасъ писарь ст. Конотопъ ККЖД	Вовкъ
16.	Гафала Прохоръ Алексѣевъ	Козакъ с. Городище	
17.	Гапоненко Павелъ Іовъ	Козакъ Гоненка	
18.	Гнилицкій Андрей Дмитріевъ	Крестьянинъ собственникъ Рубанка	
19.	Громенко Иванъ Кирилловъ	Крестьянинъ собственникъ Рубанка	

...ано	№№ докум.	Кількість
	21.	
	91.	
	142.	
	060	

атон		Л				
а	Сума		Кількість	Ц		
.	Крб.	К.		Кр		

49.	Федченко Степанъ Феборовъ	Губернскій Секретарь ст. Конотопъ КК.Ж.Д.	Читалъ Федченко
50.	Харченко Захарій Яковлевъ	Козакъ с. Красное	
51.	Хорько Викентій Іосифовъ	Крестьянинъ города Конотопа ст. Конотопъ КК.Ж.Д.	Читалъ Мѣщанинъ города Конотопа Марк
52.	Чеботькевичъ Николай Паліевктовичъ	Коллежскій Ассесоръ Вѣревке	
53.	Шудзиковскій Адамъ Роховъ	Фельдшеръ Шпотовке	
54.	Шевченко Павелъ Марковъ	Государственный Крестьянинъ Великій Самборъ	
55.	Шостакъ Козьма Даниловъ	Фельдшеръ Гайворонъ	
56.	Шевко Иванъ Степановъ	Мѣщанинъ г. Конотопъ	
57.	Шіяновъ Герасимъ Семеновъ	Крестьянинъ Конотопскаго Уѣзда ст. Конотопъ КК.Ж.Д.	Шіяновъ
58.	Яременко Василій Ивановъ II	Мѣщанинъ г. Конотопъ	
59.	Якубенко-Алексѣевъ Петръ Андріановъ ...	Коллежскій Регистраторъ Таврическ	
60.	Явчуновскій Беніаминъ Янкелевъ	Купецъ г. Конотопъ	Бенціонъ Явчуновскій

№ 4223

209 ~~210~~ 409

10го Мая 1886.
Кад. ... 2 ст.

УПРАВЛЕНІЕ
КОНОТОПСКАГО
УѢЗДНАГО
ВОИНСКАГО НАЧАЛЬНИКА

10 Мая 1886 г.
№ 1245.

г. Конотопъ.

№ 13

Господину Конотопскому
Уѣздному Исправнику

Увѣдомляю Ваше Высо-
коблагородіе, что 10 сего Мая
Сіяя Его Превосходительство
во Начальникъ 12 Мѣст-
ной Бригады Генералъ
Маіоръ Тяжельниковъ
прибудетъ въ г. Конотопъ.

Воинскій Начальникъ
Полковникъ [illegible]

Къ сведѣнію.

Къ сопроизводителю [illegible]

210

1329	1336.	1337	1344.
145,8	50.4.	993.6	10.44

5 6

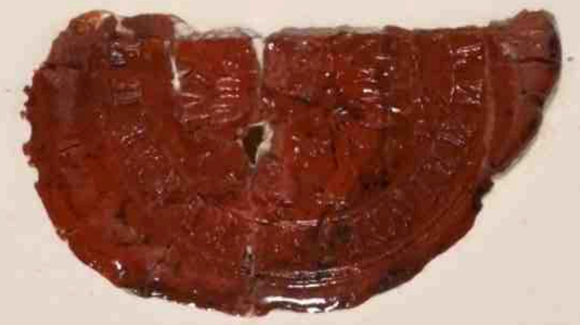



Въ г. Донотопъ Черниговской губерніи.

По Лицейскому Управленію.

№ 3330

Отъ Кр. Полиціи

КРЕМЕНЧУГЪ П.К. 6 ДЕК 1886 ПОЛТАВ. Г.

КОРОТОПЪ 9 ДЕК

КРЕМЕНЧУГЪ П.К. 7 ДЕК







9е Декабря 1885 г.
Кн. докл. 2 л.

174

№ 139/62

211

М. В. Д.

КРЕМЕНЧУГСКІЙ
ПОЛИЦІЙМЕЙСТЕРЪ.

Въ Конотопское Уѣздное Полицейское Управленіе.

Декабря 5 дня 1885 года.

№ 3330.

г. Кременчугъ.

Имѣю честь препроводить при семъ въ Полицейское Управленіе переписку собранныхъ, вслѣдствіе телеграммы 30 прошлаго Ноября мною полученной свѣдѣній, о мѣстѣ жительства скрывающагося отъ воинской повинности Фроима Ландкофа. При семъ также прилагается и упомянутая выше телеграмма съ отвѣтнымъ бланкомъ.—

Полицiймейстеръ [illegible]

8486

20 Дек

№ 18288

Конотопское Уездное Полицейское Управление имеет честь просить об исполнении переписки Полтавское Уездное Полицейское Управление 1885 Декабря 16 дня

Помощник Исправника Гирамов

Столоначальник Парнуп

28 Декабря

Постановлено

Поручить для исполнения Приставу 1 Стана. Декабря 23 дня 1885 года

22896

За Помощ. Исправника Судейкин

с. кр. оф.

Ц. Секретарь Свеф

443

15 Мая 1886.
Кадок 2 ст.

№ 4390

М. В. Д.

ЕРНИГОВСКАГО
БЕРНАТОРА.

бернскому о воинской
ности Присутствію.

ая 1886 года.

№ 1087

ЧЕРНИГОВЪ.

Г. Конотопскому Уѣздному Исправнику.

212

Конотопское Уѣздное по воинской повинности Присутствіе, отъ 3 мая за № 301, увѣдомило Губернское Присутствіе, что Красноколядинское Волостное Правленіе и до настоящаго времени не представило въ Уѣздное Присутствіе частнаго призывнаго списка за 1886 годъ.

Вслѣдствіе сего предлагаю Вашему Высокоблагородію принять всѣ зависящія отъ Васъ

50	100	49	5
1026	1070	1074	1079
18	19	20	

Окрбуцу

мѣры, чтобы упомянутое Волостное Правленіе безотлагательно представило въ Уѣздное Присутствіе призывной списокъ за настоящій годъ и о послѣдующемъ мнѣ донести.

За Губернатора,
Вице-Губернаторъ [illegible]

Правитель Канцеляріи [illegible]

№ 288.

№ 4890

Получ. 25 мая 1886

444

213

Предписаніе это передать для надлежащаго исполненія въ Красноколадинское Волостное Правленіе и о послѣдующемъ донести сему Управленію 1886 года Мая 25 дня

Помощникъ Исправника: Н. Ипрамъ

№ 4832

Секретарь

4832

Донести обязанъ Г. Лубер-намару. С. Лоди

12 Июня

Исполненіе настоящаго предписанія Конотопскаго Полицейскаго Управленія съ возвращеніемъ переписки имѣетъ честь донести, что при заявленіи списки за молодыхъ людей подлежащихъ въ семъ 1886 году призы

28 мая 1886. Кодокл. 2 ст.

Од Кольтонскому по Кошелн. Повин
Ґмени присутствіи доставле
ны, еще 28го числа [illegible]
за № 705. — мая 25 828.

Черниговское губернаторство
1087

Старшина Вл. Лукашку

Кольтонскому Кошелн. Повин

Г. Дзержинскому Исправнику

Прокопенко

ЧЕРНИГОВЪ. 5. 13 МАЯ 1886 ПОЧТ. КОНТ.

КАНЦЕЛЯРІИ ЧЕРНИ

1	2	3	4
080	189	218	245
11	30	148	161
252	265	282	341

вид. «Селянські Вісті»

№ 1559. 25 Мая 1900

Выписка изъ журнала полицейскаго управленія по полиціи Полицейскому Надзирателю 1 Участка 1 Отдѣленія г. Житомира

Препровождается при семъ для свѣдѣнія и исполненія выписка изъ журнала полицейскаго управленія по полиціи отъ 25 Мая сего года за № 214 по дѣлу о [illegible]

Помощникъ Начальника [illegible]

[illegible]

[illegible]

441

М. Ю.

№ 4208.

10го Мая 1886
Кадыкъ 2 ст.

...жевая Канцелярія

3 Экспедиція

1. Столъ

Въ Конотопское Городское Полицейское Управленіе.

Москва

Мая 7 дня 1886 года

№ 2694

Межевая Канцелярія препровождаетъ при семъ для выдачи обратно Казаку Василію Васильевичу Тарасенко прошеніе его съ учиненною по оному надписью.

Членъ К. [illegible]

Секретарь [illegible]

И. Д. Помощ. Секретаря [illegible]

657.

1476	26,50
1505	
818	
819	
Отд. Роб. Ведомости Дубов. а.	

М. В. Д. № 6264.

215 46 Канцел.

Получ. 1886 г. Июня.

Черниговскаго Губернскаго Правленія

Отдѣленіе Полицейскаго Управленія.

Г. Черниговъ

Іюля 1886 года

№ 975

По Министерству Внутреннихъ Дѣлъ Товарищъ Министра сообщилъ мнѣ для свѣдѣнія, что Министерство признало желательнымъ выработать правила относительно порядка и условій выдачи на станціяхъ желѣзныхъ дорогъ подорожныхъ по казенной надобности. Для этой цѣли Министерство предполагаетъ собрать въ Департаментѣ общихъ дѣлъ Министерства представителей отъ Управленія желѣзными дорогами, по одному отъ каждой дороги, отъ Управленія Почтовой части, по одному отъ каждаго изъ Губернскихъ Правленій, по одному

соотвѣтственныя отмѣтки, съ надлежащими по сему
возможности указаніями на мѣстность, въ кото-
рой возможно было бы такіе предметы пріобрѣсти
съ удобствомъ и большою экономіею изъ 3хъ чтобы
Строительное Отдѣленіе повѣрявъ Доставленныя
Управами и Полицейскими Управленіями справоч-
ныя цѣны и составивъ на основаніи полученныхъ
свѣдѣній, отдѣльныя по каждому городу и уѣзду
вѣдомости, представляло ихъ на разсмотре-
ніе и окончательное утвержденіе Его Превосхо-
дительства и затѣмъ сообщало въ мѣстную
Контрольную Палату, а также всѣмъ тѣмъ
учрежденіямъ и должностнымъ лицамъ, кои на по-
лученіе цѣнъ имѣютъ право изъявили же по-
ему предмету свои требованія. За симъ, что каса-
ется достиженія возможной точности и отвѣст-
вія справочныхъ цѣнахъ свѣдѣній дѣйствитель-
ной стоимости работъ и матеріаловъ, то въ
этомъ отношеніи техники Строительнаго от-
дѣленія вполнѣ компетентные въ строитель-
номъ дѣлѣ, могли бы руководствоваться как-
личными ихъ наблюденіями во время производ-
ства работъ, такъ и добываемыми част-
нымъ путемъ свѣдѣніями о существующихъ
цѣнахъ на рынкахъ, дворахъ и въ мастере-
скихъ свѣдѣній не могло бы представить су-
щественныхъ затрудненій, особенно въ тѣхъ
случаяхъ, когда Строительное Отдѣленіе
усмотритъ явное несоотвѣтствіе свѣдѣній
о доставленныхъ цѣнахъ съ существующими
въ дѣйствительности при совершеніи же

не возможности устранить замѣченныя въ цѣнахъ несообразности необходимо, ставить объ этомъ въ извѣстность всѣ учрежденія, пользующіяся справочными цѣнами при самомъ сообщеніи ихъ для руководства въ потребныхъ случаяхъ, или же по мѣрѣ обнаруженія такихъ несообразностей, по[illegible]ской задержки.

Принимая во вниманіе, что сообщаемъ Строительнаго Отдѣленія установленныя правила на предметъ собиранія справочныхъ цѣнъ на Строительныя потребности, по вѣрности ихъ и утвержденія исполняются въ точности и что утвержденными цѣнами опознаетъ по требованіямъ всѣ присутственныя мѣста и должностныя лица и что нѣкоторыя изъ Городскихъ Управъ и Полицейскихъ Управленій вѣдомости о справочныхъ цѣнахъ на строительныя потребности доставляютъ несвоевременно, чрезъ что требованія присутственныхъ мѣстъ и должностныхъ лицъ о сообщеніи ихъ справочныхъ цѣнъ остаются иногда неудовлетворительными довольно долгое время, Строительное Отдѣленіе Губернскаго Правленія, по разрѣшенію Г. и. д. Губернатора Вице-Губернатора, предлагаетъ Полицейскому Управленію вѣдомости о справочныхъ цѣнахъ на строительныя потребности по формѣ разосланной Строительнымъ Отдѣленіемъ доставлять въ Губернское Правленіе неупустительно въ первыхъ числахъ каждаго мѣсяца, показывая цѣны дѣйствительно существовавшія, при чемъ

предупреждаетъ Полицейскому Управленію, что за неисполненіе сего виновные будутъ привлекаемые къ отвѣтственности независимо сего Строительное Отдѣленіе поручено терпимымъ этого Отдѣленія при несоблюденіи за работами добавить частнымъ [illegible] въ свѣдѣнія осуществующихъ цѣнахъ на рынкахъ, дворахъ и въ мастерскихъ и при повѣркѣ вѣдомостей о справочныхъ цѣнахъ доставляемыхъ Городскими Управами и Полицейскими Управленіями руководствоваться добытыми ими свѣдѣніями. Подлинная за надлежащимъ подписомъ

Съ подлиннымъ Вѣрно.

Столоначальникъ Пирнуръ

№ 2537

26 Іюля

Настоящую копію для точнаго исполненія Конотопское Уѣздное Полицейское Управленіе препровождаетъ Приставу Натурмѣскаго Стана 1886 года Іюля 24 дня

Заступникъ Е. Лемовичъ

№ 6264

За Гюсвеннаго Отдѣленія Управленія [illegible]

№ 2537

И. у. Секретаря [illegible]

Всего 2 листа

Вѣрно Приставъ [illegible]

По Описи № 218

217

Стусъ

№ 27

ДѢЛО

Пристава Эстона Конотопскаго Уѣзда о состоящемъ подъ надзоромъ Полиціи Петрѣ Стусѣ

Началось 11 Ноября 1886 года.

Кончилось 8 Декабря 1887 года.

На трехъ листахъ.

Опись принадлежащих къ сему дѣлу бумагъ

№	Отъ кого за какимъ числомъ и нумеромъ вступили бумаги.	На которыхъ страницахъ каждая бумага находится
1	Переписка по отношенію Судебнаго Слѣдователя 2 уч. Конотопскаго уѣзда отъ 10 Ноября 1886 г. за № 1048	1
2	Переписка по предложенію Нѣжинскаго Окружнаго Суда отъ 28 Ноября за № 8346	23.

Приставъ 3 Стана Петровскій

218

	№	Кіл	Крб.	К.	Крб.	К.	Кіл	Крб.	К.	Крб	К	Кіл	Крб	К.	Крб.	К.
вро.												Зиг.	85		2	25

№ 4

315

Поручение это съ под-
писью Губернскаго
Секретаря Ивана
Лазоренка, имѣю
честь представить
въ Коломенское Поли-
тейское Управленіе.
Изъ стоянъ 2 Стан. А. Курск.
1886 года 21 Мая
№ 1387
къ дѣлу.

Сессор
Новоп

13го Мая 1886 Кадокл. 2а

Указъ ЕГО ИМПЕРАТОРСКАГО ВЕЛИЧЕСТВА, САМОДЕРЖЦА ВСЕРОССІЙСКАГО, изъ Черниговской Духовной Консисторіи, Колоколовому Полицейскому Управленію. 310 219

По указу ЕГО ИМПЕРАТОРСКАГО ВЕЛИЧЕСТВА, Черниговская Духовная Консисторія слушали заявленіе Губернскаго Секретаря Ивана Гаврилова Лазаренка о преподобной жизни вдоваго Козака села Голёнки Петра Петрова Лазаренко и оценка крестьянина собственника села Гайворона Агафіона Корнѣевого Садовскаго. Приказали: Посылъ въ XV Св. Зак. уголов. судопроизводства Ст. 1016 дѣла по жалобамъ одного изъ супруговъ на нарушеніе другимъ

№ 2559

Дѣло 4-го стола.
1886 года № 174

№ 217 — 5

святости брака, прежде
дѣяніемъ вѣдаются:
или 1) уголовнымъ судомъ,
когда оскорбленный супругъ
проситъ о наказаніи виновнаго
по уголовнымъ законамъ или
2) судомъ духовнымъ, когда
оскорбленный супругъ про-
ситъ о расторженіи брака
и о наказаніи виновнаго
по правиламъ церковнымъ;
и настоящій же случай
мужъ Агафьи Садовской,
о поступкѣ жены своей не
жалуется, а потому надо

220 — 261

мнуся Появленіе Ивана
Лазаренко въ виду вмѣстѣ
нечистаго Голоса остановить
безъ послѣдствій; о чемъ и
объявить ему чрезъ Полицей
ское Управленіе. Марта 30
дня 1886 года

Чинъ Консисторіи Священникъ Трифонъ
Стефановичъ

Секретарь И. Зефировъ

Столоначальникъ Ив. Подгорный

Настоящій Указъ Консисторіи
читалъ 20 Мая 1886 года Губерн-
ский Секретарь Иванъ Лазаренко

Дворянину

Дворянина Ивана Ивановича Шишкина

Дворянина Ивана Ивановича Шишкина

Дворянина Ивана Ивановича Шишкина

221 362

№ 1639.

18 Мая 86 г.

№ 3875

Полицейское Управление поручаетъ Для исполненія Приставу 3 Конотопскаго Стана 188 Года Мая 2 дня

Помощникъ Исправника: Н. Лирамъ

Ц. Самборъ

Секретарь

№ 6099

№ 1639

4 Іюля 1886 г. 2 ст.

Въ Конотопское Уѣздное Полицейское Управленіе имѣю честь представить росписку Федоровича въ полученіи присланныхъ при семъ приложеній. 188 года Іюля 2 дня.

Приставъ Мисковъ

Росписку Федоровича представить въ Черниговское Губерн. Правленіе Іюля 9

№ 17873

2 мая 1886. Кодокл. 2 ст.

222

354

М. В. Д.

ЧЕРНИГОВСКАГО
ГУБЕРНСКАГО ПРАВЛЕНІЯ.

Межевое Отдѣленіе.

29 Апрѣля 1886 года.

№ 1515.

Г. ЧЕРНИГОВЪ.

5 копій — есть.

Конотопскому Уѣздному Полицейскому Управленію.

Межевое Отдѣленіе Губернскаго Правленія, съ разрѣшенія Г. Вице-Губернатора, препровождая, при семъ, представленные при прошеніи Священника Виктора Федорова Ѳедоровича, полученномъ въ Губернскомъ Правленіи 22 Іюня 1885 г., пять копій спеціальныхъ плановъ по дачѣ, Конотопскаго уѣзда, села Великаго Самбура, по коимъ возобновлены межевые знаки, предписываетъ Полицейскому Управленію, планы эти выдать означенному

Священнику Федоровичу, жительствующему въ селѣ Великомъ Самбурѣ, Конотопскаго уѣзда и опослѣдующемъ съ представленіемъ росписки донести Губернскому Правленію. –

Губернскій Землемѣръ Колвѣ

Дѣлопроизводитель Маевъ

М. Ф.

ВОЛЫНСКАЯ
КАЗЕННАЯ ПАЛАТА.

Отдѣленіе 1.
Столъ II.

7 Апрѣля 1886 года.

№ 2800

г. Житоміръ

16 Апрѣля на дипл. 2 ст.

Чрезъ Конотопское Уѣздное Полицейское Управленіе, для врученія просительницѣ по жительству ея, въ г. Конотопѣ, въ домѣ Якубовской.

№ 3272

№ 1412 23 Апрѣля 1886

Полицейское Управленіе поручаетъ къ исполненію Полицейскому надзирателю участка г. Конотопа. 1886 г. Апрѣля 20 дня. И. М. Т. Миранъ

Секретарь Смирнов

223

Отъ Волынской Казенной Палаты объявляется дочери Коллежскаго Секретаря Маріи Селивановой, по мужу Ранвидъ, на поданное ею въ сію Палату, отъ 28 минувшаго Марта, прошеніе, что пенсія ея, пенсіоннымъ листомъ сей Палаты, вмѣстѣ съ симъ посланнымъ въ Черниговскую Казенную Палату переведена къ выдачѣ изъ Конотопскаго Уѣзднаго Казначейства, и что съ ходатайствомъ о выдачѣ той пенсіи изъ означеннаго Казначейства, необходимо ей, Селивановой, обратиться въ Черниговскую Казенную Палату, съ представленіемъ въ оную возвращаемыхъ документовъ.

При семъ возвращаются представленные Селивановою при-

означенномъ прошеніи, удостовѣреніе Конотопскаго Уѣзднаго Полицейскаго Управленія, отъ 28 Марта за № 2474, о не потерѣ Селивановою права на пенсію и копія съ метрическаго свидѣтельства за № 47, о выходѣ въ замужество Селивановой 9 Мая 1884 г.

Начальникъ Отдѣленія [signature]

Настоящее объявленіе читала и упо[illegible] ностью въ ономъ объявленіи докум[illegible] получила 1886 года Апрѣля 22 дня г. Конотопъ.

Марія Ронвиц.

И. д. Бухгалтера [signature]

№ 4263

10 мая 1886 Кадом 2 ст

№ 1402

~~225~~ 354

224

Поручение Полиционеру Имею честь проед-
ставить въ Колотовское уѣздное По-
лицейское Управленіе 1886 года
Мая 8. дня

Полицейскій надзиратель [illegible]

Присовѣтникъ [illegible]

Помощ. Исправника: [illegible]

29 720
19 600

Circ.	Aug. 1.16.	534	✓	

2 мая 1886. Кодокил. 2 ст.

~~226~~ 225 386

№ 3872

М. Ф.

Помощникъ Надзирателя

1 участка, 8 округа

Черниговскаго Акцизнаго

Управленія.

1886 г. мая 2 дня

№ 51.

Г. Конотопъ

№ 1338. 7 Мая 86 г.

Полицейское Управленіе перерасчитываетъ къ исполненію Помощникомъ Надзирателя 2 участка пр. Конотопа 1886 г. мая 2 дня

Помощн. Исправл. [illegible]

7285 №

Въ Конотопское Уѣздное

Полицейское Управленіе.

Имѣю честь покорнѣйше просить Полицейское Управленіе распорядиться о вызовѣ въ помѣщеніе Управленія къ 10 часамъ утра 6 сего мая для строго по дѣламъ о нарушеніи Пол. Уст. слѣдующихъ, проживающихъ въ г. Конотопѣ лицъ:

1) Жандармскаго унтеръ-офицера Дмитрія Вѣрина, 2) прикащика въ рекламовомъ погребѣ Богдана, Кирилла Лапу (возвѣ пивной),

и Вульфа

3) Моисея Мирельмановъ, 4) Берку Аронова Кинзбурга, 5) Алексея Павлова Рычкина, 6) Ивана Васильева Каховского, 7) Федора Федорова Стеценка, 8) Ивана Герасимова Пипку, 9) Павла Степанова Лапу 1го 10) Павла Степанова Лапу 2го и 11) Степана Григорьева Гельбина. Последніе имѣютъ жительство Сарон-Святской церкви.

Помощникъ Надзирателя Верхн

№ 1338.

№ 4000

~~227~~ 357

226

7 мая 1886 г. Кадомск. 2 ст.

Съ представленіемъ настоящаго нарушенія, имѣющаго донести Конотопскому Полицейскому Управленію что поименованные въ нарушеніи лица были вызваны и допрошены Помощникомъ Надзирателя Акцизныхъ сборовъ 1886 года Мая 6 дня

Помощ. Надзир. Дуг. [signature]

Приобщить къ дѣлу.

[signature]

Въ Конторѣ Главнаго Правленія Путей Сообщенія

№ 51.

Отъ Помощн. Акцизн. Надзират.

1 грамотн. 8 коп.

348

№ 3476

30 апреля 1886 г. Кѣдосл. 2 ст.

М. В. Д.

Конотопскому Уѣздному Полицейскому Управленію.

228

227

ЧЕРНИГОВСКОЕ

ГУБЕРНСКОЕ

ПО КРЕСТЬЯНСКИМЪ ДѢЛАМЪ

ПРИСУТСТВІЕ.

26 апреля 1886 года.

№ 1182

г. ЧЕРНИГОВЪ.

Губернское по крестьянскимъ дѣламъ Присутствіе предлагаетъ Полицейскому Управленію, согласно 3-му и примѣч. къ 7-му пунктамъ Высочайше утвержд. мнѣнія Государственнаго Совѣта отъ 8 Марта 1871 г. слѣдуемыхъ въ пользу Нотаріуса за совершеніе въ конторѣ его 3 данныхъ на пріобрѣтенныя крестьянами с. Крапивны: Матвѣемъ Григорьевымъ Сапѣемъ, с. Кошаръ Марфою Васильевою Зорихлою и с. Рябухъ Стоклою Андреевою Хитушенковою, посредствомъ выкупа

усадебныя и полевыя земли по 2 р. 60 к. а всего 7 р. 80 к. взыскать съ помянутыхъ крестьянъ которыя затѣмъ и представить въ Присутствіе.

Членъ Губернскаго Присутствія [illegible]

За Секретаря [illegible]

№ 1289

№ 3776

Получ. 17 Мая 18

Посыльное Управленіе поручаетъ для исполненія Приставу 2 Гольнскаго Дня 1886 года ~~Апрѣля~~ Мая 8 дня.

Посыльникъ Исправникъ: [illegible]

Секретарь [illegible]

29 Октября 1886 Ст. 2 349
Къ дѣлу 228

№ 1089

Съ представленіемъ настоящаго порученія имѣю честь донести Колотопскому Уѣздному Полицейскому Управленію, что деньги съ поименнованныхъ въ этомъ лицъ въ суммѣ семь рублей восемьдесятъ копѣекъ мною взысканны и отосланы въ Черниговское Губернское по крестьянскимъ дѣламъ присутствія при отношеніяхъ, отъ 9 сентября за № 1289. и 23 Октября за № 3591. которыя сданы въ Дмитровское Почтовое Отдѣленіе подъ росписки отъ 9 сентября за № 77 и 24 Октября за № 200. 1886 года Октября 27 дня

Приставъ 2 Стана С. Ад. Кузнецовъ

Аспиратор Патена

1928 р. Лютий	Ікрмедтор	758/1393	2.	15 00	30 00

~~230~~ 229

Надпись на рапортѣ Полицей-
скаго Надзирателя 1 уч. [illegible]
отъ Марта за № 1069 съ подпи-
скою жены Коллежскаго Секретаря
Александры Рѣзниковой
въ объявленіи ей отношенія
Сиротскаго Суда за № 61.

№ ~~330~~ 3030 30 Апрѣля 86 г.

Переписка съ подпискою ото
Сланавъ Путивльскій
Сиротскій Судъ.
Вѣрно: Столоначальникъ Гартуръ

Надпись на отношеніи Путивльскаго Сиротскаго Суда отъ 5 Марта за № 1 объявленіи жительствующаго Секретаря Александра Мусаиловича Рѣзниковой объявленіи отъ опекунства мужа Федора Рѣзникова по имѣнію Анны Сыромятниковой по назначеніи опекуна Семена Переверзева и въ отказѣ оневыдачѣ копіи опекунскаго отчета и приходо-расходной книги за 1885 годъ за не оплатою гербовымъ сборомъ.

№ 2071. 20 Марта 1886 года.

Поручено для исполненія Полицейскому Надзирателю 1 участка г. Конотопа.

Вѣрно: Столоначальникъ Партура.

662
1/29
361.
11.

№ 6938 23 Іюля 1886 г. Р30 314

№ 1995

Перепискуэтуваетъ ~~[illegible]~~ ст. 2
въ Бѣлокаменскомъ Михайловскій
2 стя гердовымъ маркамъ при
сестьвъ Конотопское Полицей
ское Управленіе честь честно
представить. 30 Іюня 1886 года
Приставъ [illegible]

13 231 347 ~~232~~

Выписка на предписаніи Черниговской Казенной Палаты отъ 4 Марта за № 1976 о взысканіи съ дочери Дѣйствительнаго Статскаго Совѣтника Маріи Владимировой Мирошковской Цыбинской 40 коп. пени за несвоевременный взносъ мельницы за безсмѣздный переходъ имущества.

№ 2011. 13 Марта 1886 года

Поручено для исполненія Приказу 3 Конотопскаго Стана.

Вѣрно: Столоначал Парпуш

Надпись на рапортѣ Пристава 3 Кон-
тонскаго Стана отъ 8 Апрѣля 1886 г.
объясненіемъ, что старая Мирайловская
Цыбинская проживаетъ въ г. Кіевѣ, а
опекунъ ея Андрей Мирайловскій-
Цыбинскій проживаетъ на Ст. Кон-
тонъ.

№ 3249 30 Апрѣля 1886 года

Поручено для исполненія Полицейскому Надзирателю 1 участка Конста-

Kleinjung 94. Aug. 2. 16.

1087.

8 к.

233

232

ченіи отъ умопомѣшательства умеръ 26 Февраля сего 1886 года и что по удостовѣренію лицъ, близко знавшихъ Г. Михайловскаго, онъ ни какого имущества, кромѣ носимаго платья, не имѣлъ, при чемъ предложилъ взыскать съ Г. Михайловской двѣ гербовыя марки 60 коп. достоинства для доставленія въ Департаментъ.

Вслѣдствіе сего Управленіе Государственными Имуществами предлагаетъ Полицейскому Управленію объявить о семъ за роспискою проживающей въ м. Батуринѣ вдовѣ Михайловой со взысканіемъ

1226

50

Конотоп, друк.

30 Апреля 1886. Канц. 2 ст.

М. Г. И. А. 7778

УПРАВЛЕНІЕ
ГОСУДАРСТВЕННЫМИ
ИМУЩЕСТВАМИ
Черниговской губерніи.

27 Апреля 1886 года.

№ 1892

г. ЧЕРНИГОВЪ.

Коллежскому Асессору Полицейскому Управленію.

Лѣсной Департаментъ отъ сего Апрѣля за № 7778 сообщилъ Управленію для объявленія проживающей въ м. Сатурнинѣ вдовѣ Штабсъ-Капитана Аннѣ Михайловской, что сынъ ея бывшій Столоначальникъ Лѣснаго Департамента, Статскій Совѣтникъ Михайловскій, находившійся въ больницѣ Св. Николая Чудотворца на излѣ-

995

Такъ какъ при перепискѣ не при-
ложено 2 гербовыхъ марокъ въ к.
достоинство, потому Конотопское Уѣзд-
ное Полицейское Управленіе
возвращаетъ Приставу 1 Батурин-
скаго Стана, для истребованія
отъ Михайловской упомянутыхъ
марокъ и представленія въ Поли-
цейское Управленіе. 1886 года
Іюня 5 дня

Исполн. Е. [illegible]

Въ Уѣздъ Мая 21 дня настоящаго
отношенія объявленно

№ 4709

24 мая 1886. Кадомъ 2 ст.

Съ 2 Марками
Приставу Михайловской Управленія въ Полицейское
Управленіе. Мая 21 дня 1886

Приставъ [illegible]

233

50

1093

24

двухъ гербовыхъ марокъ 60 коп.
достоинства и по исполненіи сего
съ представленіемъ росписки и
марокъ донести Управленію.
Управляющій Государ-
ственными Имуществами

Дѣлопроизводитель [illegible]

№ 1484 Татуринъ

Мая

Полицейское Управленіе поручаетъ для исполненія Приставу Татуринскаго Стана 18 Двода
~~Апрѣля~~ Мая 8 дня
Помощникъ Исправника [illegible]

Секретарь [illegible]

~~235~~ 234 ~~345~~

Надпись на отношеніи Приказа Гласного Общества отъ 22 Марта за № 1483 о основаніи кожевенной дѣла дѣйствительному Виктору Федоровичу.

№ 2544. 28 Марта 1888 года.

Получено для исполненія Приказу Колошинскаго Стана.

Надпись по рапорту Пристава Экономическаго Стана отъ 8 Апрѣля за № 1048 съ росписокою Артиста въ полученіи имъ подвѣтки для доставленія Ф. Федоровичу.

№ 3243 30 Апрѣля 1888 года

Росписка какъ исполненная прецѣдо вождена Приставу Участка г. Нѣжина.

№ 3663

27 Апрѣля 1886 г. 344

Конотопскому Уѣздному Полицейскому Управленію.

235

М. В. Д.

ЧЕРНИГОВСКОЕ ГУБЕРНСКОЕ ПО КРЕСТЬЯНСКИМЪ ДѢЛАМЪ ПРИСУТСТВІЕ.

23 Апрѣля 1886 года.

№ 1138

г. Черниговъ.

Губернское по крестьянскимъ дѣламъ Присутствіе предлагаетъ Полицейскому Управленію, согласно 3-му и примѣч. къ 7-му пунктамъ Высочайше утвержд. мнѣнія Государственнаго Совѣта отъ 8 Марта 1871 г. слѣдуемыхъ въ пользу Нотаріуса за совершеніе въ конторѣ его 1 данной на пріобрѣтенную крестьянином с. Кратинвны Ешевыскомъ Захарьевымъ Малышемъ посредствомъ быкуна усадебныя и полевыя земли 2 р. 60 к. взыскать съ помянутого крестьянина которыя затѣмъ и представить въ Присутствіе.

Членъ Губернскаго Присутствія [illegible]

Секретарь [illegible]

№ 1220 Подъ 17 Мая 1886 года Полицейское Управленіе получаетъ Конотопскаго Уѣзднаго Полицейскаго Управленія 8 стана. 1886 г. Мая 8 Полицейскій Секретарь [illegible]

Секретарь [illegible]

5225 №

№ 1510

15 Апр. 86 г. 2 ст.

Спредставлением настоящей переписки имѣю честь донести Конотопскому Полицейскому Управленію, что взысканно съ поименованнаго (переписки) въ настоящей перепискѣ крестьянина Малыша денег 2 рубля 60 коп., въ пользу Натариуса, сего числа при рапортѣ за № 1290, отправлено въ Черниговское Губернское по крестьянскимъ дѣламъ присутствіе, черезъ Ремизровскую почтовую контору изданы подъ квитанцію 14. Іюля за № 114. 1886 года Іюля 13 дня

№ 1290

Приставъ 2го Ровенскаго Стана А. Цуревъ

346

~~237~~ 236

Съ препровожденіемъ переписки Колотовское Полицейское Управленіе имѣетъ честь увѣдомить Черниговское Губернское по крестьянскимъ дѣламъ Присутствіе, о содержаніи донесенія Приставова 2 Ковенскаго стана за № 1290. 188 г.

Іюля 19 дня

6540

Конотопскому уѣздному
полицейскому упров.

№ 1138. Чер. Губ. в Ром. при

ПРИСУТСТВ.

ЧЕРНИГОВЪ 25 АПР. 1886 ПОЧТ. КОНТ.

237 ~~238~~ 243

1881 года Июня 18 дня. Дано сие
[illegible]
Свидетельство Государственного
[illegible]
Канцелярии дано 18
[illegible]
[illegible]
[illegible]

337

1886 года 23 Апрѣля. Присланное изъ Черниговской Духовной Консисторіи свидѣтельство за № 3336 о принадлежности къ личному почетному гражданству получилъ Петръ Ищенко

Приставъ Дидевичъ

238

№ 2341

19 марта 1886 г. Недельная 2 ст.

334

Указъ ЕГО ИМПЕРАТОРСКАГО ВЕЛИЧЕСТВА, САМОДЕРЖЦА ВСЕРОССІЙСКАГО изъ Черниговской Духовной Консисторіи, Конотопскому Новицкому Управленію

~~240~~ 239

По указу ЕГО ИМПЕРАТОРСКАГО ВЕЛИЧЕСТВА, Черниговская Духовная Консисторія препровождаетъ при семъ для врученія живущему въ семъ Крапивномъ мещанину Петру Іоаннову изготовленное по просьбѣ его свидѣтельство о принадлежности его по рожденію къ мѣстному почетному гражданству. Марта 15 дня 1886 года.

№ 3387

Членъ Консисторіи Протоіерей Іоаннъ Гуриновъ

Секретарь И. Злотниковъ

Столоначальникъ И. Недерский

Дѣло 4-го стола.
1886 года № 130

№ 2361.

№ 870

Получ. 3 Февраля 1886 г.

Полицейское Управленіе поручаетъ къ исполненію приставу 2 Голенского стана. 1886 г. марта 30 дня.

Исправника [illegible]

Секретарь [illegible]

1281

22

28

№ 3693

27 Апрѣля 1886 г. 2 на до

Порученіе это съ подписскаго Петра Ющенка имѣ

честь представить въ Конотопское Полицейское Упр

Приставъ 2 стана Дидевичъ

1886 года 25 Апрѣля

№ 870.

Пріобщить къ дѣлу.

По мон. Исправника К. Мирошинъ

Бер

Зд

19

158

4 дн.

1257.

442

26 Апреля 1886 Кодокл. 2 ст.

336

241

№ 3590

М. В. Д.

ЕРНИГОВСКАГО

БЕРНСКАГО

ПРАВЛЕНІЯ.

Губернской Чертежной.

Апрѣля 1886 года.

№ 1367.

ЧЕРНИГОВЪ.

Въ Конотопское Уѣздное Полицейское Управленіе.

Губернская Чертежная, согласно журнальному опредѣленію, состоявшемуся 21 Марта 1886 года, препровождая при семъ платежное объявленіе объ уплатѣ девяти рублей сорока четырехъ копѣекъ Казначейство, слѣдующихъ съ владѣльца дачи с. Рябухъ Конотопскаго уѣзда, Коллежскаго Регистратора Іосифа Иванова Сологуба, живущаго въ с. Грицовкѣ, Конот. уѣз. за командированіе уѣзднаго Землемѣра Тудоровскаго по его участку земли подъ № въ дачу с. Рябухъ, въ 1885 году для возобновленія межевыхъ признаковъ участка подъ названіемъ Сологубово-Болото, — проситъ Полицейское Управленіе передать то платежное объявленіе по принадлежности и наблюсти за внесеніемъ этихъ денегъ въ Казначейство.

Губернскій Землемѣръ [signature]

Дѣлопроизводитель [signature]

№ 3590

№ 1308

Получ. 17 Іюля 1886 г.

Полицейское Управленіе поручаетъ къ исполненію приставу 2-го Голенскаго стана.

1886 г. Апрѣля 30 дня.

Помощникъ Исправника Гирамъ

Секретарь Стефанов

~~243~~ 337
247

Реестръ деньгамъ, слѣдующимъ ко взысканію, на основаніи Свод. Меж. Законовъ ст. 180, 186 и 314.

№ по недоимочному реестру.	Имя и фамилія владѣльца и предметъ межеваго дѣла.	Прогонныхъ.		Суточныхъ.		На чертежные матеріалы.		ИТОГО.	
		Руб.	Коп.	Руб.	Коп.	Руб.	Коп.	Руб.	Коп.
	Коллежскій Регистраторъ Іосифъ Ивановъ Силогубъ имѣетъ уплатить. — .. —	4.	14.	4.	80.	..	50.	9.	44.

Рѣзолюція Владимірскаго Маслова

№ 11381

29 Октября 1886 г.

Ст. 2
Докл. по Губ. Пр.
по Губ. Чертежам

№ 2308

Съ представленіемъ настоящаго порученія Имѣю честь донести Конотопскому Уѣздному Полицейскому Управленію, что деньги въ сумме 9 руб. 44 коп. съ Сахаловой взысканы и сданы въ Конотопское Казначейство подъ квит. 21 Октября за № 6964. 1886 г. Октября 27 дня

Приставъ 2 стана. А. Щуревичъ

5 Ноября

№ 3589

2441

338

16 Апреля 1886. Кодекс. 2 ст.

243

СОБСТВЕННАЯ
УДАРЫНИ ИМПЕРАТРИЦЫ
КАНЦЕЛЯРІЯ.

Въ Конотопское Уездное
Полицейское Управленіе.

Апреля 1886 г.

№ 1669

С.-Петербургъ.

Собственная Государыни Императрицы Канцелярія покорнѣйше проситъ Конотопское Уездное Полицейское Управленіе объявить проживающему въ селѣ Облачевѣ Дворянину Александру Иванову Корневскому

что, вслѣдствіе множества прошеній о пособіи на Высочайшее Имя Ея Величества поступающихъ и невозможности удовлетворить всѣхъ просителей, просьба его оставлена безъ послѣдствій.

~~Приложені для возврата по принадлежности~~:

№ 1422 Старшій Чиновникъ Катаминъ

№ 3589

Полицейское Управленіе поручаетъ къ исполненію приставу 1-го Батуринскаго стана.

1886 г. Апреля 30 дня.

Помощн. Испр. Управл.

Секретарь Стефанов

Люрий	Ант. г. 5.	626						4 кор.	4 кор.		80					

№ 5483

№ 1442

15е Іюня 1886. Къ докл. 2 ст.

244

Ваше Кирилловское Преосвященство

Канатовское Пащенское Управление

Грамотъ 18 Іюня 1886 г.

Приказъ Г. Сакаръ Н. Павлов

Къ оръну

٨٧.

~~246~~ 245 ~~331~~
26 Апрѣля 1886 г. Кодокл. 2 ст.

№ 3591

М. В. Д.

ЧЕРНИГОВСКАГО
ГУБЕРНСКАГО
ПРАВЛЕНІЯ.

По Губернской Чертежной.

21 ~~Марта~~ Апрѣля 1886 года.

№ 1380.

ЧЕРНИГОВЪ.

Въ Конотопское
Уѣздное Полицейское Управленіе.

Губернская Чертежная, согласно журнальному опредѣленію, состоявшемуся 21 Марта 1886 года, препровождая при семъ платежное объявленіе объ уплатѣ тридцати трехъ рублей восьмидесяти трехъ копѣекъ

Казначейство, слѣдующихъ съ владѣльца дачи с. Священника Виктора Ѳедоровича Ѳедоровича, живущаго въ селѣ Великомъ Самбурѣ, Конотопскаго уѣзда за командированіе уѣзднаго землемѣра Тудоровскаго (по его участку земли подъ) ~~№~~ въ дачѣ с. Великого Самбура, въ 1885 году для возобновленія межевыхъ признаковъ по межамъ участковъ 1, 2, 3, 4 и 5 мѣстъ, —проситъ Полицейское Управленіе передать то платежное объявленіе по принадлежности и наблюсти за внесеніемъ этихъ денегъ въ Казначейство.

Губернскій Землемѣръ Ковалевъ

Дѣлопроизводитель Маслов

№ 1481

5 Мая 86 г.

№ 3591

Полицейское Управленіе поручаетъ Комисполненію приставу 3го Конотопскаго стана.

1886 г. Апрѣля 30 дня.

Полицеймейстеръ Исправникъ Гераль

№ 7493

Секретарь Стефанов

6 Августа 1886 г. Ст. 2

К докладу

1481

Конотопскому Уѣздному Полицейскому Управленію честь имѣю донести, что означенныя въ сей день сданы въ Конотопское Казначейство 25 Іюля 1886 года подъ квитанцію № 3927. 1886 г. Августа 4 дня.

Приставъ Мысковъ

247 246 334

Реестръ деньгамъ, слѣдующимъ ко взысканію, на основаніи Свод. Меж. Законовъ ст. 180, 186 и 314.

№ по недоимочному реестру.	Имя и фамилія владѣльца и предметъ межеваго дѣла.	Прогонныхъ.		Суточныхъ.		На чертежные матеріалы.		ИТОГО.	
		Руб.	Коп.	Руб.	Коп.	Руб.	Коп.	Руб.	Коп.
	Священникъ Викторъ Өедоровичъ Өедоровичъ имѣетъ уплатить. —	24.	33.	9.	..	–	50.	33.	83.

Рѣзоизводитель Маслов

В. Самбаръ

1928 г.
Новгород

Сальдо

— " —

	11 07	98.900	104.25
Пенсіонъ	1/9	900	4 50

М. Ю.

№ 3596

ЕБНЫЙ СЛѢДОВАТЕЛЬ
КУРСКАГО
УЖНАГО СУДА
1-го участка
ОЧАНСКАГО УѢЗДА
ПАКАРИНЪ.

...ня 22 дня 1886 г.

№ 337

г. Короча

26 Апрѣля 1886 г. Кидаклъ 2 ст.

334

247

Въ Конотопское Уѣздное Полиц. Управленіе.

Честь имѣю просить Полицейское Управленіе объявить живущему на ст. Бахмачъ Либ.-Ром. мел. дор. еврею Россіенскому мѣщану Лейзеру Еселеву Блохъ, что дѣло по обвиненію его въ незаконной торговлѣ хлѣбомъ на ст. Прохоровка вмѣстѣ съ симъ за № 338 отослано мною для даль-

нѣйшаго направленія въ Курскую Казенную Палату на основаніи 1179 ст. уст. уг. суд.

И. д. Суд. Слѣд. Пакарин.

№ 1506.
Барсачъ

№ 3596

14 Мая

Полицейское Управленіе поручаетъ Коменполненію Приставу 1-го Батуринскаго стана.

1886. ~~Апрѣля~~ Мая 4 дня.

Полицм. исправника Рыжаковъ

Секретарь Степанов

а48 ~~333~~

1886 года Мая 23 дня на стоящее отношеніе Судебнаго слѣдователя о передачѣ дѣла въ Курскую коренную палату мнѣ объявлено. Мѣщанинъ Лейзеръ Есеневъ Бровъ

Объявляетъ приставъ Ивас

№ 4873

29 мая 1886 года 2 ст.

Росписку Блоха честь имѣю представить въ Конотопское Полицейское управленіе.

Приставъ Ивас

№ 1506

24 Мая 1886 года

Прiобщить къ дѣлу
[illegible]

Г. Конотопъ (Черниговскій)

Въ Уѣздное Полиц. Управленіе.

№ 337

Суд. Слѣд. 1 уч. Корнгаленск. уѣзда

КОРОТА 21 АПР. 1885

СУДЕБНАГО ... УѢЗДА

КОНОТОПЪ 25 ... 1885

КОНОТОПЪ ЗАГОНЪ № 1 25 АПР.

Наименованіе отношенія Конотопской Городской Управы отъ 21 Августа 1870 года о наблюденіи чиновника Полиціи для оказанія содѣйствія содержателю ярмарковыхъ площадей отпечатанному Вели Чиновскому при взысканіи ихъ цѣна съ торговцевъ.

№ 3419. 21 Апрѣля 1886 года

Поручено Полицейскому Надзирателю Участка Конотопа и Уѣзда Конотопская Городская Управа.

1927 р. Н совтень	Сальдо												14 дг.			42	00
	— " —										крем		14.			42	00
	Маг. с. тг.	4.						2 дн.	4	41.	8	82					

К. Р. № 983 346

250

1886 года Апрѣля 6 дня. Отношеніе Сосницкаго Полицейскаго Управленія отъ 21 марта за № 2500, о выдачѣ паспортовъ переселенцамъ купившимъ землю въ Закубанской области мнѣ объявлено и возвращенное копію купчей крѣпости и прошеніе мое получилъ повѣренный Козакъ Василій Журавель

Вручилъ Приставъ [illegible]

393.

Зог. 2.10. 10 [illegible]

21 [illegible]

№ 3751

~~252~~ 343

251

11го Апрѣля 1886.
Издѣлъ 2 ст.

Росписку Журавля честьнаго
представителя Конотопское
Полицейское управленіе.

Приставъ Шавель
№ 983
7 Апрѣля 1886 года

Къ дѣлу.

	С.-Сыр.	218						1 кус.			25				
	Апр. г. 3.	228						10 дн.			30 00				
	Мар. с. м.	242						20			60 00				
	Апр. г. 2.	257						14			42 00				

252 ~~253~~ 344

Надпись на отношеніи Конотопской Городской Управы отъ 31 Апрѣля за № 569 о командированіи Чиновника Полиціи съ вѣдомостями и тетрадями за 1885 и 1886 годъ для повѣрки со счетами Управы.

№ 3014 21 Апрѣля 1886 года

О командированіи Бухгалтера Управы для повѣрки счетовъ просить Конотопскую Городскую Управу.

Вѣрно: Столоначальникъ Парпуръ

Сергѣевъ Ленгерсъ

1955 / 1773 35 д

1016

3 д. 115 дом.

283 5 Апреля 1886 г. Апрѣля 2 ст. 344

Указъ ЕГО ИМПЕРАТОРСКАГО ВЕЛИЧЕСТВА, САМОДЕРЖЦА ВСЕРОССІЙСКАГО,
изъ Черниговской Духовной Консисторіи, Коломенскому Уѣзд-
ному Полицейскому Управленію.

По указу **ЕГО ИМПЕРАТОРСКАГО ВЕЛИЧЕСТВА**, Черниговская Духовная Консисторія, по выписки изъ указа, по сенатской типографіи Московскихъ Вѣдомостей за Іерономаха Іоасафа Іерономаха Іоасафа Іерономаха Іоасафа

славенія, нашенія рясы и клобука и между прочимъ въ такій короткій періодъ времени не поступало никакихъ одобрительныхъ о немъ отзывовъ отъ Настоятеля, то пока ясно продолжить Іеромонаху Филарету нести прежнюю епитимію безъ измѣненія. Апрѣля 2 дня 1886 года.

Чинъ Консисторіи, Священникъ В. Митькевичъ.

Секретарь И. Зефировъ

Столоначальникъ Бурмановъ

№ 1383

254 ~~255~~ 347

№ 2989

Полицейское Управленіе поручаетъ приставу 1-го Батуринскаго стана объявить осень подъ отдѣльную росписку Шмерки Аршавскому.

1886 г. Апрѣля 29 дня.

Полицм. исправника Сирана

Секретарь Стеуроновъ

1886 года Мая 9 дня указъ отдѣленъ Объявленно Шмерка Аршавски

Объявлялъ Приставъ [illegible]

Въ Полицейское Управление

№ 3953

[illegible]

[illegible]

[illegible]

№ 2240

255 ~~256~~ 342

15 марта 1886.
Кадыкл. 2 ст.

НѢЖИНСКАЯ
УѢЗДНАЯ
ЗЕМСКАЯ УПРАВА.

14 Марта 1886 г.

№ 558

г. Нѣжинъ.

Въ Конотопское Полицейское Управленіе.

Уѣздная Земская Управа имѣетъ честь покорнѣйше просить Полицейское Управленіе объявить Фельдшеру съ Гирячки Шостеку, что публикація объ утерѣ свидѣтельства примечатана 8 Сентября 1885 г. въ № 35 Черниговск. губ. ведом. —

Зем. Предсѣдатель Ивенъ Ерашевъ

№ 1073 26 Марта 86 г.
Полицейское Управленіе подписываетъ къ исполненію приставу 3го Конотопскаго стана. 1886 г. марта 24 дня.
Помощникъ Петръ Дмитріевъ

Секретарь Стефанъ

№ 1655

1886 года Марта 29 дня, Сообщение Нѣжинской Уѣздной Земской Управы отъ 14 Марта сего года за № 358 мнѣ объявлено. Фельдшеръ Ив. Шостакъ

№ 3057

№ 1073

6 Апрѣля 1886 г. 2 дня

Въ Конотопское Уѣздное Полицейское Управленіе имѣю честь представить росписку Шостака въ объявленіи ему содержанія настоящаго порученія. 1886 года Апрѣля 4 дня

Приставъ Мысловъ

Кадѣлу.

341
256
257

Въ Конотопское Уѣздное Полицейское Управленіе

№ 1073

Рапортъ

Пристава Встана

1889

| | | |

257 ~~258~~ ~~313~~

№ 3865

1го Мая 1886
Кдокл. 2 ст.

№ 1437

Поручается подписком Сычева и удостоверен имѣю честь представить въ Конотопское Уѣздное Полицейское Управленіе 1886 года Апрѣля 30 дня

Полицейскій Надзиратель [illegible]

№ 3865

Переписку эту съ росписокою и истребованнымъ отъ Сычева Свидѣтельствомъ Конотопское Уѣздное Полицейское Управленіе имѣетъ честь препроводить въ Канцелярію Совѣта Императорскаго Московскаго Университета 1886 года Мая 6 дня

Помощникъ Исправника: Н. Мрамчевъ

Секретарь

МИНИСТЕРСТВО
НАРОДНАГО ПРОСВѢЩЕНІЯ.

КАНЦЕЛЯРІЯ СОВѢТА
ИМПЕРАТОРСКАГО
Московскаго Университета.

МОСКВА.
Марта 27 дня 1886 года.
№ 807

№ 2904

258 318

3го Апрѣля 1886 г. Кадомъ 2 ст.

Въ Конотопское Уѣздное
Полицейское Управленіе.

Препровождая поименнованные въ прилагаемой описи документы для выдачи Аптекарскому ученику изъ крестьянъ Парфенію Сычеву, жительствующему въ Аптекѣ Бѣляева,

Канцелярія Совѣта Московскаго Университета имѣетъ честь покорнѣйше просить Полицейское Управленіе о доставленіи росписки г. Сычева въ полученіи означенныхъ документовъ, а равно объ истребованіи отъ него временнаго свидѣтельства на степень Аптекарскаго Помощника, выданнаго Ректоромъ Московскаго Университета отъ 1го Ноября 1885 года за № 2799 и о доставленіи таковаго въ Университетъ.

Секретарь Совѣта [signature]

26 Апрѣля 1886
Полицейское Управленіе, получаетъ
Коменсаленію Полицейскому 4 сотника
тамъ г. Конотопа Аптекарскаго Конотопа
1886 г. Апрѣля 10 дня.
К. Менгеленка выданъ
Секретарь [signature]

№ 2904

		Акт. 1. 17.	003				8		24		
		Кекасв. 1.	618.				20		6	00	
		Акт. 1. 13.	621.				5		15	00	
		5.	626.				14		42	00	

259 ~~219~~

Надпись на отношении Кролевецкой Мещанской Ратуши отъ 26 Марта за № 808 Лицензирова Денисовъ 3 повѣстокъ Обвиненій казачьихъ Александровъ Васильевичъ 11 инчуковъ, Кольцевскому Ремесленному Ивану Меньшевичу Лобасову и наслѣдникамъ Дворянина Ивана Федотовича Лукьянова.

№ 2874 3 Апрѣля 1858 года

Изъ Уѣзда Полковника Приказу Башуринскаго Стана и Полицейскаго Надзирателя 2 уч. Коломона.

Вѣрно: Столоначъ Карпуш

вѣренія, и просило о томъ, что если въ этомъ удостовѣреніи имя Федоръ вмѣсто Федота показано по ошибкѣ, то по исправленіи послѣдней прислать новое удостовѣреніе. На это Главный Штабъ отношеніемъ отъ 19 Декабря за № 6160 увѣдомилъ, что произведенный Высочайшимъ приказомъ 31 Мая 1812 г. въ Прапорщики въ бывшій 19 Егерскій полкъ Галайба въ формулярныхъ спискахъ названнаго полка за 1812.-1814 г.г. и Эстляндскаго пѣхотнаго полка за 1816 и 1817 годы названъ по имени и отчеству Федоръ (а не Федотъ) Ивановичъ; другаго же Офицера Галайбы, по имени Федотъ въ означенныхъ полкахъ на службѣ не состояло. По соображеніи вышеизложенныхъ обстоятельствъ Дворянское Депутатское Собраніе находитъ, что проситель Коллежскій Секретарь Семенъ Федотьевичъ Галайба право на потомственное дворянство основываетъ на заслугахъ отца своего Федота Ивановича Галайбы. Хотя показанныя въ представленномъ къ дѣлу аттестатѣ заслуги лица, коему этотъ аттестатъ выданъ, дѣйствительно даютъ право на дворянство, но пользованіе имъ, при настоящихъ обстоятельствахъ дѣла, не можетъ быть распространено на просителя Галайбу и его сыновей такъ какъ его собственное объясненіе, а равно и представленное метрическое свидѣтельство показываютъ, что онъ

рожденъ отъ Штабсъ Капитана Федота Ивановича Галайбы, о производствѣ коего въ чинъ, дающій право на дворянство, патента не имѣется, а безъ сего послѣдняго право на дворянство не можетъ быть установлено. Удостовѣреніе Главнаго Штаба принимается за документъ, замѣняющій патентъ, но въ данномъ случаѣ, удостовѣреніе Штаба не даетъ основанія къ присвоенію просителю Галайбѣ права на дворянство, такъ какъ оно свидѣтельствуетъ о производствѣ въ чинъ Федора Галайбы, а не Федота, отъ коего проситель ведетъ свое происхожденіе. Для того, чтобы имѣющіеся при дѣлѣ документы могли служить доказательствомъ права на дворянство, необходимо доказать, что Штабсъ Капитанъ Галайба ошибочно наименованъ Федоромъ, а что вмѣсто сего слѣдуетъ его называть именемъ Федотъ, и что сей послѣдній, а не Федоръ Галайба произведенъ въ чинъ дающій право на дворянство. Что касается аттестата, на которомъ основываетъ проситель свое право, то таковый безъ представленія патента не можетъ служить доказательствомъ; съ другой стороны нижеслѣдующее обстоятельство возбуждаетъ сомнѣніе о настоящемъ имени лица, показаннаго въ этомъ аттестатѣ: а именно въ гравопи-

саніи - имена Федоръ и Федотъ различаются только двумя буквами: р и т; - поставленныя на одномъ и томъ же мѣстѣ буква р. будетъ означать имя Федоръ, а буква т - имя Федотъ; въ томъ мѣстѣ аттестата, гдѣ написано имя Галайбы, оказывается пятно изъ чернила между буквами о и ъ; пятно на столько значительное, что лишаетъ возможности сказать: была ли между означенными буквами: о, и ъ поставлена буква р, означающая имя Федоръ, или буква т, означающая имя Федотъ. По изложеннымъ соображеніямъ Дворянское Депутатское Собраніе Опредѣлило: ходатайство Коллежскаго Секретаря Семена Федотьева Галайбы о внесеніи его съ сыновьями въ родословную книгу оставить безъ удовлетворенія, о чемъ и объявить ему чрезъ Конотопское Уѣздное Полицейское Управленіе, съ возвращеніемъ Галайбѣ представленныхъ имъ подлинныхъ документовъ. -

Дворянское Депутатское Собраніе препровождая при семъ аттестатъ о службѣ Штабсъ Капитана Галайбы, и три метрическія свидѣтельства о рожденіи просителя Семена Галайбы и сыновей его Георгія и Ивана, а также призывное свидѣтельство за №1210, имѣетъ честь покорнѣйше просить Полицейское Управленіе поручивъ документы эти г. Галайбѣ за роспискою, объявить ему содержаніе вышеизложеннаго постановленія Собранія.

Губернскій Предводитель Дворянства Неплюс

Секретарь Дворянства [illegible]

ідкіля одержа	
Кому відпущен	
Сальда	
Сальдо.	
ач. с. ш	
в - Зильберб	
д. г. 8.	
" 2.	
ач. с. ш.	
ік. Проф. в	
д. г. 1.	
" 13.	
" -	
" 3.	
" 4.	
ік. Проф. в	
д. г. 8.	
" 5.	
" 11	
в - Зильберб	
" -	
" -	
ач. с. ш.	
д. г. 7	
" 16.	
" 3.	
" 16.	
" 3.	

1886 года Мая 6 дня Даю сію подписку Приставу 1 Батуринскаго Стана въ томъ, что содержаніе отношенія Черниговскаго Дворянскаго Депутатскаго Собранія отъ 26 Марта сего года за № 128, послѣдовавшаго въ Конотопское Полицейское Управленіе, опричинѣ неутвержденія меня съ сыновьями въ потомственномъ Дворянствѣ, мнѣ объявлено, и приложенные при ономъ три метрическія Свидѣтельства о рожденіи меня и сыновей моихъ, причитаемое Свидѣтельство за № 1210 и Аттестатъ о службѣ отца моего Штабсъ Капитана Галайбы получилъ. Коллежскій Секретарь Семенъ Федотовичъ Галайба

Оливинъ Приставъ [illegible]

	Дмитр. з. Каб.	215.						3 шт.	15 шт.			30					
Лютий	Укрмедторг.	751/2765	1/2 дг.	-	46.		- 23.										
			1 1/2	:	63		95										

№ 2756

30 марта 1886 г.
Кн. докум. 2 ст.

312

263

МИНИСТЕРСТВО
ВНУТРЕННИХЪ ДѢЛЪ.

ЧЕРНИГОВСКОЕ
ДВОРЯНСКОЕ ДЕПУТАТСКОЕ
СОБРАНІЕ.

Марта 1886 года.

№ 128.

Г. ЧЕРНИГОВЪ.

Въ Конотопское Уѣздное Полицейское Управленіе

По указу Его Императорскаго Величества Черниговскому Дворянскому Депутатскому Собранію доложено: Коллежскій Секретарь Семенъ Федотовичъ Галайба, обратился въ Депутатское Собраніе съ ходатайствомъ о внесеніи его съ сыновьями Георгіемъ и Иваномъ въ родословную книгу дворянъ Черниговской губерніи, основывая права свои на дворянство на заслугахъ отца его Штабсъ-Капитана Федота Ивановича Галайбы, въ доказательство чего представилъ аттестатъ объ увольненіи отъ службы, выданный 10 Апрѣля 1818 г. за № 650; въ доказательство же происхожденія какъ своего такъ и сыновей проситель Семенъ Галайба представилъ метрическія свидѣтельства. Дворянское Депутатское Собраніе, принимая въ вниманіе во 1-хъ, что хотя поименованныя въ аттестатѣ Штабсъ-Капитана Галайбы заслуги и даютъ право на дворянство, но по разъясненію

Приложенное при семъ Документы выдать и постановленіе объявить подъ отдѣльную росписку — Полицейское Управленіе получаетъ приставу 1-го Батуринскаго стана. 1886 г. Апрѣля 9 дня.
К. Неправа [illegible]

Секретарь Стефанов

№ 2756

Правительствующаго Сената Департамента Герольдіи одинъ аттестатъ не составляетъ доказательства этаго права, въ подтвержденіе же его долженъ быть представленъ подлинный патентъ на производство въ тотъ чинъ съ которымъ сопряжено пріобрѣтеніе потомственнаго дворянства и во 2-мъ, что за объявленіемъ этаго обстоятельства просителю Галайбѣ, онъ отозвался, что патентовъ на производство отца его Федота Галайбы въ чины не имѣется. Собраніе просило Главный Штабъ сообщить удостовѣреніе о производствѣ Федота Иванова Галайбы въ чинъ Прапорщика. Вслѣдствіе этаго Главный Штабъ прислалъ удостовѣреніе, составленное 24 Октября 1885 года за № 5262, въ которомъ изложено: „Высочайшимъ приказомъ 31 Мая 1812 года произведенъ изъ дворянъ Дворянскаго полка въ Прапорщики въ 19 Егерскій полкъ Галайба, который въ формулярномъ спискѣ, доставленномъ отъ помянутаго полка за вторую половину того же 1812 года, названъ по имени Ѳедоръ, по отчеству Ивановъ и показанъ изъ дворянъ Черниговской губерніи, а въ чинъ Прапорщика согласно съ Высочайшимъ приказомъ." Депутатское Собраніе принимая во вниманіе, что оно просило удостовѣренія о производствѣ въ чинъ Федота, а не Федора Галайбы, вновь относилось въ Главный Штабъ, съ препровожденіемъ выданнаго имъ удосто-

~~265~~
264

№ 4281

11го Мая 1886. Къ докл. 2 ст.

Росписку Галлайды честь имѣю представить въ Конотопское Полицейское управленіе.

Приставъ [illegible]

№ 1247

9 Мая 1886 года

Приобщить къ дѣлу:
Помощ. Исправ. [illegible]

№ 1109

31 Марта 86 г.

~~266~~ 207
265

№ 2482

Копію эту для исполнения поручить Приставу 3 Колонтовского стана. 1886 года Марта 28 дня

Помощникъ исправника Гирамъ

Секретарь Стефановъ

13	1379	1382	1386
5	20	147	30

№ 4121

№ 1109

8го Мая 1886. Издано 2 л.

Въ Конотопское Уѣздное Полицейское Управленіе имѣю честь представить настоящее порученіе по опубликованіи. 1886 года Мая 6 дня.

Приставъ Мыковъ

Приобщить къ дѣлу.

Земство № 2482 22 Марта 1886 г. Кадон. Копія ~~267~~ 306

Черниговской Губерніи Въ Конотопское Уѣздное

Конотопская Полицейское Управленіе 266

Уѣздная

Земская Управа.

Марта 22 дня 1886 г.

№ 760

г. Конотопъ

Конотопская Земская Управа честь имѣетъ покорнѣйше просить Конотопское Полицейское Управленіе, сдѣлать распоряженіе объ объявленіи жителямъ города Конотопа и Конотопскаго Уѣзда, что для производства въ текущемъ году на слѣдующее трехлѣтіе выборовъ Земскихъ гласныхъ, Управою составлены списки лицъ имѣющихъ право участвовать въ выборахъ непосредственно или черезъ уполномоченныхъ

а также вѣдомость сельскимъ обществамъ
Списки эти и вѣдомости будутъ открыты
въ Управѣ 20 Апрѣля сего года почему, на основа-
ніи Ст. 17 и 18 правилъ о прив. въ дѣйствіе
Положен. о земскихъ учрежденіяхъ всякое ли-
цо имѣющее права на участіе въ выборахъ, и
почему либо невключенное въ избирательные
списки, можетъ объ этомъ заявить Управѣ до
26 Апрѣля; равнымъ образомъ каждое ли-
цо внесенное въ списокъ, въ теченіи того же
срока можетъ заявить Управѣ объ исключеніи
и въ списки тѣхъ, кои внесены въ оный нен-
равильно. подлинная за надлежащимъ под-
писомъ.

Съ подлиннымъ. Вѣрно. Столоначъ Гарпуръ

М. В. Д.

...РНИГОВСКАГО

...ЕРНАТОРА.

...о Канцеляріи.

...та 1886 года.

№ 11.

ЧЕРНИГОВЪ.

№ 2600

26 марта 1886 г.
Издан. 2 ст.

Циркулярно.

268 300

267

Г. г. Уѣзднымъ Исправникамъ Черниговской губерніи.

На основаніи Высочайше утвержденнаго 15 Марта 1884 года, описанія формы обмундированія и вооруженія чиновъ городской и уѣздной полиціи, напечатаннаго въ № 100 „Правительственнаго Вѣстника" за 1884 годъ, городовые должны носить револьверы на поясѣ въ кабурѣ изъ черной глянцевой кожи на оранжевомъ шнурѣ съ трехцвѣтной гайкой.

Вслѣдствіе сего предлагаю г. г. Уѣзднымъ Исправникамъ, если горо-

довые подвѣдомственныхъ имъ полицейскихъ командъ неснабжены револьверами, то потребовать отъ подлежащихъ городскихъ общественныхъ управленій, чтобы револьверы для городовыхъ, а равно кабуры, пояса и шнуры немедленно были пріобрѣтены и переданы въ распоряженіе Исправниковъ.

Подписалъ: Губернаторъ Ал. Анастасьевъ.

Скрѣпилъ: Правитель Канцеляріи Барсуковъ

Вѣрно: Помощникъ Правителя Канцеляріи А. [illegible]

308

~~369~~ 268

№ 2563

25 марта 1886 г. 2 [illegible]

М. Ю.
Мировой Судья
Шемахинскаго
Мироваго Отдѣла
№ 360.
„8" Марта 1886 г.
г. Шемаха
Бакинской Губерніи.

Въ Конотопское Уѣздное Полицейское Управленіе, Черниговской Губерніи.

По корнѣйше прошу оное Полицейское Управленіе объявить проживающей въ г. Конотопѣ въ домѣ Евгеніи Бабича, женѣ отставнаго Унтеръ Офицера Марфѣ Федоровой Галайбѣ по второму мужу, а по первому браку бывшей Безродной, что вмѣстѣ съ симъ при отношеніи за № 359, препровождены въ Московское Отдѣленіе Государственнаго

31. Марта 1886

№ 2563

Полицейское Управленіе поручаетъ къ исполненію Полицейскому надзирателю Участка г. Конотопа.
1886 г. марта 28 дня
[illegible]

Секретарь Стеранов

Банка по дѣламъ бывшей Московской Сохранной казны копіи съ разсчетнаго листа и протокола Шимахинскаго Мироваго Судьи, отъ 31 Мая 1875 года, о распредѣленіи капитала и имущества оставшихся послѣ смерти Коллежскаго Совѣтника Ивана Галайбы.

Мировой Судья [signature]

Секретарь [signature]

319
~~270~~
269

1886 года Апреля 1 дня отказъ Шимахинского Мирового судьи мнѣ объявилъ въ семъ и подписуюсь лично Отставного Унтеръ Офицера Мирфа Федорова Галайбы Азаса пера мотную росписался Конотопскій Мѣщанинъ Евгеній [illegible]

№ 302

8 Апреля 1886 г. 2 часа

№ 455

Порученіе поисполненія нижнею сего представить въ Конотопское Уѣздное Полицейское управленіе 1886 года Апрѣля 2 дня

Полицейскій Надзиратель [illegible]

Къ дѣлу.

Memen				1441.				1g			
"				1594				1g	2g		

№ 2771

31 марта 1886 г. 2 [illegible]

307

370

Указъ ЕГО ИМПЕРАТОРСКАГО ВЕЛИЧЕСТВА, САМОДЕРЖЦА ВСЕРОССІЙСКАГО, изъ Черниговокой Духовной Консисторіи, Конотопскому Уѣздному Полицейскому Управленію

По указу ЕГО ИМПЕРАТОРСКАГО ВЕЛИЧЕСТВА, Черниговская Духовная Консисторія

слушали переписку, возникшую по тремъ прошеніямъ жителя села Галенки, Конотопскаго уѣзда, козака Антона Андреева Рѣпы, поданнымъ въ Іюнѣ, Сентябрѣ и Декабрѣ 1885 года Епархіальному Начальству, въ которыхъ обвиняетъ церковнаго Старосту Галенской Преображенской церкви Василія Бороду въ употребленіи, будто бы съ корыстныхъ для себя видовъ, гнилого дерева, купленнаго у него на церковную сумму, въ постройку новой церкви. Вслѣдствіе данныхъ Консисторіею по сему предмету предписаній, Благочинный, Священникъ Димитрій Стопановскій, отъ 14го Февраля сего года за № 93, донося Епархіальному Начальству, что козакъ Рѣпа, какъ ему извѣстно, человѣкъ крайне пристрастный къ тяжбамъ, церковный же Староста Борода все дѣлаетъ добросовѣстно и безукоризненно, въ доказательство чего представилъ копію съ общественнаго приговора прихожанъ Преображенской села Галенки церкви, составленнаго 18го Августа 1885 года, въ которомъ они единогласно утверждая, что дерево пріобрѣтенное у Бороды совершенно хорошаго качества и при томъ Бородою продано по весьма дешевой цѣнѣ собственно съ благотворительною цѣлью въ пользу церкви и благодаря его заботамъ, они при скудныхъ средствахъ снискали возможность приступить къ постройкѣ церкви, находятъ, что Антонъ Рѣпа взвелъ несправедливый доносъ и наглую клевету на Бороду

№ 3741

и какъ онъ, Рѣпа, человѣкъ не благомыслящій, нарушающій общественное спокойствіе и стремящійся къ разстройству добрыхъ дѣлъ, какъ семейныхъ, такъ и общественныхъ, постановили: О злонамѣренныхъ и вредныхъ дѣйствіяхъ Рѣпы довести до свѣдѣнія Начальства и ходатайствовать подвергнуть Рѣпу за клевету и возмущеніе законному взысканію, и о не принятіи отъ него на будущее время никакихъ жалобъ и доносовъ; а также предложить общему сельскому сходу обѣихъ Галенскихъ приходовъ о выселеніи Рѣпы въ другую губернію какъ вреднаго члена общества. Приказали: Какъ изъ вышеизложеннаго оказывается, что взведенное Рѣпою на церковнаго Старосту Бороду обвиненіе и мѣстнымъ Благочиннымъ и всѣми прихожанами Галенской Преображенской церкви признано несправедливымъ, а доносчика Рѣпу общество признало возмутителемъ и вреднымъ членомъ въ своей средѣ: то по сему переписку эту оставить безъ послѣдствій, и на будущее время всѣ поступающія отъ Рѣпы по сему предмету жалобы или доносы также оставлять безъ всякаго разсмотрѣнія; о чемъ для объявленія Рѣпѣ и прихожанамъ названной церкви послать Конотопскому Уѣздному Полицейскому Управленію указъ. Марта 28 дня 1886 года.

Членъ Консисторіи Священникъ Трифонъ Стефановъ

Секретарь И. Зефировъ

Столоначальникъ Левченковъ

17 Апреля 1886 г.

305

271

№ 2771

Полицейское Управленіе поручаетъ къ исполненію приставу 2-го Голенскаго стана. 1886 г. Апрѣля 4 дня.

И. Исправника Пирамъ

Секретарь Смирновъ

№ 4059

7 мая 1886. Издокл. 2 ст.

Переписку эту съ подписокъ: казака Антона Ріоны, церковнаго старосты Василія Бородае и прихожанъ Голенской Преображенской церкви имѣю честь представить въ Конотопское Полицейское Управленіе.

Приставъ Дидеевъ

1886 года, 30 Апрѣля

№ 979.

Приобщить къ дѣлу.

Пирамъ

Ковтень | Листопад

131 17
416 73 | 685 95
94 51
43 61
136 02 | 111 49
20 03 | 29 34
3 -
3 50
32 -
41 57

Во Дмитровку
Приставу 2го Голенскаго
Стана
Отъ Кол. Полиц. Управленія
№ 2771

ДМИТРОВКА П.Д. 9 АПР. 1856 Черниговск. Губ.

КОНОТОПЪ 8 АПР. 1856

2

13 272 ~~273~~ ~~300~~

Надпись на отношеніи Конотопскаго Уѣзднаго Предводителя Дворянства отъ 21 Февраля № 174 съ препровожденіемъ пакета за № 309 для вручения Дворянину Михаилу Покотову.

№ 1654 28 Февраля 1886 г.

Поручено для исполненія Приставу Сатуринскаго Стана.

Вѣрно: Столоначальникъ

№ 2264 28 Марта 1886 года

По возвращеніи отъ Пристава переписка препровождена для исполненія въ Кіевскую Городскую Полицію.

Вѣрно: Столоначальникъ

№ 3508. 30 Апрѣля 1886 г.

По возвращеніи переписки изъ Кіевской Городской Полиціи поручено для исполненія Приставу Катуринскаго Стана.

Вѣрно: Столоначальникъ

№ 4711. 6 Іюня 1886 года

По полученіи отъ Пристава 1 Стана переписка съ росписокою препровождена въ канцелярію Коломенскаго Уѣзднаго Предводителя Дворянства.

Вѣрно: Столоначальникъ

407

8го Мая 1886.
Къ докл. 2 ст.

№ 4158

Въ Конотопское Уѣздное
Полицейское Управленіе

Отставнаго рядоваго
Мойсея Аронова порецкаго

Прошеніе



Имѣю честь покорнѣйше просить оное
Управленіе видать мнѣ свидѣтельство на
Сина моего Гершу порецкаго объ исключеніи
Его изъ военнаго вѣдомства и безъ препятственной
выдачи приписки къ обществу мѣщанъ города Конотопа
Отставной Рядовой Мойсей Порецкой

20 Мая № 4158

Отр. г. 15. 19

...ef. v. 9.	903.								
2.	904.								
Mar. c. m.	907.								
Иванов. и.	943.								

Григорій Лукич Степовой корч
по ~~суду~~ опекунській
Засвідчує росписом і друкує.
Ковальов
Верхній Перевіз Харків Губ

Обивовець Трифон Федос

1886 года 30 Апрѣля. Указъ Черниговской Духовной Консисторіи, отъ 28 прошлаго Марта за № 3741, объ оставленіи безъ послѣдствій прошеній мощи, поданныхъ Черниговскому Епархіальному Начальству съ жалобою на церковного старосту Бонецкой Преображенской церкви Бороду — мнѣ объявленъ казакъ Антонъ Рѣпа, а за его неграмотнаго росписался Казакъ Левъ Мехидя

Означенный указъ Черниговской Духовной Консисторіи объявленъ намъ:

Церковный староста Ѳедоръ Кольвецкій Совѣтникъ Предсѣдателя Попечительства Ѳ. Занкъ

Прихожане: Яковъ Гринецъ Яковъ Палиенко Иванъ Гузъ Ѳедоръ Лукинъ

Проходное Свидѣтельство.

Предъявитель сего, крестьянинъ села Тамарова Верейскаго Уѣзда Московской Губерніи Василій Николаевичъ Николаевъ, отправляется въ г. Верейскъ, согласно требованію Пристава 2 стана Верейскаго Уѣзда отъ 29 Января за № 355 для расчета съ обществомъ, Почему Г.г. Начальствующіе благоволятъ чинить ему Свободный безпрепятственный Пропускъ до г. Верейска въ теченіи Пятнадцати дней во время слѣдованія онъ недолженъ останавливатся и Проживать кромѣ ночлега по прибытіи въ г. Верейскъ онъ долженъ явится въ Верейское Уѣздное Полицейское Управленіе и представить настоящее Проходное Свидѣтельство куда послано о немъ сообщеніе отъ сего числа за № 2019 1886 года Марта шеснадцатого дня

№ 2253

Помощникъ Уѣзднаго Исправника: Н. Лирамъ

Новотопск. Уѣзд. Полицейскаго Управленія

Секретарь Степанов

№ 1741

21 Іюня 1886 г.

995

М. В. Д.

Въ Верейское Уѣздное Полицейское Управленіе. — къ докладу

277

276

МОСКОВСКОЙ ГУБЕРНІИ
ВЕРЕЙСКАГО УѢЗДА
ТАШИРОВСКАГО
ВОЛОСТНАГО ПРАВЛЕНІЯ.

Іюня 18 дня 1886 г.

№ 627.

Село Таширово,
при Ташировской почтовой станціи.

Во исполненіе предписанія Онаго Управленія отъ 30 минувшаго Мая за № 4261, Ташировское Волостное Правленіе честь имѣетъ при семъ представить проходное свидѣтельство за № 2253 отобранное отъ крестьянина села Таширова Василія Николаева Сидорочева.

Волостной Старшина имя адресъ

Волостной писарь К. Соловьевъ

№ 5842

27 Іюня 86 г.

2 ст.

№ 5007

Постановлено: переписку съ проходнымъ свидѣтельствомъ препроводить въ Конотопское Уѣздное Полицейское Управленіе. — Іюня „23„ дня 1886 года. —

Помощника Исправника [illegible].

Секретарь [illegible].

Индикъ [illegible]

1886

995

къ докладу

278

998

277

Въ Конотопское Полицейское Управленіе

Верейск. танов.

№5007

ВЕРЕЙ. 24 ИЮН. 1886



Въ г. Конотопъ Черниговск. губ.

КОНОТОПЪ. П. К. ЧЕРНИГОВСК. ГУБ. 26 ИЮН. 1886





			24 80
			9 60
			4 80
			10 "
			4 "
			2 40
			2 "
			27
			40.
			51.
			2. 2.
			" 1.
			" 3.
			" 15.

М. Ф.

ЧЕРНИГОВСКАЯ
КАЗЕННАЯ ПАЛАТА.

Отдѣленіе 3.
Столъ 2

4 Марта 1886 года.
№ 1976
г. Черниговъ.

Сосновка

№ 1006

Ив Марта 86 г.
справка

Полицейское Управленіе поручаетъ къ исполненію приставу 3-го Конотопскаго стана, по жительству Маріи Циблинской въ с. Сосновкѣ.
1886 г. Марта 13 дня
п. Мепр. Мирамс

Секретарь Стефанов

278 289

7 марта 1886 г. Кедокл. 2 ст.

Конотопскому Уѣздному Полицейскому Управленію

Черниговская Казенная Палата поручаетъ Конотопскому Уѣздному Полицейскому Управленію распорядиться о немедленномъ взысканіи съ дочери Дѣйствительнаго Статскаго Совѣтника Маріи Владиміровой Михайловской-Циблинской пени за несвоевременный взносъ въ казну пошлинъ съ безмездно перешедшаго къ ней имущества отца ея Владиміра Михай-

словскаго-Цибилинскаго, которой съ 1го Декабря 1885 г. по 8е Февраля сего года причитается 40 коп. и о времени внесенія ихъ въ казну донести Палатѣ

Управляющій

Начальникъ Отдѣленія

Бухгалтеръ

~~280~~ 212
279

№ 3249

11го Апрѣля 1886. Кодокл. 2 ст.

№ 1006.

Конотопскому Уѣздному Полицейскому Управленію имѣю честь донести, что Марья Владимірова Михайловская-Цыбелинская живетъ въ г. Кіевѣ, гдѣ учится въ гимназіи, а опекунъ ея Андрей Васильевъ Михайловскій-Цыбелинскій находится на ст. Конотопъ Курско-Кіевской жел. дороги. 188 года Апрѣля 8 дня.

Приставъ Михайловъ

Пенно въ суммѣ сорока коп. уплатилъ Мая 7 дн. 1886 года
Опекунъ Андрей Михайловскій-Цыбелинскій

Конотопскому Уѣздному
Полицейскому Управленію

Чр. Каз. Мал.

№ 1976.

ЧЕРНИГОВ. 5 МАР. 1886 ПОЧТ. КОН.

въ Конотоп

5 Мая 1886

Полицейское Управленіе поруч.
исполненію Полицейскому Надзира
Участка гор. Конотопа.
1886 г. Апрѣля 30 дня.
Полицейск. исправн. Гирель

Секретарь Симуров

КОНОТОПЪ П.К.Н. 7 МАР 1886

№ 1569

КАЗЕН. ЧЕРНИГ.

№ 315

20 Марта 1886 г. 244 ~~280~~

М. В. Д.

КОНОТОПСКОЕ
УѢЗДНОЕ
ПОЛИЦЕЙСКОЕ
УПРАВЛЕНІЕ.

Въ Верейское Уѣздное Полицейское Управленіе

къ докладу

Марта 16 дня 1886 г.

№ 2019

г. Конотопъ.

Постановлено: по явкѣ Сидорочева сдѣлать надлежащее исполненіе.

Сидорочевъ въ Управленіе не явился и за неявкою его предписано Ташировскому Вол. Правленію 30 Мая за № 4261, объ отобраніи орнегопроходнаго свидѣтельства за № 2253 и отправить Сидорочева для расчета обществу паспортъ его отослать въ это же Вол. Правленіе.

Вслѣдствіе отношенія Урмитова 2 Стана Верейскаго уѣзда отъ 29 Января и 4 Марта за № 355 и 784 Полицейское Управленіе имѣетъ честь увѣдомить Верейское таковое, что вслѣдствіе съ симъ за № 2253 крестьянину Василію Николаеву Николаеву по паспорту Сидорочеву выдано проходное свидѣтельство на слѣдованіе его въ г. Верейскъ срокомъ на 15 дней; покорнѣйше проситъ по прибытіи Николаева въ г. Верейскъ отобрать отъ него проходное свидѣтельство для уничтоженія, а самого же

Николаева передать для расчета обществу къ которому онъ принадлежитъ.

Паспортъ его за № 206 при семъ прилагается.

Помощникъ Исправника: [illegible]

Секретарь Стерлинов

281

	Апр. г. 2.	8.				
				~~29. 600 1200~~	по милково зачесть	
Пусто	Апр. г. 1.	163				

ПОЧТОВЫЙ ВАГОНЪ № 4 19 МАР. 1886











ПОЧТОВЫЙ ВАГОНЪ № 4 18 МАР. 1886

ВЕРЕЯ 20 МАР. 1886

ВЕРЕЯ 20 МАР. 1886

Въ Верейское Уѣздное Полицейское Управленіе

Отъ Конот. Полиц. Управл.

№ 2019

г. Верея Москов. Губ.

КОНОТОПЕ

МОСК. ГУБ. 19 МАР 1886

2 ст



№ 1519

Представленіемъ по...
Имѣю честь Донести Коломен-
скому Уѣздному Полицейско-
му Управленію что Высочайше
въ Цвилибышенскаго 40 коп
изданы въ Коломенское Уѣзд-
ное Казначейство 8 Мая подъ
Квитанцію за № 2784, 1886 года
Мая 7. дня

Полицейскій Надзиратель [illegible]

№ 41

Донести Черниговской Казенной Палатѣ. 1886 г. мая 19 дня

Секретарь Сидорова

283 ~~284~~ ~~996~~

мѣстѣ жительства дать не можетъ. 1888 года Іюля 23 дня.

Приставъ Мыславскій

Ожерельскій Ветеровой въ Кобылинскомъ донести Черниговъ. Духовная Консисторія

1 Августа

КОНОТОПЪ
10
МАР
1886

35

Въ Полицейское Управление

№ 3042

въ Д. Конотопъ

Въ Конотопъ

ЧЕРНИГОВЪ
7
МАР.
1886
5 ПОЧТ. КОНТ. 5

10 марта 1886 г. 2 [illegible] 270

Указъ ЕГО ИМПЕРАТОРСКАГО ВЕЛИЧЕСТВА, САМОДЕРЖЦА ВСЕРОССІЙСКАГО, изъ Черниговской Духовной Консисторіи, Конотопскому Уѣздному Полицейскому Управленію.

285

284

По указу ЕГО ИМПЕРАТОРСКАГО ВЕЛИЧЕСТВА, Черниговская Духовная Консисторія предписываетъ Управленію объявить солдаткѣ Александрѣ Дехтяровой, сительствующей въ с. Подлипномъ, чтобы она представила въ Консисторію, къ бракоразводному ея дѣлу, метрическую выпись о бракѣ, а равно и свидѣтельство мѣстнаго Полицейскаго Управленію (отъ куда мужъ ея взятъ въ военную службу), удостовѣряющее, что мужъ ея народину не возвращался и по нынѣ остается не розысканнымъ. Марта 6 дня 1886 года

№ 3042

Членъ Консисторіи Священникъ В. Митькевичъ

Секретарь И. Зефировъ

Дѣло 3-го стола.
1886 года № 43. Столоначальникъ [illegible]

№ 1049

21 Марта 86 г.

№ 2084

Полицейское Управленіе поручаетъ къ исполненію приставу 3-го Конотопскаго стана.

1886 г. Марта 20 дня.

Помощникъ Исправника Кирам

Подлинное.

Секретарь Писарева

№ 1049 № 6989

26 Іюля 1886 г. чт 2

Конотопскому Уѣздному Полицейскому Управленію имѣю честь донести, что означенной въ семъ Дехтяревой по самому тщательному розыскѣ въ с. Подлинномъ на жительствѣ не оказалось и никто изъ жителей с. Подлиннаго никакихъ свѣдѣній о ея

Надпись на отношении Березинской Городской Управы отъ 25 Февраля за № 156, о высылкѣ еврея мѣщанина Шнеера Залманова Жезмера для переосвидѣтельствованія въ годности къ военной службѣ.

285

№ 1716 27 Февраля 1886 года

Передано для исполненія Полицейскому Надзирателю 1 участка Конотопа.

Вѣрно: Столоначальникъ Порту

Надпись на донесеніи Полицей-
скаго Надзирателя Гучаевскаго
Конотопа отъ 18 Марта
за № 718, съ донесеніемъ, что
Жезмеръ выѣхалъ въ г. Чернигов
для переосвидѣтельствова

№ 2352 Апрѣля 18 8 года

Переписка возвращена въ
Березинскую Городскую Управу
Вѣрно: Столоначальникъ Нартур

№ 1840

286

2 марта 1886

Въ Кологривское Уѣздное Полицейское Управленіе

287



Мѣщанина г. Витебска Михайла Мартынова Симоновича

Прошеніе

Представляя при этомъ двѣ гербовые марки, 60ти коп. достоинства, имѣю честь покорнѣйше просить, Кологривское Уѣздное Полицейское Управленіе, о выдачѣ мнѣ, копіи, съ отношенія Витебской Мѣщанской управы, отъ 10 февраля за № 849, которая мнѣ необходима какъ оправдательный документъ; 1881 года Марта 2 дня. Къ сему прошенію и подписываюсь Михаилъ Симоновичъ

№ 1510

28 Апрѣля 1886 г.

№ 1840

Копію отношенія Витебской мѣщанской Управы за № 849 для врученія Симоновичу Колотопское Уѣздное Полицейское Управленіе препровождаетъ Полицейскому Надзирателю 1 уч. Колотопа 1886 года Апрѣля 25 дня

Помощникъ исправника Управы

Секретарь Стефанова

1886 года ~~Марта~~ Мая 6 дня копію отношенія Витебской мѣщанской Управы за № 849 я получилъ въ чемъ и подписываюсь Михаилъ Симоновичъ

7 мая 1886 г. Издокл. 2 ст.

Порученіе наименованное имѣю честь представить въ Колотопское уѣздное Полицейское управленіе 1886 года Мая 7 дня

Полицейскій Надзиратель Б. Вѣнгер

Приобщить къ дѣлу.

Сирхан

№ 3303

27 Апрѣля 1886 г. Кодокл. 2 ст.

~~289~~ 282

287

М. Ю.

СУДЕБНАГО ПРИСТАВА
НѢЖИНСКАГО
ОКРУЖНАГО СУДА
по
КОНОТОПСКОМУ УѢЗДУ.

Апрѣля 25 дня 1886 г.

№ 326.

г. Конотопъ.

Въ Конотопское Уѣздное Полицейское Управленіе.

Согласно 169 § Особаго Наказа Нѣжинскаго Окружнаго Суда, имѣю честь сообщить, что мною 19 Апрѣля введенъ во владѣніе Провизоръ Георгій Гавриловъ Сѣлясовъ

недвижимымъ имѣніемъ, принадлежавшимъ Мѣщанамъ Павлу Гаврилову и женѣ Его Надеждѣ Ивакиновой

состоящимъ въ гор. Конотопѣ, 2 части, по Роменской улицѣ, наход. въ обществѣ влад. Ивакиновой

и заключающимся въ усадебномъ мѣстѣ мѣрою въ длину съ одной стороны 24 саж. 2 арш. съ другой 18 саж. 2 арш. въ ширину съ одной стороны 15 саж. 2 арш. съ другой 16 саж. 1 арш. смѣжно: Роменской улицы

Принять къ свѣдѣнію Помощ. Исправника: [illegible]

наслѣдниковъ Бухасова, наслѣдниковъ Гаврила Бѣляева, съ домомъ, флигелемъ, лавкой и сараемъ.

Судебный Приставъ А Каратаевъ

№ 3704 27 Апрѣля 1886 г. Кодокл. 2 ст.

290

288

М. Ю.

СУДЕБНАГО ПРИСТАВА НѢЖИНСКАГО ОКРУЖНАГО СУДА ПО КОНОТОПСКОМУ УѢЗДУ.

Апрѣля 25 дня 1886 г.

№ 525.

г. Конотопъ.

Въ Конотопское Уѣздное Полицейское Управленіе.

Согласно 169 § Особаго Наказа Нѣжинскаго Окружнаго Суда, имѣю честь сообщить, что мною 18 Апрѣля введенъ во владѣніе Мѣщанинъ Айзикъ Абрамовъ Юдовичъ, недвижимымъ имѣніемъ, принадлежавшимъ Мѣщан. Петру Красницкому и наслѣд. Прасковьи Красницкой: Екатеринѣ и Маринѣ Красницкимъ, состоящимъ въ городѣ Конотопѣ, первой части, по Красногорской улицѣ, и заключающимся въ усадебномъ мѣстѣ, въ цѣломъ составѣ, мѣрою въ длину по улицѣ 14 саж. 2 арш. въ ширину по грунту Капариса 4 саж. въ длину по грунту Капариса 11 саж. 1 арш. въ ширину по грунту Рубисова 13 саж. 2 ар. съ латой, крытой соломой.

Принять къ свѣдѣнію
Помощ. Исправ. Н. Мирскій

Судебный Приставъ А. Каратаевъ

27 Апрѣля 1886 г. Кодекл. 2 ст.

~~291~~ 284

289

Н. Ю.

СУДЕБНАГО ПРИСТАВА НѢЖИНСКАГО ОКРУЖНАГО СУДА по КОНОТОПСКОМУ УѢЗДУ.

Апрѣля 25 дня 1886 г.

№ 524

г. Конотопъ.

Въ Конотопское Уѣздное Полицейское Управленіе.

Согласно 169 § Особаго Наказа Нѣжинскаго Окружнаго Суда, имѣю честь сообщить, что мною 17 Апрѣля введенъ во владѣніе Мѣщанка Орсола Савьина Лапина, недвижимымъ имѣніемъ, принадлежавшимъ Мѣщанину Матвѣю Максимову Лапѣ, состоящимъ въ городѣ Конотопѣ, первой части, по Красногорской улицѣ, и заключающимся въ пустопорожнемъ усадебномъ мѣстѣ, обнесенномъ съ двухъ сторонъ заборомъ, мѣрою въ длину по Красногорской улицѣ и грунту максака по 24⅓ саж. въ ширину по Гудиминому

-/-

Принимать въ свѣдѣніе Поспол. Исправникъ. Апрѣля

М. В. Д.
Приставъ Земскаго
Конотопскаго
Уѣзда

№ 1074

23 Апрѣля 1886 года
г. Конотопъ.

№ 3546

24 Апрѣля 1886.
Вѣдомость 2 ст.

272

Въ Конотопское Уѣздное Полицейское Управленіе.

~~292~~
290

Рапортъ.

Во исполненіе предписанія отъ 24 минувшаго Марта за № 2214, имѣю честь представить при семъ въ Полицейское Управленіе росписку Надежды Сердиновичъ въ полученіи присланнаго при помянутомъ предписаніи приложенія.

Къ дѣлу.

Приставъ Мыслаевъ

A 1074 Mun. Jnsp. 24 Chapin 2 214 VB

291

1886 unter Anzeige über

dass ein gewisser Bernhard

Fuss Adressbureau Amerikanische

Heirathsanträge in Form von

Circularen versendet, welche

bei Fehlen einer Antwort Gebühren

Mahnungen und Androhungen

gerichtlicher Verfolgung enthalten.

Hochachtungsvoll

Polizeidirektion Chur

КОНОТОПСКАЯ
ГОРОДСКАЯ
УПРАВА.

№ 3515

Апрѣля 21 дня 1886 г.

№ 876.

26 Апрѣля 1886 г.
Кадокл. 2 ст.

280

Въ Конотопское Уѣздное Полицейское Управленіе —

292

Городская Управа имѣетъ честь покорнѣйше просить Полицейское Управленіе, отношеніе сей Управы, отъ 25 Ноября 1885 года за № 2,111 подъ ту о произведеніи дознанія о семействѣ

Справка:
Поручено по вид.
Надзирателю 2 уч.
9 Декабря 1885 г.
№ 17410.

№ 13

№ 2900.

Конотопскаго Мѣщанина Кривовскаго, удовлетворить немедленно, такъ какъ, срокъ на представленіе прицѣпилось Списковъ къ 1 Мая сего года приближается. —

Членъ управы Мейфеллъ

Секретарь Шуковъ

~~295~~ 293 ~~277~~

1886 года Апрѣля 19 дня

Переписку Черниговскаго Губернскаго по-
литейнымъ дѣламъ Присутствія
отъ 5 Февраля сего года за № 118
для доставленія крестьянину
с. Сеньковки Ивану Сергѣеву Колесни-
цу принять Колаковичъ

Вручилъ Приставъ Мысковскій

Текущий счет

я Наум

едит			
	К	Дни	%% числа
		30	86

М. В. Д.
Приставъ Эстонскаго Конотопскаго Уѣзда
№ 701.

№ 3634

Въ Конотопское Уѣздное Полицейское Управленіе.

294

Апрѣля 1886 года.
г. Конотопъ.

Рапортъ.

Вслѣдствіе предписанія Полицейскаго Управленія, отъ 18 Февраля сего года Sac № 11, имѣю честь представить росписку Коломійца въ полученіи присланнаго при томъ предписаніи постановленія Черниговскаго Губернскаго по питейнымъ дѣламъ Присутствія, отъ 5 Февраля Sac № 118.

Кліелу.

Приставъ Мыскаа

na 4961 5.

№ 5202 27 Апреля 1886 г. Код окл. 2 ст.

~~297~~ ~~281~~

295

Н. Ю.

СУДЕБНАГО ПРИСТАВА НѢЖИНСКАГО ОКРУЖНАГО СУДА ПО КОНОТОПСКОМУ УѢЗДУ.

Апрѣля 25 дня 1886 г.

№ 527

г. Конотопъ.

Въ Конотопское Уѣздное Полицейское Управленіе.

Согласно 169 § Особаго Наказа Нѣжинскаго Окружнаго Суда, имѣю честь сообщить, что мною 22 Апрѣля введенъ во владѣніе Почетный Гражданинъ Григорій Ивановъ Зражевскій, недвижимымъ имѣніемъ, принадлежавшимъ Козачкѣ Парасковьи Ананьевой Сливиной, состоящимъ въ дачѣ мѣстечка Бахмача, и заключающимся въ слѣдующемъ: участокъ пахатной земли вырочищѣ подъ Курсенскими Гаями мѣрою примѣрно 2 десят. смѣжно земель: Пуза, Иващенковой и дороги.

Прошать къ свѣдѣнію Несоотв. Исправника: [illegible]

Судебный Приставъ А. Каратаевъ

№ 3444

22 Апреля 1886 Кадомъ 261

296

М. Ю.

СУДЕБНАГО ПРИСТАВА
НѢЖИНСКАГО
ОКРУЖНАГО СУДА
по
КОНОТОПСКОМУ УѢЗДУ.

Апрѣля 19 дня 1886 г.

№ 482

г. Конотопъ.

Въ Конотопск[ое] Уѣздное Полицейское Управ[ленiе]

Согласно 169 § Особаго Наказа Нѣжинскаго Окружнаго Суда, имѣю честь сообщить, что мною 2 Апрѣля введенъ во владѣніе Губернскій Секретарь Иванъ Гавриловичъ Кукловскій, недвижимымъ имѣніемъ, принадлежавшимъ умершему Подполковнику Андрею Степанову Мойсѣенку, состоящимъ въ м. Голенкѣ и дачѣ онаго и дачѣ с. Бектовки, и заключающимся въ слѣдующемъ: 1, деревянный домъ, крытый соломой, и другія постройки подъ которыми, равно дворомъ, огородомъ, лѣсною зарослью, кустарникомъ и сѣнокосомъ земли мѣрою

Къ свѣдѣнію.

360 360 192 1 300 2 Гурьевъ Сенъ 2.9

примѣрно 3 десятины. 2, лезда мѣрою полторы десятины. 3, мукомольная машина, крытая чиселевкой, подъ коей земли примѣрно 200 кв. саж. 4, въ дачѣ м. Голенки въ 1-ю смѣну участокъ пахатной земли 12 десят. 740 саженъ. 5, конопляникъ при м. Голенкѣ мѣрою 1000 саженъ. 6, во 2-ю смѣну участокъ пахатной земли мѣрою 12 десятинъ 1048 саженъ. 7, въ 3-ю смѣну участокъ пахатной земли мѣрою 12 десятинъ 634 саженя. 8, сѣнокосу поболоту 1483 саженя. и 9, въ дачѣ с. Дептовки участокъ пахатной земли мѣрою примѣрно 2 десятины.

Судебный Приставъ А. Коротаевъ

~~299~~ 260

22 Апрѣля 1886 Подписка 2 ст

№ 3445

М. Ю.

СУДЕБНАГО ПРИСТАВА
НѢЖИНСКАГО
ОКРУЖНАГО СУДА
по
КОНОТОПСКОМУ УѢЗДУ.

Апрѣля 19 дня 1886 г.

№ 480

г. Конотопъ.

Въ Конотопское Уѣздное Полицейское Управленіе.

297

Согласно 169 § Особаго Наказа Нѣжинскаго Окружнаго Суда, имѣю честь сообщить, что мною 1 Апрѣля введены во владѣніе Конотопская Соборная Рождество Богородичная Церковь, недвижимымъ имѣніемъ, принадлежавшимъ Мѣщанину Моисею Церкову Ильевскому, состоящимъ въ городѣ Конотопѣ, и заключающимся въ землѣ, находящейся въ смѣжности усадьбъ: Мѣщанъ: Колпаковой, Тираспольской, Кащенковыхъ, нынѣ Шостака и двухъ дорогъ на базарную и ярмарковую площади.

Въ владѣніе

Судебный Приставъ А. Каратневъ

300 22 Апрѣля 1886. Подписн. 2 ст. 271

№ 3457

М. Ю.

СУДЕБНАГО ПРИСТАВА
НѢЖИНСКАГО
ОКРУЖНАГО СУДА
по
КОНОТОПСКОМУ УѢЗДУ.

Въ Конотопское Уѣздное Полицейское Управленіе.

298

Апрѣля 19 дня 1886 г.

№ 501

г. Конотопъ.

Согласно 169 § Особаго Наказа Нѣжинскаго Окружнаго Суда, имѣю честь сообщить, что мною 6 Апрѣля введенъ во владѣніе Мѣщанинъ Каленикъ Филипповъ Слуцкій, недвижимымъ имѣніемъ, принадлежавшимъ Мѣщанину Андрею Андреевичу Вымарю, состоящимъ въ дачахъ города Конотопа числа Поповки, и заключающимся въ правѣ на половину ниже означенныхъ участковъ земли, находящихся въ общемъ владѣніи Андрея Вымаря, съ братомъ Его Алексѣемъ Вымаремъ, а именно: 1, участка пахатной

Къ свѣдѣнію.

15 д. 3.

45 д.

1437/1908. 1052. 1075.

Правень Бизмэ 4

земли въ дачѣ города Конотопа, въ смѣну къ селу подлинному, близъ Сарновки, мѣрою примѣрно 4 десятины. Изъ участка пахатной земли, въ дачѣ села Поповки, урочищѣ „около Вокзала“ мѣрою примѣрно до трехъ десятинъ.-

Судебный Приставъ А. Коротневъ

№ 3446

~~301~~ 22 Апрѣля 1886. Кидинъ 264

Н. Ю.

СУДЕБНАГО ПРИСТАВА
НѢЖИНСКАГО
ОКРУЖНАГО СУДА
по
КОНОТОПСКОМУ УѢЗДУ.

Апрѣля 10 дня 1886 г.

№ 481

г. Конотопъ.

Въ Конотопское Уѣздное Полицейское Управленіе.

299

Согласно 169 § Особаго Наказа Нѣжинскаго Окружнаго Суда, имѣю честь сообщить, что мною 1 Апрѣля введенъ во владѣніе Козакъ Матвѣй Степановъ Клименко въ четвертой части недвижимымъ имѣніемъ, ~~принадлежавшимъ~~ по наслѣдству

состоящимъ въ селѣ Шаповаловкѣ и дачахъ онаго села м. Сосновки,

и заключающимся въ слѣдующемъ: 1, усадьбѣ въ с. Шаповаловкѣ, мѣрою 1680 саженъ; 2, пахатной земли въ дачѣ с. Сосновки мѣрою 3 десят. 340 саженъ; 3, пахатной нивѣ въ дачѣ с. Шаповаловки, мѣрою 1 дес.

./.

Къ свидѣтельству.

Березн. Мирсиндикат
Лаг. с. и.

907/3089 190 дш. 3 00. 570 00.
836.
149

1350 саженъ и сѣнокосъ посуходомъ 1690 саженъ. во 2й смѣнѣ пашни мѣрою 1 десят. 1025 саженъ. 4, пашни мѣрою 1 десят. 50 саженъ. въ 3й смѣнѣ пашни 1 десят. 595 саж. 5, пашни 1636 саженъ. 6, сѣнокосъ мѣрою 486 саженъ. и 7, сѣнокосъ 258 саженъ.

Судебный Приставъ А Кирилловъ

22 Апрѣля 1886 года 2 ч. 289

№ 3460

300

М. Ю.

СУДЕБНАГО ПРИСТАВА НѢЖИНСКАГО ОКРУЖНАГО СУДА по КОНОТОПСКОМУ УѢЗДУ.

Апрѣля 19 дня 1886 г.

№ 483

г. Конотопъ.

Въ Конотопское Уѣздное Воскресенское Управленіе.

Согласно 169 § Особаго Наказа Нѣжинскаго Окружнаго Суда, имѣю честь сообщить, что мною 2 Апрѣля введенъ во владѣніе Губернскій Секретарь Иванъ Гавриловъ Корюковскій, недвижимымъ имѣніемъ, принадлежавшимъ подполковнику Андрею Степанову Смойсѣенко, состоящимъ въ дачѣ мѣстечка Голенки, и заключающимся въ слѣдующемъ: 1, на планѣ подъ № 26, въ количествѣ 380 саж. пашни въ 1й смѣнѣ. 2, на планѣ подъ № 194, сѣнокосу поволоту чистаго 1125 саж. сѣнокосу поволоту съ кустарникомъ

Къ свѣдѣнію.

1 десятина 903 сажня. всего 1 десятина 2028 сажень.

Судебный Приставъ А Кирилловъ

22 Апрѣля 1886 г. Видимъ

№ 3461.

303

301

М. Ю.

СУДЕБНАГО ПРИСТАВА НѢЖИНСКАГО ОКРУЖНАГО СУДА по КОНОТОПСКОМУ УѢЗДУ.

Апрѣля 19 дня 188 г.

№ 494

г. Конотопъ.

Въ Конотопское Уѣздное Полицейское Управленіе.

Согласно 169 § Особаго Наказа Нѣжинскаго Окружнаго Суда, имѣю честь сообщить, что мною 3 Апрѣля введенъ во владѣніе пожизненно Мѣщанка Евдокія Кириллова Курбацкая одной третьей частью недвижимымъ имѣніемъ, принадлежавшимъ умершему мужу Ея Василію Иванову Курбацкому, состоящимъ въ городѣ Конотопѣ, и заключающимся въ слѣдующемъ: домъ, лавка, сарай и дворъ длиною двадцать, шириною пятнадцать саженъ.

Къ свѣдѣнію.

Судебный Приставъ А. Кириллова

309

№ 3459

2 Апрѣля 1886. Кодак. 266

М. Ю.

СУДЕБНАГО ПРИСТАВА
НѢЖИНСКАГО
ОКРУЖНАГО СУДА
по
КОНОТОПСКОМУ УѢЗДУ.

Апрѣля 19 дня 1886 г.

№ 487

г. Конотопъ.

Къ свѣдѣнію.

Въ Конотопское Уѣздное Полицейское Управленіе.

Согласно 169 § Особаго Наказа Нѣжинскаго Окружнаго Суда, имѣю честь сообщить, что мною 5 Апрѣля введенъ во владѣніе Дворянинъ Трофимъ Ивановъ Ильченко, недвижимымъ имѣніемъ, принадлежавшимъ Коллежскому Регистратору Ивану Андреевичу Ильченку, состоящимъ въ селѣ Курсни и дачахъ онаго, и заключающимся въ слѣдующемъ: 1) усадебномъ мѣстѣ въ с. Курсни, по Григоровской дорогѣ, мѣрою въ длину съ обѣихъ сторонъ по 46 саж. въ ширину съ одной стороны 38 саж. съ другой 22 саж. 2 аршина.

съ постройками. 2, огородъ въ с. Курсни мѣрою въ длину съ обѣихъ сторонъ по 85 саж. въ ширину съ одной стороны по улицѣ 23 сажени 1 аршинъ, съ другой въ концѣ 30 саженъ 1 арш. 3, огородъ мѣрою въ длину съ обѣихъ сторонъ по 87 саженъ 1 аршинъ, въ ширину съ одной стороны 21½ саж. съ другой 11 саж. 1 аршинъ. 4, огородъ мѣрою въ длину съ одной стороны 38 саженъ, съ другой 40 саженъ, въ ширину съ одной стороны 8 саженъ 2 аршина, съ другой 7 саженъ 2 аршина. 5, нивъ въ смѣнѣ подъ село Пески, въ урочищѣ „Урубанаго колодца" мѣрою 2½ десятины. 6, нивъ въ средней смѣнѣ къ селу Григоровкѣ, мѣрою 2½ десятины. 7, нивъ въ третьей смѣнѣ подъ село Тинцу, въ урочищѣ „на Подолахъ" мѣрою ¾ десят. 8, нивъ въ той же смѣнѣ въ урочищѣ „у Зубоваго озера" мѣрою полторы десятины. 9, нивъ въ той же смѣнѣ въ урочищѣ „подъ Тинцу" мѣрою ¾ десятины. и 10, сѣнокосъ болотъ въ урочищѣ „за Кобылцею" мѣрою полъ десятины.

Судебный Приставъ А Кириллов

22 Апрѣля 1886 Кіевъ 4165

№ 3458

303

М. Ю.

СУДЕБНАГО ПРИСТАВА
НѢЖИНСКАГО
ОКРУЖНАГО СУДА
по
КОНОТОПСКОМУ УѢЗДУ.

Апрѣля 13 дня 1886 г.

№ 488

г. Конотопъ.

Въ Конотопское Уѣздное Полицейское Управленіе.

Согласно 169 § Особаго Наказа Нѣжинскаго Окружнаго Суда, имѣю честь сообщить, что мною 7 Апрѣля введенъ во владѣніе Государственный крестьянинъ Павелъ Ивановъ Кольцовъ, недвижимымъ имѣніемъ, принадлежавшимъ Инженеръ технологу Абрамъ Давыдовичъ Фрейкель, состоящимъ въ дачахъ мѣстечка Бахмача, и заключающимся въ нивѣ въ урочищѣ «Крестъ» мѣрою примѣрно 2¼ десятины; съ домомъ и сараемъ нигдѣ не застрахованными.

Къ свѣдѣнію.

Судебный Приставъ А. Кирилловъ

№ 3468.

300 22 Апрѣля 1886. Подписка 264

304

И. Ю.

СУДЕБНАГО ПРИСТАВА НѢЖИНСКАГО ОКРУЖНАГО СУДА ПО КОНОТОПСКОМУ УѢЗДУ.

Апрѣля 19 дня 1886 г.

№ 479

г. Конотопъ.

Въ Конотопское Уѣздное Полицейское Управленіе.

Согласно 169 § Особаго Наказа Нѣжинскаго Окружнаго Суда, имѣю честь сообщить, что мною 21 марта введенъ во владѣніе Козакъ Тимофей Михайловъ Карѣка недвижимымъ имѣніемъ, принадлежавшимъ отставному Солдату Михаилу Григорьеву Сологубу состоящимъ въ селѣ Поповкѣ и дачѣ онаго и заключающимся въ слѣдующемъ: 1, въ усадебномъ мѣстѣ въ селѣ Поповкѣ на предместье „Кариковка", мѣрою примѣрно полъ десятины, съ постройками; 2, изъ участка пахатной земли въ первой

Къ свѣдѣнію

Ирмедроръ. Сер. Ю

600

561.

22 Апреля 1886.
Подокл. 2 ст.

307 264

№ 3467

Въ Конотопское Уѣздное Полицейское Управленіе.

305

М. Ю.

СУДЕБНАГО ПРИСТАВА НѢЖИНСКАГО ОКРУЖНАГО СУДА по КОНОТОПСКОМУ УѢЗДУ.

Апрѣля 19 дня 1886 г.

№ 478.

г. Конотопъ.

Согласно 169 § Особаго Наказа Нѣжинскаго Окружнаго Суда, имѣю честь сообщить, что мною 21 марта введенъ во владѣніе Козакъ Тимофей Михайловъ Карпка, недвижимымъ имѣніемъ, принадлежавшимъ отставному Солдату Михаилу Григорьеву Солодубу, состоящимъ въ дачѣ села Поповки, и заключающимся въ слѣдующемъ: 1, участкѣ пахатной земли въ 1й смѣнѣ, „на Заручкѣ", по плану № 613, мѣрою 2350 саж. 2, участкѣ пахатной земли во 2й смѣнѣ, урочищѣ „на Заруды" по плану № 2493, мѣрою 1 десят. 362 саженя, и 3, участкѣ пахатной земли

Къ слѣдованію.

въ 3-й смѣнѣ, въ урочищѣ «у дубровки» по плану № 3320, мѣрою 1 десятина.

Судебный Приставъ А. Кириллевъ

254

308

306

1. В. Д.

...новой Приставъ

2 Стана

...отопскаго уѣзда

...вгоде, 7 Февраля

№ 224

Въ Прилукское Полицейское Управленіе

Прошу вручить прилагаемый пакетъ за № 178 Михаилу Федоровичу Кулябкѣ, живущему въ с. Бережсовкѣ Прилукскаго уѣзда.

Приставъ Дидевич

№ 687

2 Февраля

№ 249

Постановлено: Поручить къ исполненію Г. Приставу 1 стана. Февраля 19 дня 1886 года.

Помощникъ Исправника [signature]

Секретарь [signature]

Столоначальникъ [signature]

Сельскому
Села Кремовка
2 Февраля

№ 1113. № 2 [illegible]

6 Марта 1886 г. 309 157

307

Настоящее порученіе съ подпис-
кою Михаила Куляжи присылъ
въ Прилукское Уѣздное Полицейс-
кое Управленіе честь имѣю
представить 1886 г. февраля
28 дня

Приставъ [illegible]

№ 862

1 Апрѣля 1886 г.

№ 1981.

Въ Прилукскомъ Полицейскомъ
Управленіи Постановлено:
Отослать Г. Приставу 2 стана
Конотопскаго уѣзда. Марта
дня 1886 года.

Помощникъ Исправника [illegible]

Секретарь [illegible]

№ 3431

21 Апрѣля 1886 г. къ дѣлу

Конотопскому Уѣздному Исправнику

Въ дополненіе рапорта моего, отъ 7 прошлаго Февраля за № 224, имѣю честь представить Вашему Высокоблагородію настоящую переписку

Пристава Демина Дидеева

1886 года 19 Апрѣля

№ 863

Приобщено къ дѣлу

№ 1188 Р

Кн. М.

255
~~310~~ 308

1886 года февраля 23 дня покаж-
ная имя, мое за № 178 при-
сланный Приставомъ 2 ста-
на Конотопскаго уѣзда
отъ 7 февраля за № 224
получилъ М. Кузнецъ.

Подписку отбиралъ
приставъ [illegible]

Лік. Кадров.
468.
1 № 178 3
180

256

~~309~~

"	Дубовяз. Райлік	441						3.				5	40						
	Маг. с. ш.	247						7к.	20	1д.	6к.								
Сігенв	Тэтэ "	574/888.	115	92.			207	00											

~~216~~

№ 3452

21 Апреля 1886г. 2 ~~312~~ 309

Смотрительница Кочетовского пункта по приемке, имеет честь сообщить Кочетовскому Полицейскому Управлению, что Постоянный Окопа-ратор Дорожной Стражи объявил ей в Журнале наблюдений 1886 года Апреля 20 дня

Полицейский Надзиратель Луг.

Копия.

1886.

Окружной Инспектор 1-й Округи Инсп. Стр.

1881	31	28
1882	1	8
1883		38

259

313

310

8 Апрѣля 1886 г. Кодокл. 2 ст.

№ 3097

КОНОТОПСКАЯ
ГОРОДСКАЯ
УПРАВА.

Апрѣль 7 дня 1886 г.

№ 807.

Въ Конотопское Уѣздное Полицейское Управленіе,

Городская Управа покорнѣйше проситъ Уѣздное Полицейское Управленіе сдѣлать распоряженіе, о воспрещеніи поступаемъ собирать скотъ для отгона на Пастбища, на площадяхъ города Конотопа, какъ Базарной такъ и Сарсмарковой,

№ 1138. 17 Апрѣля 86 г.
Полицейское Управленіе поручаетъ къ исполненію Полицейскому надзирателю 2 участка г. Конотопа.
1886 г. Апрѣля 10 дня.
М. Мстр. Пирамид.

№ 3097

около Сар. Свят. Цер.
— Бани
— Острога

и собирали бы таковой за
Городскъ, такъ какъ
чрезъ сто засаривающихъ
площади, смесяду тѣсно
городу очистка площадей
стоитъ очень дорого.

Жена Дарья Н. Богоре

Секретарь Я. Шук

22 Апрѣля 1886. Кн. 2 ст. 070

№ 3443

311

М. Ю.

СУДЕБНАГО ПРИСТАВА
НѢЖИНСКАГО
ОКРУЖНАГО СУДА
по
КОНОТОПСКОМУ УѢЗДУ.

Апрѣля 19 дня 1886 г.

№ 486

г. Конотопъ.

Къ свѣдѣнію.

Въ Конотопское Уѣздное Полицейское Управленіе.

Согласно 169 § Особаго Наказа Нѣжинскаго Окружнаго Суда, имѣю честь сообщить, что мною 5 Апрѣля введенъ во владѣніе Унтеръ офицеръ Василій Карповъ Грищко 2й одной третьей частью недвижимымъ имѣніемъ, принадлежавшимъ Казакамъ: Василію Карпову Грищку 1му Ивану Дмитріеву Грищку, состоящимъ въ селѣ Курени идачѣ онагъ идачѣ м. Бахмача, и заключающимся въ слѣдующемъ: 1, въ селѣ Курени: жилаго грунта, на куткѣ Грищковкѣ, мѣрою примѣрно 1 десятина, съ постройкою; 2, огорода на 3/8 десятины, на куткѣ Грищковкѣ

./.

Конотоп, друк

3, огорода на Кутке Гришковке, примерно на 1/8 десятины; 4, въ дачѣ м. Бахмача: во 2й части подъ № 2112, участокъ во 2й смѣнѣ, въ количествѣ 2 десятинъ 1323 саж. 5, въ дачѣ села Курени: во 7й части 1й смѣны подъ № 227, участка сѣнокосной земли суходола 1 десят. 1537 саж. 6, въ той же смѣнѣ подъ № 700, участка пахатной земли мѣрою 2 десят. 186 саж. 7, въ той же части во 2й смѣнѣ подъ № 2120, участка пахатной земли мѣрою 10 десят. 2200 саж. 8, въ той же части въ 3й смѣнѣ подъ № 2498, участка пахатной земли мѣрою 6 десят. 594 саж. 9, во 2й части 3й смѣны, подъ № 3556, участка пахатной земли 600 саженъ. 10, въ 8й части 1й смѣны подъ № 299, участка пахатной земли мѣрою удобной 11 десят. неудобной 340 саженъ.-

Судебный Приставъ А. Коршневъ

22 Апрѣля 1886 г. 267

№ 3462

312

М. Ю.

СУДЕБНАГО ПРИСТАВА НѢЖИНСКАГО ОКРУЖНАГО СУДА по КОНОТОПСКОМУ УѢЗДУ.

Апрѣля 19 дня 1886 г.

№ 485

г. Конотопъ.

Въ Конотопское Уѣздное Полицейское Управленіе.

Согласно 169 § Особаго Наказа Нѣжинскаго Окружнаго Суда, имѣю честь сообщить, что мною 4 Апрѣля введенъ во владѣніе Мѣщанинъ отецъ Яковлевъ Куликовскій въ двухъ седьмыхъ частяхъ недвижимымъ имѣніемъ, принадлежавшимъ подпоручику Николаю Ивановичу Гаврилу Михайловичу Скачевскому, состоящимъ въ дачахъ: села Гутъ и города Конотопа, и заключающимся въ слѣдующемъ: 1, участокъ подъ № 484, сѣнокосу поболоту съ кустарниками 16 десят. 380 саж. подъ дорогами 400 саж. 2, участокъ подъ № 944, пахати 4 десят. 2200 саж. 3, участокъ

Къ свѣдѣнію.

3486 56 16

подъ № 970 палати 1 десят. 1000 саж. сѣнокосу поволоту съ кустарникомъ 25 десят. 1400 саж. итого 27 десятинъ. 4, участокъ подъ № 1101 кустарниковъ и сѣзовой дороги 5 десят. подъ дорогой 240 саженъ, итого 5 десят. 240 саженъ. 5, участокъ подъ названіемъ хутора Скачевскаго, вымежеванный въ отрубное владѣніе жены поручика Евдокіи Скачевской, въ коемъ земли: пашни 92 десят. 675 саж. сѣнокосу по оврагу 8 десят. 620 саж. дубоваго, строеваго и дровяного лѣсу 15 десят. 500 саженъ, подъ усадьбой, улицами, огородами, прудомъ и кладбищемъ 11 десят. 995 саж. итого удобной 127 десят. 390 саженъ, подъ дорогами 1500 саженъ; всего земли 127 десят. 1890 саженъ.

Судебный Приставъ А. Каригиевъ

313

1886 года 31 Марта. Объявленіе Медицинскаго Департамента, отъ 25 прошлаго Февраля за № 2133, о не производствѣ въ первый классный чинъ и копію формулярнаго о службѣ списка получилъ Старшій Фельдшеръ Алексѣй Дмитріевъ Чуркинъ

Приставъ Дидеевъ

346

~~280~~
~~317~~
314

№ 3321

16 Апрѣля 1886 г.
Кидикл. 2 ст.

Въ Конотопское Полицейское Управленіе

Пристава 2, Голенского, Стана.

Рапортъ.

Во исполненіе предписанія, отъ 17 прошлаго Марта за № 1923 имѣю честь представить росписку Фельдшера Алексѣя Цуцкина, въ полученіи объявленія Медицинскаго Департамента за № 2133.

Приставъ 2 стана Дидеевъ

1886 года 9 Апрѣля

№ 807.

Кидѣлъ.

315 ~~318~~

10 Саженей а потому Карабутовское Волостное Правленіе донося о семъ Вашему Высокоблагородію имѣетъ честь покорнѣйше просить сдѣлать распоряженіе о высылкѣ въ село Карабутовъ еще 20 Саженей хвороста для укладки на означенной плотинѣ.

И. д. Волостного Старшины и Симоненко

Писарь Д. Фуголь

12 00	5 д.	973
28 80	12 д.	978
40		
Квітень Олег. 2. 2.		
" " 5.		

272

№ 3355

18го Апрѣля 1886 г. Къ докл. 2 ст.

М. В. Д.

КАРАБУТОВСКОЕ

ВОЛОСТНОЕ ПРАВЛЕНІЕ,

КОНОТОПСКАГО УѢЗДА,

ЧЕРНИГОВСКОЙ ГУБЕРНІИ.

8 Апрѣля 1886 года.

№ 137

С. Карабутовъ.

Его Высокоблагородію Господину Конотопскому Уѣздному Исправнику

Вашему Высокоблагородію Карабутовское Волостное Правленіе честь имѣетъ донести что плотина въ селѣ Карабутовѣ по большой дорогѣ находится въ неисправности для исправленія которой нужно примѣрно 30 Саженей хвороста мѣждутѣмъ Уѣздная Земская Управа назначила на эту плотину только

Просить распоряженія Земской Управы о доставкѣ просимого хворосту на поправку плотины. 1886 г. Апрѣля дня. И. М. Н. Тираш

4715

5 Апрѣля 1886 г.
индикъ 2.

~~270~~
~~319~~
316

№ 2991.

М. В. Д.

КАНЦЕЛЯРІЯ
ЧЕРНИГОВСКАГО
ГУБЕРНАТОРА.

3 Апрѣля 1886 года.
№ 1606.
ЧЕРНИГОВЪ.

г. Конотопскому Уѣздному Исправнику.

Канцелярія г. Губернатора имѣетъ честь покорнѣйше просить Ваше Высокоблагородіе сдѣлать распоряженіе объ объявленіи мѣщанину Хацкелю Маркусовичу Зуйберблату, жительствующему при ст. Бахмачъ Либаво-Роменской желѣзной дороги, что докладная записка его, о невыдачѣ мѣщанину Давиду Буничу разрѣшенія на право открытія трактир-

№ 1253
Полицейское Управленіе поручается къ исполненію приставу 1-го Батуринскаго стана. 1886 г. Апрѣля 20 дня.
И. М. Н. Мирашевъ

№ 2991

наго заведенія, 1. Губернаторомъ на основаніи 73 ст. Уст. о Герб. Сборѣ оставлена безъ движенія впредь до оплаты означенной записки гербовымъ сборомъ въ количествѣ 1 руб. 20 копѣекъ.

Правитель Канцеляріи Борисовъ

Помощникъ Правителя Канцеляріи [illegible]

317 ~~320~~ 271

18 Августа Апреля 25 дня. Предложение Кон-
цедурии Г. Черниговского Губернатора за № 60
объявленное мною Чин. Мещанинскаго
Маркусова Зуйбербергскаго обоснованной
подписью расписался А. Мещанинов

Объявлено Приставъ [signature]

№ 3180

27 Апреля 1886 г. Кодокл. 2 ст.

Росписку Зуйберблатчественно
представить въ Конотопское Поли-
цейское управленіе.

Приставъ [signature]

№ 1253

25 Апреля 1886 года — Къ дѣлу

| | | |

№ 1201

Исхуркаля 86 г.

~~318~~ 274

318 ~~321~~

М. В. Д.

КАРАБУТОВСКОЕ

ВОЛОСТНОЕ ПРАВЛЕНІЕ,

КОНОТОПСКАГО УѢЗДА,

ЧЕРНИГОВСКОЙ ГУБЕРНІИ.

Апреля 1886 года.

№ 135а

С. Карабутовъ.

Его Высокоблагородію
Господину Приставу 3 Стана
Конотопскаго Уѣзда

Карабутовское Волостное Правленіе честь имѣетъ при семъ представить Вашему Высокоблагородію Увольнительный билетъ за № 5605, Ефрейтора Саввы Львова Горбана Косюры съ надписью Священника села Карабутова о его смерти

И. д. Волостного Старшины И. Симоненко

Писарь Д. Кубовъ

№ 3545

Д 4086

24 Апрѣля 1886. Къ докл. 2 ст.

№ 1201.

Въ Конотопское Уѣздное Полицейское Управленіе имѣю честь представить настоящее донесеніе съ увольнительнымъ билетомъ умершаго Запаснаго ефрейтора Гордона-Колоры. 1886 года Апрѣля 19 дня.

Приставъ Мысловъ

Отмѣтить по книгѣ; а билетъ за № 5605 препроводить въ Управленіе Конотопскаго Уѣзднаго Воинскаго начальника.

1886. Апрѣля 30 дня.

Помощн. исправн. Дерам

1791 23 Мая 1886 ~~32~~ 248

319

Настоящую переписку Конотопское Уѣздное Полицейское Управленіе возвращаетъ Полицейскому Надзирателю 1 уч. г. Конотопа для объявленія Коломійченко и врученія ему свидѣтельства за № 1386. 1886 г. мая 18 дня

Помощн. исправн. Управы

Секретарь Смирнова

1 уч

1886 года Мая 19 дня сооб
щенія Колонтаевской Зем-
ской Управы отъ 6 Апрѣля
за № 868. мнѣ объявлено
и приложенное при оной
свидѣтельство за № 1386
Л. Павлинъ Матвѣ Морфа Ко-
ломенской аванесъ негра-
мотную расписку Д. Поповъ

№ 4793

27 мая 1886
Кгдо 2 дня

№ 4797

Поручение полисполнителя
Имѣющаго предсѣда-
тель въ Колонтаевское
Уѣздное Полицейское
Управленіе 18 дня Мая
25 дня
Полицейскій надзиратель Кстадъ
Надзиратель

ЗЕМСТВО
ЧЕРНИГОВСКОЙ ГУБЕРНІИ.

КОНОТОПСКАЯ
УѢЗДНАЯ
ЗЕМСКАЯ УПРАВА.

Апрѣля 6 дня 1886 г.

№ 868

г. Конотопъ, Черниговской губерніи.

№ 3057

320 246

6 Апрѣля 1886 г.
Издатель 2 ан

Въ Конотопское
Уѣздное Полицейское
Управленіе.

Препровожден-
ный при отношеніи Конотопско-
го Полицейского
Управленія отъ 3-го
сего Апрѣля за
№ 2873 Рѣдовой Ма-
вель Козомiецъ, не
замѣщенъ въ Коно-
топскую больницу,
такъ какъ по осви-

Дѣтствованіи врача оказалось, что Колоніемъ страдаетъ Чахоткой въ послѣднихъ градусахъ и ему ну жень главнымъ образомъ свѣ-
бій и чистый воздухъ а
также просторъ помѣще-
нія, чего въ больницѣ достиг-
нуть невозможно, въ виду
чего врачъ признавъ болѣе
полезнымъ для Колоній
цева оставаться въ домаш-
ней обстановкѣ тѣмъ
болѣе, что по недалекому
обстоятельству его отъ боль

ницы ему сообщить быть
своевременно оказывае
ма медицинская помощь.
О чемъ Коломенская
Земская Управа съ воз
вращеніемъ свидѣтельства
о выполненіи воинской
повинности за № 1386, честь
имѣетъ увѣдомить Коло
менское Полицейское Упра
веніе.

Предсѣдатель Кольтинъ

Дѣлопроизводитель Макаръ

30 Апрѣля 1886 г.

№ 1527

№ 3056

По жительству Павла Коломийцева въ гор. Конотопѣ въ 1-мъ участкѣ, Полицейское Управленіе предлагаетъ Полицейскому Надзирателю 1 участка гор. Конота объявить о содержаніе отношенія за № 868, подъ росписки ближайшихъ родственниковъ Коломийцева.

1886 г. Апрѣля 16 дня.

Помощникъ исправника Гирам

№ 4146

8-го Мая 1886 г. Кодокл. 2 ст. Секретарь Степанов

№ 1527

Съ представленіемъ Порученія имѣю честь Донести Конотопскому Уѣздному Полицейскому Управленію что Злоупотребителей Родственниковъ Павла Коломийца по розыску въ участкѣ г. Конотопа не оказалось 1886 года Мая 7 дня

Полицейскій Надзиратель С. Б. [illegible]

2 дерев. Ж. Очищенія"

379 / 1660 | 70 / 720 | 280 | 21600

№ 3185

МИНИСТЕРСТВО
УТРЕННИХЪ ДѢЛЪ.

ЧЕРНИГОВСКАГО
УБЕРНАТОРА.

Губернскому Правленію.

Отдѣленіе
Столъ

Апрѣля 188 6 года.

№ 710.

г. ЧЕРНИГОВЪ.

Ко Отдѣленію.

10 Апрѣля 1886. Къ докл. 2а

248

322

Г. г. Уѣзднымъ Исправникамъ и Полиціймейстерамъ г. Чернигова и Нѣжина.

Черниговская Казенная Палата при отношеніи отъ 11го Марта 1886 года за № 2302 препроводила мнѣ свѣдѣнія объ успѣхѣ поступленія по Черниговской Губерніи, въ теченіи 1885 года, неокладныхъ недоимокъ, зависящихъ взысканіемъ отъ мѣстной полиціи, изъ которыхъ видно, что въ этотъ періодъ вре-

мени подлежало взысканію 113.483р.
56 коп., поступило отсе въ то число
только 32774р. 3к., т.е. 28% сумма
следовавшей къ поступленію. Въ
частности по вѣдомству Нов-
городъ-Северскаго, Стародубскаго, Бор-
зенскаго, Конотопскаго, Глинскаго,
Сосницкаго и Суражскаго Отдѣ-
ленія Полицейскимъ Управленій
результаты взысканій оказались
ниже общаго по губерніи вывода,
при чемъ особенный въ этомъ отно-
шеніи застой представляютъ Нов-
городъ-Северское, Борзенское и Сураже-
ское Полицейскія Управленія.

взыскавшія лишь 13-17 процентовъ числящейся по вѣдомству ихъ недоимки. По Конотопскому уѣзду поступило 26% суммы, слѣдовавшей къ поступленію и осталось къ 1 Января 1886 года недоимки 6929 руб. 90 коп.

Давая объ этомъ знать Уѣзднымъ Исправникамъ и Полицій-мейстерамъ г. Чернигова и Нѣжина и поставляя на видъ Борзенскому, бывшему Новгородсѣверскому и Суражскому Уѣзднымъ Исправникамъ бездѣйствіе ихъ во взысканіи

недоимки неокладного сбора, пред=
писываю принять самыя дѣятель=
ныя мѣры ко взысканію этой
недоимки и о томъ, сколько не-
доимки будетъ взыскано, доносить
Губернскому Правленію неупус-
тительно.-

Губернаторъ Ал. Алексѣевъ

Вице-Губернаторъ. П. Бетиной

Совѣтникъ. Дмитріевъ

Старшій Дѣлопроизводитель Меньшиковъ

№ 1687

263

24 февраля 1886 г.
Кадакл. 2 ст.

324

Его Высокоблагородію
Господину Конотопскому Уѣздному Исправнику.

Краснянскаго Волостнаго Старшины

Рапортъ

Краснянскіе Сельскіе Старосты и сборщики податей заявили мнѣ, что бывшій въ 1885 году Сельскій Писарь Захарій Харченко по безграмотству означенныхъ Старостъ всѣ книги и разные Правительственные бумаги относящіеся къ исполненію пообщественнымъ сдѣламъ находились подъ рукою цѣлый 1885 годъ означеннаго Писаря т.е. натуральная вѣдомость, денежные раскладки, податные тетради, дневные записки, книга для записки общественныхъ суммъ предписанія Волостнаго Старшины и Высшаго Начальства а также и поземельная вѣдомость, по неизбраніи его Сельскимъ Писаремъ на сей 1886 годъ онъ Харченко не отдаетъ и на квартирѣ у себя подъ запертомъ держитъ безъ чего Старосты и Сборщики податей не могутъ расчитаться съ податьми и другими сборами за 1885 годъ и на слѣдующій годъ не могутъ безъ тѣхъ документовъ сдѣлать поземельныхъ

раскладокъ и податныхъ тетрадей.—

Чемъ донося Вашему Высокоблагородію имѣю честь почтительнѣйше просить сдѣлать надлежащее распоряженіе объ отобраніи отъ Харченка посредствомъ Полиціи означенныхъ выше документовъ и бумагъ и о послѣдующемъ неоставить безъ предписанія.

Волостной Старшина И. Якимовъ

№ 516

21. Февраля 1886 года.—

№ 814
Красное

№ 1687

10 Марта

Настоящій рапортъ Полицейское Управленіе передаетъ на законное распоряженіе пристава 1го Батуринскаго стана. 1886 г. февр. 28 дня.

Помощникъ испр. Н. Выраме

Секретарь Стефанов

264

~~328~~
325

№ 3235

11го Апреля 1886. Выдана 2 ст.

Конотопскому Полицейскому Управленію честь и пенсіонную жестяную книгу и тѣ трудоотдѣлы и вручены Краснянскому Волостному Правленію.

Приставъ Шаль

№ 814

7. Апреля 1886 года

Выдана.

чековых книжек

Счет

Чис	Род опер
	Остаток н
5	Внесено
8	Выдано по о
5	" по ч
18	Внесено
9	Выдано по
1	"
0/11	Дописывается ошибочно про 17/II-26г.
10	Выдано по
19	"
13	" о
1/I	Перенесено со ст.

265

329

326

24 марта 1886 г.
Издан. 2 ст.

№ 2537

М. Н. П.

КІЕВСКІЙ
ЕБНЫЙ ОКРУГЪ.

ДИРЕКЦІЯ
родныхъ училищъ
Черниговской губерніи.

АТНАГО СМОТРИТЕЛЯ
сосницкаго
ѣзднаго училища.

Марта 1886 года.

№ 107.

г. Сосница.

Въ Конотопское Полицейское Управленіе.

Имѣю честь покорнѣйше просить Полицейское Управленіе сообщить мнѣ: имѣются ли въ городѣ Конотопѣ и его уѣздѣ мелашды, и если имѣются, то гдѣ ихъ хедеры и сколько въ нихъ учениковъ по возрасту и полу, а также и отомъ имѣются ли въ г. Конотопѣ и его уѣздѣ Талмут-торы и ешеботы.

Предсѣдатель Конотопской и Сосницкой Еврейской Училищной Комиссіи, Штатный Смотритель Н. Морозовъ.

О доставкѣ просимыхъ свѣдѣній (запросить) предписать Исполнительнымъ Чиновникамъ.
1886 г. марта дня
М. Испр. Дирамъ
г. Конотопъ
6 Хедеровъ
54 учени.
6 Мелашдовъ

Тираж. Ленинскій
"Кремль"

1402
1385. 85 дш.
1405
5378. 60.

Доставить просимыя свѣдѣнія поимѣющимся дѣламъ при Полицейскомъ Управленіи.

1886 г. Апрѣля 3 дня.

Помощн. Исправн. Гирамъ

327 ~~830~~ 267

№ 3064

7 Апрѣля 1886 г. 2 пѣдая

М. В. Д.

ЧЕРНИГОВСКАГО

ЕРНСКАГО ПРАВЛЕНІЯ.

1 Отдѣленіе,
1 Столъ.

2 Апрѣля 1886 года

№ 613.

Г. ЧЕРНИГОВЪ.

Городскимъ и Уѣзднымъ Полицейскимъ Управленіямъ.

Черниговская Казенная Палата отъ 21 Марта за № 2484 увѣдомила Губернское Правленіе, что на основаніи правилъ о выдачѣ пенсіонныхъ расчетныхъ листовъ (9 и 16 ст. прилож. II къ ст. 152 инстр. казнач. изд. 1878 года) изготовляемые Казенною Палатою для иногородныхъ пенсіонеровъ и для состоящихъ на пожизненномъ пособіи инвалидовъ расчетные листы на полученіе пенсій и пособій, вмѣстѣ съ представленными указами объ отставкѣ, разсылаются Палатою чрезъ мѣстныя Полицейскія Управленія для врученія по принадлежности; что такъ какъ въ теченіи времени, со дня представленія въ Палату до обратнаго возвращенія указовъ объ отставкѣ, пенсіонеры нерѣдко встрѣчаютъ въ этихъ документахъ крайнюю необходимость, то очевидно, что Полиція должна бы вручать пенсіонерамъ ихъ документы по возможности безъ замедленія; между тѣмъ, изъ дѣлъ Палаты усматривается, что расчетные листы вручаются Полицейскими Управленіями далеко не своевременно, что вызываетъ справедливыя жалобы и излишнюю по нимъ переписку Палаты съ пенсіонерами и Полицейскими Управленіями.

...нотопскому
...одному
...лицейскому
...равленію

Къ свѣдѣнію.

Вслѣдствіе сего Губернское Правленіе предлагаетъ Городскимъ и Уѣзднымъ Полицейскимъ Управленіямъ требованія Казенной Палаты по предмету врученія по принадлежности препровождаемыхъ ею расчетныхъ листовъ и документовъ по полученіи исполнять немедленно:

Вице-Губернаторъ [signature]

Совѣтникъ [signature]

Дѣлопроизводитель [signature]

№ 791

27 Февраля 1886 года

910

331
328

М. В. Д.

КОНОТОПСКОЕ
УѢЗДНОЕ
ПОЛИЦЕЙСКОЕ
УПРАВЛЕНІЕ.

Февраля 26 дня 1886 г.

№ 517

г. Конотопъ.

Господину Полицейскому Надзирателю 1 участка г. Конотопа.

Представленныя при рапортѣ отъ 31 Декабря 1885 года за № 4731 три квитанціи за № 173, 372 и 427 при томъ Полицейское Управленіе возвращаетъ и предписываетъ вручить таковые

по принадлежности.

Помощникъ Исправника Гирана

Секретарь Стефанов

1886 года Марта 2 дня. Квитанція за № 372 получилъ Павелъ Стефанов, а за его пожалованную росписался

Тихонъ Ефременко

1886 г. Марта 11 дня квитанція за № 427 получила въ семъ и подписуюсь Анастасія Голяшова, а за ея пожалованную росписался

1886 г. Марта 20 д. квитанція за № 173 дня передаю Иларіону Игнатьеву получил Давыдъ Мирошъ

289

~~332~~

329

№ 76 № 24155

21 марта 1886 г. 2 падая

Порученіе поисполненія имѣю честь представить въ Конотопское Уѣздное Полицейское Управленіе 1884 года Марта 20. д.

Полицейскій Надзиратель [illegible]

Къ дѣлу.

УПРАВЛЕНІЕ
КОНОТОПСКАГО
УѢЗДНАГО
ВОИНСКАГО НАЧАЛЬНИКА

№ 2307

18 Марта 1886 г.
№ 878
г. Конотопъ.

№ 1053

№ 2307

19 Марта 1886 г.
Поручается для исполненія Повицей Минуфадзиратскаго г. Монокомола участка
18 Марта 1886 г.
Исправ. Сл. Ладин

18 Марта 1886 г.
№ 2307
262
333
330

Г. Конотопскому уѣздному Исправнику.

На основаніи 301 и 303 ст. уст. о земск. пов. /по продол. 1871 г./ препровождая при этомъ дубликатъ билета за № 8, на квартиру предназначенную для Генералъ Маіора Лукина въ домѣ Купчихи Парасковіи Радченковой, съ 26 по 29 чис. сего марта мѣсяца, имѣю честь покорнѣйше просить распоряженія Вашего Высокоблагородія о безпрепятственномъ занятіи той квартиры, названнымъ Генералъ Маіоромъ въ означенный въ билетѣ день.

Воинскій Начальникъ,
полковникъ [illegible]

Дѣлопроизводитель [illegible]

886. Марта 20 дня приложенный при
сем билет за № Декабрина. Т. Радчев

~~334~~ 211

22 марта 1886 г.
Кн. Докл. 2 ст.

331

№ 1053

№ 2494

Поручение по исполнению имѣю честь представить въ Колотовское Уѣздное полицейское управленіе 1886 года Марта 20. дня

Полицейскій Надзиратель [illegible]

Кн. Дѣлу.

16 Апрѣля 1886 г. Кидокл. 2 ст.

№ 3345

242

335

332

М. Ю.

СУДЕБНАГО ПРИСТАВА НѢЖИНСКАГО ОКРУЖНАГО СУДА по КОНОТОПСКОМУ УѢЗДУ.

Апрѣля 11 дня 1886 г.

№ 487.

г. Конотопъ.

Въ Конотопское Уѣздное Полицейское Управленіе.

Согласно 169 § Особаго Наказа Нѣжинскаго Окружнаго Суда, имѣю честь сообщить, что мною 29 марта введенъ во владѣніе Козакъ Захарій Михайловъ Охрименко, недвижимымъ имѣніемъ, принадлежавшимъ Козаку Авксентію Ефимову Охрименку, состоящимъ въ дачѣ села Гайворона и заключающимся въ слѣдующемъ: 1) пахатной нивѣ въ смѣну къ селу Рубанкѣ, въ урочищѣ „Ичанское Озеро" мѣрою 1800 саженъ. 2) пахатной нивѣ въ урочищѣ „подъ сила" мѣрою 1800 саж.

Къ свидѣтельству.

и 3, хворостовоаъ лѣсѣ внутрилицѣ „Лозы" мѣрою 1110 саж.

судебный Приставъ А Марашевъ

Н. В. Д.

КОНОТОПСКАГО

УѢЗДНАГО

ВОИНСКОЙ ПОВИННОСТИ

ПРИСУТСТВІЯ.

Марта 14 дня 1886 г.

№ 154

г. Конотопъ.

№ 2224

14 марта 1886 г. 257 2 раза

Г-ну Конотопскому Уѣздному Исправнику

333

Справка: Въ исполненіе Вашего Высокоблагородія отъ 16 прошлаго Февраля за № 766 уѣздное по воинской повинности присутствіе имѣетъ честь препроводить присемъ свидѣтельство о неспособности къ личному труду за № 155 отставнаго рядоваго Осипа Иванова

Такъ-какъ документы получены, то переписку пріобщить къ дѣлу. [illegible]

Косарева, а также и возвращается при семъ указъ его обѣ отставкѣ за № 3747. —

Членъ присутствія Ковалевъ

188 года Марта 21 дня приложенные при томъ документы получилъ отставной рядовой Семенъ Косаревъ и за его неумѣніемъ расписался Ковалевъ Семенъ

№ 3344

16 апреля 1886 г. Кидокл. 2 ст.

447

337

334

И. Ю.

СУДЕБНАГО ПРИСТАВА
НѢЖИНСКАГО
ОКРУЖНАГО СУДА
по
КОНОТОПСКОМУ УѢЗДУ.

Апрѣля 11 дня 1886 г.

№ 450

г. Конотопъ.

Въ Конотопское Уѣздное Полицейское Управленіе.

Согласно 169 § Особаго Наказа Нѣжинскаго Окружнаго Суда, имѣю честь сообщить, что мною 29 марта введенъ во владѣніе Козакъ Степанъ Григорьевъ Охрименко, недвижимымъ имѣніемъ, принадлежавшимъ Козаку Алексѣю Ефимову Охрименку, состоящимъ въ дачѣ села Гайворона, и заключающимся въ слѣдующемъ: 1, пахатномъ скопѣ подъ селомъ, мѣрою 1 десятина. 2, пахатной нивѣ въ урочищѣ „Бондарскихъ Вербъ" мѣрою 1800 саж. и 3, строевомъ лѣсѣ въ

./.

Къ свѣдѣнію.

18 Марта 1886 г.
и дом 2. Циркулярно. 217

538

335

№ 2306

М. В. Д.
Черниговскаго
Губернскаго Правленія
Газетный Столъ
Марта 13 дня 1886 г.
№ 575

Г. Уѣзднымъ Исправникамъ
и Полиціймейстерамъ Черни-
говской губерніи.

Департаментъ Полиціи
увѣдомилъ Г. Черниговска-
го Губернатора, что обвиня-
емый въ злостномъ бан-
кротствѣ Нидерландскій
подданный (Геритъ) Генрихъ
Виссеръ задержанъ въ
Парижѣ и выдача его
изъ Франціи Нидерланд-
скимъ властямъ состо-
ялась 2/14 Ноября 1885 года.

Экономическому

Къ свѣдѣнію.

О чемъ Губернское Правленіе въ дополненіе к[illegible]
куляру Г. Черниговскаго Губернатора отъ 12 Ію[illegible]
1885 года за № 59, даетъ знать Уѣзднымъ Ис[illegible]
никамъ и Полицiйнейстерамъ.

Совѣтникъ [illegible]

Начальникъ Газетнаго Стола [illegible]

Конторъ 18 Мар 1906

Г. Черниговъ 5 Почт. Конт. 16 Мар. 5

339 228

№ 2832

336

И. Ю.

СУДЕБНАГО ПРИСТАВА
НѢЖИНСКАГО
ОКРУЖНАГО СУДА
по
КОНОТОПСКОМУ УѢЗДУ.

Марта 28 дня 1881 г.

№ 211

г. Конотопъ.

Въ Конотопское Уѣздное Полицейское Управленіе.

Согласно 169 § Особаго Наказа Нѣжинскаго Окружнаго Суда, имѣю честь сообщить, что мною 1 марта введенъ во владѣніе жена Штабсъ Капитана Клавдія Ивановна Станиславская недвижимымъ имѣніемъ, принадлежавшимъ вдовѣ Подпоручика Евфросиніи Ивановой Пимоновской состоящимъ въ селѣ Корнецкой и дачахъ онаго села и заключающимся въ слѣдующемъ: 1) усадебномъ мѣстѣ въ селѣ Корнецкой по Ковалевской улицѣ, называемое Ефимовскимъ, мѣрою 600 саженъ, съ постройкою. 2) пахатные земли въ дачѣ с. Корнецкой, участокъ

Къ свѣдѣнію.

Земли во 2й смѣнѣ, въ урочищѣ „хутора Лѣкарскаго" по плану подъ № 294, мѣрою пашни 2 десят. сѣнокоса 4 десят. итого 6 десятинъ. 3, участокъ земли въ урочищѣ „подъ Грушками" во 1й смѣнѣ, по плану № 661, мѣрою пашни 1550 саженъ, сѣнокоса поболоту чистаго 4 десят. итого 4 десят. 1550 саженъ. 4, участокъ земли, въ чертѣ с. Корсунской, въ урочищѣ „Шпиль" мѣрою пашни 1200 саж. и болота чистаго 1200 саж. итого 1 десятина. и 5, изъ отрѣзнаго участка, въ урочищѣ „Борисовыхъ могилъ", по плану № 1, мѣрою пашни 96 десятинъ 740 саженъ, сѣнокоса 3 десят. 1660 саженъ, итого 100 десят. = 45 десятинъ 1575 саженъ, въ урочищѣ „Иваньковаго окопу" всего земли 57 десят. 1265 саженъ.-

Судебный Приставъ А Кирилловъ

№ 33113

~~3440~~ 246

16 апреля 1886 г. недоим. 2 ст.

17

М. Ю.

СУДЕБНАГО ПРИСТАВА НѢЖИНСКАГО ОКРУЖНАГО СУДА по КОНОТОПСКОМУ УѢЗДУ.

Апрѣля 11 дня 1886 г.

№ 449.

г. Конотопъ.

Къ свѣдѣнію.

Въ Конотопское Уѣздное Полицейское Управленіе.

337

Согласно 169 § Особаго Наказа Нѣжинскаго Окружнаго Суда, имѣю честь сообщить, что мною 28 марта введенъ во владѣніе Козакъ Михаилъ Ильинъ Моргунъ, недвижимымъ имѣніемъ, принадлежавшимъ Козаку Ивану Ильину Моргуну, состоящимъ въ мѣстечкѣ Бахмачѣ и дачѣ онаго, и заключающимся въ имѣніи справѣ на таковое, а именно: А, участокъ лозовой заросли во второй смѣнѣ дачи м. Бахмача попадну № 3916, мѣрою 770 саженъ, и Б, право на

пятую часть: 1, участка усадебной, огородной, сѣнокосной и лѣсной земли находящейся въ чертѣ населенія на плану подъ № 1004, состоящаго въ общемъ владѣніи Ивана Моргуна, съ Михаиломъ Моргуномъ, Андреемъ, Федоромъ и Василіемъ Моргунами, мѣрою 3 десятины 1931 саженъ, и 2, участка земли въ урочищѣ „за хуторомъ Страшнымъ" въ первой смѣнѣ по плану № 388 дачи м. Бахмача, состоящаго въ общемъ владѣніи Ивана Моргуна, съ Михаиломъ Моргуномъ, наслѣдниками Федора Моргуна, Андреемъ Моргуномъ и Онуфріемъ Моргуномъ, въ коемъ пустоши Апросваго Кедровяного мѣса, мѣрою въ длину съ одной стороны 63 саж. съ другой 71 саж. въ ширину съ одной стороны 28 саж. съ другой 67 саженъ.

Судебный Приставъ А Карагаевъ

31 марта 1886 г. Кидакл. 2 ст.

№ 2831

М. Ю.

СУДЕБНАГО ПРИСТАВА НѢЖИНСКАГО ОКРУЖНАГО СУДА по КОНОТОПСКОМУ УѢЗДУ.

Марта 22 дня 1886 г.

№ 205

г. Конотопъ.

Къ свѣдѣнію.

Въ Конотопское Уѣздное Полицейское Управленіе.

341

338

Согласно 169 § Особаго Наказа Нѣжинскаго Окружнаго Суда, имѣю честь сообщить, что мною 22 февраля введенъ во владѣніе Козакъ Кирило Пантелеймоновъ Гриценко, недвижимымъ имѣніемъ, принадлежавшимъ Мещанину Корнію Васильеву Ганжѣ, состоящимъ въ дачѣ города Конотопа, и заключающимся въ пахатной нивѣ въ урочищѣ „Жолобокъ" мѣрою двѣ тысячи пятьдесятъ саженъ.

Судебный Приставъ А. Карашкевъ

~~342~~ 226

31 марта 1886 г.
Кдикл. 2 ст.

№ 2830

М. Ю.

СУДЕБНАГО ПРИСТАВА
НѢЖИНСКАГО
ОКРУЖНАГО СУДА
по
КОНОТОПСКОМУ УѢЗДУ.

Марта 28 дня 1886 г.

№ 206

г. Конотопъ.

Въ Конотопское Уѣздное Полицейское Управленіе.

339

Согласно 169 § Особаго Наказа Нѣжинскаго Окружнаго Суда, имѣю честь сообщить, что мною 24 февраля введенъ во владѣніе Козакъ Андрей Евстафьевъ Савченко

недвижимымъ имѣніемъ, принадлежавшимъ Козаку Павлу Васильеву Воловоду

состоящимъ въ селѣ Подлипномъ

и заключающимся въ слѣдующемъ: усадебное мѣсто мѣрою въ длину съ обѣихъ сторонъ по 43½ саж. въ ширину съ обѣихъ сторонъ по 3 саж. 2 арш.

Къ слѣдствію.

Судебный Приставъ А. Карпинскій

№ 2828

31 марта 18[illegible] 214
Издоп. 2 ст.

343

340

М. Ю.

СУДЕБНАГО ПРИСТАВА
НѢЖИНСКАГО
ОКРУЖНАГО СУДА
по
КОНОТОПСКОМУ УѢЗДУ.

Марта 28 дня 1886 г.

№ 208

г. Конотопъ.

Въ Конотопское Уѣздное Полицейское Управленіе.

Согласно 169 § Особаго Наказа Нѣжинскаго Окружнаго Суда, имѣю честь сообщить, что мною 28 февраля введенъ во владѣніе Козачка Агафія Моисеева Лутченкова, недвижимымъ имѣніемъ, принадлежавшимъ Козачкѣ Ксеніи Михоновой Гавриловой, состоящимъ въ дачахъ села Курени, и заключающимся въ слѣдующемъ: 1) пахатной нивѣ, въ урочищѣ „Загонахъ" мѣрою 1 десят. 2) пахатной нивѣ „подъ огородами" въ с. Курени, мѣрою 1 десятина.

Къ вѣдѣнію.

Судебный Приставъ А. Кирилловъ

31 марта 1886 г. 240
Кн. дикл. дет.

№ 2824

М. Ю.

СУДЕБНАГО ПРИСТАВА
НѢЖИНСКАГО
ОКРУЖНАГО СУДА
по
КОНОТОПСКОМУ УѢЗДУ.

Марта 28 дня 1886 г.

№ 313

г. Конотопъ.

Къ свѣдѣнію.

Въ Конотопское Уѣздное Полицейское Управленіе

~~341~~

341

Согласно 169 § Особаго Наказа Нѣжинскаго Окружнаго Суда, имѣю честь сообщить, что мною 4 марта введенъ во владѣніе крестьянинъ собственникъ Федоръ Михайловъ Навальный недвижимымъ имѣніемъ, принадлежавшимъ крестьянину собственнику Григорію Иванову Москалову, состоящимъ въ деревнѣ Полтавкѣ и заключающимся въ усадебной землѣ безъ построекъ, мѣрою 1001 кв. саженъ, смѣжно: усадьбъ: Гутяна, Сердюченка, Навальнаго и земли Данила Григорьевича Кандыбы.

Судебный Приставъ А. Кирпичевъ

31го марта 1886 г. 462
Кадикл. 2 ст.

№ 2829

И. Ю.

СУДЕБНАГО ПРИСТАВА
НѢЖИНСКАГО
ОКРУЖНАГО СУДА
по
КОНОТОПСКОМУ УѢЗДУ.

Марта 28 дня 1886 г.

№ 307.

г. Конотопъ.

Къ свѣдѣнію.

Въ Конотопск. Уѣздное Полицейское Управленіе.

3415
342

Согласно 169 § Особаго Наказа Нѣжинскаго Окружнаго Суда, имѣю честь сообщить, что мною 28 февраля введенъ во владѣніе Козачка Александра Моисеева Моргунова, недвижимымъ имѣніемъ, принадлежавшимъ Козачкѣ Ксеніи Тихоновой Гаврисевой, состоящимъ въ дачѣ села Курени, и заключающимся въ слѣдующемъ: 1) пахатной нивѣ въ урочищѣ Загонахъ мѣрою 1 десят. и 2) пахатной нивѣ „подъ огородами" въ с. Курени, мѣрою 1 десятина.

Судебный Приставъ А. Карпинскій

№ 2822

31 марта 1886 г. ~~218~~
Кдоклад. 2 ст.

М. Ю.

СУДЕБНАГО ПРИСТАВА
НѢЖИНСКАГО
ОКРУЖНАГО СУДА
по
КОНОТОПСКОМУ УѢЗДУ.

Марта 28 дня 1886 г.

№ 315.

г. Конотопъ.

Къ свѣдѣнію.

Въ Конотопское Уѣздное Постоянное Управленіе.

~~346~~
343

Согласно 169 § Особаго Наказа Нѣжинскаго Окружнаго Суда, имѣю честь сообщить, что мною 6 марта введенъ во владѣніе Козаки: Тарасъ Петровъ, Михаилъ и Спиридонъ Тарасовы Шерсты, недвижимымъ имѣніемъ, принадлежавшимъ Мѣщанину Василію Егорову Михайлову, состоящимъ въ дачѣ села Поповки, и заключающимся въ слѣдующемъ: 1, пахатная земля въ урочищѣ „Конотопъ" мѣрою 3 дес. 1030 саж.; 2, въ урочищѣ „Волокъ" пахатная и сѣнокосная земля, мѣрою 6 десят. 1490 саженъ; 3, въ урочищѣ „Поволъ"

пахатной земли 3 десят. 1856 саженъ, всего 13 десят. 1976 саженъ, изъ которыхъ на часть Тараса Шерстя 10 дес. 1976 саж., а Стридону и Михаилу Шерстямъ по полторы десятины каждому.

Судебный Приставъ А. Коротневичъ

31 марта 1886. Кдикл. 2 ст. 219

№ 2825

М. Ю.

СУДЕБНАГО ПРИСТАВА НѢЖИНСКАГО ОКРУЖНАГО СУДА по КОНОТОПСКОМУ УѢЗДУ.

Марта 28 дня 1886 г.

№ 212

г. Конотопъ.

Къ свѣдѣнію.

Въ Конотопское Уѣздное Полицейское Управленіе.

347

344

Согласно 169 § Особаго Наказа Нѣжинскаго Окружнаго Суда, имѣю честь сообщить, что мною 4 марта введенъ во владѣніе крестьянину собственнику Федору Михайлову Навальному недвижимымъ имѣніемъ, принадлежавшимъ крестьянину собственнику Федору Васильеву Гноевому состоящимъ въ деревнѣ Полтавкѣ и заключающимся въ усадебной землѣ, мѣрою 1200 кв. саженъ, въ смѣжности: улицы, усадьбы Павла Бойка, земли Даниила Григорьевича Кандиба и усадьбы Москаль-ца. съ постройками.

Судебный Приставъ А. Коротаевъ

241

31 марта 188 г.
Конот. 2 ст.

М. Ю.

СУДЕБНАГО ПРИСТАВА

НѢЖИНСКАГО

ОКРУЖНАГО СУДА

по

КОНОТОПСКОМУ УѢЗДУ.

Марта 2 дня 188 г.

№ 277

г. Конотопъ.

Въ Конотопское Уѣздное Крестьянское Управленіе.

Согласно 169 § Особаго Наказа Нѣжинскаго Окружнаго Суда, имѣю честь сообщить, что мною Михайла введенъ во владѣніе лесна Шляхецкаго Секретаря Ефросиніи Иванова Волочевская недвижимымъ имѣніемъ, принадлежавшимъ вдовѣ Агрипины Ефросиніи Ивановой Волочевской, состоящимъ въ уѣздномъ: Конотопскомъ городѣ, и заключающимся въ сенодворномъ: 1 господскомъ деревянномъ, крытомъ толемъ 1 покоевомъ, 1 кухонномъ, 1 амбарномъ, 1 погребномъ, 1 сараѣ, 1 конюшнѣ, 1 погребѣ, 1 ледникѣ, 1 колодцѣ, 1 погребѣ

отрезнаго участка въ урочищѣ „Борисовыхъ могилъ" [illegible] № 1, мѣрою пашни 96 десятинъ 740 саженъ, сѣнокосу 3 десят. 1660 саженъ, всего 100 десятинъ = 10 десятинъ 2200 саженъ, въ урочищѣ „Олешичевъ яръ". Въ дачѣ села Понорь: 3 участка пахатной земли въ урочищѣ „около Жоловка", мѣрою 10 десят. 1200 саж. Всего земли 21 десятина 1600 саженъ.

Судебный Приставъ А. Кирилловъ

№ 1264

20 марта 1886 г.

346

Росписку Пиндала въ Сосницкое Уѣздное Полицейское Управленіе исчисленную часть представить 1886 года Марта 19 дня

Полицейскій Надзиратель [signature]

№ 1285.

№ 1264.

24 марта 1886 г. Кедокл. 2 ст.

Переписка эта произведена дается въ Конотопское полицейское Управленіе 1886 г. марта 20 дня

За Исправника [signature]

Секретарь [signature]

№ 485.

1882

2

6 Марта 1886 г.

Переписать для объявленія
[illegible] преподавателя
Полицейскому Надпрошенко
г. Солнцы 1886 г. Марта
4 дня

Полиц. Стиров Нѣрнов

6 сентября

Секретарь Ланкин

1886 года Марта 14 дня. Настоящее извѣщеніе мнѣ объявлено въ томъ и подписуюсь Крестьянинъ Андрей Пиндовъ

№ 2823

31 марта 1886 г. 407

~~849~~

Въ Конотопское Уѣздное Полицейское Управленіе.

~~350~~

347

И. Ю.

СУДЕБНАГО ПРИСТАВА НѢЖИНСКАГО ОКРУЖНАГО СУДА по КОНОТОПСКОМУ УѢЗДУ.

Марта 28 дня 1886 г.

№ 314.

г. Конотопъ.

Къ свѣдѣнію.

Согласно 169 § Особаго Наказа Нѣжинскаго Окружнаго Суда, имѣю честь сообщить, что мною 5 марта введенъ во владѣніе Козакъ Александръ Алексѣевъ Мягченко, недвижимымъ имѣніемъ, принадлежавшимъ вдовѣ Коллежскаго Регистратора Екатеринѣ Степановой Протченко-Марченко, состоящимъ въ мѣстечкѣ Батуринѣ и дачѣ онаго, и заключающимся въ слѣдующемъ: 1) усадебномъ мѣстѣ по улицѣ „Чижовой" въ коемъ земли подъ дворомъ, огородомъ и садомъ мѣрою примѣрно 1600 саженъ съ постройками; 2) огородѣ вслѣдъ усадьбы.

15. 29. 19.

1190. 1195. 1203

11. 12. 15.

мѣрою примѣрно 700 саженъ; 3 участокъ сѣнокосной земли въ урочищѣ подъ названіемъ „Пустошь Городищенко“ мѣрою 9 десят. 1243 саж.; и 4 участокъ сѣнокоса съ кустарникомъ и строевымъ лѣсомъ „въ дробуевыхъ хуторахъ“ мѣрою 3 десят. 1912 саженъ.

Судебный Приставъ А. Карашневъ

351 200 348

11го марта 1886 г.

№ 2123

М. Н. П.

ИСТОРИКО-ФИЛОЛОГИЧЕСКАГО ИНСТИТУТА КНЯЗЯ БЕЗБОРОДКО.

10 Марта 1886 г.

№ 255

г. Нѣжинъ.

Въ Конотопское Уѣздное Полицейское Управленіе.

Вслѣдствіе прошенія Титулярнаго Совѣтника Петра Бѣланова, препровождая при семъ метрическую выписку и метрическое свидѣтельство за № 6854мъ о рожденіи сына его Леонида, имѣю честь покорнѣйше просить Полицейское Управленіе вручить означенные документы Аннѣ Семеновнѣ Бѣлановой, по мѣсту жительства ея въ г. Конотопѣ, подъ росписку, которую покорнѣйше прошу препроводить ко мнѣ.

Полицейское Управленіе поручаетъ помощнику Исправника выдать подъ отдѣльную росписку приложенные документы 1886. Марта дня.

подписку представить по принадлежности.—

Секретарь Стеуконду

Директоръ Института Н. Соваудъ

| | | |

349 ~~352~~ 211

Надпись на отношеніи Историко-Филологическаго Института Князя Безбородко отъ 10 Марта за № 255 о переуговоренномъ смотрѣнной выписки и смотрѣнскаго свидѣтельства для ученыхъ свѣтъ бѣлановой. —

№ 2123. 11/20 Марта 18 Дня

Получено Помощнику Уѣзднаго Исправника.

Росписка Бѣлановой препровождена въ Историко-Филологическій Институтъ Князя Безбородко

Вѣрно: Столоначальникъ Парту

		Mar. c. m	297							1			3 00				
		Aug. 1. 10.	299.							2			6 00				
		Aug. 5	301.							10			30 00				
		Mar. c. m	259							10			[illegible]				

10 января 1888 г.

Г. Надзирателю

Г. Сосницы

Временно-обязаннаго крестьянина Андрея Пинцова

Заявленіе

Имѣю честь покорнице Про-
сить Вашего Благородія: такъ
какъ я находился во Служеніи
жителя Конотопскаго Уѣзда
Вѣлико Самбурскаго Волостнаго
правленія въ Государственаго
крестьянина жителя Малаго
Самбура Якова Кирилова дро-
мѣнка и я не пожелалъ у него
болѣе житъ и потребовалъ

у него ращотъ то онъ недолъ
мнѣ ращоту; тогда я потребо
валъ у него свои документъ; Полу
годни Узятый въ Сосницкомъ Волостно
правленіи въ октябрѣ мѣсяцѣ чи
сла Неприпомну какого, тогда
онъ сказалъ мнѣ что я тобѣ не
одамъ. я заявилъ. г. Помощнику
исправника г. Конотопа да
онъ мнѣ сказалъ чтобы я жа
ловался мирловому Судѣ. то
покорнѣе прошу Вашего бла
агородія отобрать мой до
кументъ и поручить мнѣ.
къ сему заявленію подписа
лся Врем. обяз. Крест. Ан
дрей Пинаевъ.
1886 г.
Января 10 дня

№783

27 Генваря 1886.
Въ докл. 2 ст.

~~354~~ 351 ~~214~~

№140.

Настоящее заявленіе Пинзаса
пусправоследая въ Конотопское
Уѣздное Полицейское Управленіе
имѣю честь покорнѣйше про-
сить сдѣлать распоряженіе
объ отобраніи паспорта отъ Дра-
мѣнка который прислать мнѣ
для врученія таковаго Пинзату.
1886 года Января 24 дня

Полицейскій
Надзиратель [signature]

№783

571

8 февраля

Передать къ исполненію приставу 3го
Конотопскаго стана.
1886. ~~Генваря~~ Февраля 5 дня.
И. Испр. И. Игрань

~~Заявилъ, что паспортъ отданъ въ Корочѣ~~

№1440

17 февраля 1886 Кодакс. Гос.

Конотопскому Уѣздному Полицейскому Управленію честь имѣю доложить, что Дрошенко заявилъ будто бы паспортъ Пиндовъ онъ возвратилъ въ г. Корочѣ во время пренарки первыхъ чиселъ сего Февраля

571

Приставъ Мысковъ

16 февраля 1886 г.

№1012

4. марта 1886 г.

1 стр.

№1440

Настоящую мѣстечку Конотопское Уѣздное Полицейское Управленіе препровождаетъ на распоряженіе въ таковое же Сосницкое.

1886. Февраля 27 дня. Мѣст. Конотопъ

Помощникъ Исправника Кирилл

Секретарь Старонов

352 207

18 Марта 21 дня

Пакетъ отъ Старосты Вознесенской Церкви Цыгановскаго Петербургскаго Уѣзднаго Старшины Надоеславъ Мирошниковъ

Рудневъ

№ 2701

28 марта 1886 г. Издатель Е. С.

№ 1075

Съ предложеніемъ порученія имѣю честь донести Конотопскому Уѣздному Полицейскому Управленію что взысканные съ Ангелевича 10 коп. отосланы Мировому судьѣ участка Кролевецкаго Округа при отношеніи отъ 26 Марта за № 1075/2014 1886 года Марта 27 дня

Полицейскій Надзиратель [illegible]

Къ дѣлу

М. Ю.

МИРОВОЙ СУДЬЯ
1-го УЧАСТКА
КРОЛЕВЕЦКАГО
ОКРУГА.

7 Марта 1886 г.
№ 624й.

г. Кролевецъ.

№ 2165

В марта 1886 г.

Въ Конотопское Уѣздное Полицейское управленіе

Ст. 67

По рѣшенію моему состоявшемуся Августа 19 дня 1885 г., **опредѣлено**: взыскать съ жителя Конотопа мѣщ. Ермы Симонова Ангеловича въ доходъ города десять коп. сер. каковыя деньги прошу взыскать съ него и прислать мнѣ въ возможно непродолжительномъ времени.

Мировой Судья [signature]

22 Марта 1886 г.

Полицейское Управленіе поручаетъ къ исполненію Полицейскому Надзирателю Участка гор. Конотопа съ тѣмъ, чтобы исполненіе переписку отъ себя препроводить Мировому судьѣ Участка Кролевецкаго округа.

1886 г. марта 21 дня.

Помощникъ Исправника [signature]

Секретарь Стефанов

Дѣло № 798.
1885 года.

| | | |

202

355

Переписку эту какъ метребующую дальнѣйшего производства — пріобщить къ дѣлу. 1886 г. Апрѣля дня.

М. Исправн. Экраме

200

~~359~~

356

№ 2232

15 Марта 1886 г.
Кодакл. 2 ст.

Въ Конотопское Уѣздное полицейское Управленіе

Мѣщанина Григорія Давидовича Рашина, живущаго въ г. Харьковѣ, въ 6 гроздкѣ, Рѣзниковскій переулокъ № 8.

Прошеніе

Вызванный въ качествѣ свидѣтеля по дѣлу Мухи и Сѣробавы, обвиняемыхъ въ убійствѣ Барановскаго, по повѣсткѣ Окружнаго суда врученной мнѣ Харьковскою полиціею 4 Марта сего года, вслѣдствіе отношенія Конотопскаго уѣзднаго полицейскаго управленія покорнѣйше прошу оное полицейское управленіе выдать мнѣ въ томъ удостовѣреніе на полученіе слѣдуемыхъ мнѣ издержекъ за выѣздъ изъ Харькова въ Конотопъ. 1886 г. Марта 15 дня. Мѣщанинъ Григорій Давидовичъ Рашинъ

Выдать просимое удостовѣреніе подъ росписку Григорія Рашина. 1886 г. Марта 15 дня.
Полиціи Испр. Гирам

№ 2012

7 Марта 1886 г.
№ дом 2.

~~360~~ 204
357

...РАВИТЕЛЬ КАНЦЕЛЯРІИ
...РНИГОВСКАГО ГУБЕРНАТОРА.

Г. Конотопскому Уѣздному Исправнику.

Препровождаемые при этомъ пакеты и квитанціи /. въ особомъ конвертѣ /. покорнѣйше прошу Васъ немедленно передать по адресу.

Начальникъ Канцеляріи Барчуковъ

Сдѣлать распоряженіе о разсылкѣ приложенныхъ пакетовъ по назначенію.

1886 г. Марта 20 дня.

Помощникъ Исправника Черкасъ

Мар 7 а 5 дня 1886 г.
№ 41.

21 марта пакетъ отъ сторожа Вознесенской церкви города Чернигова попросъ и Горовой

952
962
977

Пикеты Наших Кошер
ская Дмитровская
Красноколаджинская
Волостной Старшина
получилъ для доставле
нія 7 Марта 1886 года
получилъ Волостной
Старшина Кодуз
Квитанцію получилъ за № 106 мъ
Старшина 8-6

Квитанцію за № 8 получилъ
Велико самборей Волости
Старшина Гелальчъ

Квитанцію за № 87 получилъ Крас
нянской Волостной Старшина
З. И. Якимъ

Квитанцію за № 72 получилъ
получилъ Бахмачевъ Старшина
Бейкъ

Бланкъ впередъ уплаченной телеграммы.

~~381~~ 158

№ 80. 174

Предоставляется Полицмейстеру отправить телеграмму, оплаченную впередъ на станціи Колотовъ въ суммѣ ~~—~~ руб. 60 коп. при подачѣ 29 Ноября депеши за № 500

„29" Ноября 1885 г.

За Начальникъ Станціи [signature]

Примѣчанія:

1. Оплаченная телеграмма пишется на оборотной сторонѣ настоящаго бланка, или бланкъ этотъ долженъ быть приложенъ при подачѣ впередъ оплаченной телеграммы.

2. Право подачи телеграммы на семъ бланкѣ сохраняется въ теченіи шести недѣль со дня его выдачи.

3. Телеграмма, написанная на настоящемъ бланкѣ, принимается на всякой правительственной станціи и по всякому адресу.

4. Если за телеграммы причитается большая противъ обозначенной выше сумма, то взимается дополнительная плата; излишекъ суммы не возвращается

ТЕЛЕГРАФЪ 29 18-83 ВЪ КРЕМЕНЧУГѢ

Передана:

го ч. м. по полу

на станцію пров. №

Передалъ

ТЕЛЕГРАММА

изъ

№

Плата:

за передачу

итого:

Принялъ

руб.	коп.
	178

Разрядъ.	Счетъ словъ	Подана:	Служебныя отмѣтки:
	т.	го ч. м. по полу	via
	сл.		
	ш.		



№ 2638

29 ноября 1885

~~362~~ 359 180

ТЕЛЕГРАФЪ въ Кременчугъ

изъ Конотопа

Телеграмма № 500

Принята съ аппарата

№ 84 / 164 Со станціи КО

29 XI го 1885 г.

Принялъ [illegible]

Разрядъ.	Счетъ словъ	Подана	Служебныя отмѣтки:
	15 т. 15 сл. ш.	29 го 11 ч. 50 м. по полу и	

Отв. Упр. Кременчуга

Полицеймейстеру

Выслать Конотопъ Оброчка Ландкоорт скрывающагося воинской повинности брата Нахима

Помощникъ Тровченко

30 ноября

1 ч № 3273.

2 ч № 3274.

3 ч № 3275.

4 ч № 3276.

[illegible]

№ росписки.

ТЕЛЕГРАММА

Военный министру

360 ~~365~~ 365

360

№ 560

Въ Полтавскомъ Уѣздномъ Полицейскомъ Управленіи

Постановлено

Увѣдомить Конотопское Уѣздное Полицейское Управленіе Января 29 дня 1886 года

№ 1115

Въ Помощ. Исправника Судейкина

№ 1183

Секретарь

9го февраля 1886 г. Кадыкл. 2 ст.

Постановлено: Передать по адресу въ Конотопское Уѣздное Полицейское Управленіе февраля 6 дня 1886 г. Полицейск. Исп. Чиновн.

Кадыкл. Управл.

Секретарь [illegible]

№ 441 Дѣло [illegible] 174

~~364~~

361

Поставленному уѣздному Поли-
цейскому Управленію имѣю честь
донести, что Фроловъ Ландкодъ
весною въ прошломъ году изъ
Крутаго берега отъ владѣльца
Толмачева выбылъ въ г. Кре-
менчугъ и гдѣ онъ въ настоящее
время находится никому
неизвѣстно, по розыску же
въ ввѣренномъ мнѣ станѣ
его неоказалось Января 22 дня
1886 года

Приставъ Калинъ

№ 348

Въ Полтавскомъ

1028	1079	10	5	24	0	0	0	0	0	0	0

№ 2164

М. Ю.

МИРОВОЙ СУДЬЯ
1 го УЧАСТКА
КРОЛЕВЕЦКАГО
ОКРУГА.

10 Марта 1886 г.
№ 652й.

г. Кролевецъ.

150 к.

[illegible]

24 Марта 1886 г.

№ 1074

№ 2164

Дѣло № 52
1885 года.

В марта 1886 г. 365 176

Въ Конотопское Уѣздное Полицейское управленіе 362

Ст. 44

По рѣшенію моему состоявшемуся Февраля 22го дня 1885 г., **опредѣлено**: взыскать съ жителя г. Конотопа Мѣщ. Ермы Симонова Ангеловича въ доходъ казны 1 руб. 50 коп. сер. каковыя деньги прошу взыскать съ него и прислать мнѣ въ возможно непродолжительномъ времени.

Мировой Судья [illegible]

22 Марта 1886

Полицейское Управленіе поручаетъ къ исполненію Полицейскому Надзирателю 1го участка гор. Конотопа съ тѣмъ что по исполненіи, переписку отъ себя препровождать Мировому судьи 1го участка Кролевецкаго мирового округа.

1886 г. Марта 21 дня

Помощникъ исправника Гирала

Секретарь Стефанов

~~366~~ ~~177~~ 363

28 марта 1886.
Кодекс 2 ан

№ 2700

№ 1074.

Съ представленіемъ порученія имѣю честь донести Конотопскому Уѣздному Полицейскому Управленію что взысканные съ Ангелевича 1 руб 50 коп. отосланы мировому судьи Участка Кролевецкаго Округа при отношеніи отъ 26 марта за № 1074/1075 1886 года Марта 27 дня.

Полицейскій Надзиратель [illegible]

Къ дѣлу.

№ 1607 получ. 30 Ноября 176

~~367~~ 364

М. В. Д.

Г. Помощнику Пристава Аксюку.-

КРЕМЕНЧУГСКІЙ
ПОЛИЦІЙМЕЙСТЕРЪ.

Ноября 30 дня 1888 года.

№ 3276

г. Кременчугъ.

Вслѣдствіе полученной мною сего числа изъ г. Конотопа телеграммы, поручаю Вамъ выслать во ввѣренное мнѣ Полицейское Управленіе Фроима Ландкофа скрывающагося отъ воинской повинности у брата Нохима и о послѣдующемъ мнѣ донести.-

Полицiймейстеръ [illegible]

Лютый	Мирошник	483/2334	329	240	7680
"	Кизиз	796/1403	35	"	8400
"	Кремерь	808/3259	30	"	7200
		"	10	"	2400

№ 2658

7 Декабря 1885

№ 1759

Его Высокородію
Господину Кременчугскому
Полиціймейстеру имѣю честь
донести, что за произведеннымъ ро
зыскомъ во ввѣренномъ мнѣ участкѣ
скрывающагося отъ воинской повин
ности Фроима Ландкоора неока
залось, за появленіемъ же его
мною имѣется наблюдѣніе,
причемъ имѣю честь доложить
что Нохимъ Ландкоорь про
живаетъ во 2й части въ домѣ
Розенфельда, какъ дознано.
Декабря 1 дня 1885 года.

Помощникъ Пристава Аксаковъ

7414 30 Ноября 885 175

~~366~~

365

М. В. Д.

КРЕМЕНЧУГСКІЙ
ПОЛИЦІЙМЕЙСТЕРЪ.

Ноября 30 дня 1885 года.

№ 3274

г. Кременчугъ.

Г. Приставу 2 части г. Кременчуга.

Вслѣдствіе полученной мною сего числа изъ г. Конотопа телеграммы, поручаю Вамъ выслать во Свѣренное мнѣ Полицейское Управленіе Фрома Ландкофа, скрывающагося отъ воинской повинности у брата Нохима и о послѣдующемъ мнѣ донести.—

Полиціймейстеръ [illegible]

Вихрешен. 19-ой [illegible]

Рапорт. дня
отъ въ Канцел. 4 Декабря 1885
Полц. Жуковъ

№ 2672

№ 11412

Его Высокородію

Господину Кременчугскому полицеймейстеру имѣю честь донести что Фронта Ландкофа, за самымъ тщательнымъ розыскомъ какъ въ квартирѣ его брата Нахима такъ и во всей ввѣренной мнѣ части ненайдено; Нахимъ же Ландкофъ при распросахъ о мѣстѣ нахожденія брата отозвался, что послѣдній находится въ имѣніи Толмачева бывшемъ Остапенка состоящемъ въ Полтавскомъ Уѣздѣ въ деревнѣ Загашинные Млины. Декабря 2 дня 1885 г. Тегалена млины

Приставъ Нащинскій

653

Февраля 1886 г. ~~369~~ 366

№ 1884

Въ дополненіе къ предписанію, отъ 31го минувшаго Декабря за № 18988, предписать Полицейскому Надзирателю 1го участка гор. Конотопа поспѣшить представленіемъ въ Управленіе росписки Кирьяна Миронова въ полученіи имъ медали.

1886 г. ~~Генв~~ Февраля 13. дня г. Конотоп.

Помощникъ Исправника Гирала

Богород. Уѣзд. полиц. Упр.

21 Январ. № 575. —

9 Лит. № 78

№ 2564

19 февраля къ дипл. 2 ст.

Секретарь Стефанов

Росписка Миронова вмѣстѣ съ Перепискою представлено въ Управленіе Января съ № 78.

О чемъ съ представленіемъ Переписки имѣю честь донести Конотопскому Полицейскому Управленію 1886 февраля 18 д.

Пол. [illegible]

Въ Конотопское Полицейское
Управленіе

№ 348 изъ Погребнаго

Въ г. Конотопъ Черниговской губ

Такъ-какъ пеленгеня неполнена: 21 лицъ вмѣсто
Анбаша за № 1378 на настоящею пеленгеню
принимаетъ въ Отдѣленному Дѣлу.
1886 г. Февраля дня.

Н. Кенфельдъ Сыграна

Конотопъ 30 Янв 1886
Конотопъ 30 Янв 1886
Конотопъ 30 Янв 1886
Конотопъ 30 Янв 1886

31го Января 1886 г.
Къ докл. 2 ст.

170

№ 874

М. В. Д. Богородскаго уѣзднаго Полицейскаго Управленія „25" Января 1886 г. № 348

Справка

Ф. № 12545 повѣр. Надз. 2 Конт. 1 уч. 31 Декаб. № 18988

Въ Конотопское Уѣздное Полицейское Управленіе

Вслѣдствіе отношенія Управленія Богородскаго Уѣзднаго Воинскаго Начальника отъ 24го сего Января за № 378, Полицейское Управленіе имѣетъ честь покорнѣйше просить таковаго Конотопское, поспѣшить присылкою увѣдомленіе на отношеніе сего Управленія отъ 31 Октября 1885 г. за № 4306, о полученіи отосланной при этомъ отношеніи серебряной медали съ лентою и выдачѣ таковой

7.

запасному унтеръ офицеру Кир
Миронову
Помощ. Исправника [illegible]

Секретарь [illegible]

5	301	8	28	80			
[illegible]	352	5	18	02			
[illegible]	354	8	28	80			
[illegible]	[illegible]	1	2	60			

~~371~~
368

Дни	%%	числа	Руб
2	2		
9	9		
7	3		
5	2		
29	29		
24	10		

Въ Конотопъ

Полицейскому Управленію

№ 85 шъ

Пристава 1го
" Стана

КОНОТОПЪ, П.К.
3
ФЕВ
1886
ЧЕРНИГОВСК.Г.

БАТУРИНЪ П.К.
3
ФЕВ.
1886
ЧЕРНИГОВСК.Г.

30 декабря 1865
Кнд. 2 д.

~~372~~
369

Въ Конотопское Уѣздное Полицейское Управленіе

Мѣщанина Гилеля Меерова Карминскаго

Прошеніе

Желая приписаться къ Краснянскому Волостному Правленію для отбытія въ 1886 году въ Батуринскомъ участкѣ воинской повинности такъ какъ я рожденный въ с. Поповкѣ Конотопскаго уѣзда гдѣ всѣ время проживаю, то покорнѣйше прошу Полицейское Управленіе, сдѣлать чрезъ кого слѣдуетъ дознаніе о дѣйствительномъ моемъ жительствѣ въ Поповкѣ, а потомъ выдать мнѣ на это удостовѣреніе на предметъ приписки къ Краснянскому Волостному Правленію для отбытія воинской повинности. — 1885 года Декабря 30 дня. —

Мѣщанинъ Гиля Мееровъ Карминскій

8 Января

Постановлено:

№ 19067

За непредставлением ни паспорта ни метрики о своем рождении, в просьбе Геги Карминскому ~~Карминскому~~ отказать, о чем и объявить ему за расписокой чрезъ Приставъ Батуринскаго Стана 1885 года Декабря 31 дня

Помощникъ Исправника Пирамиды

Столоначальникъ Парпуръ

1886 года Января 30 дня означенное постановленіе мнѣ чего числа объявлено въ томъ и подписуюсь Мѣщанинъ Гиля Карминскій

Объявилъ Приставъ Иванов

№ 989

№ 85

3го Февраля 1886 г. Къ докл. 2 ст.

Помощнику Карминскаго предъявляется Канцелярское Управленіе 21. Января 1886 г.

Приставъ 1. Стана Иванов

Къ заведенному дѣлу. Пирамиды

КВИТАНЦІЯ ГОСУДАРСТВ. КАЗНАЧЕЙСТВА.

№554564

Серія И в.

БЕЗПЛАТНО. 7 Января 1887 г. Ст. 1 234

ЧЕРНИГОВСКОЕ ГУБЕР

КАЗНАЧЕЙСТВО.

КВИТАНЦІЯ

на 17 р 95 к

373

Января 3 дня, 1886 г. по приходному журналу въ книгѣ 4

въ статьѣ подъ № 83 записано на приходъ Из Казначейства Полицейского управленія Декабря № 212 № 13193 и 13560 Губернскому Правленію публикаціонныя, за 17 экземпляровъ [illegible] и [illegible] [illegible] [illegible] и книгу

370

всего Семнадцать рублей девяносто пять к.

Казначей [illegible]

Бухгалтеръ [illegible]

Въ Кинешемское Полицейское Управленіе.

ИЗВЛЕЧЕНІЕ ИЗЪ ПРАВИЛЪ.

1. Въ пріемѣ всѣхъ поступающихъ суммъ, по запискѣ оныхъ въ приходный журналъ, квитанціи выдаются не иначе, какъ на установленныхъ гербовыхъ бланкахъ.

2. Лица, представляющія суммы, росписываются въ количествѣ внесенныхъ денегъ и въ полученіи квитанціи.

3. Не получивъ на представляемыя деньги установленной квитанціи, никто не долженъ уходить изъ Казначейства, въ противномъ случаѣ онъ подвергается штрафу 30 руб. сер. за каждую квитанцію.

4. Талоны квитанцій ни въ какомъ случаѣ не выдаются на руки плательщикамъ.

3/марта 1886 г. 244
Кодекс 2 ст.

№ 2826

М. Ю.

СУДЕБНАГО ПРИСТАВА
НѢЖИНСКАГО
ОКРУЖНАГО СУДА
по
КОНОТОПСКОМУ УѢЗДУ.

Марта 28 дня 1886 г.

№ 310.

г. Конотопъ.

Въ Конотопское Уѣздное Полицейское Управленіе.

~~379~~ 371

Согласно 169 § Особаго Наказа Нѣжинскаго Окружнаго Суда, имѣю честь сообщить, что мною 1 марта введенъ во владѣніе жена Штабсъ Капитана Людмила Петровна Станиславская, недвижимымъ имѣніемъ, принадлежавшимъ вдовѣ Подпоручика Евфросиніи Ивановой Тимошевской, состоящимъ въ селѣ Корсунской и дачахъ онаго села, и заключающимся въ слѣдующемъ: 1) усадебномъ мѣстѣ въ селѣ Корсунской, съ табачными плантаціями, прудомъ, большимъ и малымъ ярами, садомъ, гумномъ и разными постройками, мѣрою 16 десят.

Къ свѣдѣнію.

1060 саженъ; 2, пахатные земли, въ дачахъ села Корс-
неуской: участокъ земли, во 3й смѣнѣ, по плану № 270, въ
урочищѣ „Карасовщина" мѣрою пашни 11 десят. 1006 саж.
и сѣнокосу по суходолу 2 десят. всего 13 десят. 1006 саженъ,
и 3, изъ отрѣзнаго участка въ урочищѣ „Борисовыхъ мочалъ"
по плану подъ № 1, мѣрою пашни 96 десятинъ 740 саженъ,
сѣнокосу 3 десят. 1660 саженъ, всего 100 десятинъ = 43 деся-
тины 1039 саженъ отъ Грузневаго яру; Всего земли
73 десят. 1505 саженъ.

Судебный Приставъ А Каратаевъ

			Р.	Л.		
	изъ Нѣжинской училищной Коммиссіи за №.17	1, Шліома Янкелевъ Золоторовъ	7.	6.	въ общественномъ домѣ при Синагогахъ.	Хедеръ содержится опрятно.
		2, Есель Ицковъ Виленскій	8.	7.		
		3, Израиль Лейбовъ Рейзинъ	6.	8		
		4, Берка Соломовъ Циренскій	8.	7.		
		5, Симонъ Геноховъ Болотинъ	7.	8.		
		6, Аврамъ Еселевъ Антонскій	7.	6.		
		7, Мееръ Янкелевъ Долгинъ.	8.	6.		
	Нѣжинской училищной Коммиссіи за №.19	1, Мендель Симоновъ Френкель	15.	12.	въ домѣ Степа Сердюкова	Хедеръ содержится опрятно.
		2, Волька Лейбовъ Гафтъ	15.	12.		
		3, Хаимъ Файвусовъ Локшинъ	10.	11.		
		4, Аба Янкелевъ Шарфъ	8.	10.		
		5, Мееръ Нохимовъ Мительманъ	12.	9		
		6, Гилель Израильевъ Гуревичъ	12.	12.		

Раввинъ Ш. Г. Гольденфардъ

Въ Конотопское уѣздное Полицейское Управленіе

Званіе Меламдовъ	Свидѣтельства на сіе званіе	Сколько у нихъ учениковъ, какихъ лѣтъ и какую получаютъ плату	Р.	Л.	Гдѣ помѣщается Хедеръ	Исполняютъ ли они, предписанныя, учебнымъ начальствомъ, правила.
1й Лейба Гершовъ Шнайдинъ	изъ Нѣжинской училищной Коммиссіи за №: 14й	1, Ицка Янкелевъ Хейфичъ	10	10.	Въ общественномъ домѣ при Синагогахъ	Хедеръ содержится опрятно.
		2, Зеликъ Мовшовъ Заксъ	10	11.		
		3, Мендель Мееровъ Карминскій	10.	11.		
		4, Давидъ Герша-Айзиковъ Левинъ	10	11.		
		5, Ерухимъ Генеховъ Болотинъ	10.	12.		
		6, Лейба Ноаховъ Письменный	10.	10.		
		7, Бенціонъ Іоновъ Рисинъ	10	11.		
		8, Беняминъ Гецелевъ Миренскій	10.	12.		
		9, Зеликъ Лейзеровъ Абелевъ	10	11.		
		10, Бенціонъ Залмоновъ Фридманъ	10.	10.		
2й Залманъ Мовшовъ Файницкій	Нѣжинской училищной Коммиссіи за №. 23й	1, Аврамъ Янкелевъ Юдовичъ	15.	7.	въ домѣ Ноты Карлина	Хедеръ содержится опрятно.
		2, Янкель Фроимовъ Ароновъ	15.	6.		
		3, Залманъ Израилевъ Амчиславскій	12	6.		
		4, Шмуиль Файвусовъ Локшинъ	12	6.		
		5, Аронъ Хаимовъ Юдовичъ	12	5.		
		6, Фишель Израилевъ Гурковъ	12.	5.		
		7, Волька Еселевъ Зильберманъ	12.	5.		
		8, Герша Шмуилевъ Куколевъ	12.	5.		
		9, Авнеръ Аврамовъ Вайнштейнъ	12.	5.		
		10. Хаимъ Ирмовъ Френкель	12	5.		
3й Кусіель Евсѣевъ Заводовскій	Нѣжинской училищной Коммиссіи за № 22мъ	1, Лейба Израилевъ Брагинскій	10	11.	въ домѣ Янкеля Плисецкаго	Хедеръ содержится опрятно.
		2, Гилель сынъ тогоже	10	9.		
		3, Залманъ Файвусовъ Локшинъ	10	9.		
		4, Лейба сынъ тогоже	10	7.		
		5, Шліома Михилевъ Мительманъ	10	8.		
		6, Лейзеръ сынъ тогоже	10	6.		
		7, Аврамъ Ирмовъ Френкель	10	9.		
		8, Мовша Гершовъ Левинъ.	10	8.		

39.	Игнатущенко Кондратъ Феборовъ	Казенный Крестьянинъ м. Бахмач	Читалъ Кондратъ Игнатущенко аханер росизайсъ Княгиня
40.	Стрѣлецъ Діонисій Яковлевъ	Мѣщанинъ г. Конотопъ	Десятой Стрелецкой [illegible] Стрѣлецъ
41.	Слизкій Константинъ Ивановъ	Мѣщанинъ г. Конотопъ	
42.	Слизкій Иванъ Васильевъ	Мѣщанинъ г. Конотопъ	
43	Стрижка Григорій Васильевъ	Мѣщанинъ г. Конотопъ	
44.	Свердло Аѳанасій Ивановъ	Мѣщанинъ г. Конотопъ	
45.	Соловьевъ Игнатъ Максимовъ	Мѣщанинъ г. Конотопъ	Итого Соловьевъ [illegible] Стрѣлецъ
46.	Спичаковъ-Заболотный Алексѣй Аѳанасьевъ	Губернскій Секретарь г. Конотопъ	
47.	Селивановъ Александръ Михайловъ	Отставной Унтеръ офицеръ м. Конотопъ К.К.Ш.Б.	Селиванов
48.	Сергѣенко Григорій Ивановъ	Мѣщанинъ г. Конотопъ м. Конотопъ К.К.Ш.Б.	Гр. Сергѣенко

49.	Силинъ Михаилъ Матвѣевъ	Почетный Гражданинъ ст. Конотопъ ККШ	Списокъ
50.	Телюковъ Степанъ Максимовъ	Крестьянинъ города Конотопа ст. Конотопъ ККШ	Телюковъ
51.	Федченко Николай Исааковъ	Дворянинъ ст. Конотопъ ККШ	Чуйковъ Ореховъ
52.	Цимбалъ Федоръ Евдокимовъ	Мѣщанинъ города Бубруйка ст. Конотопъ ККШ	Цвѣтная
53.	Черкинскій Берка Еселевъ	Купецъ г. Конотопъ	
54.	Шевко Степанъ Степановъ	Мѣщанинъ г. Конотопъ	
55.	Шулицкій Викторъ Михайловъ	Мѣщанинъ г. Конотопъ	
56	Шамрай Гаврило Павловъ	Фельдшеръ Красной Колѣбы	
57.	Шостакъ Емельянъ Даниловъ	Фельдшеръ г. Конотопъ	
58.	Шауфусъ Николай Федоровъ	Отставной полковникъ ст. Конотопъ КК ПС Д.	

59.	Юдовичъ Эля Гершовъ	Купецъ г. Конотопъ	Э. Юдовичъ
60.	Ященко Федоръ Андреевъ	Крестьянинъ собственникъ Григоровъ	
	Запасные		
1.	Иванько Онисимъ Никифоровъ	Казенный Крестьянинъ Бахмачъ	читалъ Онисимъ Иванько а за его неуч. росписался Тих. Лисовикъ
2.	Кривенко Сергѣй Захарьевъ	Казенный Крестьянинъ Погоръ	
3.	Калениченко Григорій Григорьевъ	Козакъ х. Калениченко	
4.	Кирѣй Иванъ Климовъ	Козакъ г. Конотопъ	
5.	Козинъ Никифоръ Павловъ	Козакъ г. Конотопъ	
6.	Козловскій Игнатъ Никитинъ	Козакъ г. Конотопъ	Неуч. Ко Зловекъ
	Членъ Коммисіи	Родина	

к 2551

ейгерман

ации	Дебет	
	Руб.	К
1 февр.	"	"
тету	"	"
од. № 85/I	95	06
и. Ривкина	"	"
	"	"
екр № 2551	220	"
векс. № 571	"	"
№ 573	"	"
векселя	162	37
№ 349	99	"
под/л. учил.	"	"

М. В. Д.

КОНОТОПСКОЕ

УѢЗДНОЕ

ПОЛИЦЕЙСКОЕ

УПРАВЛЕНІЕ.

№ 1520

Декабря 26 дня 1886 г.

№ 1198

г. Конотопъ.

Г. Прилукскому Уѣздному Полицейскому стана.

Полицейское Управленіе, препровождая при семъ 5 экземпляровъ своего распоряженія о непріемѣ подводъ, предписываетъ Вамъ одинъ экземпляръ оставить у себя, а остальные разослать волостнымъ

Правленіямъ для руководства
и вмѣстѣ съ тѣмъ истребовать
по 75 коп за этотъ свой
и таковыя вмѣстѣ съ пересылкою
оженьгами по 10 коп 2 на каждый
экземпляръ, которые представить
въ это Управленіе для
отсылки въ Губернское
Правленіе: всего 3 р. 85 к. с.

Помощникъ Исправника Пиралъ

Секретарь Смирновъ

376 ~~379~~ Ст. 2 ~~137~~

№ 8088

22 Августа 1886. Къ докладу

3-85 к. отдали Стовп. Порнуръ 3р. 8к. Войтъ

№ 1520

Слѣдуемыя за присланные при семъ 5 экземпляровъ свода узаконеній о мѣрахъ ко взысканію недоимокъ деньги три руб. восемьдесятъ пять коп. (3р. 85к.) при семъ имѣю честь представить въ Конопское Уѣздное Полицейское Управленіе. 1886 года Августа 21 дня.

Приставъ Мысліевъ

№ 12176

18 Ноября 1886. Въ деньгахъ ст. 2

Слѣдуемыя въ Вашемъ предписаніи отъ 3 Февраля № 3198 за 4 экземпляра деньги [illegible] 3р. 8к. [illegible] Конопское Уѣздное Управленіе Ноября 15 дня

Деньги отданы Порнуръ В. Стов. Ойгуръ

№ 1524

Декабря 3 85 г.
Зав. Ст. Дубровин

20 Сент. 85 г.

№ 2086

Конотопское Уѣздное Коми-
цейское Управленіе пред-
писываетъ Приставу
1 Сатурнинскаго стана
о скорѣйшемъ исполне-
ніи предписанія сего Управ-
ленія отъ 3 Октября
за № 3198. 1886 года
Сентября 3 дня

Помощ. Шерев. [illegible]

Столоначал. Порту

~~380~~ 374
~~347~~

Вѣдомость

О Конотопскихъ еврейскихъ мелаидахъ

Мая 5го дня
1886 года
№ 41й

416

381 378

Черевраля 1886 г.
Къ дѣлу 2 ст.

М. В. Д. № 119

ЧЕРНИГОВСКАГО
ГУБЕРНСКАГО ПРАВЛЕНІЯ.

Отдѣленіе 1,
Столъ 2.

„4" Февраля 1886 года.

№ 253

Г. ЧЕРНИГОВЪ.

№ 542

Верно

Полицейское Управленіе поручаетъ къ исполненію приставу 1-го Батуринскаго стана. 1886 г. Февр. 10 дня. П. И. Шрамъ

Конотопскому Уѣздному Полицейскому Управленію.

D 753

Препровождая при семъ установленное 188 ст. т. II ч. I изд. 1876 года объявленіе объ избраніи, на основаніи статей 953 и 965 т. IX Св. зак. изд. 1876 г. и 406 т. V уст. о под. по прод. 1876 года, рода жизни для врученія потомственному почетному гражданину Виктору-Эмануилу Гондельбергу, Первое Отдѣленіе Губернскаго Правленія, согласно

резолюціи Г. и. д. Вице-Губернатора, предписываетъ Полицейскому Управленію прежде врученія этого объявленія Гандельбергу отобрать отъ него паспортъ и другіе документы, по которымъ онъ проживалъ до принятія православія и таковые, вмѣстѣ съ свѣдѣніями о томъ къ какому обществу онъ принадлежалъ до принятія православія, представить въ Губернское Правленіе при этомъ Губернское Правленіе поручаетъ Полицейскому Управленію имѣть наблюденіе за избраніемъ Гандельбергомъ рода жизни въ срокъ, установленный закономъ.

Совѣтникъ [signature]

Старшій Рѣлопроизводитель [signature]

382 413
379

№ 4252

10го Мая 1886 Кадокил. 2 ст.

Перепечатуйтесь заявленіемъ Гоголь
Зейдеръ Кастьянстинопредставить
въ Колотинское Полицейское управ-
леніе.

Приставъ Ивас

№ 542

6 Мая 1886 года

Представить въ Черниговское Губерн-
ское Правленіе. 1886 г. Іюня 1 дня

Секретарь Чигурова

4252

Въ Конотопъ.

Полицейскому Управленію.

№ 253 и 254.

Чер. Губ. Управ.

КОНОТОПЪ П.К. 1
7
ФЕВ.
1896

ЧЕРНИГОВЪ 5
5
ФЕВ.
18..
ПОЧТ. КОНТ. 5

Вѣрно

1927

143 д. 8 к.

5 д.

137 д.

6 д. 8 к.

Вісти». 3. № 277 —

383 380 4/12

№ 4/154

№ 13499

16 Декабря 1886 г.

Къ исполненію Помощнику Надзирателя 1 Участка. —

1886 г. Декабря 13 дня. —

Помощ. Инспектора 1 Участка

1886 года Декабря 18 дня приложенное при семъ объявленіе Черниговскаго Губернатора отъ 10 Декабря за № 5400 я получилъ въ чемъ и подписываюсь

Борисъ Черкасъ

№ 13497

20 Декабря 1886 г.

Ст. 2
къ дѣлу.

№ 4/154

Порученіе съ роспискою Ужинскаго Гинтаго честь представляю въ Конотопское уѣздное Полицейское управленіе 1886 г. Декабря 19 дня

Полицейскій Надзиратель [illegible]

		11.	361.						1"			[illegible]					
		— " —	"						0"			0					
		" 1.	393.						2gr.	360		720					
										26g.							

~~38~~ 1381

10-ти Экземпляровъ Приказа разослать Волостнымъ Правленіямъ Конотопскаго Уѣзда подъ росписки для свѣдѣнія. Уѣзда Уѣзда Мая дня

Помощ. Исправника: Н. Мирамъ

Остальные экземпляры сего приказа передать Исполнительнымъ чиновникамъ и одинъ оставить при дѣлахъ Полицейскаго Управленія для свѣдѣнія.

9 Мая 4049

Мирамъ

Сіяль

Укрмедрукъ

618/2328 25 р. 142 36 95

642/2425 20 " 29 40

31-ти». 3. № 217 — 5

411

№ 4049

7 Апрѣля 1886 г. 2 Мая

Въ Конотопское Уѣздное Полицейское Управленіе

М. В. Д.

ЧЕРНИГОВСКОЕ ГУБЕРНСКОЕ ПО КРЕСТЬЯНСКИМЪ ДѢЛАМЪ ПРИСУТСТВІЕ.

5 Мая 1886 года.

№ 1276

Г. ЧЕРНИГОВЪ.

Канцелярія Губернскаго Присутствія, по порученію Г. Начальника Губерніи, препровождая при семъ 10 экземпляровъ приказа волостнымъ Старшинамъ, имѣетъ честь просить Полицейское Управленіе сдѣлать распоряженіе о немедленной разсылкѣ таковыхъ по волостямъ.

Секретарь А. Гуревичъ

№ 32 Губ. Вѣдом.

Одинъ приказъ получилъ Семеновскій Старшина Петръ Власенко

Виктору Гандельбергу.

М. В. Д.

ЧЕРНИГОВСКАГО

ГУБЕРНСКАГО ПРАВ

Отдѣленіе 1,
Столъ 2.

„4" Февраля 1886 года.

№ 254

г. ЧЕРНИГОВЪ.

ОБЪЯВЛЕНІЕ.

На основаніи 188 ст. II Т. ч. I изд. 1876 г. отъ Черниговскаго Губернскаго Правленія объявляется выкрещенному изъ евреевъ потомственному почетному гражданину Виктору Гандельбергу, что на основаніи 406 ст. V Т. уст. о под. по продолж. 1876 г. онъ обязанъ въ избрать родъ жизни въ девятимѣсячный срокъ, считая со времени врученія этого объявленія, т. е. приписаться къ одному изъ податныхъ обществъ согласно 953 и 964 ст. IX Т. Зак. о сост. изд. 1876 г., въ противномъ случаѣ съ нимъ поступлено будетъ какъ съ праздношатающимся. 1886 года Февраля дня.

Совѣтникъ

Старшій **Дѣлопроизводитель**

Въ Конотопское Полицейское Управленіе для врученія просителю живущему на станціи Бахмачъ Лгово-Балтійской желѣзной дороги Виктору Гандельбергу.

~~410~~ ~~386~~ 383

В Мурзенское

8го мая 1886 г. к докл. 2 ст.

№ 4090

№ 419

Приставъ Стана Въ Константиновское Полицейское Кролевецкого Уѣзда Управленіе

5 Мая 1886 года

№ 1420

Покорно прошу распоряженія, прилагаемыя прилежъ 8 повѣстокъ Кролевецкого Предводителя Дворянства поручить по принадлежности за росписками, которыя прислать мнѣ —

Приставъ Соломко

№ 4090

Повѣстки препроводить приставамъ: 1, 2 и 3 становъ для врученія подъ росписки по принадлежности съ тѣмъ, что росписки получателей отъ себя препроводить приставу 1го стана Кролевецкого уѣзда. 1886 г. Мая 9 дня.

Помощн. Исправника Кирамъ

387 384 404

13

Надпись на отношеніи Новенскаго Городскаго Полицейскаго Управленія отъ 11 Марта за № 2137 объ объявленіи Дворянину Евгенію Долгому за неявку на службу въ Губернское Правленіе исключенъ изъ службы

№ 2279 28 Марта 1886 года

1 Поручено къ исполненію Приставу 2 Голенскаго стана.

Вѣрно: Столоначъ Парпуй

Надпись на рапортѣ Пристава Ковенскаго Стана отъ 25 Апрѣля за № 862 съ росписью Долгаго въ объявленіи ему Указа Ковенскаго Губернскаго Правленія за № 1071.

№ 3691. 8 Мая 1886 года.

Переписка съ росписью препровождена въ Ковенское Городское Полицейское Управленіе.

388
385

4-е Мая 1886 Из Дисн. 2 стр.

№ 3950

Начальнику Витебскаго
Управленія Императорскихъ
Почтъ-Трактовъ для Отправленія
Почтъ-Трактомъ для Отправленія
Почтъ-Трактомъ для Отправленія
Почтъ-Трактом

М. Ю.

Судебнаго Пристава
СУМСКАГО
СУДЕБНО-МИРОВАГО ОКРУГА
К. Ф. РАЛЬФЪ.

Марта 26 дня 1886 г.

№ 225

Квартира, въ г. Бѣлопольѣ Харьк. губ.

№ 2679

В. Срочное

389 ноб

86

28 марта 1886 г.
Кдаки. 2 ст.

Въ Конотопское Уѣздное Полицейское Управленіе.

Въ дополненіе къ отношенію моему отъ 8 Марта н/г. за № 151, имѣю честь покорнѣйше просить Полицейское Управленіе, ускорить увѣдомленіемъ относительно объявленія крестьянкѣ мѣстечка Батурина, Марфѣ Андреевой Стокозиной, о томъ что бы она обратилась съ прошеніемъ на имя Г. Мироваго Судьи Н/р. Сумскаго Округа

Справка: Поручено Приставу Батуринскаго Стана 20 Марта № 2125.

о продажѣ имущества, оставшагося послѣ смерти сына ея Игната Стокоза, или вообще имѣвъ его присмотрѣ мнѣ. —

Судебный Приставъ К. Дмитр

№ 1294

26. Апрѣля

№ 2679

Полицейское Управленіе поручаетъ къ исполненію приставу 1го Батуринскаго стана выдополненіе къ предписанію: 20 минувшего марта за № 2125 мъ. — 1886 г. Апрѣля 5 дня.

Помощн. Исправн. Гирамъ.

Секретарь Стефанов

387 390

Подписка параграфа Пристава Батуринскаго Стана отъ 30 Марта за № 919 Дорогинской Стоказиной въ объявленіи ея отношенія Судебнаго Пристава.

№ 2890 21 Апрѣля 1886 года

Переписка препровождена Судебному Приставу Сумскаго Округа Роверъ.

Надпись на отношеніи Судебнаго Пристава Сумскаго Округа Гальверъ (отъ 8 марта за № 151) объявленіи крестьянкѣ Марфѣ Андреевой Стекуновой, чтобы она обратилась съ прошеніемъ къ Мировому Судьѣ 4 участка Сумскаго Округа, прося о продажѣ двухъ полей и имущества, оставшагося по смерти сына ея Игната Ивановича Стекуна.

№ 2125 20 Марта 1886 года

Поручено для исполненія Приставу Бондаренко Сумскаго Стана.

388 ~~391~~ ~~254~~

1881 года марта дня я
нижеподписавшийся дала
сію подписку Ажайско
му Станичному правле
нію въ томъ что надпись
Краснянскаго волостнаго
Старшины, мнѣ объявлена
въ томъ подписуюсь, Черни
говскій Казакъ Яковъ Порхо
менко, а по неграмотству его
сыничной прошу подписать
Казакъ Алексѣй Катляровъ.
За свидѣтельствовалъ
Станичный Атаманъ Дубовъ

1638	20		
1639	10		
1642	30		
1643	20		

5 Декабря 1888 г.
К № 1580/1

~~983~~ 392 389

Его Высокоблагородию

Господину Коллежскому Асессору

Исправнику

Отъ Кадыкчанской Сельской Управы Колюшанского Уезда Курской Губернии

Прошение

Вследствіе Предложенія Вашего Высокоблагородія отъ 30 Ноября за № 1580/1 Кадыкчанская Сельская Управа Имѣетъ честь Донести Вашему Высокоблагородію что Крестьянинъ Деревни Кадыкчи Иванъ Ивановъ Сапрыкинъ Умеръ 1888 года Ноября 28 дня Послѣ Продолжительной Болѣзни Отъ Чахотки Послѣ Умершаго Сапрыкина Осталось Имущество Состоящее Изъ Одной Избы Одного Амбара Одного Сарая Одной Конюшни Одного Погреба Одного Колодца Одной Риги Одного Овина Одного Гумна Двухъ Десятинъ Пахотной Земли Которое Имущество Сапрыкинъ Завѣщалъ Своей Женѣ Крестьянкѣ Аксиньѣ Ивановой Сапрыкиной Которая Имѣетъ Отъ Роду 40 Лѣтъ Которая Вступила Въ Управленіе Имѣніемъ Умершаго Мужа Которое Имущество Сапрыкина Оцѣнено Въ Сто Двадцать Рублей Которое Имущество Сапрыкина Никому Не Продано Не Заложено Не Отписано Которое Имущество Сапрыкина Никому Не Должно Которое Имущество Сапрыкина Никто Не Оспариваетъ Которое Имущество Сапрыкина Никѣмъ Не Арестовано Которое Имущество Сапрыкина Никѣмъ Не Описано Которое Имущество Сапрыкина Никѣмъ Не Запрещено Которое Имущество Сапрыкина Никѣмъ Не Взято Которое Имущество Сапрыкина Никѣмъ Не Похищено Которое Имущество Сапрыкина Никѣмъ Не Растрачено Которое Имущество Сапрыкина Никѣмъ Не Разворовано Которое Имущество Сапрыкина Никѣмъ Не Разграблено Которое Имущество Сапрыкина Никѣмъ Не Разорено Которое Имущество Сапрыкина Никѣмъ Не Разрушено Которое Имущество Сапрыкина Никѣмъ Не Разбито Которое Имущество Сапрыкина Никѣмъ Не Разломано

По окончанію срока взыскать и до-
ставить мнѣ за это. Я ему далъ
½ десятинъ. Земли вовременное по-
дѣленіе съ тѣмъ чтобы онъ пости-
лъ за меня подати и въ семъ
мнѣ документъ Аонъ. Меня обма-
нулъ и сей часъ. Невысылаетъ. А мнѣ
за, ставляетъ страдать. Ибо я
не пострадать. Передъ Вокиной.
В Слѣдствіи изложеннаго обра-
ятельно. Я вынужденъ нашед-
ше. обратиться съ Прозбою къ
Вашему Высокоблагородію и
Прошу васъ будтѣ добры не
отказать принять участіе
здѣлать. распоряженія обы-
сокъ. Мнѣ паспорта и денегъ
25 руб. Серебромъ по распоряженію съ
обязанія отказать. Мнѣ отмѣнен
резолюціи Декабря 1 дня 1865 г.
въ случаѣ отказъ не будетъ за
вышедшаго распоряженіе къ
сему прошенію. Казакъ Чернышевой
Губерніи Конотопскаго уѣзда

390 ~~393~~ ~~286~~

Красновскій Волости Іванъ Антоновъ Порхоменко Аванеча Неграмотнаго расписался. Унтеръ-офицеръ А. Орловъ

Мѣстечко Ильино въ Станицѣ Акуліной одностаковскаго Донского

№ 1177 Постановлено: Іюня 18 Декабря 1885

№ 1184 Потребовать объясненія по сему прошенію отъ Старшины Краснянской Волости 1885 г. Декабря 10 дня

Засѣдатель И. Копыл

Столоначальникъ Парфуръ

№ 393

20 Января 1886 г. на домъ 2 ст.

Его Высокоблагородію Господину Конотопскому Уѣздному Исправнику Краснянскаго Волостнаго Старшины.

Рапортъ

Съ представленіемъ настоящаго предписанія съ приложен

при немъ прошенія Парфоменко, имѣю честь объяснить что упоминаемый въ прошеніи паспортъ ему Парфоменко мною посланъ, а росписка выданная его невѣсткою, ему же Парфоменко находится у меня, о которой роспискѣ я уже неоднократно писалъ ему Парфоменку письмомъ что невѣстка его по той роспискѣ добровольно нежелаетъ уплотить денегъ, и что я по ней на Судъ немогу явится такъ какъ на роспискѣ надписи о передачѣ мнѣ ни какой недѣлано а дана мнѣ имъ Парфоменкомъ для сохраненія въ предъ до требованія имъ Парфоменкомъ. О чемъ тоже я писалъ ему Парфоменку что такъ какъ надписи о передачѣ мнѣ нѣтъ, то пусть пришлетъ довѣренность на меня или кому другому или-же означенную росписку передать попочтѣ ему Парфоменку, но онъ Парфоменко мнѣ ничего неотвѣчаетъ; деньги я требовалъ потому что недѣли уплочены подати, хотя онъ Парфоменко и писалъ въ письмѣ что съ невѣстки получите 25 рублей по роспискѣ, то: 10 руб. оставте у себя а 15 руб. вислать ему Парфоменку.~

Волостной Старшина И. Якимовъ

№ 166.

18 Января 1886 г.

№ 435

получено 14 февраля

Переписку эту отправить по адресу для объявленія донесенія за № 166 подъ росписку казака Якова Парфоменко.

1886 г. ~~Генваря~~ Февраля 12 дня г. Конотопъ 11 Марта 1886 г. № дѣлу 2.

Помощникъ исправника Гирсанъ

№ 1040 № 2130 № 593

Настоящую переписку съ Подольскою Парфоменко, Атаманское Станичное правленіе препровождаетъ къ Конотопскому Уѣздному исправнику 1886 года марта 5 дня.

За отсутствіемъ Станичнаго Атамана, помощникъ его Ал-феровъ

Писаредсудовъ

Къ дѣлу.

394
391

1915	1917	1918
40	22 1/2	20

Г. Конотопскому
Уѣздному Исправнику
№ 2370 Ст. Тюкомъ
Чернявскаго Повѣтоваго Мѣстечка

2 АР 1886

2 Марта 1886 г.
изданъ 2,

№ 1832

~~187~~ ~~395~~

392

Г. Конотопскому
Уѣздному Исправнику

М. В. Д.

ЧЕРНИГОВСКАГО
ПОЛИЦІЙМЕЙСТЕРА.

28 Февраля 1886 года.

№ 2370
г. Черниговъ.

Препровождая 15ть экземпляровъ инструкціи полицейскимъ городовымъ, имѣю честь увѣдомить Ваше Высокоблагородіе, что Господинъ начальникъ губерніи изволилъ приказать сообщить при этомъ, что бы подвѣдомственные Вамъ городовые были немедленно ознакомлены съ изложенными въ ней обязанностями, а при объѣздѣ уѣздовъ Его Превосходительство будетъ лично испытывать знаніе городовыхъ

Полицiймейстеръ Конотопъ

~~Семь~~ Шесть экземпляровъ Инструкцій Городовымъ Полиціи получилъ Полиц. Надзир. Дуч. [signature]

Полученные 15 экземпляровъ инструкціи - передать Полицейскимъ Надзирателямъ гор. Конотопа по 6 экземпляровъ на каждый участокъ, предписавъ въ свободное время прошлывать полицейскимъ служителямъ для узнанія послѣдними своихъ прямыхъ служебныхъ обязанностей, а ~~одинъ~~ три экземпляра оставить при дѣлахъ Полицейскаго Управленія для чиновъ Управленія. 1886 г. Марта дня.

Помощникъ Исправника Ирам

393 ~~396~~ 249

1го марта 1886
Гл. докл. 2 ст.

№ 1809

Настоящее прошеніе препровождая въ Конотопское Полицейское Управленіе, прошу оное увѣдомить просителя, что на основаніи циркуляра Главнаго Штаба 1884 года за № 16 къ этому прошенію, должна быть приложена: гербовая марка 60 коп. достоинства, и такъ какъ этотъ Фельдшеръ въ званіи медицинскаго состоялъ на службѣ въ 32 пѣхотномъ Кременчугскомъ полку, то о выдачѣ ему просимаго свидѣтельства долженъ обратиться къ Старшему врачу названнаго полка (въ г. Ловичъ Варшавской губерніи.)

Дивизіонный врачъ, 8й пѣхотной дивизіи,
Статскій Совѣтникъ [illegible]

№ 191.

26го Февраля 1886 г.

г. Варшава

994

№ 1809

14 марта 86 г.

Полицейское Управленіе поручаетъ къ исполненію приставу 3го Конотопскаго стана. 1886 г. марта 11 дня.

помощн. исправн. Пиранъ

Секретарь [illegible]

1886 года Марта 15 дня Я нижеподписавшийся даю сію подписку — въ томъ что содержаніе сумасшедшее въ предписаніи Дивизіоннаго врача 8 пѣхотной дивизіи отъ 26 Февраля за № 191, мнѣ сего числа объявлено и свидѣтельство — за № 360 — 32 пѣхотнаго Кременчугскаго Полка ясно получилъ въ чемъ и подписуюсь

Земскій Фельдшеръ Иванъ Трайнеровичъ

№ 2577

25 марта 1886 г. 2 часа

№ 994

Въ Конотопское Уѣздное Полицейское Управленіе имѣю честь представить росписку Трайнеровича въ объявленіи ему содержанія настоящей переписки. 1886 года Марта 22 дня.

Приставъ Мысливъ

Кидѣлъ.

183

Получено 25 Февраля 1886 года

~~480~~ ~~397~~ 394

Его Превосходительству

Господину Дивизіонному врачу 8-й пѣхотной Дивизіи

Запаснаго старшаго медицинскаго фельдшера ныне состоящаго на должности земскаго фельдшера въ Конотопскомъ Уѣздѣ Черниговской губерніи въ 3-м Конотопскомъ станѣ въ Селѣ Гутахъ Ивана Валентьева Трайнеровича

Прошеніе

Увольнившись изъ военной службы въ запасъ, я поступилъ на должность земскаго фельдшера въ Конотопскомъ Уѣздѣ Черниговской губерніи гдѣ и по настоящее время нахожусь; а такъ какъ въ послѣднее время изъ циркуляра Главнаго Военно-Медицинскаго Управленія видно, что на должность земскаго фельдшера могутъ быть принимаемы лишь те фельдшера, которыя окончили фельдшерскія школы, а также которыя окончили при полковыхъ школахъ, но званіи медицинскихъ фельдшеровъ, и что они занимались практикой при полковыхъ лазаретахъ; но я хотя и званіи медицинскаго фельдшера утвержденъ Кіевскимъ Окружнымъ Военно-Медицинскимъ Управленіемъ въ 1878 г. Іюля 4 въ младшіе, а Варшавскимъ Окружнымъ Военно-Медицинскимъ Управленіемъ переменованъ въ старшіе медицинскія фельдшера въ 1879 г. Октября 17, а въ настоящее время я имѣю свидѣтельство изъ полка лишь о званіи ротнаго фельдшера которое не даетъ права на службу земскаго фельдшера, то имѣю честь всепокорнѣйше просить Ваше Превосходительство о выдачѣ мнѣ свидѣтельства въ томъ что я званіи старшаго медицинскаго фельдшера, и что я занимался практикой при лазаретахъ

безъ чего я немогу продолжать службы въ земствѣ; и таковое направить по мѣсту моего служенія чрезъ Конотопское Полицейское Управленіе для врученія мнѣ: Свидѣтельство о званіи ротнаго фельдшера за № 360, при семъ представляю, каковое по минованіи надобности прошу возвратить обратно.—

Земскій фельдшеръ Гутянскаго участка Иванъ Трайнеровичъ

Село Гуты
февраля 21 дня 1886 г.

М. Ю.

№ 3342

СУДЕБНАГО ПРИСТАВА
НѢЖИНСКАГО
ОКРУЖНАГО СУДА
по
КОНОТОПСКОМУ УѢЗДУ.

Апрѣля 11 дня 1886 г.

№ 448.

г. Конотопъ.

Къ свѣдѣнію.

Въ Конотопское Уѣздное Полицейское Управленіе.

Мая 1886 г. Кодокл 2 ст.

~~398~~ 395

Согласно 169 § Особаго Наказа Нѣжинскаго Окружнаго Суда, имѣю честь сообщить, что мною 24 марта введенъ во владѣніе крестьянинъ собственникъ Даниилъ Емельяновъ Семирсько, недвижимымъ имѣніемъ, принадлежавшимъ мѣщанкѣ Ризѣ Захмановой Кагановой, состоящимъ въ хуторѣ Стожковомъ, и заключающимся въ огородѣ, мѣрою въ длину съ обѣихъ сторонъ по 21 саж. 2 арш. въ ширину съ одной стороны 10 саж. 2 арш. съ другой 12 саженъ.

Судебный Приставъ А. Карасевъ

№ 3340

~~3919~~ 16 апрѣля 1886 г. Кадаклъ. 2 ст. ~~244~~

396

Н. Ю.

СУДЕБНАГО ПРИСТАВА НѢЖИНСКАГО ОКРУЖНАГО СУДА ПО КОНОТОПСКОМУ УѢЗДУ.

Апрѣля 11 дня 1886 г.

№ 446.

г. Конотопъ.

Къ свѣдѣнію.

Въ Конотопское Уѣздное Полицейское Управленіе.

Согласно 169 § Особаго Наказа Нѣжинскаго Окружнаго Суда, имѣю честь сообщить, что мною 9 марта введенъ во владѣніе казаки: Степанъ, Мойсей и Фома Тихоновы Гузи, недвижимымъ имѣніемъ, принадлежавшимъ Купцу Василію Ильичу Громыкову, состоящимъ въ дачѣ города Конотопа, и заключающимся въ слѣдующемъ: изъ участка пашни въ урочищѣ „Чернышеваго лая" подорогѣ ведущей изъ гор. Конотопа на хут. Сѣвинку, смѣра коего 4 дес. 1800 саж. = часть таковаго 3 дес. 600 саженъ.-

Судебный приставъ А. Карачевъ

16 апреля 1886 г.
Кадакл. 2 ст.

245

№ 3341

И. Ю.

СУДЕБНАГО ПРИСТАВА
НѢЖИНСКАГО
ОКРУЖНАГО СУДА
по
КОНОТОПСКОМУ УѢЗДУ.

Апрѣля 11 дня 1886 г.

№ 447

г. Конотопъ.

Къ свѣдѣнію.

Въ Конотопское Уѣздное Полицейское Управленіе.

1106

397

Согласно 169 § Особаго Наказа Нѣжинскаго Окружнаго Суда, имѣю честь сообщить, что мною 9 марта введенъ во владѣніе Мѣщанинъ Нохимъ Абрамовъ Ароновъ, недвижимымъ имѣніемъ, принадлежавшимъ Мѣщанину Залману Шлемову Бруцину, состоящимъ въ селѣ Митченкахъ, на перекресткѣ и заключающимся въ слѣдующемъ: деревянномъ объодной комнатѣ домѣ, съ деревяннымъ амбаромъ, подъ соломенною крышею, принемъ десяти мѣрою подорогѣ идущей изъ села Митченкахъ

на см. Сатурнъ и сопротивоположной стороны по [illegible] саж.
2 арш. подорожн. идущей изъ смятенокъ на [illegible] саж.
и сопротивоположной стороны 10 саженъ 2 аршина.

Уѣздный Приставъ А. Карашаевъ

№ 3338.

16го Апреля 1886 г. 242

Въ Конотопское Уѣздное Постройское Управленіе.

398

И. Ю.

УДЕБНАГО ПРИСТАВА НѢЖИНСКАГО ОКРУЖНАГО СУДА по КОНОТОПСКОМУ УѢЗДУ.

Апрѣля 11 дня 1886 г.

№ 444

г. Конотопъ.

Къ свѣдѣнію.

Согласно 169 § Особаго Наказа Нѣжинскаго Окружнаго Суда, имѣю честь сообщить, что мною 6 марта введенъ во владѣніе Козакъ Семенъ Гавриловъ Ковалъ, недвижимымъ имѣніемъ, принадлежавшимъ Козачкѣ Харитинѣ Ивановой Стецкой, состоящимъ въ дачѣ села Митченокъ, и заключающимся въ слѣдующемъ: а, участокъ сѣнокоса покосомъ попсану въ 661й мѣрою 1500 саженъ, и б, право наполовинную часть ниже означенныхъ участковъ земли находящихся въ

Сосниц. л. 660. 80
Дубов. л. 662. 60
Ар. 1. 3. 216. 180
10 2 1 дн. 3° 2 дн.

обрусѣ владѣнія Харитины Спицкой съ Мѣщанкою Анною Спичаковою, а именно: 1) изъ участка пахатной земли въ первой смѣнѣ, въ урочищѣ „Пасики" по плану № 2815, мѣрою 1630 саж. 2) изъ участка пахатной земли во второй смѣнѣ, по плану № 1872, мѣрою 1630 саж. и 3) участка земли въ третьей смѣнѣ по плану № 1034, въ косѣ пашни 1530 саж. и сѣнокоса по суходолу 100 саженъ, всего въ участкѣ 1630 саженъ

Судебный Приставъ А Карамаевъ

16 Апрѣля 1886 г. къ докл. 2 ст.

№ 3337

Въ Конотопское Уѣздное Полицейское Управленіе.

402 259 399

М. Ю.

СУДЕБНАГО ПРИСТАВА НѢЖИНСКАГО ОКРУЖНАГО СУДА по КОНОТОПСКОМУ УѢЗДУ.

Апрѣля 11 дня 1886 г.

№ 443

г. Конотопъ.

Къ свѣдѣнію.

Согласно 169 § Особаго Наказа Нѣжинскаго Окружнаго Суда, имѣю честь сообщить, что мною 6 Марта введенъ во владѣніе Козачка Меланія Данилова Вятлова половинной частью недвижимымъ имѣніемъ, принадлежавшимъ Козаку Данилу Іосифову Голованю, состоящимъ въ селѣ Красномъ и дачахъ онаго, и заключающимся въ слѣдующемъ: 1) усадебное мѣсто въ с. Красномъ мѣрою въ длину съ обѣихъ сторонъ по 20½ саж. въ ширину съ одной стороны по улицѣ 10 саженъ 2 арш. съ другой стороны

въ конце 12 саженъ съ постройками. 2, въ дачѣ села Красная-
пахатная нива въ 1й смѣнѣ въ урочищѣ „Лозы" по плану
№ 624, мѣрою 2 десят. 3, пахатная нива во 2й смѣнѣ
въ урочищѣ „Гусляхъ" по плану № 1656, мѣрою 2 десят. 1127
саженъ. 4, нива съ обсѣчкою въ урочищѣ „Ракитахъ" во
2й смѣнѣ по плану № 1838, мѣрою 600 саженъ. 5, нива
въ третьей смѣнѣ засѣкомъ, по плану № 2442, мѣрою
1300 саженъ. 6, нива пахатная въ урочищѣ „Цыкало" въ
3й смѣнѣ по плану № 3739, мѣрою 1 десят. 71 саженъ;
7, нива съ сѣнокосомъ въ 3й смѣнѣ въ урочищѣ „Ясово"
по плану № 2742 мѣрою 2109 саженъ. 8, сѣнокосное
болото съ дорослью въ 3й смѣнѣ въ урочищѣ „Емцевомъ"
по плану № 3216, мѣрою 1745 саженъ. итого десяти
7 десят. 2152 сажени.-

Судебный Приставъ А. Каратневъ

16 апреля 1886 г. Кодок № 2

~~440~~

№ 3336

М. Ю.

СУДЕБНАГО ПРИСТАВА НѢЖИНСКАГО ОКРУЖНАГО СУДА по КОНОТОПСКОМУ УѢЗДУ.

Апрѣля 11 дня 1886 г.

№ 442

г. Конотопъ.

Къ свѣдѣнію

Въ Конотопское Уѣздное Полицейское Управленіе.

~~403~~

400

Согласно 169 § Особаго Наказа Нѣжинскаго Окружнаго Суда, имѣю честь сообщить, что мною 5 марта введенъ во владѣніе Козакъ Семенъ Григоровъ Коростошевскій недвижимымъ имѣніемъ, принадлежавшимъ Козаку Радіону Григорову Щербѣ состоящимъ въ дачѣ села Митченокъ и заключающимся въ слѣдующемъ: 1 участкѣ пахатной земли, въ первой смѣнѣ, въ урочищѣ „Пасѣки" мѣрою 2220 саж. 2 участкѣ пахатной земли во второй смѣнѣ, урочищѣ „Великой могилы"

мѣрою 2144 саж. 3 участка пахатной земли, въ третьей смѣнѣ, урочищѣ „за огородами" по плану № 176, мѣрою 920 саженъ. и 4 участка пахатной земли, въ той же смѣнѣ, урочищѣ „Нестероваго колодца" по плану № 575, мѣрою 1300 саженъ.

Судебный Приставъ А Каразаевъ

16 апреля 1886 г. Кадокл. 2 ст.

№ 3339

241

404

401

М. Ю.

СУДЕБНАГО ПРИСТАВА НѢЖИНСКАГО ОКРУЖНАГО СУДА по КОНОТОПСКОМУ УѢЗДУ.

Въ Конотопское Уѣздное Полицейское Управленіе.

Апрѣля 11 дня 1886 г.

№ 445.

г. Конотопъ.

Къ свѣдѣнію.

Согласно 169 § Особаго Наказа Нѣжинскаго Окружнаго Суда, имѣю честь сообщить, что мною 6 марта введенъ во владѣніе казенный крестьянинъ Иванъ Никифоровъ Сергѣенко, недвижимымъ имѣніемъ, принадлежавшимъ титулярному Совѣтнику Семену Яковлеву Щербинѣ, состоящимъ въ дачѣ мѣстечка Батурина, и заключающимся въ слѣдующемъ: 1) пахатной нивѣ около Слопатинаго хутора мѣрою 1280 саж. и 2) сѣнокосѣ съ мѣлкою дарослью и принемъ пахати мѣрою 2 десят. 1280 саж. всей земли 3 дес. 110 саж.

Судебный Приставъ А. Карошкевичъ

№ 11990 12 Ноября 1886. 230 Ст. 2

405 402

МИНИСТЕРСТВО ВНУТРЕННИХЪ ДѢЛЪ.

ЧЕРНИГОВСКАГО ГУБЕРНАТОРА.

По Губернскому Правленію.

Канцелярія Общ. Присут.

14 Октября 1886 года.

№ 2533.

г. ЧЕРНИГОВЪ.

Гг. Уѣзднымъ Исправникамъ и Полиціймейстерамъ гг. Чернигова и Нѣжина.

12 Ноября предписано Прис. 1 и 2 станов.

По представленнымъ мнѣ свѣдѣніямъ значится, что къ 20 Сентября сего года непоступило въ доходъ Типографіи: а) за Губернскія Вѣдомости: недоимки прежнихъ лѣтъ 332 р. 50 к., занастоящій годъ 450 р. за заказы: недоимки прежнихъ лѣтъ 1647 р. 82 к., и за настоящій годъ 1647 р. и в) за объявленія помѣщаемыя въ офиціальной части Губернскихъ Вѣдомостей: недоимки прежнихъ лѣтъ 613 р. и за настоящій годъ 104 р.—40 к., а всего 4893 р. 31 коп.

Въ виду сего предписываю Вашему Высокоблагородію, слѣдуемые съ подвѣдомственныхъ Вамъ Полицейскаго Управленія и чиновниковъ Полиціи деньги за Губернскія Вѣдомости, если таковые остались непополнеными, а равно, за частные закази; календарь, раскольничьи метрическія книги, за узаконенія о порядкѣ взысканія казенныхъ недоимокъ, за домовыя обыватьелскія книги и тому подобное согласно прилагаемому присемъ списку немедлено представить въ Губернское Правленіе и о послѣдующемъ мнѣ донести.

Губернаторъ **Ал. Анастасьевъ.**

У. Конотопскому Уѣзд. Исправнику

За контрольную книгу 2р-20к.

когда высланы деньги 12р-75к. за 17 экземпляровъ св. узакон. о взысканіи недоимокъ и того 14р-95к.

Начальникъ Газетнаго Стола **Богдановъ.**

Съ подлиннымъ вѣрно: Начальникъ Газетнаго Стола Богдановъ

Конотопъ

г. Исправнику.

№ 25.33

Черниговъ. Губернатор

ЧЕРНИГОВЪ 10 НОЯ. 1886 ПОЧТ. КОНТ. 5

Ук. вид. «Селянскі

403

Черниговской губерніи.

№ 1018 23 Декабря 1886 г.

Число единицъ вѣса 3 [illegible]

Росписка Конотопская Почтовая

Контора

въ пріемѣ денежного пакета

на Четырнадцать руб. 95 к.

въ Чернигов

на имя Губернского правленія

Вѣсовыхъ. Прог. и повер. р. — к.

Страховыхъ . . . . р. 8 к.

За заказъ. За росписку 7 к.

Взято всего . . . р. 15 к.

Принялъ [illegible]

Въ случаѣ утраты страховой корреспонденціи, почтовое-телеграфное вѣдомство отвѣтствуетъ предъ подавателемъ согласно дѣйствующимъ законамъ и конвенціямъ. За утрату посылки безъ цѣны почтово-телеграфное вѣдомство не отвѣтствуетъ.—Объ утратѣ страховой корреспонденціи, подаватель долженъ заявить, не позже *двухъ* лѣтъ (для внутренней корреспонденціи) и *одного* года (для международной) со дня подачи ея на почту Главному Управленію Почтъ и Телеграфовъ или тому Губернскому Почтовому Начальству, въ вѣдѣніи коего состоитъ почтовое учрежденіе, гдѣ была подана корреспонденція, съ представленіемъ настоящей росписки или засвидѣтельствованной копіи съ нея.—Если подаватель пожелаетъ, чтобы вознагражденіе было выдано не ему, а адресату или другому лицу, то долженъ это оговорить въ заявленіи.

М. В. Д.

КОНОТОПСКОЕ
УѢЗДНОЕ
ПОЛИЦЕЙСКОЕ
УПРАВЛЕНІЕ.

Нояб. 12 дня 1886 г.

№ 11990

г. Конотопъ.

А 3940

Вѣдомость Экстренное 236

16 Ноября 1886 года

Г. Приставу 2 Гамкинскаго Стана

~~407~~
407

Еще 30 Апрѣля сего года за № 3198 препровождены къ Вамъ Экземпляры Свода узаконеній о мѣрахъ ко вспоминанію недоимокъ для Васъ и для Волостныхъ Правленій ввѣреннаго Вамъ Стана, съ тѣмъ чтобы слѣдуемыя за оные деньги по 75 коп. за каждый Экземпляръ были представлены въ Полицейское Управленіе, но деньги и до сего времени они Васъ не извѣстно почему не получены, а между тѣмъ

Сей часъ получено отъ Начальника Губерніи Отрасайшее предписаніе о немедленномъ представленіи въ Губернское Правленіе за эти своды узаконеній денегъ.

Вслѣдствіе чего Полицейское Управленіе предлагаетъ Вамъ съ полученія не далѣе трехъ дней представить въ Полицейское Управленіе деньги за всѣ вышеуказанныя Вамъ экземпляры сводныхъ узаконеній, съ переключеніемъ для отсылки въ Губернское Правленіе.

Исправляющій Управленіе [illegible]

3-75 Порядк

№ 13560

405 ~~408~~ 231

20 Марта 1886 г. Ст. 2

Настоящее предписаніе вмѣстѣ съ Тремя рублями и Семьдесятьпятью копѣй въ Конотопское Уѣздное Полицейское Управленіе имѣю честь представить 1886 г. Ноября 19 дня

Приставъ 2 стана А. Цурин

22 Декабр

14 р 95 коп представлены въ Черниговское Губернское Правленіе 1886 года 22 Декабр.

75
5
375 р — 2

	5.	892.			40 лис.	12 g. 10 к.
	Окрѣпкъ.	896.				

Срочное

Въ Дмитровскую

Земскую Управу

отъ Коллеж. Совѣтника Князя

№ 11990

ДМИТРОВКА. П.О.
14
НОЯ.
1886
ЧЕРНИГОВСК. Г.

КОРОТОЯЪ.
13
НОЯ
1886
3

Конотопская Полицейская Управа

409 ~~247~~
406

22 Декабря 1886 г.
№ 13560

Въ Губернское Правленіе

Во исполненіе циркулярнаго предписанія Г. Начальника Губерніи за № 2533, полученнаго 12 Ноября сего года, ~~Полицейское Управленіе при этомъ имѣетъ честь предоставить~~ Синдуемыя въ доходъ Губернской Типографіи — за 17 экземпляровъ свода узаконеній о мѣрахъ ко взысканію недоимокъ 12 руб. 75 коп. и за Контрольную книгу по продажѣ лошадей 2 р. 20 коп. всего четырнадцать рублей девяносто пять копѣекъ, при этомъ ~~имѣетъ честь~~ Уѣздное Полицейское Управленіе предоставить честь имѣетъ, покорнѣйше прося въ пріемѣ денегъ, по провинціямъ отнюдь, не оставить присылать увѣдомительное предписаніе. —

~~410~~ 407 ~~232~~

Присланные экземпляры передать: всѣмъ Исполнительнымъ чиновникамъ и роздать по Волостнымъ Правленіямъ, предписавъ, принять ихъ къ руководству и исполненію.

1886 г. Апрѣля 30 дня.

М. Исправника Кирилъ

408

и исполнительнымъ Чиновникамъ и вмѣстѣ съ тѣмъ истребовавъ причитающіяся за этотъ сводъ деньги по 75 коп. за экземпляръ выслать таковыя безотлагательно въ Губернское Правленіе

Губернаторъ Ал. Ананьинъ

Вице-Губернаторъ П. Бекетовъ

Секретарь Дешевъ

Лютій
Ж. Рыбаковъ
- " -
808/3959 30 р. 1 80 5400
" 46 " " 8280

№ 3198.

30 Апр. посылка правил. и д. Н. Новицкий

11 Апреля 1886 г. 229

на дом 9.

МИНИСТЕРСТВО
ВНУТРЕННИХЪ ДѢЛЪ.

ЧЕРНИГОВСКАГО
ГУБЕРНАТОРА.

По Губернскому Правленію.

По части Секретаря

8 Апреля 1886 года.

№ 88

Г. ЧЕРНИГОВЪ.

Г.г. Уѣзднымъ Исправникамъ и Полицiймейстерамъ Черниговскому и Нѣжинскому.

Препровождая при этомъ „17" экземпляровъ отпечатаннаго въ Черниговской Губернской Типографiи свода узаконенiй о мѣрахъ ко взысканiю недоимокъ, предписываю Вамъ передать таковые для руководства подвѣдомственнымъ Вамъ Волостнымъ Правленiямъ

Конотоп. Исправ. — 1=15к.
Эстан. Кулиш. — 3=2-25
2 полиц. Надз. — 2=1-50
Нежин. Исправ. — 11=8-25
17=12-75к.
2-20
14 95к.

Г. Конотопскому Уѣздному Исправнику.

№ 8088

~~344~~

Указъ ЕГО ИМПЕРАТОРСКАГО ВЕЛИЧЕСТВА, САМОДЕРЖЦА ВСЕРОССІЙСКАГО, изъ Черниговской Духовной Консисторіи, Конотопскому уѣздному Полицейскому Управленію.

412
409

По указу ЕГО ИМПЕРАТОРСКАГО ВЕЛИЧЕСТВА, Черниговская Духовная Консисторія предписываетъ Управленію, объявить крестьянину села Гайворона Андрею Садовскому, что прошеніе его, о расторженіи брака, оставлено безъ разсмотрѣнія, до представленія двухъ гербовыхъ марокъ, по 60 коп., на прошеніе и отвѣтъ. Мая 1 дня 1886 года.

№ 4625

Членъ Консисторіи, Священникъ В. Митькевичъ

Секретарь И. Зефировъ

Столоначальникъ Бурмановъ

Дѣло 3 -го стола.
1886 года № 76.

№ 1380

№ 3919

20 Мая 1886 г.

Полицейское Управленіе поручаетъ Дворянскаго Приставу Ковенскаго Стана 188 года

Мая 8 дня

Помощникъ Исправника: Н. [illegible]

Секретарь

указъ Гершловской Духовной Консисторіи мнѣ объявленъ приставомъ 2-го Ковенскаго стана 25 го мая 1886 года крестьянинъ села Гайворона Андрей Евстафьевъ Садовскій, а за во неграмотнаго по его просьбѣ росписался Дворянинъ Максимъ Ивановъ Свѣтл.

~~343~~

~~445~~

Мая 1886 года 2 дня

№ 4780

Укрѣпленіе Консисторіи съ росписью Сосновскаго, объ объявленіи ея содержанія при семъ въ Конторскомъ Полицейскомъ Управленіи, чтобы тѣмъ предоставить. 1886 года Мая 25 дня.

Приказъ 2 Голенкова Этапа Ан. Журавскій

410

№ 1388

Кадрахъ





13

Въ Полицейское Управление

№ 4625

и Д. Коммерц.

Въ Конотопъ

ЧЕРНИГОВЪ 5 2 1 1885 ПОЧТ. КОНТ.

20 Мая с.м. Апр. 7.4. 1028. 1039. 1077 10. 59 20 40 10 20





400

411

№ 5401

№ 1811.

13го Іюня 1886 года 2 дня

Въ Конотопское Уѣздное Полицейское Управленіе имѣю честь представить росписку Шостака въ объявленіи ему содержанія настоящей переписки. 1886 года Іюня 12 дня.

Приставъ Мысловскій

Представить въ Черниговское Губернское Правленіе 1886 г Іюня 29 дня

		" " 1.	393.				10"		24 00		
		4.	398.				6"		14 40		
		" 2	406.				2"		4 80		
		Леон. с. т.	409.								

№ 4308

14 Мая 1886.
Кедикт 2 ч.

~~349~~

М. В. Д.

ЧЕРНИГОВСКАГО
ГУБЕРНСКАГО ПРАВЛЕНІЯ.

Врачеб. Отдѣленіе,
Столъ.

Мая 1886 года.

№ 798

Г. ЧЕРНИГОВЪ.

Конотопскому Уѣздному Полицейскому Управленію

415
412

Врачебное Отдѣленіе Губернскаго Правленія проситъ Полицейское Управленіе Объявить Земскому Фельдшеру Конотопскаго уѣзда Ивану Данилову Шостаку, что производство по докладной запискѣ

его о выдачѣ копіи свидѣтель-
ства на званіе Фельдшера
пріостановлено на основан-
ст. 73 Уст. о гер. сборѣ впре-
до представленія имъ 2хъ
гербовыхъ марокъ по 60 коп.
неприложенныхъ къ той
запискѣ.

И. д. Губернскаго Врачебнаго
Инспектора Горемыкин

Дѣлопроизводитель Зайцев

№ 1504

№ 4368

~~416~~ 404

413

28 Мая 1886 года

Полицейское управление получ. часть для исполнения

Приставу 2 Тверскаго Стана 1886 года Мая 27 г.

Посолъ Исправ: Н. Бирамъ

Секретарь

Столоначъ Карпов

№ 1800 4 Июня 86 г.

По отдѣлу разрѣшено на Москвы въ С. Гиревскѣ, настоящую переписку 1-му Приставу 3 Стана препровождено для исполненія

Приставъ 2 Стана А. В. Бурева

2 Июня 1886 г.

№ 1504

Въ Конотопъ

Полицейскому Управ-
лению

Черниг. Губ. Правл.

№ 798

ЧЕРНИГОВЪ 5
12 МАЯ 1886
ПОЧТ. КОНТ

№ 1469 4 Мая 86 г. 365 ~~417~~ 414

Списокъ этотъ, по объявленіи сицатъ жи-
вущимъ во ввѣренномъ синѣ Станѣ, — имѣю
честь препроводить, для дальнѣйшаго исполне-
нія Приставу 3 Стана Конотопскаго уѣзда.

Приставъ 2 Стана [illegible]

1886 года 30 Апрѣля

№ 926.

№ 4344.

12 Мая 1886 г. 2 [illegible]

1469 Списокъ по объявленіи въ 3 станѣ
честь имѣю представить въ
Конотопское Уѣздное Полицей-
ское Управленіе Мая 10 дня 1886 г.

Приставъ Мысловъ

Дѣлопроизводитель
Помощникъ Исправника [illegible]

F

28-го Января 1885 г.
Выдано 2 сп.

№ 1735/19

415 418

Председатель
Кавказской Палаты
Судебных Уставов,
Присяжный
Поверенный

Ноября 27 дня
1884 года
Тифлисъ
№ 2774.

По Высочайшему Указу

Сего Декабря 5 дня 1884 года

Тифлисская Палата Судебныхъ Уставовъ

Слушали дѣло по жалобѣ Присяжнаго Повѣреннаго Судебныхъ Засѣданій Семенова, на опредѣленіе Тифлисскаго Окружнаго Суда, отъ 27 Ноября 1884 года, по которому Семенову, за неявку въ засѣданіе Суда, въ качествѣ присяжнаго повѣреннаго, по назначенію Суда, для защиты подсудимаго Ивана Ивановича Ивановскаго, обвиняемаго въ преступленіи, предусмотрѣнномъ 1-ю частью 107 ст. Уложенія о Наказаніяхъ Уголовныхъ и Исправительныхъ, наложено, на основаніи 1-го пункта 1-й части 1-го примѣчанія къ 1-й статьѣ Высочайше утвержденныхъ Временныхъ Правилъ о Судопроизводствѣ по дѣламъ о преступленіяхъ и проступкахъ, подлежащихъ вѣдѣнію Мировыхъ Судей, 25 Іюня 1884 года, денежное взысканіе въ размѣрѣ 25 рублей.

Въ засѣданіи Палаты присутствовали:

Предсѣдатель Палаты Статскій Совѣтникъ Ивановскій.

Члены Палаты: Коллежскій Совѣтникъ Ивановскій, Статскій Совѣтникъ Ивановскій, Коллежскій Совѣтникъ Ивановскій, Статскій Совѣтникъ Ивановскій.

Секретарь Коллежскій Ивановскій.

Выслушавъ докладъ Секретаря Коллежскаго Ивановскаго, Палата

№ 1149.

Опредѣлила: Жалобу Присяжнаго Повѣреннаго Семенова, на опредѣленіе Тифлисскаго Окружнаго Суда, отъ 27 Ноября 1884 года, по которому Семенову, за неявку въ засѣданіе Суда, въ качествѣ присяжнаго повѣреннаго, по назначенію Суда, для защиты подсудимаго Ивана Ивановича Ивановскаго, обвиняемаго въ преступленіи, предусмотрѣнномъ 1-ю частью 107 ст. Уложенія о Наказаніяхъ Уголовныхъ и Исправительныхъ, наложено, на основаніи 1-го пункта 1-й части 1-го примѣчанія къ 1-й статьѣ Высочайше утвержденныхъ Временныхъ Правилъ о Судопроизводствѣ по дѣламъ о преступленіяхъ и проступкахъ, подлежащихъ вѣдѣнію Мировыхъ Судей, 25 Іюня 1884 года, денежное взысканіе въ размѣрѣ 25 рублей, оставить безъ послѣдствій, по неявкѣ Семенова въ засѣданіе Палаты, назначенное на 5 Декабря сего года.

Предсѣдатель Палаты Статскій Совѣтникъ Ивановскій.

Секретарь Коллежскій Ивановскій.

№ 172

15 Января 86 г.

№ 4730

Порученіе по исполненіи въ отношеніи лицъ, проживающихъ въ 1 участкѣ, имѣется передать для дальнѣйшаго исполненія надзирателю 2 участка. 1885 г. Декабря 31 дня

Полиц. надзират. 1 уч. [signature]

№ 463

Сфера

№ 172

Настоящее порученіе по исполненіи въ отношеніи лицъ проживающихъ въ II уч. Контроля для дальнѣйшаго исполненія имѣется передать Г. Прилукову 1 Батуринскаго стана 1886 г. Января 31 дня

Полицейскій Надзиратель II уч. Контр. [signature]

№ 926

Получ. 1 Апрѣля 1886 г.

№ 463

Для дальнѣйшаго разсмотрѣнія передано Г. Приставу 2 стана Конотопскаго уѣзда. Марта 31 дня 1886 г.

Приставъ 2 стана [signature]

1му Стану 190, по 2му 181 и по
3му 139, покорнѣйше прошу
Полицейское Управленіе вручить
ихъ по принадлежности до срока
означеннаго въ приглашеніяхъ и рос
писки, о врученіи прислать мнѣ.

Предводитель Дворянства Орлов

Письмоводитель Факов

420
416

№ 4062

7го мая 1886.
Вдокл. 2 ст.

372

КОНОТОПСКАГО
УѢЗДНАГО
ПРЕДВОДИТЕЛЯ ДВОРЯНСТВА.

Мая 7го дня, 1886 г.

№ 213

г. Конотопъ.

Въ Конотопское Полицейское Управленіе

Препровождая при этомъ приглашенія на имя мелкопомѣстныхъ землевладѣльцевъ Конотопскаго Уѣзда, о явкѣ ихъ на избирательные Съѣзды для избранія уполномоченныхъ по выбору гласныхъ по

Секретарь Степанов

Означенныя повѣстки разослать подлежащимъ исполнителямъ и требовать донесенія о простоянномъ получателей. 1886 г. Мая 10 дня.
Помощник Петровича Дирал

№ 4069

Возвр.

~~366~~
47
~~421~~

Списокъ

очередныхъ и запасныхъ присяжныхъ засѣдателей по Конотопскому Уѣзду на 1886 годъ

Составленъ въ Ноябрѣ 1885 года.

13.	Быковъ Наумъ Федоровъ	Козакъ Дегтяревка	
14.	Бондарецъ Дмитрій Петровъ	Козакъ ст. Конотопъ КК[illegible]	
15.	Бѣлецкій Петръ Никитинъ	Мѣщанинъ ст. Конотопъ КК[illegible]	Бѣлецкій [illegible]
16.	Безлюдный Иванъ Андреевъ	Мѣщанинъ ст. Конотопъ КК[illegible]	Иванъ Безлюдный
17.	Бѣляновичъ Петръ Семеновъ	Почетный гражданинъ ст. Конотопъ КК[illegible]	Читалъ Петръ Бѣляновичъ
18.	Бондаренко Корнѣй Михайловъ	Крестьянинъ собственникъ д. Савинцы	
19.	Брюшко Козьма Артемовъ	Крестьянинъ собственникъ Семяновка	
20.	Баклагъ Данило Потаповъ	Крестьянинъ собственникъ Голенка	
21.	Вовъ Федоръ Фроловъ	Козакъ с. Курень	объявлено Федоръ Вовъ
22.	Вовкъ Данило Николаевъ	Козакъ с. Тиница	объявлено Данило Вовкъ а замеграмотнаго ростка сорокъ Харитонъ Вовкъ
23.	Вусъ Иванъ Ивановъ	Фельдшеръ ~~Фельдшеръ~~ с. Бѣлые Вежи	
24.	Величко Осипъ Петровъ	Козакъ с. Шпотовка	

25.	Власенко Петръ Григорьевъ	Крестьянинъ собственникъ с. Осипяновка	
26.	Вашкевичъ Михаилъ Станиславовъ	Штабсъ Капитанъ с. Михайло Ановка	
27.	Васильченко Павелъ Ивановъ	Временно-обязанный крестьянинъ м. Красный Колядинъ	
28.	Васильевъ Степанъ Васильевъ	Мѣщанинъ Сергіевскаго Посада ст. Конторщикъ К.К. Ж.Д.	
29.	Войцеховскій Станиславъ Францевичъ	Дворянинъ Люблинской Губерніи ст. Конторщикъ К.К. Ж.Д.	Читалъ Вой[illegible]
30.	Гуринъ Авраамъ Кириловъ	Козакъ с. Тиница	Авраамъ Гурин[illegible]
31.	Гафала Павелъ Степановъ	Козакъ м. Фастринъ	
32.	Гаранька Викторъ Федотовъ	Козакъ м. Фастринъ	
33.	Гаранька Николай Ивановъ	Козакъ м. Фастринъ	
34.	Гришко Иванъ Дмитріевъ	Крестьянинъ собственникъ Лесенка	
35.	Горовой Николай Ивановъ	Крестьянинъ собственникъ с. Григоровка	
36.	Грушевскій Павелъ Григорьевъ	Мѣщанинъ Митченка	

Текущий счет

[illegible]ихайлови[illegible]

дит			
			%%
К.	Дни	числа	
	30	90	
"	"	"	
"	"	"	
06			

Фамилія, имя и отчество	Званіе и мѣсто жительства	Постановка объявленій
На первую сессію съ 20 Января по 20 Февраля		423 419
Очередные		
Сторчакъ Яковъ Ефимовъ	Государственный Крестьянинъ с. Куриловка	нѣтъ
Салагубъ Иванъ Филиппов	Козакъ м. Красный Колядинъ	
Стокозъ Василій Афанасьевъ	Государственный Крестьянинъ Батуринъ	
Сердюкъ Григорій Ивановъ	Государственный Крестьянинъ Батуринъ	
Старовойтъ Федоръ Федоровъ	Крестьянинъ собственникъ Григоровка	
Скорина Филипъ Семеновъ	Крестьянинъ собственникъ Дубанка	
Салій Адріанъ Емельяновъ	Крестьянинъ собственникъ Кратина	
Сиволозскій Василій Федоровъ	Крестьянинъ собственникъ Дубанка	
Сиволозскій Павелъ Афанасьевъ	Крестьянинъ собственникъ Дубанка	
Сергѣенко Яковъ Даниловъ	Мѣщанинъ Гирявка	
Свинаревъ Иванъ Прокофьевъ	Мѣщанинъ г. Конотопъ	
Симоненко Иванъ Козьминъ	Крестьянинъ Карабутовъ	

13.	Стеценко Никифоръ Павловъ	Крестьянинъ Карабутовъ	
14.	Стеценко Григорій Федоровъ	Крестьянинъ х. Пихаевка	
15.	Свѣтъ Николай Максимовъ	Коллежскій Регистраторъ х. Стожковъ	
16.	Соколовскій Павелъ Львовъ	Губернскій Секретарь Дентовка	
17.	Соколовскій Александръ Васильевъ	Коллежскій Регистраторъ г. Конотопъ	
18.	Семеновичъ Иванъ Ивановичъ	Статскій Совѣтникъ г. Конотопъ	
19.	Сайновъ Леонтій Миновъ	Казакъ Дентовка	
20.	Слуцкій Евсей Хаимовъ	Купецъ Дмитровка	
21.	Скрипакъ Никифоръ Федоровъ	Крестьянинъ собственникъ х. Зарукавный	
22.	Семенковъ Давидъ Павловъ	Коллежскій Регистраторъ г. Конотопъ	
23.	Суворовъ Петръ Егоровъ	Мѣщанинъ города Осташкова ст. Конотопъ К. К. Ж. Д.	Читалъ Суворовъ

57.	Яременко Иванъ Даниловъ	Мѣщанинъ г. Конотопъ	Иванъ Яременко [illegible] [illegible] с лѣтъ
58.	Яременко Иванъ Прокофьевъ	Козакъ г. Конотопъ	
59.	Якубовскій Назарій Ивановъ	Коллежскій Ассесоръ г. Конотопъ	
60.	Ягодовскій Петръ Владимировъ	Коллежскій Секретарь с. Красное	
	Запасные		
1.	Волковъ Иванъ Ивановъ	Числящій въ запасѣ писарь ст. Конот. К.К.Ж.Д.	Читалъ Ив. Ивановъ
2.	Вольховскій Петръ Михайловъ	Мѣщанинъ К.К.Ж.Д. казарма № 25	—
3.	Гриненко Михаилъ Кириловъ	Козакъ с. Гоненке	—
4.	Грабко Федоръ Михайловъ	Мѣщанинъ ст. Конотопъ К.К.Ж.Д.	— Гробко
5.	Дырдовъ Алексѣй Сергѣевъ	Отставной Кандидатъ ст. Конотопъ К.К.Ж.Д.	Читалъ А. Дырдовъ
6.	Етка Кондратъ Степановъ	Временно-обязанный крестьянинъ х. Александровка	
	На третью сессію съ 25го Апрѣля по 15е Мая		
	Очередные		
1.	Астафьевъ Леонидъ Александровъ	Коллежскій Совѣтникъ х. Богодаровка	Въ Кіевѣ

2.	Аптерманъ Залманъ Шмерковъ	Мѣщанинъ м. Батуринъ	
3.	Антоновъ Алексѣй Афанасьевъ	С. Петербургскій ремесленникъ ст. Конотопъ ККЖД.	Читалъ Алексѣй Антоновъ
4.	Братусь Павелъ Петровъ	Козакъ с. Денисовка	
5.	Братусь Павелъ Даниловъ	Государственный Крестьянинъ Великій Самборъ	
6.	Бельмасъ Федоръ Матвѣевъ	Государственный Крестьянинъ Великій Самборъ	
7.	Бѣлоусъ Иванъ Викторовъ	Фельдшеръ Митченка	
8.	Брашнецъ Евтихій Максимовъ	Козакъ Обмочевъ	
9.	Баклагъ Иванъ Степановъ	Крестьянинъ собственникъ Голенка	
10.	Бѣлецкій Фотій Дмитріевъ	Козакъ Дмитровка	
11.	Береговый Михаилъ Афанасьевъ	Козакъ Дябухи	
12.	Безлюдный Василій Трофимовъ	Фельдшеръ Лифка	Читалъ Безлюдный

[illegible]мрай Григорій Саввинъ	Крестьянинъ собственникъ Комары
Шпота Семенъ Григорьевъ	Крестьянинъ собственникъ Шпоновка
Шевченко Игнатъ Тарасовъ	Государственный Крестьянинъ Великій Самборъ
Шерепа Платонъ Максимовъ	Козакъ Поповка
Шевченко Пантелеймонъ Ильинъ	Козакъ Крапивное
Школяренко Амвросій Николаевъ	Мѣщанинъ Вѣревка
Шереметъ Никита Прокофьевъ	Крестьянинъ собственникъ Комары
Шеболдаевъ Данило Валентиновъ	Врачъ Красный Колядъ
Юркевичъ Михаилъ Николаевъ	Губернскій Секретарь Гирявка
Ювко Тимоѳей Терентьевъ	Государственный крестьянинъ Великій Самборъ
Ярмакъ Степанъ Самсоновъ	Государственный Крестьянинъ Великій Самборъ
Яременко Трофимъ Прокофьевъ	Козакъ Пальчики

	Запасные		
1.	Андреенко Иванъ Ивановъ	Крестьянинъ Весткій Самборъ	
2.	Александровъ Егоръ Александровъ	Отставной Коллежскій Регистраторъ ст. Конотопъ К.К.Ж.Д.	Иллиенъ Е. Александровъ
3.	Брахникъ Савва Петровъ	Крестьянинъ Михайлановка	
4.	Богданъ Миронъ Николаевъ	Крестьянинъ Деповка	
5.	Ягодка Степанъ Яковлевъ	Козакъ Обмачевъ	
6.	Ячменниковъ Иванъ Давидовъ	Крестьянинъ Елецкаго уѣзда ст. Конотопъ К.К.Ж.Д.	Ячменникъ
	На вторую сессію съ 10го Марта по 10 Апрѣля		
	Очередные		
1.	Брашнецъ Иванъ Максимовъ	Козакъ Обмачевъ	
2.	Бедрикъ Парамонъ Никитинъ	Козакъ г. Конотопъ	Парамонъ Бедро[illegible] [illegible] Стрѣлецъ
3.	Бондарь Діонисій Ефимовъ	Козакъ г. Конотопъ	Діонисій Бондаръ [illegible] Стрѣлецъ
4.	Богомоловъ Федоръ Ивановъ	Мѣщанинъ г. Конотопъ	Федоръ Богомоловъ
5.	Безлюдный Трофимъ Семеновъ	Мѣщанинъ г. Конотопъ	
6.	Булычъ Павелъ Павловъ	Коллежскій Бахмачъ Ассесоръ	

	[illegible]анецъ Викторъ Степановъ	Сынъ Прапорщика г. Конотопъ	Викторъ Баранецъ
8.	Бабичъ Евгеній Романовъ	Мѣщанинъ г. Конотопъ	Евгеній Бабичъ
9.	Бакланъ Михаилъ Яковлевъ	Коллежскій Регистраторъ Поповка	422
10.	Булгаковъ Александръ Михайловъ	Потомственный почетный гражданинъ Бахмачъ	
11.	Бѣляевъ Георгій Гавриловъ	Провизоръ г. Конотопъ	
12.	Бочаровъ Варфоломѣй Александровъ	Мѣщанинъ г. Конотопъ	Варфоломей Бочаровъ
13.	Барадулинъ Павелъ Андреевъ	Унтеръ Офицеръ г. Конотопъ	
14.	Банковъ Викторъ Богдановъ	Мѣщанинъ города Вендена ст. Конотопъ К.К.Ж.Д.	Банковъ
15.	Ведмѣдь Ефимъ Гордѣевъ	Временно-обязанный крестьянинъ х. Парпуровскій	
16.	Воловодъ Петръ Яковлевъ	Казакъ г. Конотопъ	
17.	Воловодъ Семенъ Тимофѣевъ	Казакъ г. Конотопъ	
18.	Васильченко Якимъ Ефимовъ.	Казакъ г. Конотопъ	
19.	Велигоцкій Семенъ Степановъ	Коллежскій Регистраторъ. Поблинное	

20.	Вѣтровъ Иванъ Григорьевъ	Врачъ г. Конотопъ	
21.	Стрѣлецъ Иванъ Михайловъ	Козакъ г. Конотопъ	Стрелецъ Иванъ Михайловъ одного неграмотнаго росписался Стрѣлецъ
22.	Сербинъ Григорій Зиновьевъ	Козакъ г. Конотопъ	
23.	Солонина Иванъ Степановъ	Козакъ г. Конотопъ	
24.	Стица Романъ Никифоровъ	Казенный крестьянинъ г. Конотопъ	Романъ Стица одного неграмотнаго по его просьбѣ росписался Стрѣлецъ
25.	Сахно Афанасій Пантелеймоновъ	Мѣщанинъ х. Бондаревъ	Афанасій Сахно
26.	Судакъ Ефимъ Дмитріевъ	Мѣщанинъ г. Конотопъ	
27.	Стеценко Прокофій Лаврентьевъ	Мѣщанинъ г. Конотопъ	Прокофій Стеценко одного неграмотнаго Стрѣлецъ
28.	Судакъ Захарій Дмитріевъ	Мѣщанинъ г. Конотопъ	
29.	Стеценко Федоръ Федоровъ	Мѣщанинъ г. Конотопъ	Федоръ Стеценко одного неграмотнаго Стрѣлецъ
30.	Сербинъ Петръ Павловъ	Мѣщанинъ г. Конотопъ	Петръ Сербинъ
31.	Стрѣлецъ Иванъ Филиповъ	Мѣщанинъ г. Конотопъ	

Сиренко Леонтій Васильевъ	Отставной рядовой ст. Конотопъ К.К.Ж.Д.	
Стариковъ Андрей Михайловъ	Крестьянинъ Путивельскаго уѣзда ст. Конотопъ К.К.Ж.Д.	Читать Стариковъ
Ткаченко Евстратій Ивановъ	Крестьянинъ собственникъ Дептовка	
Табаченко Захарій Ивановъ	Крестьянинъ собственникъ х. Дубовязовка	
Тимошенко Прокофій Тимофѣевъ	Землемѣрный помощникъ д. Базиловка	
Трубицкій Николай Федоровъ	Мѣщанинъ х. Воскресенскій	
Трайнеровичъ Иванъ Валентиновъ	Фельдшеръ с. Рутъ	Читать Трайнеровичъ
Тяжкоробъ Тарасъ Максимовъ	Государственный крестьянинъ Карабутовъ	
Турута Яковъ Мойсѣевъ	Государственный крестьянинъ Карабутовъ	
Тарновскій Константинъ Петровъ	Поручикъ д. Юрьевка	
Трубицкій Григорій Андреевъ	Губернскій Секретарь Красный Колядинъ	
Тищенко Алексѣй Андреевъ	Казакъ города Кролевца ст. Конотопъ К.К.Ж.Д.	Читать Алексѣй Андреевъ Тищенко

36.	Тонковъ Александръ Павловъ	Почетный Гражданинъ ст. Коноплевъ К.К.Ж.Д.	Читалъ [illegible]
37.	Ушкало Гавриилъ Ивановъ	Государственный крестьянинъ Великій Самборъ	
38.	Усенко Яковъ Прокофьевъ	Крестьянинъ собственникъ д. Шпотовка	
39.	Фесенко Климъ Карповъ	Государственный крестьянинъ Малый Самборъ	
40.	Федченко Николай Григорьевъ	Губернскій Секретарь Гуртъ	Федченко
41.	Федоровъ Николай Федоровъ	Фельдшеръ Крапивня	
42.	Филиповъ Иванъ Павловъ	Гражданскій Инженеръ ст. Коноплевъ К.К.Ж.Д.	Читалъ И. Филиповъ
43.	Филипченко Григорій Львовъ	Сынъ Губернскаго Секретаря ст. Коноплевъ К.К.Ж.Д.	Филипченко
44.	Халимонъ Фома Захарьевъ	Крестьянинъ собственникъ х. Халимоновъ	
45.	Хоменко Андрей Григорьевъ	Козакъ Сосновка	
46.	Ходиченко Иванъ Филиповъ	Козакъ Отставной Фельдфебель Жолдака	Ходиченко
47.	Худенко Михаилъ Васильевъ	Казенный крестьянинъ Карабутовъ	
48.	Чоботько Наумъ Матвѣевъ	Козакъ Дябуха	

32.	Слизкій Василій Марковъ	Мѣщанинъ г. Конотопъ	Слизкій Василій Марковъ [illegible]
33.	Стрѣлецъ Филиппъ Яковлевъ	Мѣщанинъ г. Конотопъ	Стрѣлецъ 424
34.	Свидерскій Ефимъ Яковлевъ	Губернскій Секретарь г. Конотопъ	Губернскій Секретарь Свидерскій
35.	Семенокъ Захарій Ивановъ	Коллежскій Секретарь г. Конотопъ	
36.	Серебренниковъ Иванъ Алексѣевъ	Мѣщанинъ ст. Конотопъ К.К.Ж.Д.	п. Серебрянникъ
37.	Сердюкъ Макаръ Сидоровъ	Козакъ с. Семяновка	
38.	Ситникъ Григорій Ивановъ	Фельдшеръ с. Подлипное	
39.	Слизкій Ефимъ Ивановъ	Мѣщанинъ г. Конотопъ	
40.	Смѣховъ Степанъ Филиппов	Мѣщанинъ города Вятки ст. Конотопъ К.К.Ж.Д.	[illegible]
41.	Свириденко Михаилъ Васильевъ	Мѣщанинъ города Городни ст. Конотопъ К.К.Ж.Д.	
42.	Смотряевъ Иванъ Егоровъ	Запасной унтеръ Офицеръ ст. Конотопъ К.К.Ж.Д.	Смотряевъ
43.	Терещенко Хрисанеръ Ивановъ	Козакъ г. Конотопъ	
44.	Трубицкій Илья Григорьевъ	Личный дворянинъ ст. Конотопъ К.К.Ж.Д.	Ештокъ Трубицкій

45.	Толмачевъ Аполинарій Ивановъ	Дворянинъ ст. Конотопъ К.К.Ж.Д.	
46.	Усовъ Михаилъ Максимовъ	Коллежскій Регистраторъ Подлинно	Читалъ Мих. Усовъ
47.	Федоровъ Петръ Федоровъ	Московскій 2-й гильдіи купецъ ст. Конотопъ К.К.Ж.Д.	Читалъ [illegible]
48.	Цимбалъ Дорофѣй Степановъ	Мѣщанинъ г. Конотопъ	
49.	Цуймановъ Николай Ефремовъ	Коллежскій Регистраторъ г. Конотопъ	Читалъ [illegible]
50.	Цѣликъ Василій Васильевъ	Надсмотрщикъ г. Конотопъ	
51.	Чагайда Иванъ Лазоревъ	Крестьянинъ собственникъ г. Конотопъ	Чагайда
52.	Черкинскій Залманъ Еселевъ	Мѣщанинъ г. Конотопъ	
53.	Шкроба Иванъ Петровъ	Коллежскій Регистраторъ г. Конотопъ	
54.	Шевко Дмитрій Дмитріевъ	Мѣщанинъ (~~ст.~~) Конотопъ (~~К.К.Ж.Д.~~)	Дмитрій Шевко [illegible] Стрѣлецъ
55.	Шевейко Иванъ Корнѣевъ	Отставной канцелярскій служитель ст. Конотопъ К.К.Ж.Д.	Читалъ Шевейко
56.	Щербацкій Василій Николаевъ	Коллежскій Регистраторъ Конотопъ	

ЗАВІРЯЮЧИЙ НАПИС

в даній справі пронумеровано 424 аркушів

чотириста двадцять чотири

"30" 06 2025 р.

Посада

Підпис

ДЕРЖАВНИЙ АРХІВ СУМСЬКОЇ ОБЛАСТІ
КОНТРОЛЬНИЙ ЛИСТ

Фонд № 884 оп1 **Справа №** 116 **рік** _____

Дата перевірки	Кому і куди видана справа	Кількість аркушів	Хто видав справу	Хто перевірив після дослідника
19.08.19	ч/з	428	[illegible]	20.08.19 [illegible]

Друк ТОВ «Поліграф-Сервіс» ☎ /0522/ 33-85-34, /067/ 521-24-81, К