63
848

Конотопский мещанской архив.

Запись земель села Рябух, Дмитровской волости.

Начато 1 января 1885. Кончено 1886.

На 15 листах.

Филиал Сумского Областного Государственного архива в г. Конотопе
846
Фонд № 196 Оп. № 1 Ед.хр. № 63

ОПИС

паперів, що нараховується в справі

Ч. ч. порядкові	Найменування паперів	Лист справи

Всього в справі пронумеровано та печаткою запечатувано

.....аркушів.

Судовий виконавець .....

Видано або послано.

1 .....

.....

2 .....

.....

3 .....

.....

4 .....

.....

5 .....

.....

6 .....

.....

7 .....

.....

8 .....

.....

9 .....

.....

10 .....

.....

Судовий виконавець .....

Ф. Ч. 76.

Справа № 88 1926 р.

№ 101
1927 р.

ВИКОНАВЧЕ ПЕРЕВЕДЕННЯ

судового виконавця уч.

Округового Суду

про взискання с Вилкової Анастасии Андреев на в пользу Конотоп Окрпеслоза за аренду торгового места на базаре с 1 января 25 г. по 15 февраля 26 г 54 руб. и пени 58 руб 32 коп. с рассрочкою платежа на 1 год. с 17 марта 26 г по 17 апреля 27 г. по равной части и в доход Республики суд. пош. 2 р. 26 к 100% надбавки 2 р 26 к и 1 р. герб. сбора постановл. Нарсуда 1 уч. от 29 апреля 26 г за № 1531.

Розпочато Мая 1926 р.

Закінчено Грудня 6 дня 1927 р.

На аркуш.

4-а друк. Трансдруку. Зам. ч. 6327—25 р. 80.000.

Конотопскаго уѣзда

Лит: Р/2 (второй).

№ 36.

ВЛАДѢННАЯ ЗАПИСЬ

Черниговской **губерніи,** Конотопскаго **уѣзда,**

Дмитровской **волости,** села Рябухъ, поступившаго въ казну отъ Надежды Гоувальдъ.

I.

Къ 1-му Января 1885 года въ селѣ Рябухахъ числится ревизскихъ 10-й народной переписи мужескаго пола душъ крестьянъ, поступившихъ въ казну отъ Надежды Гоувальдъ, четыре (4).

II.

Земли села Рябухъ, поступившія въ казну отъ Надежды Гоувальдъ, находятся въ дачахъ генеральнаго межеванія, подъ названіями 1-й, 2-й, 3-й и 4-й частей дачи села Рябухъ.

Прилуцкий

III.

Во владѣніи этого села имѣется земли подъ усадьбами, составляющими крестьянскій надѣлъ:

Удобной _____ 18 десят. 1360 саженъ.

Неудобной _____ _____ 2157 _____

Всего во владѣніи крестьянъ девятнадцать десятинъ тысяча сто семнадцать саженъ /19 дес. 1117 саж./ различнаго качества земли.

Сверхъ того крестьяне села Рябухъ, поступившіе въ казну отъ Надежды Гоувальдъ, участвуютъ въ общихъ пользованіяхъ: а) вмѣстѣ съ дочерью Поручика Надеждою Гоувальдъ, пахатными землями, въ количествѣ 7 дес. 2175 саж. одной удобной, лежащими въ урочищѣ „На Степи", изъ коихъ на долю упомянутыхъ крестьянъ причитается одна десятина пятьсотъ шестьдесятъ семь саженъ /1 дес. 567 саж./ одной удобной земли, и б) сообща съ прочими жителями села Рябухъ, сѣнокосными и другими общественными землями, въ количествѣ 172 дес. 53 саж. удобной и 9 дес. 1900 саж. неудобной, итого 181 десят. 1953 сажени, изъ которыхъ на долю крестьянъ бывшихъ Надежды Гоувальдъ приходится 1 дес. 2088 саж. удобной и 240 саж. неудобной, итого одна десятина двѣ тысячи триста двадцать восемь саженъ /1 дес. 2328 саж./.

IV.

Все показанное пространство крестьянскаго надѣла заключается въ семи участкахъ расположенныхъ въ вышеназванныхъ дачахъ, а именно:

А) Въ 1-й части дачи села Рябухъ:

1) Усадебный участокъ подъ № 837, площадью 2200 саженъ удобной

и 238 саж. неудобной, итого 1 десят. 38 саженъ, граничитъ: съ Сѣвера-Запада-общественнымъ прудомъ „Покотиловымъ", а съ остальныхъ сторонъ-усадьбами частныхъ лицъ села Рябухъ.

2) Пахатный участокъ подъ № 768, въ урочищѣ „Чацы", пространствомъ 1 дес. 330 саж. удобной и 380 саж. неудобной, итого 1 десят. 710 саженъ, граничитъ: съ Юго-Востока-землею крестьянъ села Рябухъ, поступившихъ въ казну отъ Ольги Гоувальдъ, съ Юго-Запада-Либаво-Роменскою желѣзною дорогою, а съ остальныхъ сторонъ-землями частнаго владѣнія.

3) Пахатный участокъ подъ № 184, въ урочищѣ „За Подкупнымъ Яромъ", въ количествѣ 2 дес. 1390 саж. удобной и 720 саж. неудобной, итого 2 десят. 2110 саженъ, граничитъ: съ Сѣвера-землею крестьянъ села Рябухъ, поступившихъ въ казну отъ Ольги Гоувальдъ, съ Запада-Либаво-Роменскою желѣзною дорогою, а съ остальныхъ сторонъ-землями частнаго владѣнія.

Б) Во 2-й части дачи села Рябухъ.

4) Въ участкѣ подъ № 847, въ урочищѣ „За Ковалевымъ Яромъ", находятся два куска пахатной земли: 1-й площадью 1 дес. 1330 саж. удобной и 100 саж. неудобной, итого 1 десят. 1430 саженъ, а 2-й въ количествѣ 3 дес. 1670 саж. удобной и 302 саж. неудобной, итого 3 десят. 1972 сажени. Первый кусокъ съ Юго-Востока, а второй съ Сѣвера-Запада-граничатъ землею крестьянъ села Рябухъ, поступившихъ въ казну отъ Ольги Гоувальдъ; съ остальныхъ же сторонъ-оба эти куска окружены землями частныхъ лицъ.

5) Пахатный участокъ подъ № 505, въ урочищѣ „За Рябыми Могилами", пространствомъ 6 десятинъ 60 саженъ одной удобной, граничитъ: съ Юга-землею крестьянъ села Рябухъ, поступившихъ въ

казну отъ Ольги Гоувальдъ, а съ остальныхъ сторонъ-
землями частнаго владѣнія.

В) Въ 3-ей части дачи села Рябухъ.

6) Пахатно-сѣнокосный участокъ подъ №238, въ урочищѣ „Ва-
куловщина", площадью 2280 саж. удобной и 107 саж. неудобной, итого
2387 саженъ, граничитъ: съ Запада-землею участка хутора Иг-
натьева владѣнія г. Игнатьева, а съ остальныхъ сторонъ-
землями разныхъ частныхъ владѣльцевъ.

Г) Въ 4-ой части дачи села Рябухъ.

7) Пахатный участокъ подъ №356, въ урочищѣ „За Жовеники-
нымъ яромъ", въ количествѣ 1 дес. 1700 саж. удобной и 310 саженъ
неудобной, итого 1 десят. 2010 саженъ, граничитъ: съ Запада-
Либаво-Роменскою желѣзною дорогою, а съ остальныхъ
сторонъ-землями частнаго владѣнія.

Земля общаго владѣнія дочери Поручика Надежды Гоу-
вальдъ и крестьянъ села Рябухъ, поступившихъ въ казну
отъ ней же, находится во 2-ой части дачи села Рябухъ, заклю-
чается въ одномъ пахатномъ участкѣ, значащемся на планѣ
генеральнаго межеванія подъ №386, въ количествѣ 7 десятинъ
2175 саженъ одной удобной и лежитъ въ урочищѣ „На Стени".
Граничитъ же это пространство съ Востока-Либаво-Роме-
скою желѣзною дорогою и землею дачи деревни Грицовки чрез-
полоснаго владѣнія г. Страшнова съ прочими, а съ осталь-
ныхъ сторонъ-землями разныхъ частныхъ владѣльцев
2-ой части дачи села Рябухъ.

Земли общаго пользованія всѣхъ жителей села Рябухъ,
находятся въ 1-ой части дачи того села и заключаются: а)

въ сѣнокосномъ участкѣ, обозначенномъ на генеральномъ пла-
нѣ подъ №1, пространствомъ 148 дес. 1723 саж. удобной и 7 дес.
1500 саж. неудобной, итого 156 десятинъ 823 сажени, лежащемъ
въ урочищахъ: „Чапи", „Куковецъ", „Кутъ", „Черновицы" и „Остро-
жокъ" и граничащемъ: съ Сѣвера-землею дачи мѣстечка Кра-
снаго Колядина общаго владѣнія г. Валентія съ прочими,
съ Запада-землею дачи села Дмитровки общаго владѣнія г. Бѣлец-
каго съ прочими, съ Юго-Востока-землею дачи села Грицовки
владѣнія г. Страшнова съ прочими, а съ остальныхъ сто-
ронъ-усадебными и другими землями разныхъ частныхъ
владѣльцевъ 1-ой части дачи села Рябухъ, и б) въ трехъ гаст-
бищныхъ кускахъ, въ урочищахъ: „Запобережье", „Питковъ
Прудъ" и „За Гайкомъ-за Греблей" и одномъ прудѣ „Покотиловъ",
подъ коими считается 25 дес. 1730 саж. удобной и 2 дес. 400 саж.
неудобной, итого 25 десят. 1130 саженъ, лежащими въ участкѣ
подъ №837, среди усадебныхъ земель жителей села Рябухъ.

V.

Земли сего владѣнія состоятъ въ общинномъ, уравнитель-
номъ по числу ревизскихъ душъ, пользованіи крестьянъ села
Рябухъ, поступившихъ въ казну отъ Надежды Гоувальдъ.

VI.

VII.

VIII.

За предоставленный въ постоянное пользованіе крестьянъ земельный надѣлъ, они обязаны вносить, въ узаконенные сроки, государственной оброчной подати въ годъ тридцать рублей двѣ копѣйки /30 руб. 2 коп./.

IX.

X.

Крестьяне села Рудъ, бывшаго владѣнія Надежды Гоувальдъ отъ подписи отказались по причинѣ изложенной въ приложенномъ при семъ актѣ.

Производитель работъ по составленію вводныхъ записей Предтечко

Непремѣнный Членъ Кологорскаго Уѣзднаго по крестьянскимъ дѣламъ Присутствія М. К...

Постороннія свидѣтели: Корнилій Гринчукъ. Крестьянинъ Иванъ Мистенко, казакъ Иванъ Жованикъ

Дмитровскій Волостной Старшина И. Громенко

Старшій Чиновникъ по составленію вводныхъ

нымъ записей въ Черниговской и Полтавской губерніяхъ Ив. Будиловичъ

Печать Черниговскаго Управленія Государственными Имуществами.

АКТЪ.

1885 года Августа 5го дня. Производитель работъ по составленію, предъявленію и выдачѣ владѣнныхъ записей въ Черниговской губерніи Кол. Асс. Н. А. Радченко въ присутствіи Непремѣннаго Члена Конотопскаго уѣзднаго по крестьянскимъ дѣламъ Присутствія М. О. Кулиша сторонних добросовѣстныхъ и другихъ нижеподписавшихся лицъ, предъявилъ на сельскомъ сходѣ крестьянамъ Е. Рябухъ быв. вл. Надежды Гоувальдъ Дмитровской волости Конотопскаго уѣзда владѣнную запись на предоставленныя имъ въ надѣлъ земли и разъяснилъ имъ смыслъ всѣхъ статей записи, а также право ихъ, на основаніи 26 ст. ВЫСОЧАЙШЕ утвержденныхъ 31 Марта 1867 г. правилъ для составленія и выдачи государственнымъ крестьянамъ владѣнныхъ записей, приносить Губернскому по крестьянскимъ дѣламъ Присутствію жалобы на неправильное составленіе записей въ *трехмѣсячный* со дня предъявленія записи крестьянамъ срокъ. Если въ теченіе сего срока не поступитъ отъ крестьянъ жалобы на неправильное составленіе записей, то послѣ того никакія жалобы по сему предмету отъ крестьянъ не принимаются.

По предъявленіи крестьянамъ сел. Рябухъ, бывшаго владѣнія Надежды Гоувальдъ владѣнной записи они заявили, что показанная по владѣнной записи общими ихъ съ Надеждою Гоувальдъ владѣніемъ земля, количествомъ 7 десят. 2175 саж. въ урочищѣ „Степи" не есть общее владѣніе, такъ какъ они тамъ пока еще ни чѣмъ не пользуются, но что изъ этаго урочища слѣдуетъ имъ выдѣлить въ единственное владѣніе 1 десят. 587 кв. саж. пашни по предписанію бывшей Межевой Коммисіи въ 1879 году не исполненному до сихъ поръ.

На заявленіе это Производитель работъ объявилъ, что объ исполненіи выше означенного предписанія Межевой Коммисіи крестьянамъ слѣдуетъ войти съ прошеніемъ въ Губернское Правленіе

Владѣнная запись — Радченко

и буде претензія крестьянъ о выгонѣ изъ земли въ единственное въ владѣніе справедливо, то предписаніе это будетъ исполнено, но что крестьяне заявили, что они хлопотать по этому дѣлу, но такъ какъ рѣшенія никакого нѣтъ, то просятъ вновь объ этомъ же Производителя работъ при чемъ до окончанія дѣла сего подписать владѣнной записи не могутъ.

Во виду вышеизложеннаго Производитель работъ по составленію владѣнныхъ записей и Непремѣнный Членъ Конотопскаго Уѣзднаго по крестьянскимъ дѣламъ Присутствія находятъ, что предъявленная крестьянами с. Рябуха, бывшаго владѣнія Надежды Гауваль въ владѣнная запись можетъ подлежать непремѣнно постановленію предоставить оную вмѣстѣ съ симъ актомъ на разсмотрѣніе Старшаго Чиновника по составленію владѣнныхъ записей въ Черниговской Губерніи.-

Производитель работъ по состовленію владѣнныхъ записей Надеенко

Непремѣнный Членъ Конотопскаго Уѣзднаго по крестьянскимъ дѣламъ Присутствія А. К[illegible]

Настоящіе свидѣтели: Корж Петръ Григорьевичъ
Крестьянинъ Иванъ Мостыка, казакъ Яковъ Жовнинъ

Дмитровскій Волостной Старшина И. Бронченко

Всей записи писанныхъ перенумерованныхъ и скрѣпленныхъ пять листовъ.

Производитель работъ Фазуелко

Печать Черниговскаго Управленія Государственными Имуществами.

По Высочайшему повелѣнію

12 Іюня 1886 г. означенные въ ст. VIII и п. 2 прим. I къ ст. IX настоящей вносимой записи оброчную подать и сѣнной налогъ за сѣнины съ 1 Января 1887 года выкупными платежами, въ суммѣ - тридцати семи руб. тридцати семи коп., въ годъ, взимаемыхъ на указанныхъ въ особаго къ сей записи прибавленіи основаніяхъ.

Предсѣдатель Конотопскаго Уѣзднаго по крестьянскимъ дѣламъ Присутствія К. Кумлдз

Непремѣнный Членъ Присутствія Ерет Кинцер

Податной Инспекторъ 2-го участка Черниговской Губерніи Л. Ланьо

Къ владѣнной записи № 36.

ПРИБАВЛЕНІЕ

КЪ ВЛАДѢННОЙ ЗАПИСИ.

Означенная въ надписи на владѣнной записи сумма выкупныхъ платежей,—за временнымъ исключеніемъ изъ нея окладовъ съ льготныхъ участковъ (по разсчету — копѣекъ на десятину удобной земли въ годъ),—должна быть вносима въ узаконенные сроки и установленнымъ порядкомъ, съ 1 Января 1887 года по 1 Января 1931 г., послѣ чего взиманіе выкупныхъ платежей окончательно прекращается. Сельскимъ обществамъ и владѣльцамъ подворныхъ участковъ предоставляется уменьшать или совершенно погасить выкупные платежи и ранѣе указаннаго срока, посредствомъ взноса въ мѣстное Казначейство, сверхъ годоваго оклада, части или всего соотвѣтствующаго этимъ платежамъ капитала, размѣръ котораго опредѣляется помноженіемъ означенныхъ платежей на двадцать. Сверхсрочные взносы могутъ быть производимы или наличными деньгами, въ размѣрѣ не менѣе 10 руб. и во всякомъ случаѣ цѣлыми десятками рублей, или государственными процентными бумагами, принимаемыми по цѣнѣ, установляемой Министромъ Финансовъ. Годовой окладъ выкупныхъ платежей, въ случаѣ досрочнаго взноса, уменьшается, въ опредѣленные для сего сроки, соразмѣрно суммѣ, зачтенной въ погашеніе капитала.

(Взамѣнъ ст. IX владѣнной записи и п. 3 прил. 1 къ ст. IX).

Въ отношеніи пользованія лѣсомъ на отведенномъ лѣсномъ надѣлѣ и охраненія его, крестьяне подчиняются узаконеніямъ, означеннымъ въ особомъ къ сей записи приложеніи. Съ прекращеніемъ, указаннымъ выше порядкомъ, уплаты выкупныхъ платежей, установленныя закономъ правила отчужденія общественнаго лѣснаго надѣла и раздѣла его на посемейные участки остаются въ силѣ—съ тѣми лишь измѣненіями, которыя опредѣляются замѣною лѣснаго налога выкупнымъ платежемъ.

Предсѣдатель Конотопскаго *уѣзднаго по крестьянскимъ дѣламъ Присутствія* К. Кунябыдъ

Непремѣнный Членъ Присутствія [illegible]

Податной Инспекторъ 7-го *участка Черниговской губерніи* [illegible]

Печать Конотопскаго *Уѣзднаго по крестьянскимъ дѣламъ Присутствія.*

Къ сей владѣнной записи № 36 - прошито, прошнуровано и прилеплено четыре (4) листа.

Предсѣдатель Присутствія К. Кумяба

Печать Конотопскаго Уѣзднаго по крестьянскимъ дѣламъ Присутствія.

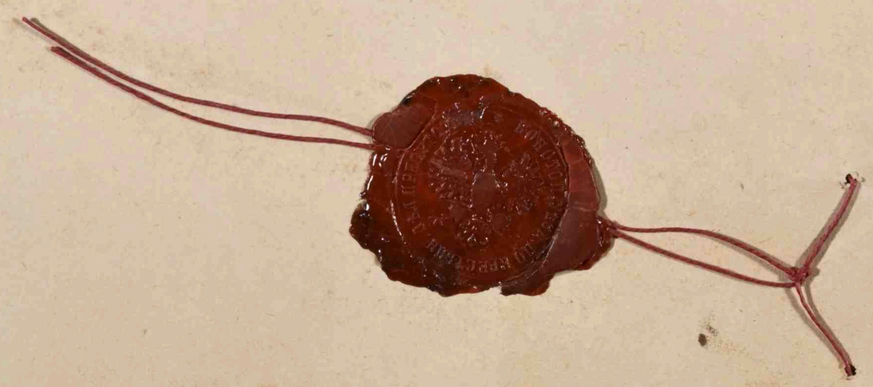

Конотопскаго уѣзда

Лист $\frac{Р}{3}$ (третій)

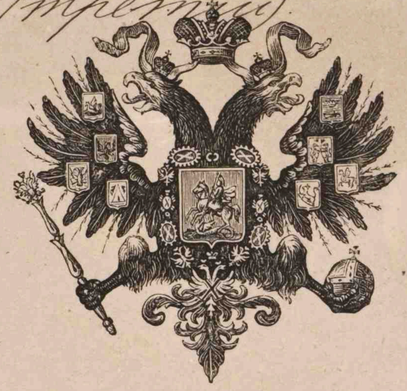

№ 37.

ВЛАДѢННАЯ ЗАПИСЬ

Черниговской **губерніи,** Конотопскаго **уѣзда,**

Дмитровской **волости,** села Рябухъ, поступившаго въ казну отъ г. Лоханскаго.

I.

Къ 1му Января 1885 года въ селѣ Рябухахъ числится ревизскихъ 10й народной переписи мужескаго пола душъ крестьянъ, поступившихъ въ казну отъ г. Лоханскаго, одна (1).

II.

Земли крестьянъ села Рябухъ, поступившія въ казну отъ г. Лоханскаго, находятся въ дачѣ генеральнаго межеванія подъ названіемъ 1й части дачи села Рябухъ.

Присутствіе

III.

Во владѣніи этого села имѣется земли:

Удобной _____ 380 саженъ.

Неудобной _____ 20 _____

Всего во владѣніи крестьянъ четыреста саженъ /.400 с./ усадебной земли.

Сверхъ того крестьяне села Рябухъ, поступившіе въ казну отъ г. Лоханскаго, участвуютъ вмѣстѣ съ прочими жителями этого села въ пользованіи общественнымъ выгономъ и неудобными землями при селѣ Рябухахъ, описанными въ концѣ IV пункта сей записи. Изъ этихъ земель на долю крестьянъ бывшихъ г. Лоханскаго причитается 120 саженъ удобной и 24 сажени неудобной, итого сто сорокъ четыре сажени /.144 саж./.

IV.

Все вышепоказанное пространство крестьянскаго надѣла заключается въ одномъ усадебномъ участкѣ лежащемъ среди усадебныхъ земель частныхъ лицъ 1ой части дачи села Рябухъ обозначенныхъ на планѣ генеральнаго межеванія подъ №: 837.

Земли общаго пользованія всѣхъ жителей села Рябухъ, находятся въ той же 1ой части дачи и въ томъ же участкѣ подъ №: 837, и заключаются въ трехъ пастбищныхъ мѣстахъ, расположенныхъ въ урочищахъ: „Загобережсье", „Питкивъ грудъ" и „За Гайкомъ - за греблей", и одномъ грудѣ „Покотиловъ". Этихъ земель считается: 23 дес. 730 саж. удобной и 2 дес. 400 саж. неудобной, итого 25 дес. 1130 саженъ; лежатъ же онѣ среди усадебныхъ земель жителей села Рябухъ.

V.

Земли сего владѣнія состоятъ въ общинномъ, уравнительномъ по числу ревизскихъ душъ, пользованіи крестьянъ села Рябухъ, поступившихъ въ казну отъ г. Лоханскаго.

VI.

VII.

VIII.

За предоставленный въ постоянное пользованіе крестьянъ земельный надѣлъ, они обязаны вносить, въ узаконенные сроки, государственной оброчной подати въ годъ двадцать девять копѣекъ /.29 коп./.

рабѣй

IX.

X.

Крестьянинъ села Рябухъ бывшаго владѣнія г. Саханскаго, Малафей Алексѣевъ Насуличъ, а за его неграмотнаго по его личной и рукоданной просьбѣ росписался Крестьянинъ Собственникъ Иванъ Москалъ. –

Посторонние свидѣтели: Козакъ Константинъ Жованикъ, Козакъ Петръ Гринченко, козакъ Яковъ Жованикъ

Производитель работъ по составленію владѣнныхъ записей Фадеевъ. –

Непремѣнный членъ Конотопскаго Уѣзднаго по крестьянскимъ дѣламъ присутствія А. Князь.

Дмитровскій Волостной Старшина И. Громенко

Старшій Чиновникъ по составленію владѣнныхъ записей въ Черниговской и Полтавской губерніяхъ И. Рудниковъ

Печать Черниговскаго Управленія Государственными Имуществами

3. 12

АКТЪ

о предъявленіи государственнымъ крестьянамъ с. Рябухъ Дмитровской вол. Конотоп. **уѣзда, Черниговской губерніи, владѣнной записи.**

1885 года Августа 5-го дня, на сельскомъ сходѣ, въ присутствіи нижеподписавшихся лицъ и въ порядкѣ, указанномъ статьями: 20, 21 и 24 ВЫСОЧАЙШЕ утвержденныхъ 31 Марта 1867 года правилъ о предъявленіи владѣнныхъ записей, предъявлена была государственнымъ крестьянамъ с. Рябухъ быв. владѣнія Г. Саханскаго владѣнная запись, со всѣми къ ней приложеніями, на предоставленныя имъ въ надѣлъ и состоящія въ ихъ пользованіи земли и угодья; и какъ крестьяне вышеозначенные не сдѣлали никакихъ возраженій противъ этой записи, то послѣдняя, въ силу 23 ст. упомянутыхъ правилъ, признается окончательно повѣренною, что и удостовѣряется настоящимъ актомъ.

Статья 26 вышеозначенныхъ правилъ крестьянамъ объявлена.

Крестьянинъ села Рябухъ, бывшаго владѣнія Г-на Саханскаго, Малафей Алексѣевъ Насуличъ, а за его неграмотнаго по его личной и рукоданной просьбѣ росписался Крестьянинъ Собственникъ Иванъ Москалъ.

Посторонние свидѣтели: Козакъ Петръ Гринченко, Козакъ Константинъ Жованикъ, козакъ Яковъ Жованикъ

Производитель работъ по составленію владѣнныхъ записей Фадеевъ

Непремѣнный членъ Конотопскаго Уѣзднаго по крестьянскимъ дѣламъ присутствія А. Князь

Дмитровскій Волостной Старшина И. Громенко

Рябухъ

Въ сей записи писанныхъ, перенумерованныхъ и скрѣпленныхъ три /3/ листа

Производитель работъ Федоха

Печать Черниговскаго Управленія Государственными Имуществами

По Восточнымъ повѣстямъ 12 Ноября

1886 г. означенное въ ст. VIII и п. 2 прим. 1. къ ст. IX настоящей вексельной записи оброчная подать и мѣстной налогъ заменены съ 1 Января 1887 года выкупными платежами въ сумму - тридцати четырехъ коп. въ годъ, вносимыхъ на указанныхъ въ особомъ къ сей записи прибавленіи основаніяхъ.

Предсѣдатель Конотопскаго Уѣзднаго по Крестьянскимъ Дѣламъ Присутствія К. Кузьма

Непременный Членъ Присутствія Сергѣй Кишуръ

Уѣздный Инспекторъ Земскихъ Участковъ Черниговской губерніи Н. Ларьш

КОНОТОПСКОЕ УѢЗДНОЕ ПО КРЕСТЬЯНСКИМ ДѢЛАМ ПРИСУТСТВІЕ

Къ владѣнной записи № 37

ПРИБАВЛЕНІЕ

КЪ ВЛАДѢННОЙ ЗАПИСИ.

Означенная въ надписи на владѣнной записи сумма выкупныхъ платежей,—за временнымъ исключеніемъ изъ нея окладовъ съ льготныхъ участковъ (по разсчету — копѣекъ на десятину удобной земли въ годъ),—должна быть вносима въ узаконенные сроки и установленнымъ порядкомъ, съ 1 Января 1887 года по 1 Января 1931 г., послѣ чего взиманіе выкупныхъ платежей окончательно прекращается. Сельскимъ обществамъ и владѣльцамъ подворныхъ участковъ предоставляется уменьшать или совершенно погасить выкупные платежи и ранѣе указаннаго срока, посредствомъ взноса въ мѣстное Казначейство, сверхъ годоваго оклада, части или всего соотвѣтствующаго этимъ платежамъ капитала, размѣръ котораго опредѣляется помноженіемъ означенныхъ платежей на двадцать. Сверхсрочные взносы могутъ быть производимы или наличными деньгами, въ размѣрѣ не менѣе 10 руб. и во всякомъ случаѣ цѣлыми десятками рублей, или государственными процентными бумагами, принимаемыми по цѣнѣ, установляемой Министромъ Финансовъ. Годовой окладъ выкупныхъ платежей, въ случаѣ досрочнаго взноса, уменьшается, въ опредѣленные для сего сроки, соразмѣрно суммѣ, зачтенной въ погашеніе капитала.

(Взамѣнъ ст. IX владѣнной записи и п. 3 прил. 1 къ ст. IX).

Въ отношеніи пользованія лѣсомъ на отведенномъ лѣсномъ надѣлѣ и охраненія его, крестьяне подчиняются узаконеніямъ, означеннымъ въ особомъ къ сей записи приложеніи. Съ прекращеніемъ, указаннымъ выше порядкомъ, уплаты выкупныхъ платежей, установленныя закономъ правила отчужденія общественнаго лѣснаго надѣла и раздѣла его на посемейные участки остаются въ силѣ—съ тѣми лишь измѣненіями, которыя опредѣляются замѣною лѣснаго налога выкупнымъ платежемъ.

Предсѣдатель Конотопскаго *уѣзднаго по крестьянскимъ дѣламъ Присутствія* К. Кузнецов

Непремѣнный Членъ Присутствія Сергѣй Кенцуни

Податной Инспекторъ 7-го *участка Черниговской губерніи* Н. Павлов

Печать Конотопскаго *Уѣзднаго по крестьянскимъ дѣламъ Присутствія.*

Къ сей владенной записи № 57 - прошито, прошнуровано и прилеплено четыре (4) листа.-

Предсѣдатель Присутствія К. Кушелевъ

Печать Роговского Уѣзднаго по крестьянскимъ дѣламъ Присутствія.

ЗАВІРЯЮЧИЙ НАПИС

У даній справі пронумеровано 86 аркушів

(шістдесять)

„03 09 2025 р.

Посада

Підпис