Ф 750
1
189 186

2106-189

1847 г.

СПРАВА

№ 25

Мерефянского Сельского Управления по жалобам государственных крестьян и других сил.

Почато 29 Марта 1847 р.

Закінчено 18 Сентября 1847 р.

На 16 арк.

ДЕРЖАВНЕ ВИДАВНИЦТВО УКРАЇНИ

ЦЕНТРАЛЬНА КОМОРА ПАПЕРУ ТА КАНЦПРИЛАДДЯ

Харків, площа Р. Люксембург, Палац Праці, № 9. Телефон 12-49

Харків. Перша друкарня Держвидаву. Зам. № 1157.

Сумский областной государственный архив
Фонд № Ф 750
Опись № 1
Дело № 189 186

№ 25

1

Мировому Судебному Управлению

Дрозо

Постановить Государственных крестьян и других лицъ.

Начатъ 29 марта 1841

Кончено 18 Сентября 1841

На 16 листахъ

Опись

Бумагам вступившим в дворянскую

№ нумеровки	Означение бумагъ.	Листовъ	Примѣчаніе
1	Объявленіе Поверенного Графа Рюрика отъ 28 Марта 1847 года	2	
2	Предписаніе Вологодскаго Правленія отъ 11 Сентября сего года № 1348	2	
3	отъ 17 Сентября сего года № 1359	2	
4	отъ 17 Сентября сего года № 1357	6.	
5	Объявленіе Купеческаго Мѣщанина Кранофарева отъ 19 Сентября сего года	2	
6	Предписаніе Вологодскаго Правленія отъ 17 Сентября сего года № 1371	2	
	Всего	16	

Описалъ Секретарь

29 Марта 1847. 3

Императорское Решение Учреждения,

Мединской общественной Аптекой Конторы поступающаго ордера Ключкова.

Объявленіе.

Сего марта ночью 26го противъ 27го числа Вахмистр-
ства Служителем Государственнымъ Крестьянинъ Александръ
Тендытниковъ подставнымъ Солдатомъ Максимомъ Ставраковымъ
во время обхода поимодоуть имянуемую для преслѣдованія
Земоурѣбниками Уредъ или вдоль Государственной Крестьянинъ
Ивановъ Евгеній Кравченковой овоть Суда отъ Вошелъ у-
спустя тамъ ростивающимъ Корчебное Горячее Вино
Отставнаго Старшаго Вахмистра дочь Супруга
и Государственнымъ Крестьянъ Александръ Андреевъ Крав-
ченка Отъ Его Ивановъ Семенка Севу Кравченка и про
тивъ которыхъ отъ Указать Сами мерзуть Суб-
ботъ Корчебное Вино изъ Коихъ Александръ
Кравченко Изгроунъ въ пьяномъ видѣ и въ азартѣ
Начелъ дѣлать драку то Ставаковъ видя Это у
шелъ подъ давомъ Соцкому Николаю Кизубенку отвѣ-
тчика Сдѣлавшаго, отнесеніе Супругъ Александръ
Кравченко повелъ отъ Кабаки бить безъ пощады
Куда прибѣжалъ подъ Соцкій Отъ сихъ поб-
ромъ которыхъ отъ Недопустилъ Къ ней воз-

[illegible]

№ 311. 12 Сентября 1847 г. 3

4

Малороссийскому Сельскому Благо-
чинному.

Повелительный указъ отъ
Губернскаго Правленія
имѣетъ прислать покупокъ и по сму-
щу Дворянственной Надворной
совѣтницы Ея Императорскаго Величества
Императрицы Александры Николаевны дѣла бы
рег. отправить въ Волынскій Приказъ Вѣдомо
приказать имущество Государственные
Крестьяне Зиновій Дробышка, жена Евдокія

Навели справки и Вемпр. Управленъ то пред
лагаемая тебѣ немедленно Волостнымъ
правленіемъ во всякому разбирательству для оста
ленной подобно сти. — Въ Должность
мировраго Волостнаго Голова
сурдутъ повелительнымъ
приказомъ печать

ПЕЧАТЬ
ВОЛОСТНАГО
ГОЛОВЫ
МАСИТИЧСКОЙ
ВОЛОСТИ

Заседатель волости пятницей
Старшина Ельчанинов

№ 1749
11 Декабря 1847 г. Волостной Писарь Смирнов

[illegible]

Dass ich meine Gesetze und ihre Neue

Ordnung [illegible] Gesetzbuch

Allgemeines Landrecht für die Preußischen

Staaten, Berlin bei Decker 1794 8°

[illegible]

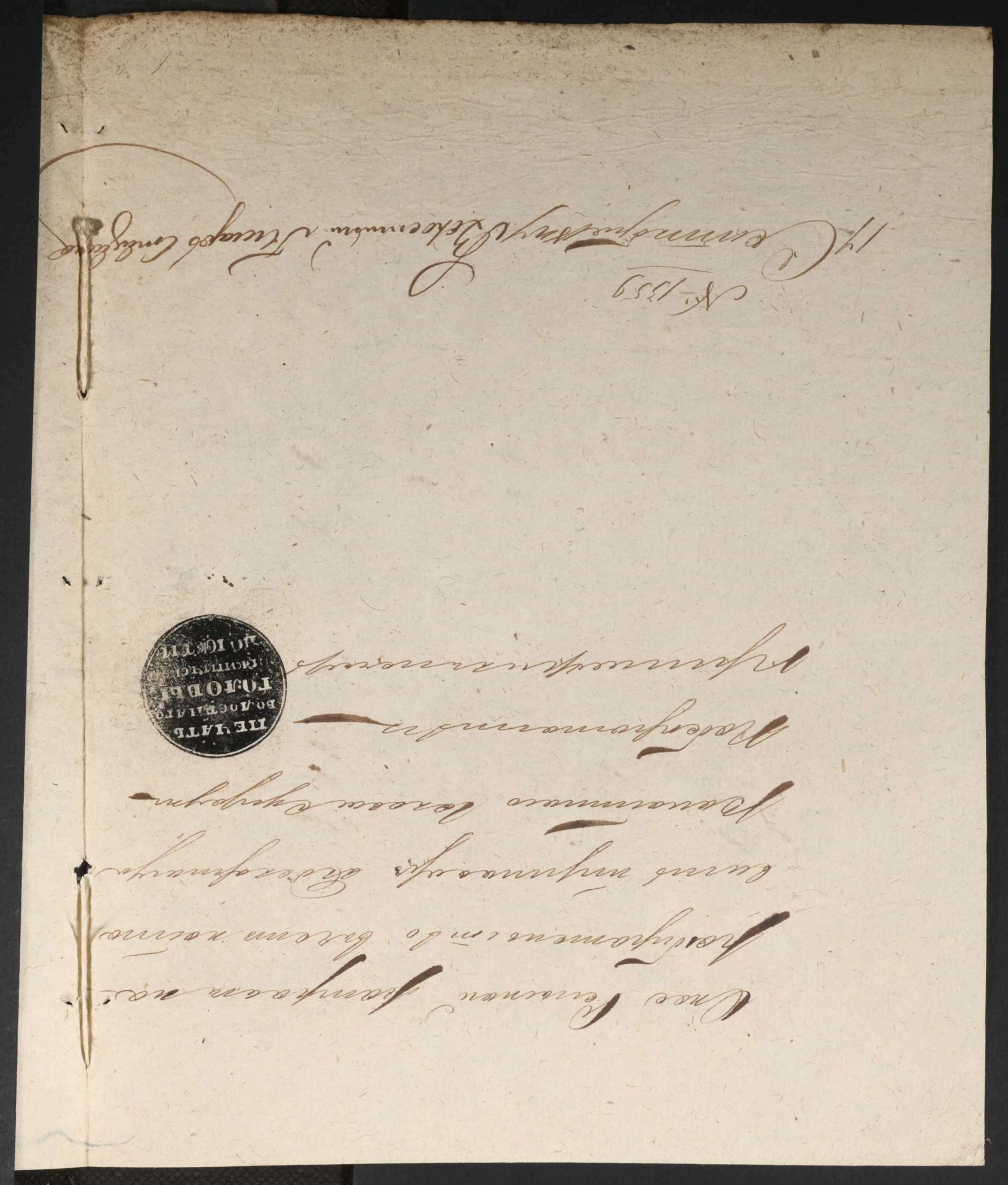

HERMATE
BIBLIOTHECA
TOMOBRI
MONASTERII
SANCTI IOANNIS

№ 314 В Сентябрѣ 1847. 7/6

Малороссійскому Военному Генералу

Судовому Правленію

Подмосковной Среднему Суду при

мѣстечкѣ Ивановѣ отправленное

по Штафетскому Ивановскому

Предправу армянскимъ отъ Рожен

ина Крестьянина Данилы Ивановича

отправленное имѣнно въ Ливоды с Мали

ромъ представить вовладѣніе всего

Малороссійскаго Поссессионнаго

ин

Декабря.

Получив предписание Лебедин-
ского Окружного Управления отъ 10
Октября сего 1827. послѣдованнаго пото-
вопроизъ Лебединскаго уѣзднаго суда Свя-
щенное правленіе препровождаетъ у сего
копію, съ отношенія уѣзднаго суда предпи-
сываетъ тебѣ объявить оеть стипендиатскому
пленнику обществу каратыкого при-
нять въ распоряженіе общества. Обязден
пуро Зеленко Донесши Сему пра
Ченію объ исполненіи Сеи. Къ Донесе-
ніи

7 6 4 1/2

Нижнеричанской Волостной
Головы Трифана Шобегра
по чину приложить печать

ПЕЧАТЬ
ВОЛОСТНАГО
ГОЛОВЫ
НИЖНЕРИЧАНСКОЙ
ВОЛОСТИ

Засвидетельствовать подлинность подписи

20

№ 1357
17 Сентября 1857 г. Волостной Голова Стефуйко

Копія 8

2699.

Получено 27 Августа 1847 года

87

М. Ю.

Лебединского Уѣзднаго Суда Августа 21 дня 1847 года

№ 3552.

В Лебединское Окружное Правленіе Государственных Имуществъ.

В сем Уѣздномъ судѣ повысшаго на основаніи тамошняго мѣщанина Овсяника Ариниевскимъ окружнымъ ли ему принадлежащемъ Ямпирическому Поселенному обществу, порученныи Ямпирическимъ Государственнымъ крестьянами Данилъ ченко и другими тяжба находящагося постоянство Ариниевскимъ опредѣленно, обстоятельства дѣла сего слѣдующія Лебединское окружное управленіе в отношеніи отъ 30 марта 1845 года за № 1273. Лебединскому земскому суду прошывая жалобу государственнаго крестьянина Свободы Ямпирича Петра Даниленка на постоянство тимуѣярного совѣтника Ореадора

сдр

Арапаевского заказывающие огородными
местами Домовладения Дальнего сыну по-
мещикову отъ предковъ, состоящемъ Сво-
боды Мужика въ крепостномъ приходѣ,
просило заказанное по Мирошскомъ ар
апаевскимъ оброднее мѣсто, чтобрав
отъ него отъ дать въ распоряжение Мир
ского Сельского общества: а Мирскую
ный Совѣтникъ Ордеръ Арапаевскій
въ поданомъ въ сей Судъ то 1845
года Августа 9го числа объявляя что
прошлого 1844 года въ Апрѣлѣ мѣсяцѣ
въ пристуная въ Свободы Мужикъ
отведывания усадебъ подалъ дома его
наусадбы жилой помѣщи отъ улицы
при бытности своей былъ въ селѣ 10ти
сотъ Апрѣля 13 Дубовомъ Ковьева для
отведывания ордеста, и тутъ оне пова
ли чрезъ Дорогу состоявшую Вступуусад
бу доогородить часть Ковьева Ордеста,

новнубуще обдумя какимъ образомъ обходить смудъ
пути крепостные мосты Данубенко съ
сыномъ своимъ Иваномъ до дома Германъ
Александръ весь розовый лебединой
почтенной крестьянинъ Михайло Данилъ
ченко особливо можно чудесен жрвущей
пегнущаяся канцелярского служителя сына
Михайлы Ивановичи, вышедъ казенну попу
щенію данилченка чрезвычайнымъ страхомъ
и держеномъ Иванъ тавно свободности вся пусть
на вечи аналогичности и пастоящими съ
данилченкомъ тутъ же поваше дорогу загорожен
ной пишетъ около другой усадьбы на 78 кольсъ
ороростанъ, каковымъ поличіемъ причинилъ ему
убытку на 10 рублей серебрянъ и верхъ того дела чести
Его чувствительную обиду отъ которой отъ
гадоимъ данилченко отъ вида его Аристинева
скаго поличкательства описхождение чаго
и прочитъ чтимъ участвовавшимъ поступ
ки умаляется уже себя собственность

одни

усадьбы, вокругъ которой разбросанныя соучастниками имѣть имѣютъ вакуфныя прошлыя, а произведеніи обидъ тамъ слѣдствій себѣ удовлетворенія его Арзамасскаго гаго лесенія, убытки по законамъ, при произведеніи по сему дѣлу разсмотрѣніи отыскиваю, что Арзамасскій отгороживая свой огородъ по улицѣ съ тѣсными дорогу, такъ, приводя рѣчь, какъ сказано выше проживающимъ, нѣтъ ни разъѣзду, не положено подаче одинъ волосъ съ трудностію проѣхать можно бы го; а окружные по тому улицу выше прописанные государственные крестьяне и Дворянинъ шіаноскій съ общаго согласія, вырубали колья имѣющіе въ гораживаніи тѣмъ самъ улицу, почему мой Арзамасскій, будучи объясненіе, согласна поставить колья наказанныхъ или считать разрывы улицу на два шага; послѣ того государственной крестьянинъ петръ Данилъ тенко попросить государственные же крестьяне Александра Ѳедоровича Гоголевыхъ, Артемъ Гнѣтка, Ольга Ѳедоровъ

Михайло Данильченко, и Захарина Михайлова Шіяновская, подтвердили нагору изслѣдованіе, которое имѣется этого числа и которого загорудних по провинціи Арнашевскій, Аврамій Конашевичем, отбросили оные поступки посредственности этой усадьбы Казенному Крестьянину Петру Данильченку власную его собственность никакими на тонкими доказательствами на оную непредставленными отличерпію тиуцгарной Ровности Арнашевского схода его Корросінія Арнашевскою

Волостными учиненными Найовскими при стаи Ковала написано что она сама сіе, прикрашивает навсегда оставляет Давнее наблюденіе, равно и усадьбы приобретенной Петросна Данильченкою

Крестьянина никогда не будить, почему суде гай с Бранковаль выше означенными обстоятельствами дѣла сего руководствуясь ч.ч. 565, 575, и 2675 статьями X тома свода Гражданских законов 676, 677 и 678й 9го тома законов состоянія полагает хотя Казенный Крестьянин Петр Данильченко и непредставил никакихъ доказательствъ

что на положенное будто бы помещикомъ арпаше-
вскимъ урядебное мѣсто принадлежитъ ему дан-
ственному поняв оно отыскивается невозможно-
ему, принадлежность Синицкаго Высокаго
общества, и помѣщика Арпашевскаго за
то отношалась, что дано приведенное посему пред
мѣту умершимъ сыномъ, его, Синицкимъ, при
кратить поотъ усадьбы Кагатия небудетъ; а по
тому оставляется. Данильченкомъ усадьбу
представить во распоряжение Синицкаго Сельского
общества, оное во Лебединское Окружное у
правление нижайшаго. Объ его отверстии рас-
ряжение отнести; Взять мѣсто помѣщенія
оного помѣщицкаго Арпашевскаго повелѣнно
Ивана Кагатурову бумагу употребленную по
сему дѣлу всего на 20ть Листовъ каждой листъ
по 1ѣ Рублю собою отмѣнно оныхъ вторгнутое казна
чейства для причисленія въ Казенный доходъ
Лебединскому Земскому Суду предписать
укоротить отъ каковаго слѣдуемого въ казну въ
сумме Пятьковой копеечной пошлинъ Дое
ить расторгнуть: потомъ рѣшей Дѣла сей

Также донесть из Корчевскаго Магистрата
Фундаментальных Имуществ на Мгновение ру-
мгания его отъ 20 Іюня сего 1847 года за № 9
Подлинное подписано: Асессоромъ Коллегіи Кавуда
ютель Дворянской Секретарь Вышеславцовъ Сто
рожа Начальникъ Городовъ. Верно: Окружный
Начальникъ Судьина Левковичъ. Сто
дентъ читалъ Письмоводитель Обыщиковъ.
Верно: Волостный Писарь Спеадина

Спе

№ 974. получено 17 сентября 1847 года

Въ Мидиричское Волостное Правленіе

Слободы Мидирича Государственнаго Крестьянина Константина Крамарева; просетъ воспретить ему вышеуказанную растраву.

Объявленіе.

Сего года марта 7го числа дозволилъ я къ себе проживающаго въ Слободѣ Мидиричѣ Мѣщанина Григорія Зуйкова бить мѣдь и продавать какъ торговать обманнымъ товаромъ состоитъ въ близи армарокъ и базаровъ и чтобы за 150 руб. Серебромъ, по условію заключенному мною съ Мѣщаномъ Зуйковымъ обязанности Зуйковъ въ продолженіи года не потребилъ ниодной копѣйки Государева Жалованья, напротивъ того Зуйковъ находящійся въ Слободѣ Мидиричѣ Николаевской ярмарки какъ мѣдь свою продавалъ и чего не торговалъ описывалъ каждой день ведра пивъ, и съ Сентября 8го числа въ Слободѣ Михайловки и рождество до Богоявленской ярмарки все торговалъ и продавалъ мною замѣченной балаганъ въ которомъ онъ держалъ Самъ торговать и постоянно невыгодныхъ аксаковъ Оной балаганъ другому Сумскому торговцу Никитѣ Копылову, и привезенный мною въ дѣло Зуйкову

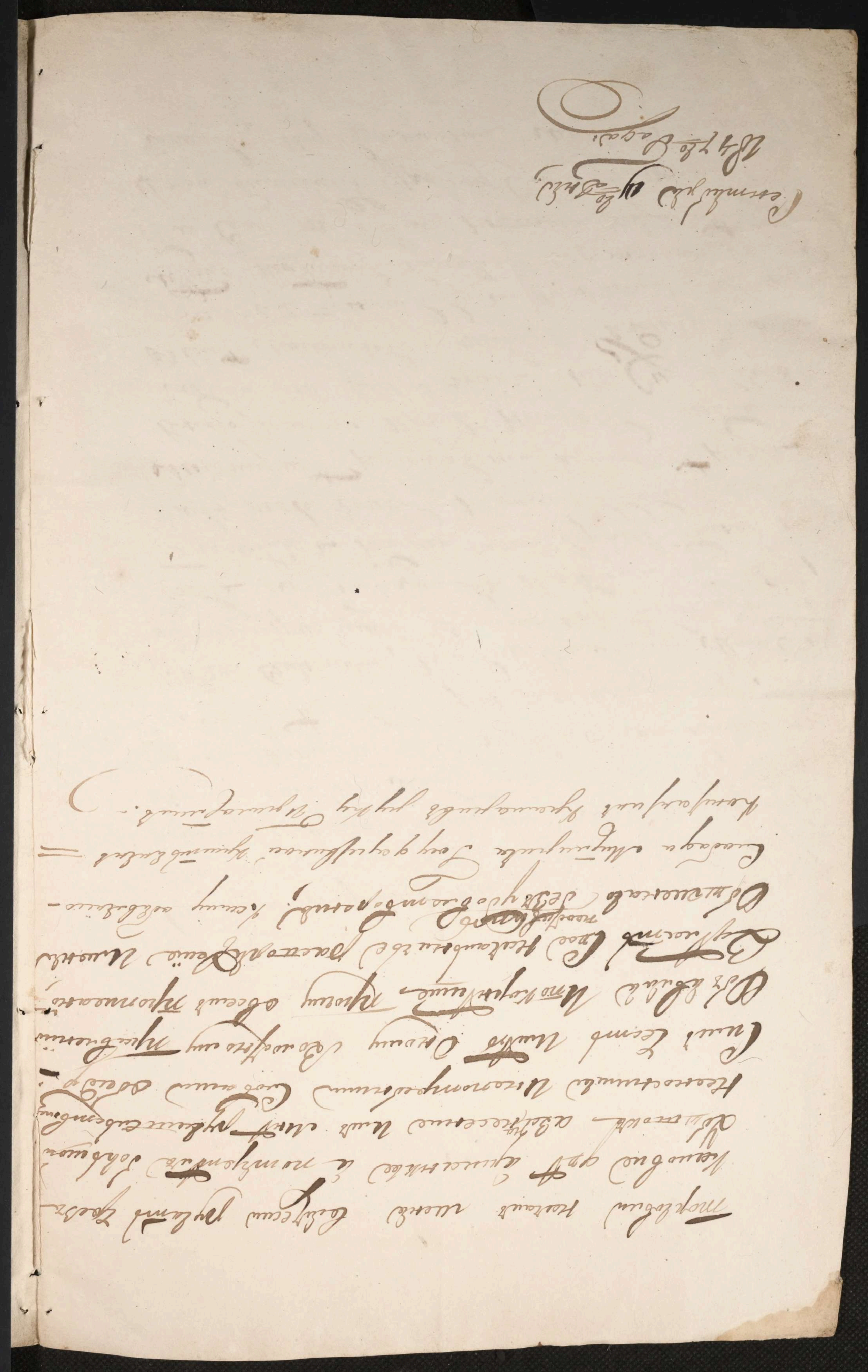

№ 320 18 Сентября 1847 14

13

Мирошинскому Сельскому Старшине

Государственным Крестьянам Ко-
ловской Губернии Казённаго ведомства
чинов Григорий Григорьев, жалоба
Сегодняшнему Начальнику подведомаго тебе
общества Казенных Крестьянъ Кон
стантинъ Кропоревъ, что тора
отъ занимания должности принятовъ
неодтетъ ему. неизвѣстно почему
задержанныя сорока пять рублей

Адъютант. генералъ Гидебалтъ требуетъ прислать
рекомендацію ему Кригеру прямиковой
роты новаго Ладожскаго инструмента.

Въ слѣдствіе предложенія Либ
дицкаго окружнаго Управленія отъ 12 Сен
тября за № 3854 Высочайше утвержденное
предписываетъ тебѣ принять дознаніе гдѣ
жалоба просителя отдѣленная отпра
вилась. велѣть немедленно Кригера
реву удовлетворить его жалобѣ деньгами
такъ и набрать инъ инструментовъ,

14 ~~15~~ ~~16~~

объявленіи чего гдѣ нужно Сему при-
вѣшено. — Въ Должность Мировы-
го Сотскаго Ранцова Су-
прупа по избраніи оного у приво
шить печать

ПЕЧАТЬ ВОЛОСТНАГО ГОЛОВЫ ГАРИТИНСКОЙ ВОЛОСТИ

Засѣдатель полиціи полк
и цейской ивановъ

1841
17 Сентября дня. Волостной Писарь Сотскаго

Въ сей книгѣ прономеровавшихъ и
скрепленныхъ листъ - Шестьдесятъ листовъ
Верно / Семенъ Тихоновъ Обгаръ

ЗАВІРЯЮЧИЙ НАПИС

У даній справі прошнуровано 14 аркушів

(чотирнадцять)

"25" 02 2025 р.

Посада пр. архівіст

Підпис