ДЕРЖАРХІВ
Сумської області
Фонд № 706
Опис № 1
Архівний № 62

Миронольский уездный суд

Дело
по указу Харьковского палатского
правления о рассмотрении вопроса
в отношении выдачи отпускных
крепостным крестьянам М. Анисимову
священником И. Григорьевым

1790 г.
на 17 листах

62
ДЕРЖАРХІВ
Сумської області
Фонд № 706
Опис № 1
Архівний № 62

№ 97 Полусенъ февраля 22 дня 1790 году

1

Указъ ея Императорскаго Величества Самодержицы всероссійской изъ Правительствующаго Сенату

Почитаю ея Императорскаго Величества харатейное повелительное Слушать сообщенъ Его Превосходительству Духовной Консисторіи Протоіерею Подавшему де Его Преосвященству Рапорт Благочинного Ивановскому Ивановскаго Совестнымъ Ивановымъ Представляя Сего Умершаго брата Ивановской Помещика Надворного Совестнаго Александра Ивановова Ивана Ивановова Дочь умерше оставшеся после себя Дочь Шесть Ея Подавшаго Однаединого Мужа Ее Приобретенное имъ движимое и недвижимое имѣніе Слободы Александровы Слободы Красной Господской домъ Хутора Тонова и Крестьянъ Землею Совсѣмъ принадлежности Людей Крестьянъ Совсѣмъ Заводы Строеніемъ принадлежащее имъ Просителя Однаединой Слободы Красной Архангелской уѣзда Священникъ Иоанъ Иродеевъ вступя наслѣдства Ему Его тому имѣнію дѣла поручительному Обязательной умершей Хутора Завѣщанію Невпотрывъ дворовыхъ Людей Выдалъ Завѣщанъ Попечительъ Опекуновъ Ея Пустой Нашелъ Ея

обязательствъ насаждено доброго имѣнія дѣвица равно дворо
вымъ людямъ имѣстяномъ дана имѣнствъ потомъ
своя завѣщаніемъ своимъ да отпущенія недолжна про
сила она тѣда синодовы несвѣдомѣющей поступ
священника грядева изслѣдова непоступлѣ сивымъ поя
конамъ потому то священникъ посылъ вконсисторіи
против оного прошенія посвященству доношенія про
слушанія послѣдовавшей наконецъ доносъ сіо просвящ
ства резолюція наше оное дѣло производствомъ имѣть
имѣнія принадлежа недостойного одолѣдавшаго сіе то
консисторія прилагая приговоръ сообщенія отпущенія завѣщ
на есь изъяснену дѣлами подлинная недоброса священника гри
горьева копію требуетъ наше просьбу дѣлу послѣдуетъ
насаждено доброго священника рѣшеніе консисторію увѣда
ма, приказала своего сообщенія копію вторное прило
женія для разсмотрѣнія непоступленія подаконамъ отосла
синодовой уѣзной сдѣ прикладъ имѣетъ сіе усмотрено
будетъ рѣшетова сему правленію февраля 19 дня 1790
году; вподлинномъ подписано тако петръ первовъ вмѣсто
сія секретарь иванъ чуповскъ рѣшеторовъ иванъ орлов

Въ Харьковское наместническое правленіе
изъ Миргородского Уѣздного суда
рапортъ о сполненіи Указа

Ея Императорскаго Величества Указъ изъ Малой
Стенной Правленія почтенной февраля въ 19 по № 3118
повелѣвающій посвященіе въ Селогородскихъ духовной пон
Систоріи Систорого арміи кедотроса въ Святого Слободы
Краснополя освященнаго мощи архидіакона прямодѣвы
Катери что изданные онѣ Священнымъ Подъ симбиновы
Крепостные дворовыми людьми мощару ловенову мфаилъ дѣлъ
мтебеу Подобные отчетные для разсмотрѣнія что
Стчтенія позаконой что учинено будетъ ордено
Пловаемой Сиаилбетмнебелов правленіе Сумроповой
уѣздно судебного февраля 24 дня почтенство по
которому, опредѣлено отчетенія указа и при
подѣнія рапортовать оставшіе Сущаго въ слободѣ
Краснополѣ сиского мѣщанина тому патрама
сарыона ивантѣва для учиненія по оному дѣлу полѣда
щего [redacted] синодаѣ Земской суд тома указъ

марта дня
1790 года

№ 0596 получено 28 генваря 1790 года Копія

Изъ Бѣлоградской духовной консисторіи

въ Харьковское намѣстническое правленіе

Минувшаго 1789 года июля 20 дня поданнымъ его преосвященству Преосвященному епископу Бѣлоградскому и Курскому Курскаго намѣстничества государства дѣйствительный статскій совѣтникъ и кавалеръ Абрамъ Ивановичь и статскій совѣтникъ Петръ Ивановичь Анненковы прошеніемъ представляли что въ прошломъ 787 году генваря 30 дня братъ ихъ родной надворной совѣтникъ Александръ Ивановъ сынъ Анненковъ скончался оставя имъ свое рукное завещаніе въ которомъ пишетъ между протчимъ что въ Харьковскомъ намѣстничествѣ пріобретенное имъ недвижимое движимое имѣніе какъ то слободу Александровку близъ Краснополья господской домъ хутора Поповки и Кирпичинъ съ землею совсѣми принадлежностями людми и крестьяни, совсѣми заводы и строеніемъ все чемъ онъ ихъ братъ въ тѣхъ мѣстахъ владѣль оставляетъ во владѣніе женѣ своей истинѣ Екатерине и с коею онъ вѣнчался въ 1786 году Сентября 16 дня въ Краснопольской Михаиловской церкви которымъ имѣніемъ ей женѣ его тогда ей въ томъ надобность будетъ или позамужство владѣть а тогда ей уже надобности въ томъ имѣніи небудетъ или она замужъ выдетъ тогда и сіе все имѣніе раздѣлить пополамъ и владѣть имъ его братьемъ однакожъ съ тѣмъ что естли жена его выдетъ замужъ то получать ей отъ нихъ коя смерть вѣнадцой годъ подвѣсти и рублей по данному завещанію въ томже 1787 году какъ и имъ такъ и ею истинною записью писанною въ Курскомъ дворянскомъ Харьковской гражданскихъ делахъ во всей ея силѣ утверждено то посему обязательству она истина вышеписанного имѣнія при жизни

своей нетитла права продавать да и напанихъ обязательствъ
насатено всего имѣнія недѣлать равно дворовымъ людямъ
и престьянамъ давать и предписывать по смерти своей
завѣщанѣемъ своимъ дать отъ пусные недолжна а ми ну
вшаго 1789 года февраля 28 числа вишеименованая иустина
ечорова умре а чемъ и мирополъской ои оручи словады прасного
лѣя архангелъской церкви священникъ иоанъ григорьевъ въ тада
нномъ прошеніи въ мирополъской уездной судъ тогожъ года ма
рта 15 дня извѣщая пишетъ что умершая иустина учинила
завѣщаніе за подписаніемъ ея руки и отдала ему по которое онъ
григорьевъ въ мирополъской уездной судъ при прошеніи своемъ въ
записъ для вѣдома и представилъ съ требованіемъ таковымъ
чтобъ представленное имъ завѣщаніе позаписать и подпи
саніи точной ноти подлинную отъ дать ему обратно по
которому завѣщанію означенной священникъ иоанъ григорь
евъ и отпусные за подписаніемъ своимъ людямъ дать изъно
торыхъ по смотренію при томъ прошеніи двѣ приложены
а нашъ извѣстно де имъ господамъ анненовымъ что озна
ченная иустина ечорова была въ толь трудной болѣзни
что движеніе и память едва имѣла то и сумнительно
что объявленное священникомъ будто наное то
завещаніе таки же денги девять сотъ рублей ему
священнику были отданы сю иустиною а разве неот
данью по смерти уже ея бывшими престостными по
иного ихъ брата людми отъ тщенными имъ на волю
иваномъ и лариономъ леонтьевыми ои при ней находясь
были вѣдомъ управителями первой при щикомъ а по
слѣдны дворецкимъ и всѣхъ нужныхъ ея дѣлъ произво
дителемъ по таковымъ всѣмъ вышеписанным обстоя
тельствамъ и подходитъ подъсомнѣніе в отписаніи
и подписаніи будто сю иустиною завѣщанія а равно
и в похищеніи оставшихся после брата ихъ а по
смерти и неявившихся вещей и денегъ а чемъ имеютъ
просить чтобъ по законамъ надлежитъ изслѣдованія
священнику григорьеву вмѣшиватся не в принадле
жащія ему дѣла нашъ выше значитъ такие де
ньги девять сотъ рублей принимать в свое
распоряженіе не слѣдовало для то поставили а мъ свя ти

отецъ не должно для того оные господа дѣйствите
льныи статсціи совѣтникъ и кавалеръ и статсціи со
вѣтникъ анненковы просити не принадлежащихъ
поступкахъ священника приказать изслѣдовать
и поступить съ нимъ по законамъ завѣщаніемъ на ное
онъ священникъ григорьевъ имеетъ и взятие денги
девять сотъ рублей совсѣмъ для распоряженія его не при
надлежащія равно и отъ пусныя оставя сныхъ ноти
приказать отдать имъ или повѣренному отъ ни
на которомъ прошеніи резолюція его преосвященства
послѣдовала таковa сыскать означенного священника
и съ довольнымъ увѣщаніемъ допросить и допросъ его са
маго представить его преосвященству в истолкованіе
таковой резолюціи показанный священникъ иоанъ
григорьевъ посылъ чрезъ нарочно посланного по инструкціи
противъ онаго прошенія в консисторіи по священству
допрашивать и по выслушаніи по слѣдовавшей на номъ
допросъ его преосвященства резолюціи в благородною
консисторіею ОПРЕДѢЛЕНО нашъ оное дѣло производ
ствомъ и рѣшеніемъ принадлежитъ не духовного
а гражданского суда то с отписаніемъ вышеоз
наченного прошенія и с приложеніемъ подлинныхъ
двухъ отпусныхъ завещанія и записи денгамъ
оставя сныхъ в консисторіи ноти и с допроса
священника ноти сообщить в харковское на
мѣстничество правленіе с тѣмъ дабы оное в того
волитъ наное по сему дѣлу послѣдуетъ нас
тоятельно до священника иоанна григорьева рѣше
ніе не ставить в благородную консисторію
безъ уведомленія означенныхъ ноти с допро
са и подлинныя двѣ отпусныя завѣщ
ніе и записи денгамъ при семъ прилага
ются генваря 24го дня 1790го года
подлинное подписали иоаннъ и инсп

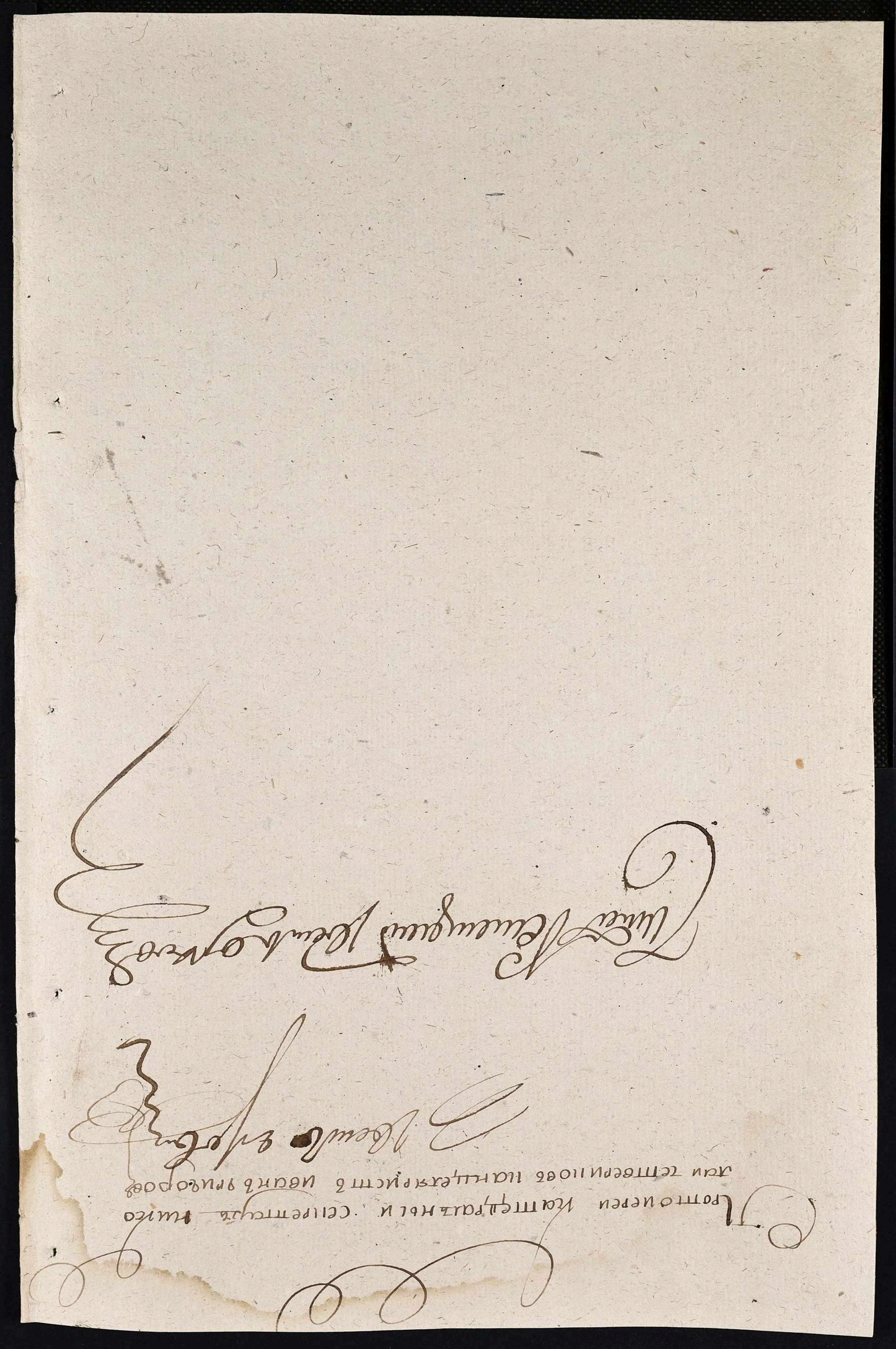

№ 1079.

Копія. 4

5

„1789го" Года Августа 23 „дня въ Духовной Преосвященнаго Досиѳиѳа Епископа Бѣлоградскаго и Херсонскаго Консисторіи Харьковскаго Намѣстничества Миропольской округи Слободы Красноколья Архангельской Церкви Священникъ Іоаннъ Григорьевъ противъ поданнаго нанего Херсонскаго Намѣстничества отъ дѣйствительнаго Статскаго Совѣтника Ипатова и Статскаго Совѣтника Петра Анненковыхъ Прошенія въ силу резолюціи Его Преосвященства по Священству разсматривавъ, и показалъ:

Отъ Священникъ Іоаннъ Григорьевъ Сего „1789го" Года Марта 15го въ Миропольской уѣздной Судъ Прошеніемъ вещающаго, что умершая надворная Совѣтница Іустина Егорова дочь Анненкова учинила завѣщаніе Заводчикъ Сенѣевъ ея руки и отдала ему, негодяшалъ, и онаго завѣщанія приговоръ прошеніи въ томъ Судъ и въ записку для отдома съ требованіемъ, чтобъ оное записать и подписаніи Точной Копіи подписное отдано было обратно, не представилъ, а все оное учинилъ попаданной умершей надворной Совѣтницы Анненковой потерянной Іларіонъ Анисимовъ Сынъ Леонтьевъ же Священникъ по силѣ завѣщанія назначенной по оной настоящей дѣлъ крѣпостныхъ дворовыхъ оной умершей Іустины Анненковой людямъ Макаръ Васильеву Сыну Логинову, да Ивану Матвѣеву Сыну Семенову съ женою Его и дѣтьми отпускныя не самъ собственно отъ себя далъ, но въ оныхъ попредставленіи на упомянутыхъ Іларіонъ Леонтіевымъ руку приложилъ, и то по тому, что оные Логиновъ и Семеновъ взяты ревенного умершаго надворнаго Совѣтника Анненкова на часть ея приравнялись въ деньгахъ Стоимости Херсонскаго Намѣстничества Дѣйствительнымъ Статскимъ Совѣтникомъ Ипатовымъ, да Статскимъ Совѣтникомъ Петромъ Анненковымъ оставшагося по смерти оной Іустины мужа, а Ея Анненковыхъ родного брата Надворнаго Совѣтника Александра Анненкова Дѣтямъ и нерѣшимаго Имѣнія, да при жизни она Іустина будучи уже въ крайнемъ изнеможеніи и изнеможеніи силъ просила Его Священника ясно дѣлошена Своего подъ отпускныя оныхъ людей по смерти ея руко приложить, по сему Онъ и приложилъ въ Сенѣи, Сто сіе непрямо

Узаконенія въ. Завѣщаніе же оное какъ писано по при
кладу оной Ѹстины Анненковой, когда она еще была
въ полной памяти и совершенномъ разумѣ при сви
дѣтелѣхъ Иванѣ Леонтіевѣ, такъ его Ѹстинов
строено и подписано при его Священника Ивана
Григорьева бытности, непотерой сумѣ изъ
сторонныхъ никого небыло, и оное завѣщаніе пока
зывалъ Иларіонъ Леонтьевъ въ Мирополь
угодномъ селѣ при продажѣ Анненко, и тотъ сдѣлалъ
спрашивать, кто и какое оно, и какъ оно по
завѣщанію оной Ѹстины употреблено и сколько
было въ наличности, имѣетъ записку, которую
въ сей допросъ, а равно и подлинное завѣщаніе
для усмотренія прилагаетъ, а опричь вещь
ахъ оставшихся послѣ надворного Совѣтника
Александра Анненкова, а по смерти и не нашедшихся
онъ Ивановъ никакова не имѣетъ, и въ
сей допросъ показалъ онъ Священникъ по Свя
щенству самую Истину. Подлинное подписано
Тамо: въ сей допросъ Священникъ Іоаннъ Григорь
евъ руку приложилъ.

Подлинный допросъ Ревизіонъ его Преосвященства
послѣдовала Тамо: Августа 28 дня Никитъ осетъ
въ Консисторіи Понадлежащей.

Подлинный Секретарь Василій Никифоровъ

Подлинный читалъ Канцеляристъ
Иванъ Григоровъ.

1769 года марта 13 дня сия опушная в Мирополиномъ уѣздномъ судѣ при протоколѣ явлена и мнѣ потому приятой протоколъ оставлена секретарь Петръ Яниновъ

6

Во имя Отца и Сына и Святаго Духа Аминь — Аз нижеименованная вдова мещанка Евстинья Корнеева дочь дѣвица, нынѣ застигла меня грешницу скорая смерть, а еще будучи я совершенно въ полной памяти, оставшихся мне по завѣщанию блаженнаго моего надворного советника Александра Ивановича Синенкова утвержденному харьковского намѣстничества Провиантскаго Гражданского суда, и по раздѣльной записи учиненной зятьями моими дѣвицею Теклою отставным советником Петромъ Ивановичемъ Анненковымъ мещанина Василья сына Ловинова Фому Фатѣева сына Ермилова Зрелов, и другими, Евстинья Ивановна сына первого Зрелов дѣвицы, Конь и обрѣ насѣв Указнов гастрь Ботуцав вечно навол, и не завѣщаю ни. Где следуетъ отрицуственно мне объявить, по смерти моей дѣвицы остается напоминовение помимо двѣсотъ рублей, насотворбе похрести анисому Зимову похоронить грешное мое тѣло; а что тѣсть похоронного

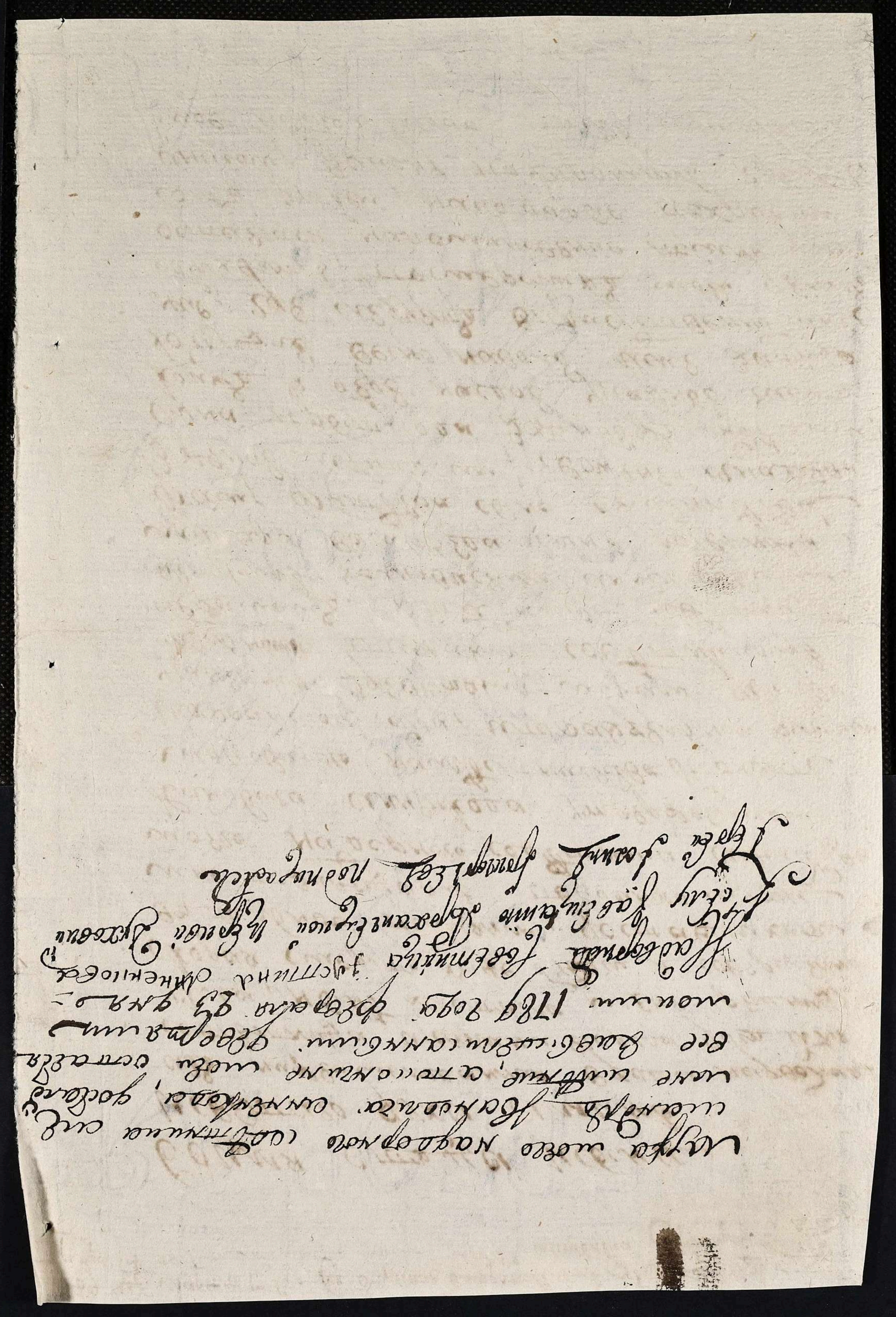

Число	Статьи февраля	Ефимки	Копейки
26	Напоминовение и подаяние отпало девицы после смерти Кустини Ворсовы — —	974	
	Сих денег отведено Густиного Ворсовых		
	пятерыи раздаяние — — —	100	
	Жизнеиспользованную — —	100	
	Разведено дворовых людей прежнии Густиного		
	Ворсовых — — — —	74	
	Дано еще отцу ея вору — —	25	
28	Изъ Дворовой поборова дано — —	1	50
	Заутреня Евангелия, и запоредение Священи-		
	ку и диакону дано — — —	22	
	Двадцать заутреня пятеро — —	2	
	Пробей съ часы и пономаря запоредение дано	2	
	Засорочоусть одной шелки и бельной и диакону дано	45	
	Заседовой Сорочоусть дано — —	150	
	Двадцать за пятеро шелки и бельной	10	
	Заполусоровыи и соровыи Священниковы и поседиторо		
	Ерофеевы дано — — —	4	
	Нищим роздано — — —	4	
	Народрежнии добрано лизтерей — —	3	
	Запросшайку дано — — —	2	55
	Шолку куплено 2 золотники — — —		20
	Запроменку асигнаций — —	3	
	Итого 5 сотъ	46	75

Число	1789 года Марта 1 дня	Рубли	Копейки
1	Малиновой пилку 25 фунтов по 1 р. 30 к.	45	—
	Шалфею белой 25 фунтов по 1 р. 15 к.	28	75
	Сребряного бязи пять штуки	35	
	Пудреи 50 фунтов по 12 к.		60
	Муки 10 фунтов по 25 к.	2	50
	Рыбы треской сушеной 3 пуда по 1 р.	3	
	Масла топленаго 30 фунтов	2	60
	Салфеток ассигнацкой пуд	3	
	Свечей трескового сала пуд	1	50
	Сапогов кожаных 200	7	50
	Свечей восковой 3 фунта	1	80
	Шелку белой узенькой 3 штуки		45
	Бумажной платок 4	3	20
	Ящик для муки		20
	Ящик обедной белой ящик розданой для полусахарных	3	90
10	Малосолной ассигнацкой 29 фунтов	2	32
	Свежей рыбы сушеной пуд	1	
	Муки смалосолной	1	85
	Еще смалосолной рыбы 17 фунтов	1	10
	Сусеки пшеничных мучных розданого	5	32½
	Итого	141	60

	р	ко
Ордер		
Конь шестинедельное помѣщеніе было между купленно 2. двери на одно по 68 итого 2	1	50
Частные плотники свободнопроживителей отелачу Кострому для вдѣланія на посоленов голубеи пущено кирпича 3500 на дня по 4 всего	14	—
Извозчи пущено в четверти на дня по 28	2	24
Кирпичникам за заделанія голубеи заработу заплочено	23	—
Шлеи нахарчи изделано	1	17
итого	42	91

Указъ Ея Императорскаго
Величества Самодержицы Всероссійскои
Изъ Мирополнаго Изъ Ново Чуда Свято
Троицкой Анисеемской Пустыни Ду-
ховнику Ея Императорскаго Величества
Ея Слушаев чтобъ Ларионовой
Намѣстническаго правленія Помѣ-
щикомъ Савиным Посоветовавшись Благоумной Духов
ной Консистории на второго Ходотроса
Сухаго слободы Красноярья отъ
Священника Иоанна Григорьева
Приходенъ поданное Прошеніе
онъ Священникъ Ѳедоръ Анненковъ
Претерпѣвшимъ своровомъ лю
дямъ Макаръ Ловиновъ Ефимъ
Демешевъ ~~для~~ подленное
отношеніе для разсмотренія
и поступленія розсмотрѣнія

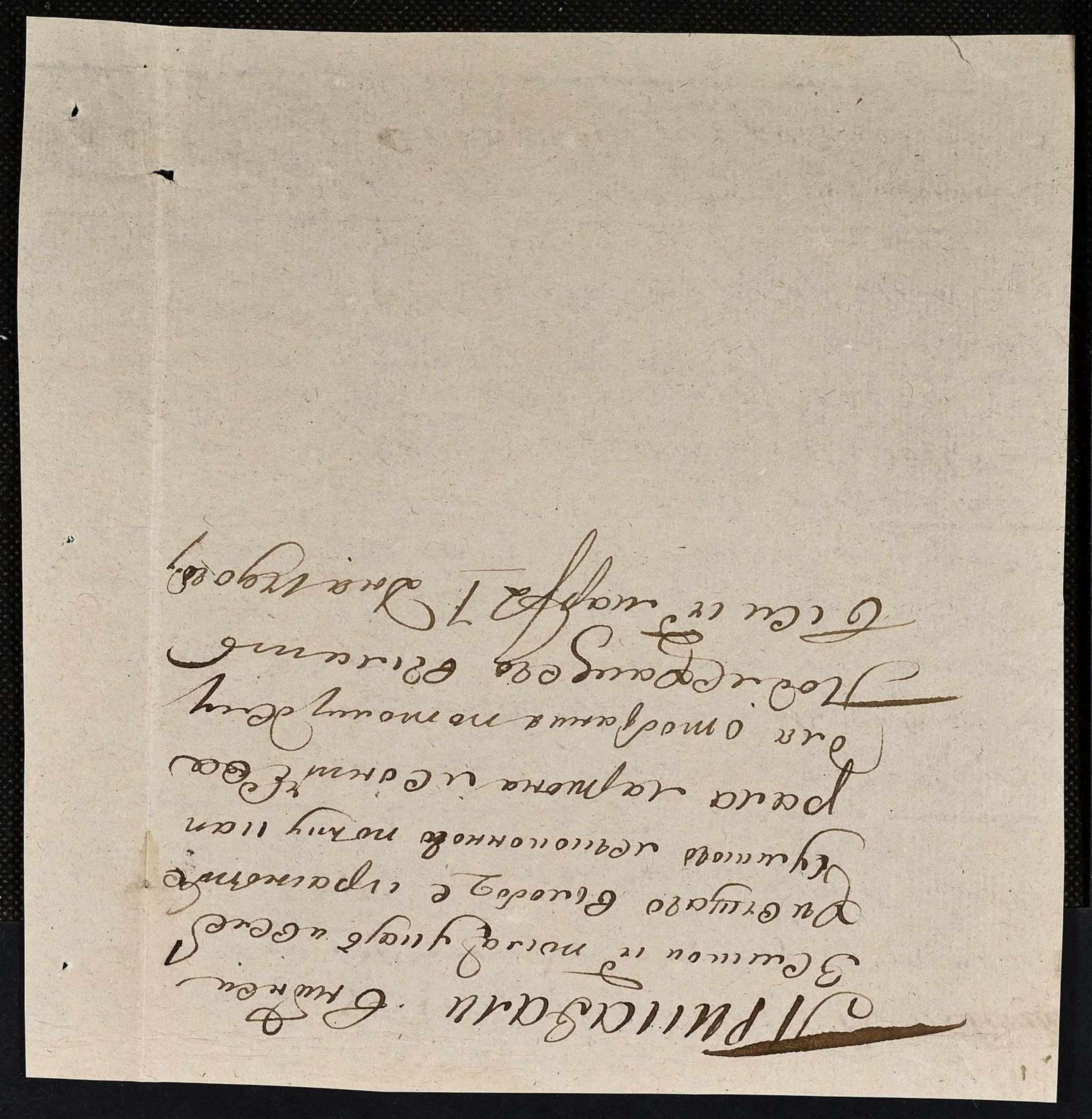

№ 152 полѣтнѣ марта 15 дня 1790 году

Въ Мирополской уѣздной судъ

Изъ мирополского нижнего земского суда

рапортъ о полученіи указа

Ея Императорскаго величества указъ изонаго уѣздного суда сего марта отъ 7го подъ № 65м овысынъ живущаго въ селѣ бодъ красностольи сменого лейтенонного полку капрала Хариона Леонтьева для отобранія подлежащаго потребоимому поонамъ уѣздномъ судѣ, по указу намѣстническаго правленія послѣдовавшему по сообщенію благородной духовной консисторіи, оданныхъ отъ священника Григорьева господъ анненковыхъ престостнымъ дворовымъ людямъ мапарѣ Лоттинопу Ифаме дементиевѣ отъ тусгнихъ дѣлу, въ мирополскомъ

Нижнемъ Земскомъ суду точожъ числа получен ипрокому отредлено отмщеніи указа отъ рапортовать адля высылки означенного капрала ларионова изъ здешней уездной судъ потребованию отъ него по протисанному дѣлу подлежащаго послать нарочного поинструкціи иногда тотъ нарочной позвратится уездному суду особо отъ рапортовать:

Заитъ Батовъ Михайлъ Бошофъ

Секретарь петръ Катрицъ

Марта 12 дня
1790 го году

№ 257

Императоръ Иванъ Сердюковъ

11 Копія

1790го года марта 15го дня пятого
Сихропольского уезднаго суда
журнал записано

Прокурору Сихропольского нижнего
земского суда отолучения указа.
что о выбытия ушедшего вольности
Ирасиполь Сумного легиоонного
полку капрала Ларюшки Леонтьева
всей суды для надлежащаго дальнего на
добности отсюдо суда послать на
рочной Прянадзем: прокурорскую
потину: потыскали судья Иванш
Тодашевим; Заседатели Андрей
рошкоши; Софонай Пенинь; Секре
тарь петруш Яниселовш; Сотникъ
Подкомнцер Григорий Долбиш

№ 296 получен апреля 30 дня 1790 году

Т 4
62

В Широполской Уездной Суд
Из Широполского нижнего Земского суда
Рапорт о действительной исполненной
по присланному указу

Присланным для императорского
Величества Всякого Уездного Суда
прошлого марта от подъ № 65
Сей Земской Суд указом Вашего Высо
Императорского Величества Сенатора Армейского
исполнения ради отобрать подлежа
щего по производимому своим Уезд
Суда по указу Правительствующего Сенат
ей посвященному по особ
ному родской духовной консистории
Данных о сыщенных Грамотах
Из ревизионных прежосмотрен
Дворовых людей мужеск пол
по форме сумматель отписа
Дмитр

Итотаму Ея Императорскаго
Величества указу полученной Вилно
польскомъ Нижнемъ Земскомъ Судѣ рѣ
шеніи для высылки отнятнаго на
права Марионова Воюкой уѣзной
Судъ потребраны в отдѣло пожроти
Сапгонину дѣлу подлежащаго посыла
лъ Всего суда каротной поместрѣ
Ихъ ной вѣтцо отложо ходатства
подписку представлъ всей судъ
потораго воорѣжалъ виторопѣной
уѣзной судъ посылаетъ приемъ

Вельможный Маршалокъ

За секретарь Петръ Вагаръ

апрѣля 27 дня
№ 510. 1790 года
Ѳедоръ Ивановичъ Сапунинъ

1790 го года Апрѣля 14 дня присланную и 23 миро
вого земского суда + отстранить
вленно исполненіи предписанного ему
Иванову Гусинову преспостывлять лвадъ
ни анненковъ. Оменя подлежащаго
отказаться Ѣ мировой уставомъ
суде имѣю. Объявить городе Ѣ Ѣзвѣрвой
ковъ ходоки подела находусь надъ
итому суду небезбилестно, поздра
ній Ѣ ерем Сы яитца Ѣ суде имѣю.
Ѣ ели ипотисусъ Ѣ адмистрь ларіо лонвѣ

Копія 143 21

1790 года апрѣля 30 дня второмъ Вилко
польскомъ уѣздномъ судѣ журналъ записано

Портрету мирополского нынѣ земского суда
обнесшимъ мѣсячнымъ часа стрѣ
вилного притомъ взятою о вахмистра
Маркома Лѣвтіева подписи стоонъ Лѣв
тіевъ для подлѣфащаго ознаменованія священнымъ
григорьевымъ отъ чиншевыхъ крѣпостныхъ людя
гідъ анкетовъ отвѣта всѣмъ судѣ явится
умѣетъ приказали приводящихъ подлу
подписали иванъ томашевскій, андрѣ
ропшовъ, (Сиріпіаръ) пѣтръ янкуть,
Симанъ подписали Маркомъ Григорій
Долбишъ

№ 3308

Подано Майя 3 дня 1790 году

15 23

Всепресвѣтлѣйшая державнѣйшая великая государыня Императрица, Екатерина Алексѣевна самодержица, Всероссійская Государыня всемилостивѣйшая

Просятъ утѣшительныя статскій совѣтникъ Иванъ Амуръ сынъ Абрамовъ статскаго совѣтника Петра Ивановича Аннеенковы; а чтобъ чинить.

Р.

Тронувшееся вмиротомномъ удѣлномъ селѣ было послѣдовавшее двоюнодной племянницею статическаго травленія двоюнодъ отъ бѣлогрѣческаго Иваннаго архіерея Ѳеоктиста Ивановъ миротомбовъ отрѣзи слободы Краснотомба Михаиловскои церкви священникомъ Іоанномъ Григорьевымъ послѣ Смертвія надворнои совѣтницы Иустины Аннеенковои дворовымъ брата нашего надворнаго совѣтника Александра Аннеенкова Агодямъ Макаровъ Логвиновъ по фамиліи Дементьеву отвѣтчиковымъ; объ уничтоженіи поимъ яко неправильно выданнымъ, подано отъ насъ отъ же миротомбовои Удѣлнои суды просьба, на помянутомъ священнике оставляемъ претензію нашу

Чтобы высочайшимъ вашего Императорскаго Величества указомъ повелено было сіе наше прошеніе принять и упомянутые отвѣтчиковыя и тягомо дяся вмиротомномъ удѣлномъ суде Инчиномъ снадраніемъ выдать для доставленія намъ повѣренному нашемъ Ларіонъ Лестьеву потомъ Учинить разсмотрѣніе;

Прошеніе, Прошеніе

Всемилостивѣйшая Государыня просимъ
Вашего Императорскаго Величества
осемъ нашей прозбѣ рѣшеніе изъяснить въ хв-
поданіи надлежитъ въ вытроитомской уѣздной
судъ; апрѣля дня 1790го года; прошеніе
писалъ государина дѣйствительнаго статскаго
совѣтника иновалѣра Ѳрама Ивановича
анненкова служитель арѣфа павловъ;
Дѣйствительный статскій совѣтникъ
кавалеръ Ѳедоръ Ивановичъ Анненковъ руку приложилъ
Статскій совѣтникъ, кавалеръ Петръ Ивановичъ Анненковъ
руку приложилъ

Копия 16

1790 года мая 3 дня пятомъ Бахмутскомъ уѣздномъ гдѣ
Бѣчкамъ Затишано

По прошенію дѣйствительнаго статскаго совѣтника кавалера
Аврама Штатнаго совѣтника кавалера Ивановъ дѣтей анне-
новъ очинѣтодскій Даниловъ Священномонаномъ Григорій Ива-
новъ по смерти матерной сестрицы Иустинѣ анненовой
Григорьевой брата ихъ матерного сестрина Александръ
анненовъ людямъ мандатъ мовиному ирошке Сементьеву
отпущенъ и отвѣдать старанисмъ для доставленія
имъ поверенному ихъ мариной мсонтьеву и что онъ нас-
ледствомъ Священнике претензию свою оставляютъ
Приказали прошущитя дѣлу иска въ отпущенье
рѣшенисмъ сего года уже чинѣтоденъ то надравъ и отда
Просителеи анненовъ поверенному Сростинаго и подлин
ные претензию свою насвященнике Григорье оста
ляютъ то оное дѣло ихъ нерешенно имѣлъ поло
жетя вахнеи по истолкованіи указа Сахарновное нашъ
тическое правленіе отрепортовать. подписали Ивановъ
Томашевскій Секретарь Петръ Ямимо Ситалъ
Подлинный подписалъ Григорій Долбинъ

Подлинный дѣлъ отпущенъ по ревизской мариной Ивановой
Григорьевой просителей!

Сѵ Харьковское наместническое
Правление 17
и Сѵ мирополитовъ Сѵдного чѵда

рѣпортъ о исполненіи указа
Изъ наместническаго правленія тщеннымъ в
СЕѴО ѵдо году февраля 19 дня сего поѵ
ченнымъ 22 числъ по № 3718 ЕЯ
Императорскаго Величества
Указомъ повелѣвающимъ посвобщить
Белгородской Духовной консисторіи изъ того
Ѵравно изъ вопроса взятого слободы Красно
поля Священника Іоанна Арнаѵдева
приводенъ потому что изъ тѣхъ анненсовъ
Священниковъ ѵчѣбъ анненсовъ
Претостнымъ дворовымъ людямъ
Макару Ловинову и Ѳомѣ Емелья
ну подленные отпущенные для ра
ѵмотренія и поступленія ѵка
ѵонасъ, а вслѣдъ сего учинено будетъ
наместническому правленію рѣшеніе
Сатъ по которому указу и по Ѵказу
Цуи сего дѣла отвѣтное подлежащее
потому дѣлу Ѳивчащаго в слободѣ
Красномостѣ сѵмнаго лѣсного по
поѵу Патрама Харіона и Ѳеоктистъ
для учиненія по тому дѣлу подъ
Сащею Сѵмирополитомъ не учинено
ѵдѣ Указъ посла лѣтувщаго марта 7 дня

Сего мая 3-го ~~числа~~ года, действительно
Статский совѣтникъ Александръ Ав-
ксентьевичь совѣтникъ Петръ ~~Ивановичь~~
~~Ивановичь~~ Аннековъ, Симферопольскаго уѣзда
подсудного прозбою убѣдились что
то производившееся всемъ сіе дѣло
послѣдовавшее Мунаштатскаго
правленія абоное отъ Клочадскаго
Мурзаго преосвященного Фомиева
одинъ слободы прасноплоя ~~отъ~~
18 и 14 Сентября Іоаномъ Григорьевымъ
предсѣдателемъ людямъ малаго лочинскаго
Ифомъ Демекетевымъ отпущенъ
~~обнаружено~~ ~~что неправильно~~
~~вдалъ подсудимый всемъ~~ прозба
Іноаномъ священникомъ свою тяжбу
оставляю и просимъ вчинить
писанное отпущенное уничтоженіе
Іноадраниемъ вдалъ; Симферопольскомъ уѣздномъ гдѣ отрѣшено
отпущенье тредѣ сего рѣшеніемъ сего
года уже уничтоженъ то надо и отда
~~ихъ~~ онъ гдѣ аннековъ поверенному
Іоаннесу просителю и подлину оне приткнуто
свою насвященниче Григорьевъ оставляю
то оное дѣло ничима нерешенно
имѣлъ полодъ Варновъ поспѣшеніи
Ушаго вышестоящее правленіе
отрѣпортовать отъ всемъ уѣздномъ гдѣ имѣ
преподнесть
мая 6 дня

ЗАВІРЯЮЧИЙ НАПИС

В даній справі пронумеровано 17 сімнадцять аркушів

Посада 02.12.25 р.

Підпис

ЗАВІРЯЮЧИЙ НАПИС

В даній справі пронумеровано 17 сімнадцять аркушів

Посада 02.12.25 р.

Підпис