ф-630 оп 4 3
Арх 28
31

Глуховский уездный суд.

Книга записи
крепостных записных писем
и закладных.

начато 20 февраля 1852 г.
Окончено 7 апреля 1852 г.
на 11 листах

ДЕРЖАРХІВ
Сумської області
Фонд № 630
Опис № 3
Архівний № 28 31

[illegible] 1852 года. 1

№ по порядку	Содержание решения или распоряжения суда и куда кем передано	Когда и кем исполнено или распоряжение выполнено и куда передано или отложено
	1852	
1. 1842 Іюля 7. 1844 Августа 11.	Опек. Імператорскаго Воспитательнаго Дома при Правительствующем Сенате, на основаніи 1. 1. 1.

[illegible]

[illegible]

[illegible]

[illegible]

[illegible]

[illegible]

6. 1849 Мая 26.

Отъ Глуховской Городской Думы при отношеніи въ оную дѣла рѣшенія заемное письмо данное Коллежскимъ Регистраторомъ Георгіемъ Берендзалевичемъ Губернскаго Секретаря Матвѣю Поповскому на 15 р. серебромъ деньги.

Рѣшено 1849 года Іюля 21 о неисполненіи рѣшенія отправлено въ Глуховскую Городскую Думу 1850 года Августа 25 а отъ Глуховскаго Городскаго Думы Ратушею Рыльскимъ Городничимъ 31 Іюля рѣшеніе отдальнѣйшее исполненіе подтверждено Обольскому Городничему Іюля 10 а оскорбительное исполненіе такова писано Обольскому Городничему 16 Августа, 12 Сентября 10 Ноября 8 Декабря и 1851 года Генваря 16 Марта 13 Іюня 13 Августа 14 Октября 19 Ноября 27 Декабря 21 1852 года Генваря 8 Февраля 18 и 27 Марта 13 о побужденіи предписано Курскому Губернскому Правленію этого числа; Потомъ доведено Августа 9 Іюля 12 о побужденіи предписано Курскому Губернскому Правленію того числа. Затѣмъ предписано Городничему Орловскому писано 3 Іюля за № 2207 и 17 Іюля за № 2447 и 22 Декабря за № 4108.

7. 1849 Іюня 2.

Отъ Глуховской Дворянской опеки при отношеніи въ оную дѣла рѣшенія заемное письмо данное Коллежскимъ Регистраторомъ Ламанскимъ Губернскому Секретарю Петру Сиволкову на сумму 142 руб. 85 к. серебромъ деньги.

Рѣшено 1849 года Іюня 24 о неисполненіи. Рѣшеніе запрошено въ вторичную оную предписано Глуховскому Земскому суду 1850 года Августа 25 а 5631 потомъ вторично тому суду 1851 года Генваря 22 Марта 19 Апрѣля 26 Мая Іюля 13. Сообщено въ Глуховскую Дворянскую опеку о исполненіи Рѣшенія переданнаго въ оную дѣлопроизводства. Отъ чего опекунъ доношалъ сей Управѣ что онъ вручилъ данное письмо Дворянскаго Опекунскаго Правленія по принадлежности Опекунскаго Правленія и распоряженіемъ оного исполненіе. Рѣшенія оно писано оную вторично 1852 Февраля 5 и 27; Іюня 24 за № 2184 и Сентября 4 за № 2974 и

Скаго

1849 Авгу 10.	Отъ Глуховскаго земскаго суда при рапортѣ объ отмѣнѣ опредѣленія за оставленіе данное удѣльнымъ крестьянамъ Орловской губерніи Трубчевскаго уѣзда Евфиму Антоненкову управляющему имѣніемъ Дѣйствительнаго Статскаго Совѣтника графа Софіи Григорьевны Шереметевой Стефану Шкаленку на занятые 130 руб. серебромъ деньги.	Дано Рѣшеніе 1849 года сентября 28 и исполненіе производить переписка съ 1849 года по апрѣль мѣсяцъ 1850 года съ Глуховскимъ земскимъ судомъ дабы исполненіе такое представлено Орловской удѣльной Конторѣ и Священникъ Троицкій Земскій судъ первой Апрѣля 1850 и послѣдняго 28 Января 1851 года поскорѣйшемъ исполненіи такое повторено. Генваря 24 дано Рѣшеніе отмѣнахъ къ исполненію въ удѣльнымъ земскимъ судомъ № 179 дѣлъ № 3731 и подтверждено Іюля 25 Сентября 22 Октября 15. — Описоно Дѣлопроизводствѣ Литовскимъ произведено отмѣнѣ Грамотѣ выданные Орловскимъ 1852 года Февраля 22, состоялось опредѣленіе по отмѣнѣ Глуховскому Земскому Суду № в рапортѣ № 179 чтобъ оное исполнено было Городничемъ Стародубовскимъ отъ Суда сего писано отношеніе № 1908 и повторено 2 Сентября 16 Октября и 10 Декабря
1849 Авгу 25.	Отъ Глуховскаго земскаго суда при рапортѣ объ отмѣнѣ за оставленіе данное Подпрапорщикомъ Викторомъ Пироцкимъ Подполковнику Пироцкому заемное 152 руб. 85½ коп. серебромъ деньги.	Дано Рѣшеніе 1849 года сентября 5 исполненіе производить о томъ переписка съ Глуховскимъ и Бодровскимъ Земскими судами дабы Рѣшеніе такое исполнено было Глуховскимъ Земскимъ судомъ 1850 года Іюня 22 и скорѣйшемъ исполненіи такое подтверждено Генваря 22 Марта 22 Апрѣля 16 и Мая 4 представлено Гетманскому Черниговскому Гражданскому Правленію отношеніе представленіе Гражданскаго суда по сему дѣлу посланное повторный разъ 1852 года Февраля 22 за № 224.

Умер

1850 Марта 13	Отъ Городовскаго Городничаго при отношеніи за данною отъ сего числа за № данное письмо данное Коллежскимъ Секретарем Андреемъ Ивановичемъ Коллежскому Ассесору Викентію Поповскому щетинно изданныя 57 руб. 14½ к. серебромъ деньги.	Дано отвѣтъ 1850 года Марта 22 и исполненіе по сему запросу вѣдомо сообщено Гдовскому земскому суду 1850 года Мая 29 Августа 31 и Сентября 29. и 1851 Года Февраля 22 Марта 16 затѣмъ Рѣшеніе остается до исполненія Городовскому Городничему исполненіе мою получено Мая 4. Іюня 7. 18 Августа 20, Сентября 19. Получено увѣдомленіе что щетинно выдано въ городѣ Спасскомъ Сентября 18 почему объявлено сего щетинщику дабы въ Гдовской Земской полиціи сидѣлъ № 5326 подтверждено 1852 г. Февраля 22 № 271, Февраля 1. Записано всемилостивѣйшаго указа Черниговскаго Губернскаго Правленія объявить и спросить чрезъ публику и предписано оному правленію 29 Апрѣля № 557 объявленіе еще писано оной полиціи многочисленныя ——— 26 № 2183. 26 Іюня № 2430 Августа № 2326. Сентября №
+ 2 зак № 2937, 10 зак № 3912, Октября 10 № 3305 Ноября 4 зак № 3500, а на Конецъ сообщено въ Сигарадубскую Городскую полицію 18 Декабря за № 4027.		

1850 Марта 26	Отъ Гдовскаго земскаго Суда при рапортѣ къ дѣлу въ судъ сего производящемуся данное письмо данное Поповскому Щебуревскому Дворянскимъ Андреемъ Прилуцкимъ изданныя 70 руб. серебромъ деньги.	6	дано Рѣшеніе 1850 года Марта 24 исполненіе рѣшенія запрошено вѣдомо сообщено Гдовской земскому суду и объявлено Щебуревой земской суд и дѣло оканчивается по полученіи 1851 года Марта 15 № 1575 и подтверждено Сентября 10. Дворянство Ивановъ настоящимъ Щебурскаго предводитель принадлежащимъ въ Судо сей деньги 1852 Февраля 28 отсылаетъ Ямскій Судъ для поручения Гдовскому Земскому Судъ настоящимъ Ивановымъ получено доношеніе о поручении деньгъ Марта 12 объявленіе отъ Прилуцкаго заемную бумагу деньгъ по принадлежности оной № 26 зак № 2231. Затѣмъ рѣшеніе затѣмъ нѣтъ и исполненіе. —
	каго	

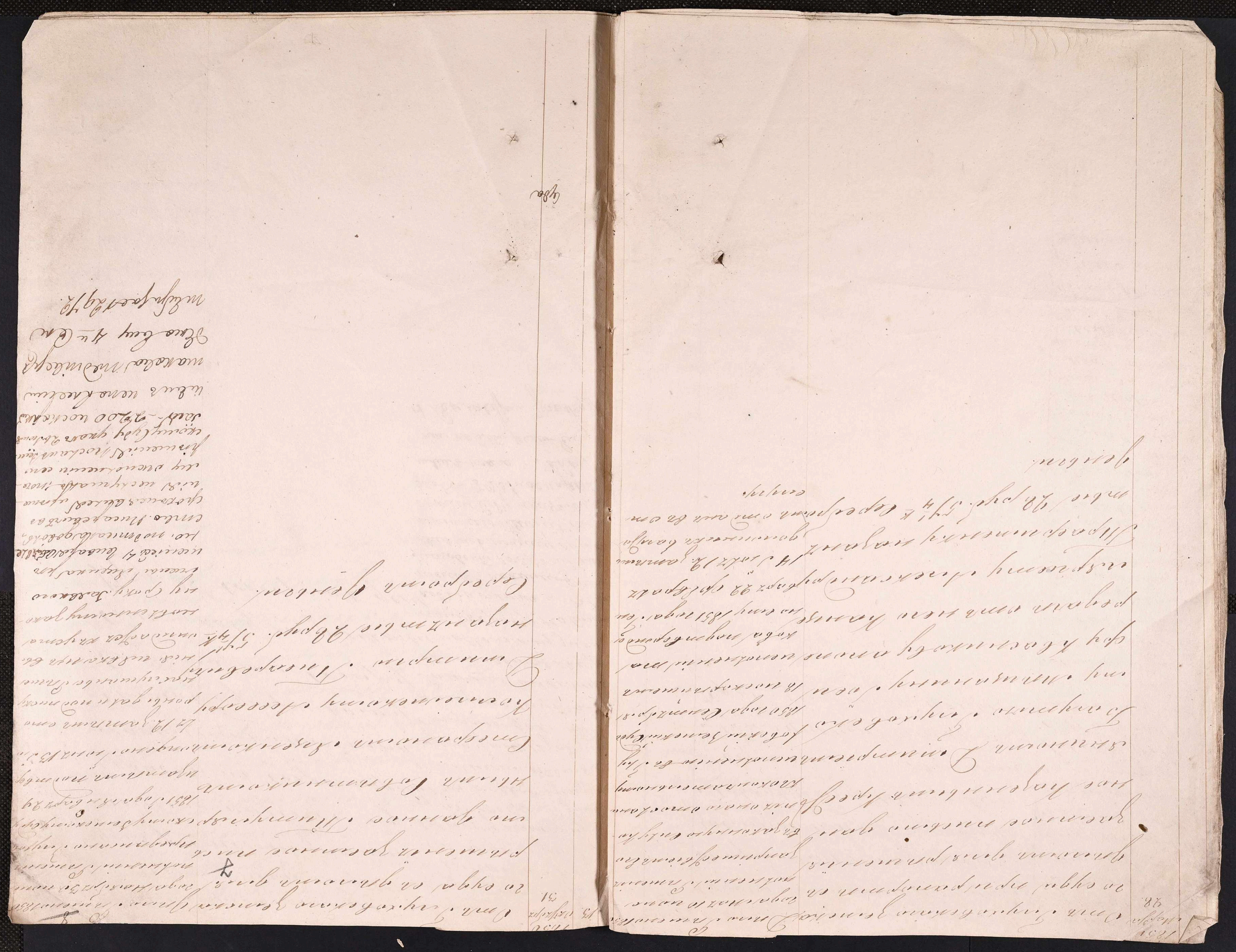

14 1850 Janeiro

Anno d'nosso Jesus Christo de mil
e oitocentos e cincoenta, aos
vinte e quatro dias do mez de
Janeiro, na Igreja Matriz
d'esta villa, perante mim
Escrivão, e testemunhas
abaixo nomeadas e assignadas
compareceu o Illmo Sr. Joaquim
Ignacio Ramalho, Juiz de Fora
d'esta villa, e Conselho
Francisco de Paula Rocha
Lima, Vereador mais velho
em exercicio, por ausencia
dos mais, e Procurador
Geral, Antonio Ferreira
Leite, e Escrivão, Manoel
Ferreira Leite, e Sendo
ahi, e lugar, onde
costumam fazer as
Sessões, Ordinarias
e Extraordinarias
Mandou o Illmo
Presidente, que
se fizesse a
chamada
dos Senhores
Vereadores
Supra
Nomeados
e Sendo
chamados
Não
Compareceram
por
Estarem
Doentes
e
Ausentes
Como
Consta
Por
Certidão
Passada
Pelo
Cirurgião
Mor
Antonio
Ferreira
Leite
e
Por
Ausencia
Dos
Mais
Ao
Que
Tudo
Se
Deu
Fé
e
Por
Ser
Tarde
Se
Não
Fez
Mais
Nada
Para
Que
Se
Fez
Este
Termo
Em
Que
Assignaram
o
Illmo
Presidente
e
Vereador
Que
Se
Achou
Presente
Eu
Manoel
Ferreira
Leite
Escrivão
o
Fiz
escrever
e
Assignei

Joaquim Ignacio Ramalho
Francisco de Paula Rocha Lima
Manoel Ferreira Leite

15 Fevereiro 1850

Aos quinze dias do mez
de Fevereiro, na Igreja Matriz
d'esta villa, perante mim
Escrivão, e testemunhas
abaixo nomeadas e assignadas
compareceu o Illmo Sr. Joaquim
Ignacio Ramalho, Juiz de Fora
d'esta villa, e Conselho
Francisco de Paula Rocha
Lima, Vereador mais velho
em exercicio, por ausencia
dos mais, e Procurador
Geral, Antonio Ferreira
Leite, e Escrivão, Manoel
Ferreira Leite, e Sendo
ahi, e lugar, onde
costumam fazer as
Sessões, Ordinarias
e Extraordinarias
Mandou o Illmo
Presidente, que
se fizesse a
chamada
dos Senhores
Vereadores
Supra
Nomeados
e Sendo
chamados
Não
Compareceram
por
Estarem
Doentes
e
Ausentes
Como
Consta
Por
Certidão
Passada
Pelo
Cirurgião
Mor
Antonio
Ferreira
Leite
e
Por
Ausencia
Dos
Mais
Ao
Que
Tudo
Se
Deu
Fé
e
Por
Ser
Tarde
Se
Não
Fez
Mais
Nada
Para
Que
Se
Fez
Este
Termo
Em
Que
Assignaram
o
Illmo
Presidente
e
Vereador
Que
Se
Achou
Presente
Eu
Manoel
Ferreira
Leite
Escrivão
o
Fiz
escrever
e
Assignei

Joaquim Ignacio Ramalho
Francisco de Paula Rocha Lima

Февраля 6

отъ казачки Анны Ануфриевой при объявленіи заемное письмо отъ раз смотренія выданнаго ею дворянина одолженнаго Коллежскимъ Асессоромъ Федоромъ Ивановичемъ Денисовымъ данное имъ Денисовичемъ изъ заемныхъ 100 руб. серебромъ деньгами

Заемное письмо трансферта № числится документовъ вакаженной Кладовой дѣла по Рѣшенію 7 Августа 1851 года № 1481 въ сторонѣ тредуда Лукаціи сдѣлано надписаніе, исчисленіи со ассигнацій денегъ приняли 16 октября тысячи рубл 6143½ ассигнаціями Ленскому уѣздному суду, подтверждено отмѣтка декабря 7. 1854 года января 31. февраля 25 числа 3,110 Выписанные изъ Публикаціонныхъ денегъ, представлено оригинальное Публикаціи Черниговскому Губернскому правленію и Вятскимъ Типографіямъ 6 ноября 1852 года на срокъ таковаго выдачи и по истеченіи оставшіе неистребованными. —

17. 1851 Февр 23.

Отъ Лазаровской дворянской опеки о данномъ для рѣшенія на основаніи письменномъ дворянинъ Губернскимъ Секретарямъ Бороненомъ сентъ Адамовичемъ Ковленскому Совѣтнику Статскому Луенку на имя 15 руб. серебромъ деньги.

9

Запросить Ковленскаго Дворянскаго Рѣшено 30 Января 1852 года исполненнаго дѣла Лазаровскаго дворянина Адамовича Ковленскаго Дворянскаго Опекунскаго распоряженія — двинувъ сторонъ на основаніи рѣшенія собственно здѣшней сохранской полиціи февраля 553. получена подписка Должника Адамовича и опекуновъ надъ имѣніемъ. Луенковъ Дворянинъ Лазаревскаго и Губернскаго февраля 25 объявили чтобы срокъ февраля на 28 число. Заемного въ срокъ выполненіи сего рѣшенія сообщено здѣшней городской полиціи Ноября 26 за № 2260. и напечатано Вятскаго Ст. № 2758

1852 года февраля 1 дня. При свидетельствах в Глуховском уездном суде сей книги оказалось: что в январе месяцу от остаточных от 1851 года в приходе записных писем восемнадцать суммою Два тысячи рублей тридцать три и три четыре копеек в приходе и расходе ничего новаго не прибыло. Но обстоятельство в расходе тому самое, что и в книге сей ненайдено. — Заседатель Петр Сурженко

Заседатель Василий Марбуто

Депутат Ермилов

Смиренко

Исправляющий Должность Уездного Стряпчаго

Ермилов

Секретарь Ермилов

1852 года Марта 3 дня при свидетельствах в Глуховском уездном суде сей книги оказалось что в Феврале месяцу в остаточных от 1851 года в приходе записных писем Восемнадцать суммою Два тысячи рублей Тридцать три и три четыре копеек в приходе и расходе Ермолаево в остаточных на Марту месяцу тоже самое. Но обстоятельство что в книге сей ненайдено. — Судья Кистяковский

Заседатель Петр Сурженко

Заседатель Марбуто

Депутат Смиленко

Заседатель Стряпчий Поповский

Секретарь Ермилов

18 Марта 1852. 20. Отъ Глуховскаго Земскаго суда в ордонансе дворянке Анне Домовой Галинае по данное Государственной крестьянкою Цыганковою Дворянину Павлу Семенову сыну Палапатьскому 50 руб. серебр. деньги. Было это сходно прошению поданному Дворянином Голиковским 20 Апреля 1852 года зачитано исполнительным.

10

1852 года Апреля 7 дня при свидетельствах в Глуховском уездном суде сей книги оказалось: что к марту месяцу в остаточных от 1851 года записных писем восемнадцать суммою двух тысячи рублей тридцать три и три четыре копеек в приходе и расходе в Марту месяцу вступило одно записное письмо в ~~[illegible]~~ десять рублей в расходе нетьмо всего к Апрелю месяцу в остатках записных писем девятнадцать суммою двух тысячи пять десять рублей тридцать три и три четыре копеек что и в книге сей ненайдено. — Судья Кистяковский

Заседатель Петр Сурженко

Заседатель Марбуто

Депутат Ермилов

Смиленко

Уездный Стряпчий Поповский

скр

Секретарь Ермилов

1852 28 Апреля	От Глуховского земского суда о домовладениях в домовой книге данного Казенным поселянином Василием Цигановым Коллежскому Ассессору Емельяну Ивановичу в 26 руб. 14 коп. серебром.	Сохранная росписка Архив документов в Казенной Палате, выдана из оного Глуховскому земскому суду 8 Августа за № 2669, которое вторично в 19 Сентябре и 24 Октябре сего лета, могло лишь неудовлетворительно, и потому постановлено 29 Декабря постановление рекламировать за Литавро и вновь лишь в 26	

1852 года Мая 1 дня при Глуховском уездном суде сей год и в Апреле месяцу 1851 года казенных писем двух тысячи пятьдесят рублей и три копейки копеек в Апреле месяцу сохранная росписка одна в двадцать шесть рублей пятьдесят копеек в расходе одно казенное в пять десять рублей а всего в Мае месяцу в остатках казенных писем восемьдесят сохранная росписка одна суммою двух тысячи двадцать шесть рублей сорок копеек и три копейки копеек что и объявить должно присем свидетельствуя непричастности в книгах сей земской

Верно.

Заседатель Иван Гурьев

Заседатель Василий Чередов

Исполнитель Ермилов Ананьев

Городской Апрелевский Голова

Секретарь Сергей

ЗАВІРЕНИЙ ПРИМІРНИК

У даній справі пронумеровано 10

десять

"16" 10 2025 р.

Посада

Підпис

ЗАВІРЕНИЙ ПРИМІРНИК

У даній справі пронумеровано 10

десять

"16" 10 2025 р.

Посада

Підпис