Глуховский Петро-Павловский монастырь.
г. Глухов, Глуховского уезда,
Черниговской губернии.

Сообщение Глуховского
Уездного Суда в Глухов-
ский Петропавловский
монастырь о выписке сведений
Количества населения,
скота и посева в.

Начато 28 марта 1785 года
окончено 2 Апреля 1785 года

Сумской областной
Государственный архив МВД
Фонд № 626.
Опись № 1
Архивный № 3.

На 15 листах.

Из Стародубского уезднаго земскаго суда

Стародубскому петропавловскому монастырю

Соотвѣтствие

Уезднаго земскаго суда по указу новаго родственного его Высокопревосходительства Сенатскаго правленія состоявшагося повелѣнію Его Сиятельства Генерал Фельдмаршала сенаторъ кавалеръ ордена Александра, графъ Петра Александровича Румянцова Задунайскаго приказано приговоръ фрунтовъ форпостъ монастырю для сохраненія противу оной Вѣдомости отнять лѣсу обоего пола душъ лошадей рогатого скота, оленъ, отослать лѣсъ Дрофинской, равно лѣса тамъже подъ лѣтъ „1784„ противъ „783„ года лѣсъ вскоре форпостъ тотчасъ до монастыря всѣ вдоль Вѣдомости неприлежно; для того вышеписанъ земскаго суда опредѣлено послать Стародубскому петропавловскому монастырю сей сообщеніе; тотчасъ дабы оного вышезначащаяся Вѣдомость приказана была всѣ в недѣлю нынѣ сего марта на „31„ число по экспедиціи оной через нарочнаго вдоль знаменитаго Сенатскаго правленія лѣтъ недѣльнаго; „1785„ года марта „29„ дня

Заѣзжаго Дворянина Иванъ Ивановичъ

Заѣзжаго Дворянина Яковъ Ивановичъ

Секретарь Иванъ Ивановичъ

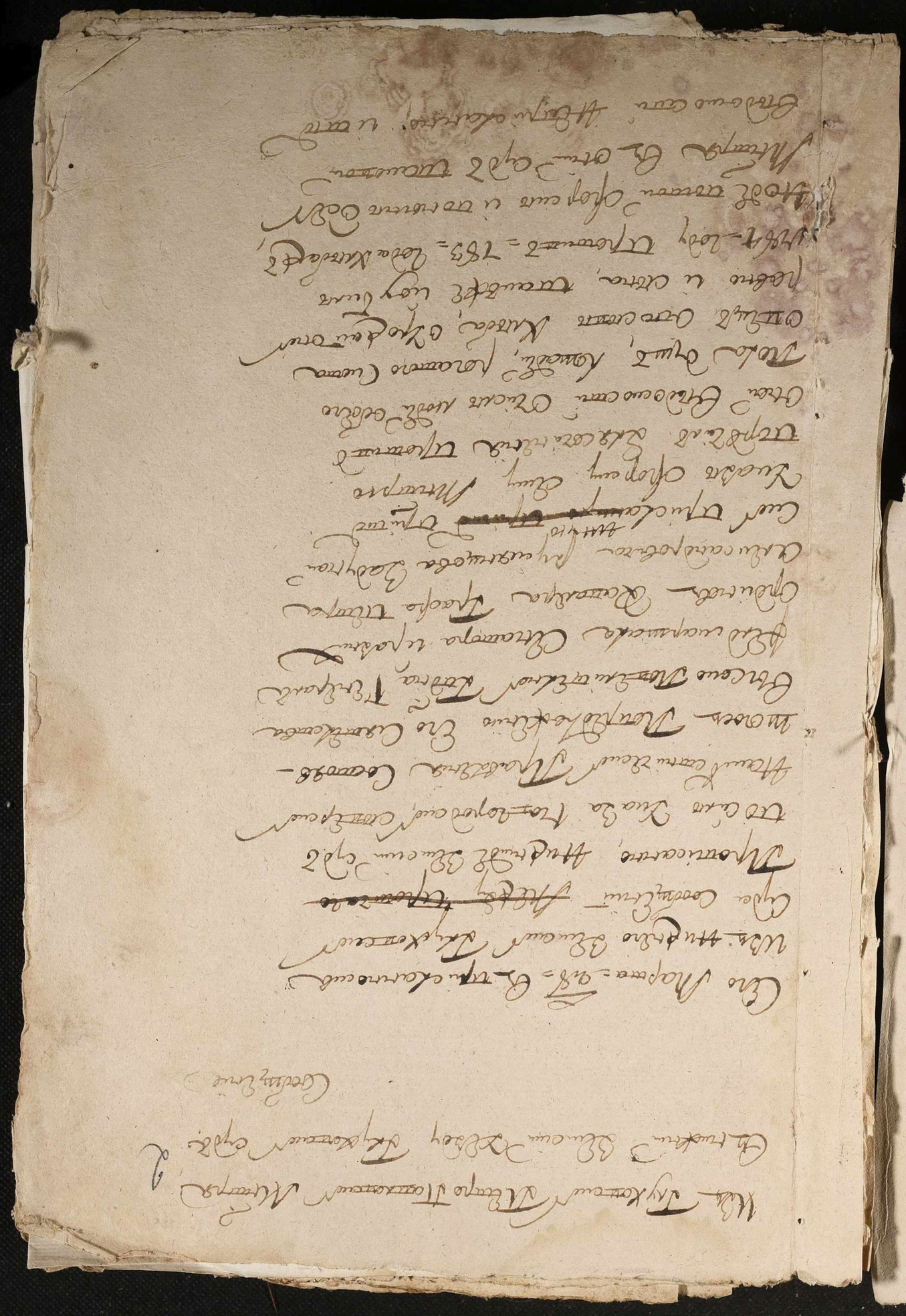

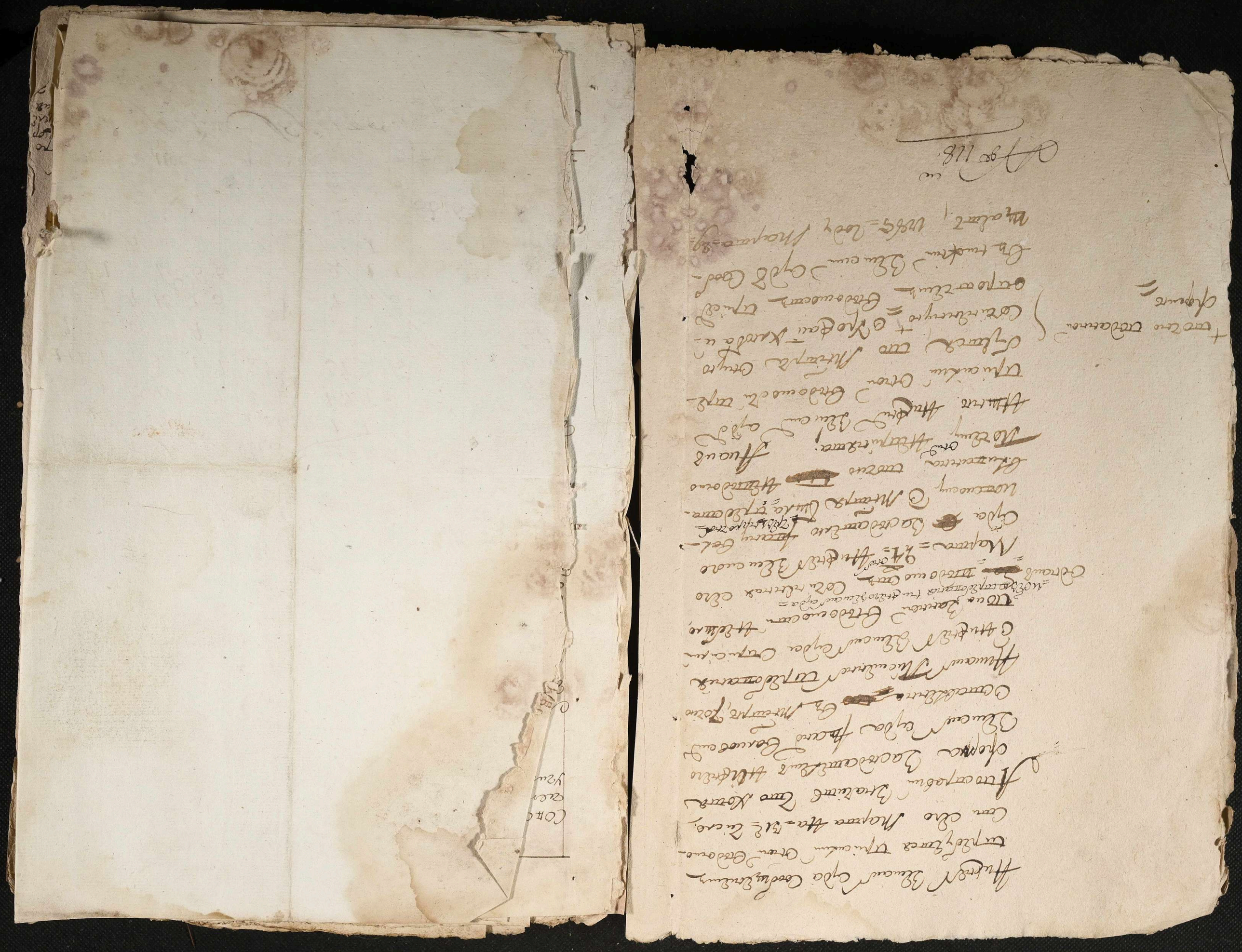

Вѣдомость сонсего Владѣнія Туховскаго аптекарскаго Уезда 1785 года марта — 15 — дня	Число обоего полу дей	Число рогатого скота	Сколько въ 1784 году въ поставлено было зерна			Стого насеяно	Вымолочено			Затвержено молочно протяжно 783 года зерна на Уезд			Сколько нынѣ сей годъ Уезд потреблено въ пищу			Сколько на личности Уезд потреблено			Сколько наношено	Сколько убыло противъ 783 года
			четверти	четверики	гарнцы	Копны	четверти	четверики	гарнцы	четверти	четверики	гарнцы	четверти	четверики	гарнцы	четверти	четверики	гарнцы	Копны	Копны
Мужей мужескаго пола взрослыхъ	794	—																		
Женскаго пола взрослыхъ	791	—																		
Малолѣтнихъ отъ 1 лѣтъ до дѣтей																				
мужескаго пола	278	—																		
женскаго пола	175	—																		
отъ году до четырехъ лѣтъ мужескаго пола	72	—																		
женскаго пола	112	—																		
Посогинскій религіонныхъ сиаговъ умершихъ мужескаго пола всего	104	—																		
женскаго пола всего	79	—																		
Лошадей	—	510																		
Рогатого скота	—	303																		
Овецъ	—	1120																		
Коз	—	247																		
Жита			444	3	—	427	1742	2	6	639	—	—	431	3	6	257	5	2	—	—
Пшеницы			2	3	—	30	10	5	—	4	—	—	1	1	4	1	7	—		
Гречки			288	1	1	345	555	1	5	422	4	7	—	—	—	159	4	3	—	—
Овса			71	2	2	50	142	7	4	95	1	7	—	—	—	37	2	5		
Ячменю			—	2	—	4	1	—	—	—	4	—	—	—	—	—	—	—	—	—
Гороху			18	—	—	—	28	1	4	13	7	3	—	—	—	7	2	3	—	—
Сѣмя конопляного			19	7	4	—	20	7	—	15	6	6	—	—	—	2	1	1		
Сѣмя Ильяного			1	—	3	—	1	2	3	—	—	—	—	—	—	—	1	—		
Сѣна									—	—	—	—	—	—	—	137	1		8676	2445
Итого обоего скота душъ	—	2220.	2180	845	3	2			—	—	—	—	—	—	—	—	—	—		
Изъ Ерши обоего скота душъ	—	183.							—	—	—	—	—	—	—	603	—	6		
							2	3	7	1191	—	7	432	5	2	603	—	6	8676	2445

Итого

Вѣдомости подписавъ

Земскій Исправникъ Ерихонъ

Ратманы Безродный Ерій

Сборщики Туховскій

Крестьяне Гаврилов.

въ деревнѣ Сернеевѣ имѣется общественного наемного хлѣба четверти
тридцать всего банщаховъ имѣется
хлѣба четверти тридцать въ деревнѣ
мацковѣ имѣется хлѣба четверти
семнацать въ селѣ холоторовѣ за всей
года розданъ налогъ а въ наемности
не имѣется

~~Въ селѣ Покровскомъ~~ — 42 — четверти одна = 1 =
~~Въ селѣ Ивановскомъ~~ хлѣбъ.
~~Въ Ерастовѣ~~ хлѣбъ ~~нѣтъ~~
~~Въ Гудищевѣ~~ — 18 = четв.

Въ общественномъ магазинѣ собранного хлѣба въ наличности исходится = =

~~Итого~~ ~~Сосѣдъ~~ ~~Сладкой~~ ~~Мотрасий~~ ~~Въ наличности~~
исходится хлѣба четверти = 137 = ~~мѣрокъ~~ ~~обыкновенно~~
~~Такимъ~~ ~~Всего~~ хлѣба ~~постороннія~~ ~~часть~~ = ~~получ~~
~~Сверхъ~~ ~~Всего~~
~~Причитается~~ ~~Зерно~~ хлѣба.

Въ правленіе Флуховскаго Петроградскаго
ловецкого синтврка,

Рапорт

№ 70 =

Камовя диною, Ѳиолигістов подрядчик
синтврскій мужіска и женска пола
взрослыхъ, такожъ помаленькіи
и младенцы числомъ сочинетъ новой
ревизіи, и оубылыхъ Рекрутскій случай
мужеска и женска пола людей,
такожъ ограбленно или украдено
скотъ дорогостоечетъ, за симъ на
лицо нынечь правленіе при
какъ и прежде = Ѳиісъ гололовановскій
шкиперскій Ниткинъ сочинетъ
оные приметъ Правленіе Ту
ловецкого Петроградскаго
синтврка приметъ Арсентьевъ
Мартъ 1789 года марта 15 дня

Рапорт шабунинскій

въ Канцелярію Мозенскій Посадскій
Сына Восьмерной Ревизской Вѣдомости
Неимая Остающагося для того Вышнаго
Земскомъ Сына Отрѣшомнаго Посадскаго и
Посмадися Отмѣнителнымъ Обратно
Присланной Вѣдомости Сумъ дабы
Благоволилъ Мостаскъ исправить оную
Вѣдомость Сталовилъ Примѣчаніемъ
и Присмалъ въ Сумъ Предъющаго Апрѣля
на № сысло 1799 года Марта 31 дня
Ивъ Ратъ Ивановичъ Ѳиісъ

Вѣдомости Сурстсуда Ивановичъ Ѳиісъ

Писалъ Василій Ивановичъ

1799 годъ Апрѣля 1 дня

1198 Mahamale Sequela Inventario etc. 6

Co Inventario Testamentario da Mesma

Nº 77 Co Augusto

Illustrissimo Domino Augustino Pantfelatante
de Vila Franca Domino Matamatta de
Coimbra et Ditta Civitate Toua Magne
Curie Magistro Potestate Ditto
Ciuitatis Portuale Pro Ditto Rege
Gaspar Boaz Hieronymo Thomas Gatte
Domi eius Procuratori Thomas Ano Rabinato
Tabellionis Ditta Hereditate Mihi Ioan Gaitha
Magistri Ditta Mihi Ogni Habitu
Iuratus Testamentum Emptum Mihi Ratificatum
Illustrissimi Ex Hieronymo Filio Ipsius Testatoris
Mihi Iuraturo Ante me Omnes Presentes
Testes Ad Hoc Vocatos Ut Ipse Testator Dixit
Ipsum Testamentum Fecisse Et Ipsum Ex Mea
Scientia Scribi Fecisse Et Ipsum Ex Mea Scientia
Ipsum Testamentum Fecisse Et Ipsum Ex Mea Scientia
Ipsum Testamentum Fecisse Et Ipsum Ex Mea Scientia

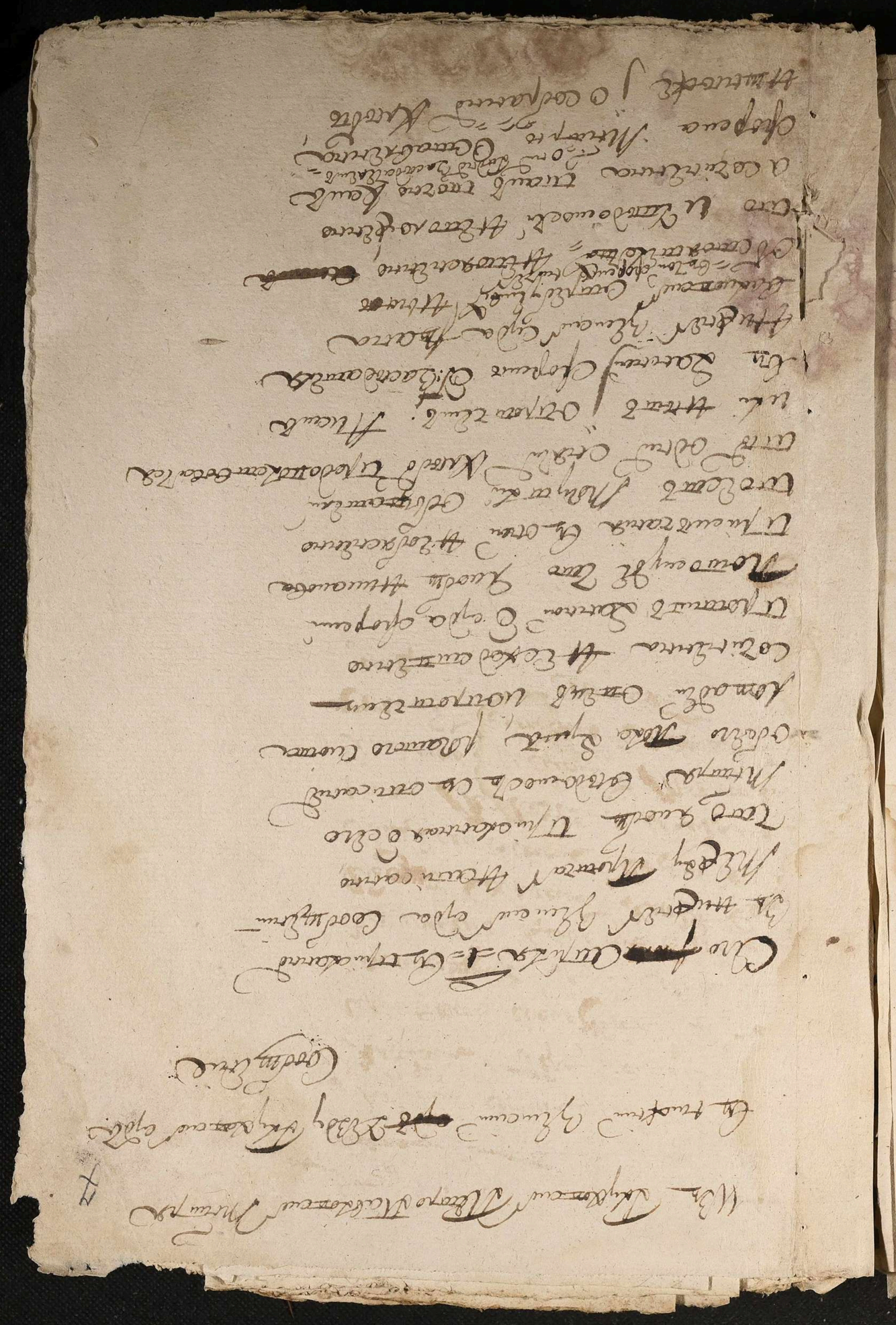

Въ Деревни Черневі Людей Дворных	Число людей	Число большого рогатого скота	Сколько 784 года осталось было зерна			Сколько на что	Высеяно			Затевъ сколько прошлаго 783 года зерна въ посѣвъ было			Сколько какой годъ употреблено въ посѣвъ			Сколько на мѣлкости или куда употреблено			Стена сколько	Сколько въ убыли прошлаго 783 года
			четверти	четверики	гарнцы	Ложки	четверти	четверики	гарнцы	четверти	четверики	гарнцы	четверти	четверики	гарнцы	четверти	четверики	гарнцы	Ветхи	Ложки
Мужеска пола	68	—																		
Женска пола	64	—																		
Малолѣтныхъ																				
Отъ 4 лѣтъ до 9-ти лѣтъ																				
Мужеска пола	24	—																		
Женска пола	10	—																		
Отъ годъ до 4 лѣтъ																				
Мужеска пола	28	—																		
Женска пола	7	—																		
Умершихъ мужеска пола	9	—																		
Умершихъ женска пола	3	—																		
Лошадей	—	58																		
Рогатого скота	—	43																		
Овецъ	—	104																		
Козъ	—	16																		
Ржи	—	—	49	1	—	333	55	2	—	126	6	—	48	3	—					
Пшеницы	—	—	00	—	—	—	—	—	—	—	—	—	—	—	—					
Гречи	—	—	32	7	—	119	4	—	7	29	6	—	—	—	—					
Овса	—	—	7	6	—	49	—	7	7	11	2	1	—	—	—					
Ячменю	—	—	00	—	—	—	—	—	—	—	—	—	—	—	—					
Гороху	—	—	—	3	—	6	—	—	6	1	3	2	—	—	—					
Стоги Конопляного	—	—	1	2	—	9	—	1	1	2	—	7	—	—	—					
Стоги льняного	—	—	00	—	—	—	—	—	—	—	—	—	—	—	—					
Стена Ложенъ	—	—	—	—	—	—	—	—	—	—	—	—	—	—	—	нѣтъ		750.	182.	

Приходерской Бу дицы Ахъ

| | Число людей | Число скотъ | Сколько всего 1784 году высеяно зерна | Сколько всего 1784 году высеяно | Сколько всего 1784 году зерна вывезено | Сколько всего 1784 году зерна вывезено | Сколько всего 1784 году зерна вывезено

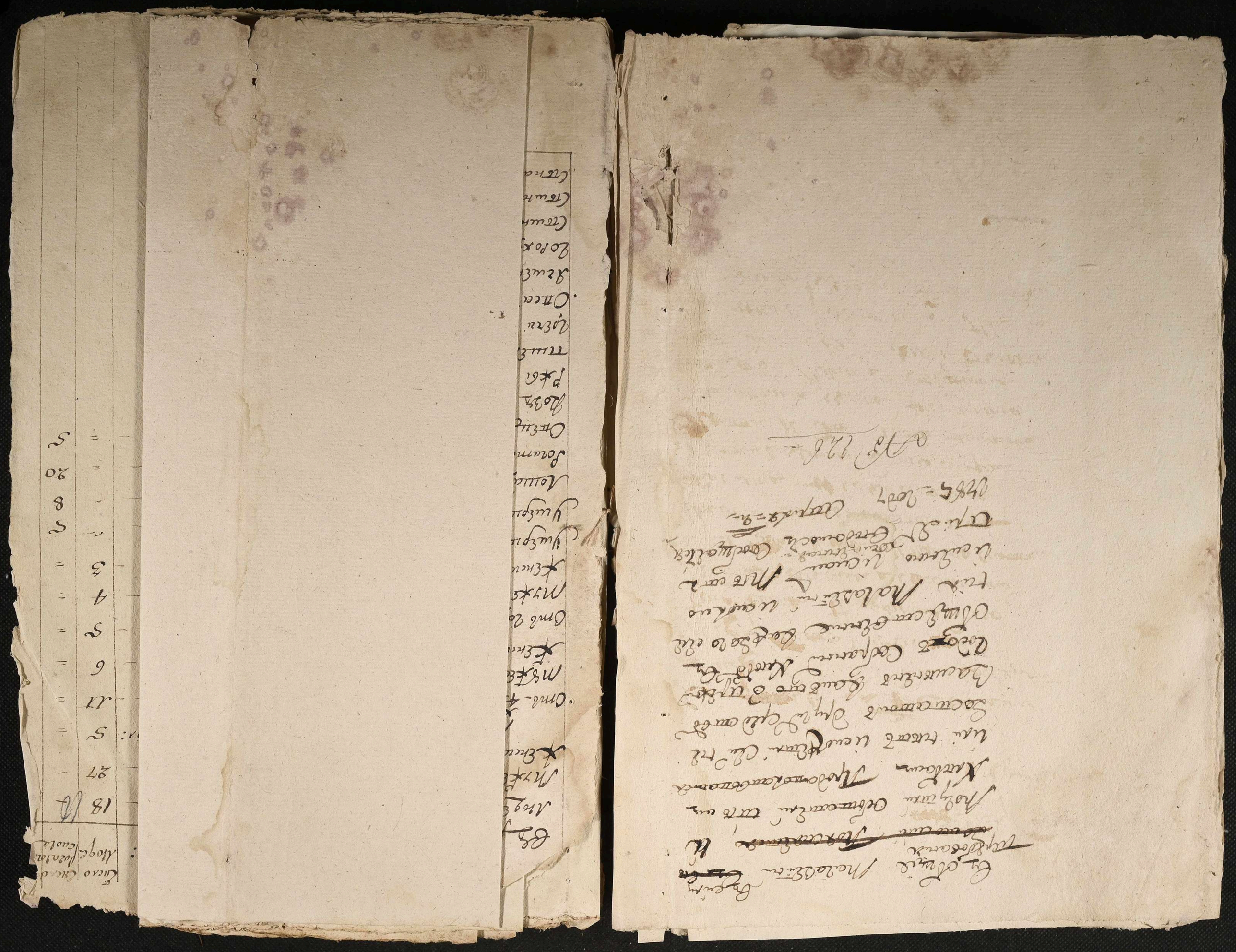

Арнеслободцы подростанеты:	Число Мужск.	Число рогатаго скота
Мужск. муж: пол: II взрослых — —	18	10
Женска пола II взрослых — — —	27	—
Малолет: от 4 лет до 9 = муж. пол:	5	=
Женска пола — — — — —	11	=
От 4 годъ до 4 лет: муж. пол: — —	6	=
Женска пола — — — — —	5	=
Порепизин умершых муж. пол: — —	4	=
Женска пола — — — — —	3	=
Лошадей — — — —	—	5
Рогатаго скота — — — —	—	8
Овецъ — — — — — —	=	20
Коза — — — — — — —	=	5

Тяселъ Хозяи	Число людей	Число рогатого площади рогатого скота	Было всего 2024 года Было Ветъ			Стого наха то	Было лоскено			Затъ всего 1783 года Ветъ былъ			Сколько отъ сей 2024 в употреблено			Сколько въ наличности осталъ въ употреблено			Сколько наоставлено	Сколько въ убылъ противъ 1783-2024
			Четверти	Четверики	Гарцы	Хотинъ	Четверти	Четверики	Гарцы	Четверти	Четверики	Гарцы	Четверти	Четверики	Гарцы	Четверти	Четверики	Гарцы	Хотинъ	Хотинъ
муж. пола взрослыхъ	137																			
женска пол. взрослыхъ	142																			
отъ 4 лѣтъ до дѣтъ мало: муж. полу —	32																			
женска полу — —	24																			
отъ 20 до 4 лѣтъ муж.	19																			
женска пола — —	23																			
Лорстящи умершихъ муж.	17																			
женска пола тамо —	16																			
лошадей — — =		177																		
рогатого скота — — =		56																		
овецъ — — — =		255																		
козъ — — — — =		86																		
ржица — —	"	"	80	"	"	912	434	2	=	130	6	=	82	7	"	48	3	-		
пшеницъ — —	"	"	2	"	"	24	8	3	=	3	2	=	"	6	4	=	7	=		
гречи — —	"	"	60	"	"	818	168	2	=	94	=	=	"	"	"	41	7	"		
ячменъ — —	"	"	"	2	-	4	1	"	"	=	4	=	"	"	"	"	"	"		
~~горох~~ овса — —	"	"	17	1	"	99	36	"	"	13	=	=	"	"	"	17	"	"		
горох — —	"	"	4	-	7	-	8	7	"	"	"	"	"	"	"	2	6	3		
сѣна коропладного —	"	"	6	2	1	"	6	1	"	"	"	"	"	"	"		1	3		
мѣрь дерна — —	"	"	"	5	3	"	"	5	7	"	"	"	"	"	"	"	1	-		
сѣна хотенъ —	"	"	"	"	"	"	"	"	"	"	"	"	"	"	"	"	"	"	1325	446

Содержание Ведомости	Число людей	Число рогатого скота лошадей	Сколько в 1784 году посеяно хлеба			Сколько нажато	Сколько молочено			Сколько запасено прошлых 1783 года зернуных хлебов			Сколько пашни в 1784 году работано вчистой			Сколько в пашности или кругу угодья			Сколько сена пашенного	Сколько всего пашенного 1783 г.
			четверти	четверики	Гарнцы	четверти	четверти	четверики	гарнцы	четверти	четверики	гарнцы	четверти	четверики	гарнцы	четверти	четверики	гарнцы	копны	копны
Мужеска пола взрослых —	87																			
Женска полу взрослых —	69																			
Малолетних																				
Отстарше лет до десяти мужска пола —	11																			
Женска полу — — —	9																			
Году до четырех лет мужска —	6																			
Женска пола — — — —	10																			
Умерших мужска полу всего —	11																			
Умерших женска полу всего —	8																			
Лошадей — — — — — —		22																		
Рогатого скота — — — — —		11																		
Овец — — — — —		36																		
Коз — — — — —		21																		
Ржи — — — — — —	—	—	23	1	—	170	85	—	—	164	—	226	—	9	—	—				
Гречи — — — — — —	—	—	5	7	—	68	8	1	—	3	6	—								
Овса нет																				
Гороху нет																				
Сена поконного — —	—	—	1	6	—	—	1	—	2	—	76									
Сену зверина нет — —																				
Сена пашенного копен	—	—	—	—	—	—	—	—	—	—	—	—	—	—	—	—	—	—	235	85

12

Старостина	Число людей	Число рогатого скота	Сколько в 1784 году посеяно было зерна			Сколько с того пашня	Сколько молочного			Застрахов сколько по прошлому 1783 году			Сколько Высочайше утверждено			Сколько в наличности или пудов было			Сдача сколько Машинно	Сколько срубили прошлого 1783 году
			Четверик	Четверик	Чарок	Копеек	Четверик	Четверик	Чарок	Четверик	Четверик	Чарок	Четверик	Четверик	Чарок	Четверик	Четверик	Чарок	Копеек	Копеек
Мужск. пол: II взрослых	66	-																		
Женск: пол: II взросл.	56	-																		
Малолетн: 1 4 лет																				
до 9 мужск: пол:	22	-																		
Женска пол:	22	-																		
от 1 в годов до 4																				
мужск: пол:	12																			
Женска пол:	7																			
Померших умершых																				
мужск: пол: всего	6																			
Жен: пол: всего	2																			
Лошадей	—	32																		
рогатого скота	"	27																		
Овец	"	83																		
Коз	"	8																		
Жита	"	"	31	4	"	270	129	4	"	40	7	"	30	3	"	17	"	"		
Гречи	"	"	24	5	"	300	72	2	"	43	1	"	"	"	"	7	1	"		
Овса	"	"	5	5	"	85	33	4	"	12	3	"	"	"	"	"	5	"		
Гороху	"	"	1	4	"	"	1	3	4	"	"	"	"	"	"	"	3	"		
Сена Копенн:	"	"	2	2	"	"	2	2	"	"	"	"	"	"	"	"	4	"		
Льну	"	"	"	"	4	"	"	"	6	"	"	"	"	"	"	"	"	"	475	
Сена Копенн	"	"	"	"	"	"	"	"	"	"	"	"	"	"	"	"	"	"		122

	Число людей	Число рогатого скота и лошадей	Сколько въ 1782 году въ посѣвѣ было зерна			Сколько собрано			Затѣмъ сколько продано въ 783 году зерна въ убытѣ			Сколько на сей годъ употреблено въ посѣвъ			Сколько въ наличности или пуда употреблено			Сколько осталось на потомъ	Сколько въ убытѣ противъ 783 года	
Обретенъ мальчикъ			Четверти	Четверики	Гарнцы	Копны	Четверти	Четверики	Гарнцы	Четверти	Четверики	Гарнцы	Четверти	Четверики	Гарнцы	Четверти	Четверики	Гарнцы	Копны	Копны
Муж: пола взрослыхъ —	49																			
Женска пола взрослыхъ -	59																			
Малолѣтнихъ отъ 4 лѣтъ до 9= мужеска пола — —	19																			
Женска пола — —	18																			
Отъ году до 4 лѣтъ муж:	15																			
Женска пола — —	12																			
Порестцей умершихъ муж пола того — —	5																			
Женска пола того — —	5																			
Лошадей — — —	"	30																		
Рогатого скота — —	"	18																		
Овецъ — — —	"	78																		
Козъ — — —	—	11																		
Ячмя —	"	"	22	4	·	270	127	4	·	331	·	226	·	143	"					
Гречи — —	—	"	12	6	·	171	40	"	-	22	"	"	"	107	"					
Овса — —	"	"	6	7	·	63	17	3	"	13	3	"	"	51	"					
Гороху — —	"	"	1	7	·	"	2	2	2	"	"	"	"	нѣтъ						
Сѣмя конопляного	"	"	1	·	2	·	1	2	2	-	-	-	-	нѣтъ						
Сѣна копенъ	"	—	·	·	·	·	·	·	·	·	·	·	·	·	·	·	·	·	260	85

Всемъ Ганнаяъ Мая 1783	Число людей	Число рогатого скота	Сколько в 1784 годъ посѣвъ было зерна Четверти	Четверти	Гарнцъ	Сколько нажато Копы	Сколько молочено Четверти	Четверти	Гарнцъ	Зато сколько прошлаго 1783 года зерна убыло Четверти	Четверти	Гарнцъ	Сколько на сей годъ употребленно въ посѣвъ Четверти	Четверти	Гарнцъ	Сколько въ наличности или чуда употреблено Четверти	Четверти	Гарнцъ	Стыка сколько убыло противъ минувшаго 1783 года Копы	Копы
Мужска пола въ взрослыхъ	118																			
Женска пола взрослыхъ	120																			
Малолѣтныхъ отъ 1 до 4 лѣтъ																				
до 9 ти муж: пола	34																			
Женска пола	31																			
отъ 9 до 14 лѣтъ																				
Мужска пола	21																			
Женска пола	17																			
умершихъ, прежде сего муж пола	18																			
Женска пола прежде сего	13																			
Лошадей	"	82																		
Скота рогатого	"	59																		
овецъ	—	104																		
Козъ	—	41																		
Жита	"	"	66	1	"	830	353	5	7	106	7	5	73	3	79	5	2			
Гречи	"	"	43	3	5	564	72	2	2	57	7	7	"	"	"	37	1	2		
Овса	"	"	8	7	2	48	14	4	=	6	2	2	"	"	"	нѣтъ				
Гороху	"	"	2	2	5	"	2	5	=	"	"	"	"	"	"	нѣтъ				
Сѣвсия шокотилнаго	"	"	2	"	1	"	2	5	5	"	"	"	"	"	"	нѣтъ				
Льну и Конопли	"	"	"	2	2	"		3	4	"	"	"	"	"	"	нѣтъ				
Сѣна копнами	"	"	"	"	"	"	"	"	"	"	"	"	"	"	"	"	"	"	1046	356

ДЕРЖАВНИЙ АРХІВ СУМСЬКОЇ ОБЛАСТІ

Контрольний лист

Фонд №..... Справа №..... рік .....

Дата перевірки	Кому і куди видана справа	Кількість аркушів	Хто видав справу	Хто перевірив після дослідника
21.08.2000		15	[illegible]	[illegible]
27.03.2003		15	[illegible]	
11.07.				

ЗАВІРЯЮЧИЙ НАПИС

У даній справі пронумеровано 15 (п'ятнадцять)

«31» березня 2025 р.

Посада

Підпис

Вид № 1137. Путивль, вул. Кірова, 40, друкарня з. 1484 т. 10000 1998р