НЕЖИНСКИЙ ФИЛИАЛ
ЧЕРНИГОВСКОГО ОБЛАСТНОГО
ГОСУДАРСТВЕННОГО АРХИВА
ф. № 79 оп. № 1 ед. № 3

Межевая Комиссия
по Глуховскому уезду.

План земель села Лукова.

Ф 623
оп 2

Начато 1878 г.
Окончено 1878
На 1 листу

НЕЖИНСКИЙ ФИЛИАЛ
ЧЕРНИГОВСКОГО ОБЛАСТНОГО
ГОСУДАРСТВЕННОГО АРХИВА
ф. № 79 оп. № 1 ед. № 3

ВЫКОПИРОВКА съ поштрочно нарѣзочнаго плана земель, вымѣренныхъ изъ села Макосы во владѣніе лицъ, поименованныхъ въ экспликаціи. Специальное мѣжевое какого качества въ каждомъ участкѣ земли состоитъ, то значится въ экспликаціи

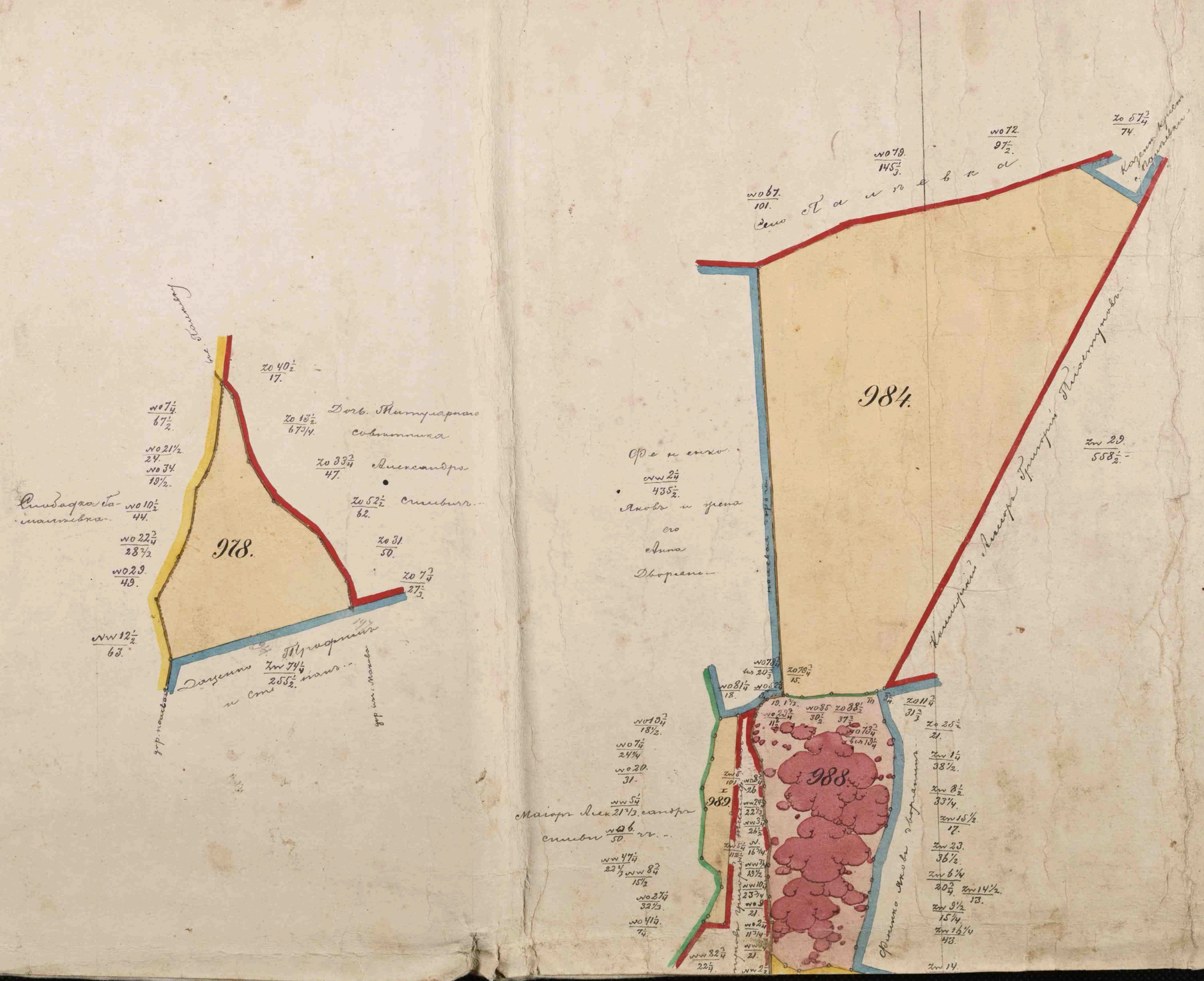
984.
978.
988.
989.
Дорога
Дорога
Дорога

съ поверстно нарѣзочнаго плана земель, вымежеванныхъ изъ дачи Черниговской губерніи, Глуховскаго уѣзда
цъ, поименованныхъ въ экспликаціи. Спеціальное межеваніе произведено въ 1878–9-мъ годахъ.- Сколько же и
асткѣ земли состоитъ, то значится въ экспликаціи сей выкопировки.

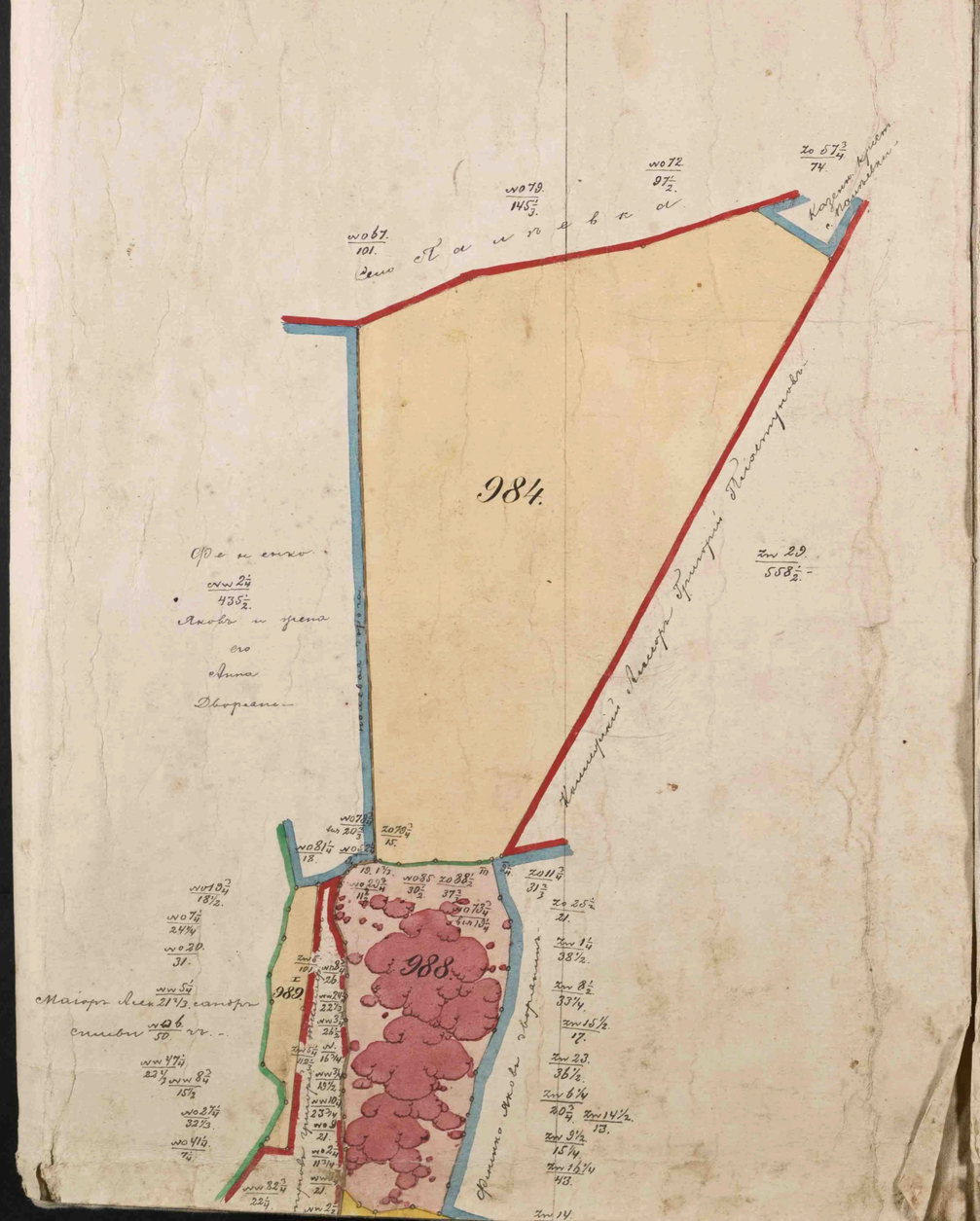

Экспликація

Имя, фамилія и званіе владѣльца.	Сколько имѣется	Подъ селеніемъ и хуторами		Пашни		Лѣса		Выгоны		Сѣнокосы: Въ одномъ надѣлѣ		Въ другомъ надѣлѣ		Въ обоихъ надѣлахъ		Сѣнокосъ: Подъ пашнею		Подъ лѣсомъ и выгономъ		Сѣнокосъ		Выгоръ		Итого удобной		Подъ дорогами и овраги		Подъ полями		Итого неудобной		Всего	
		дес.	саж.	дес.	саж.	дес.	саж.	дес.	саж.	дес.	саж.	дес.	саж.	дес.	саж.	дес.	саж.	дес.	саж.	дес.	саж.	дес.	саж.	дес.	саж.	дес.	саж.	дес.	саж.	дес.	саж.	дес.	саж.
Фененко Николай Михайловичъ Колегскій Регистраторъ (въ единственномъ владѣніи)	1	127.	..	..	22.	1823.	2.	1073																		24.	2036.	..	300			..	300	24.	2336.
		327.			3.	879.																				3.	879.							3.	879.
		35.			1.	1320																				1.	1320		32.				32.	1.	1352.
		664			4.	2148.																				4.	2148.		216.				216.	4.	2364.
	2.	849.								5.	1169			2.	1630											8.	399.							8.	399.
		989.			2.	..																				2.	..							2.	
		757.			5.	-																				5.	..		241.				241.	5.	241.
	23.	672.			25.	485.																				25.	485.		310.				310.	25.	795.
	3.	511.			14.	1410.																				14.	1410.		372.				372.	14.	1782.
		496.			2.	2227.										..	590									2.	2227.		120.				120.	2.	2347.
		1014.	4.	1352.						6.	836.											13.	1157.			11.	438.		700.				700.	11.	1138.
		988.																				13.	1157.			13.	1157.							13.	1157.
Итого			4.	1352.	81.	2292.	2.	1073.		11.	2065.			2.	1630.	..	590.					13.	1157.			117.	5559.	..	2231.			..	2231.	118.	4450.

850.
849.
1014.
Григорий Тимофеевъ
Александръ Смиловъ
Общество казенныхъ крестьянъ с. Маково
Общество казенныхъ крестьянъ
Общество крестьянъ
Общество крестьянъ с. Маково
Общество крестьянъ с. Маково
Общество казенныхъ крестьянъ
Общество крестьянъ
Общество крестьянъ
Общество

Ременко Николай Комсарский Регистратор																									10.	1203.		446.				446.	10.	1649.
	2. 978.			10.	1203.																					240								240	
					240																				50	1830.							50.	1830.
	984.			50.	1830.																															
и Яковъ Михайловы Комсарский									560.	..	..	13.	1293.	29.	89.	10.	2201.	55.	1583.	1.	308.				117.	606.	1.	391.	..	1440.	1.	1831.	119.	37.
	850.	в.	1772.																																	
Секретарь																		4.	1888.			13.	1272.	18.	760.	..	152.				152.	18.	912.
	360.																																			
(въ общемъ владѣніи																						4.	475.	4.	475.	..	216.				216.	4.	691.
	360																																			
																1.	161.							6.	847.	..	542.				542.	6.	1389.
	3. 529.			3.	1767.	1.	1319.																													
																		6.	1182.					6.	1182.		110.				110.	6.	1292.
	330																																			
										16.	120.					..	715.	5.	1815.					22.	250.		125.				125.	22.	375.
	385.																																			
Итого		в.	1772.	65.	..	1.	1319.	-	560.	16.	120.	13.	1293.	29.	89.	12.	677.	72.	1668.	1.	308.	17.	1747.	235.	2353.	1.	1982.	..	1440.	2.	1022.	238.	975.
																								235	2113											
				64	810																				863								237	1885

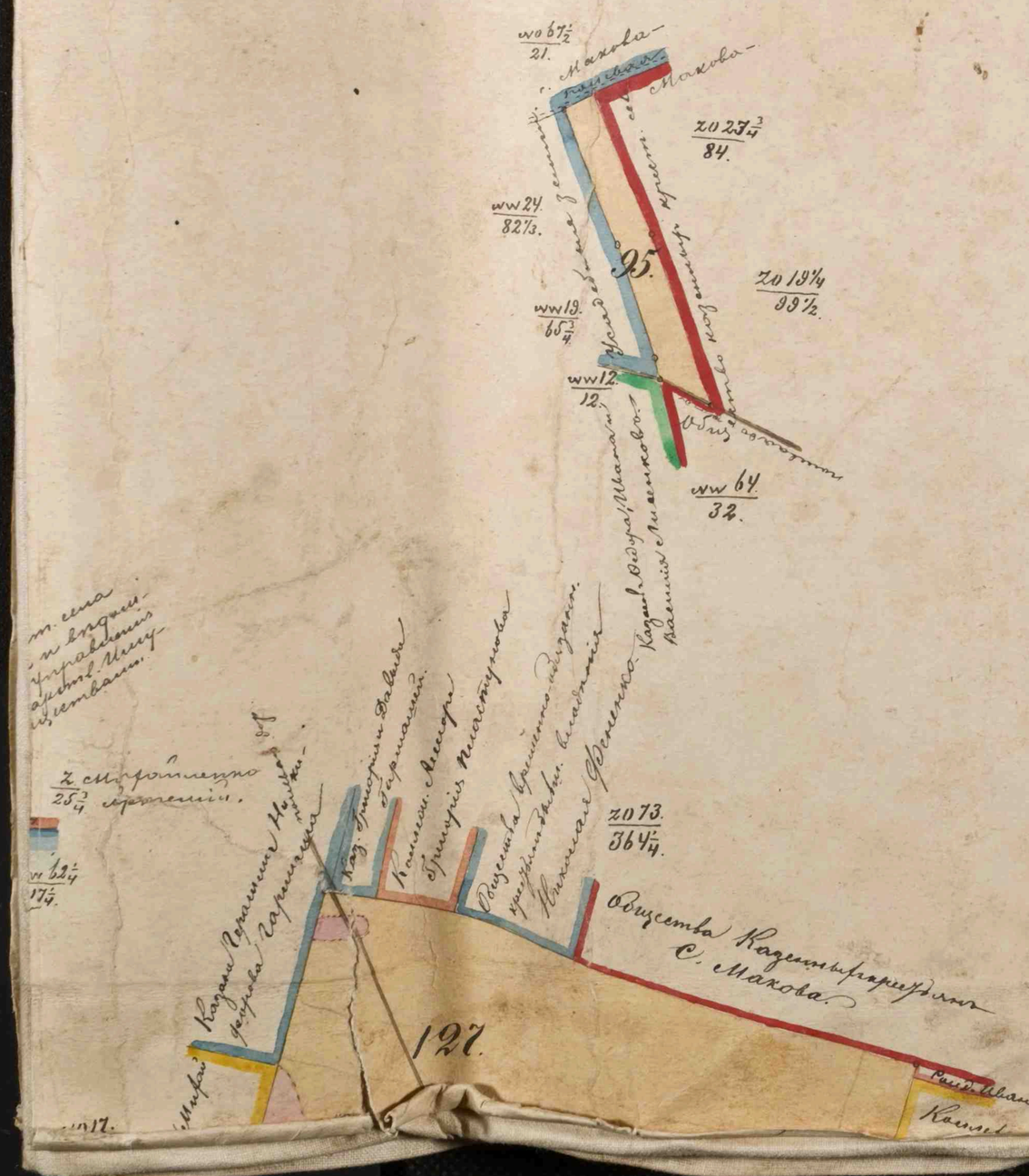

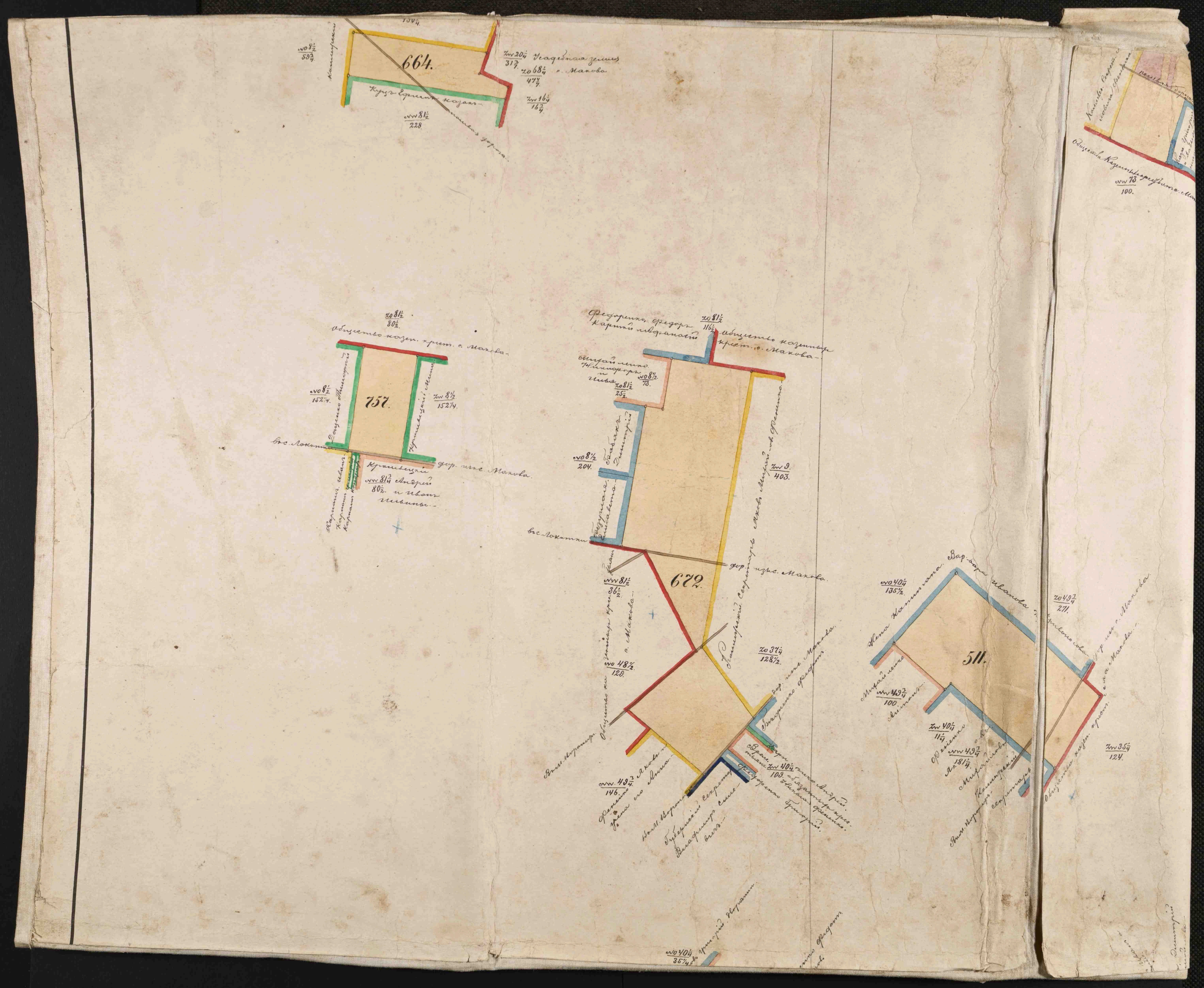
664.
757.
672.
511.
228
317
47
16
16
59
152
152
80
80
204
403
36
128
146
135
100
11
181
109
124
100
Усадебная земля
с. Макова
Общество казен. крест. с. Макова
Общество казенных крест. с. Макова
Кравецкий
Дор. изс. Макова
Дор. изс. Макова
Дор. изс. Макова
Дор. изс. Макова
Общество казен. крест. с. Макова

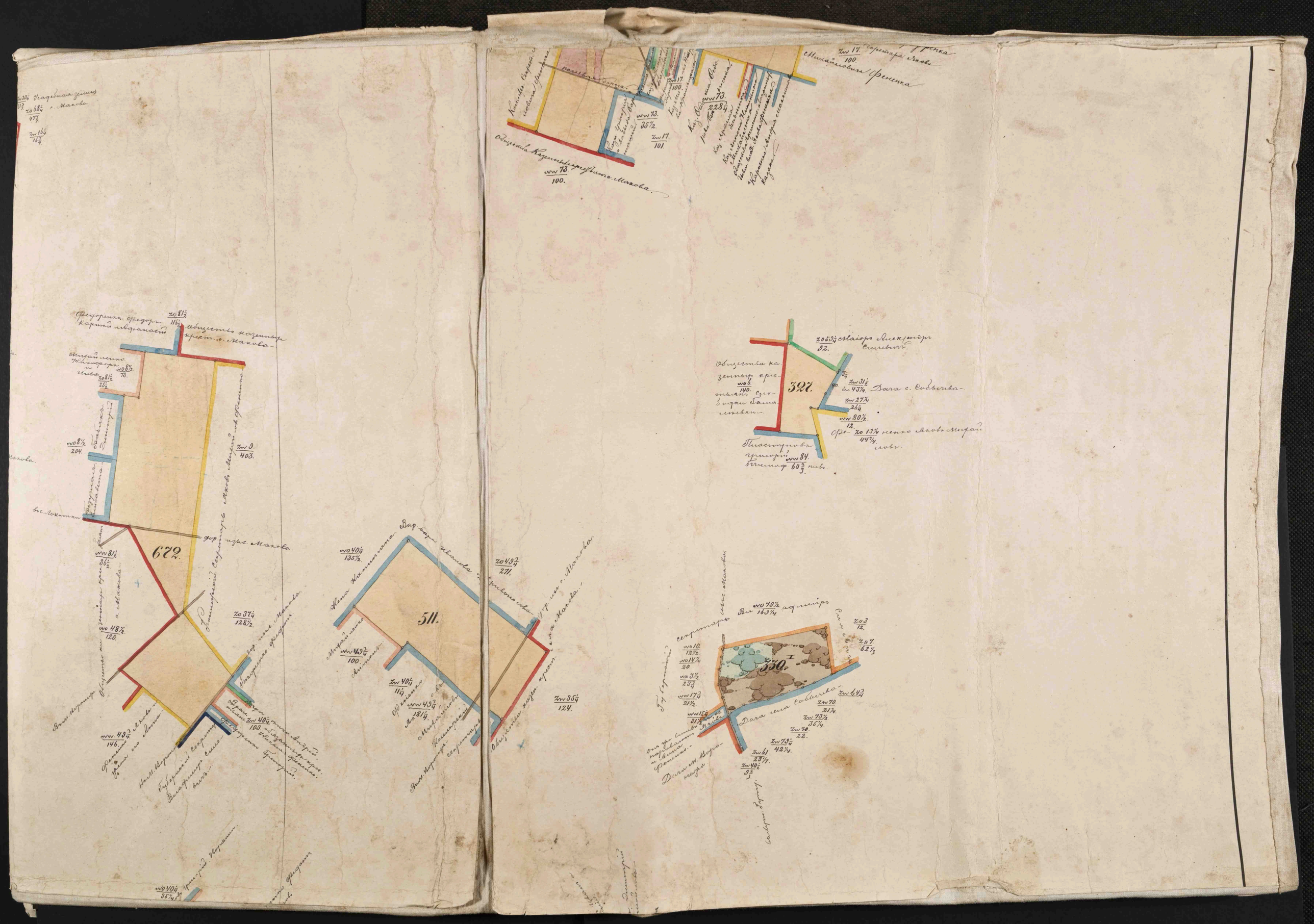
672.
511.
327.
330.
Общества казенных крестьян слободы Балаклеевки
Пластунова Григорий
Дача с. Соловьева
Дача сена Соловьева
Дача сена Воронежа

496.
522
385.
Масштабъ:
въ англійскомъ дюймѣ
100 саж.

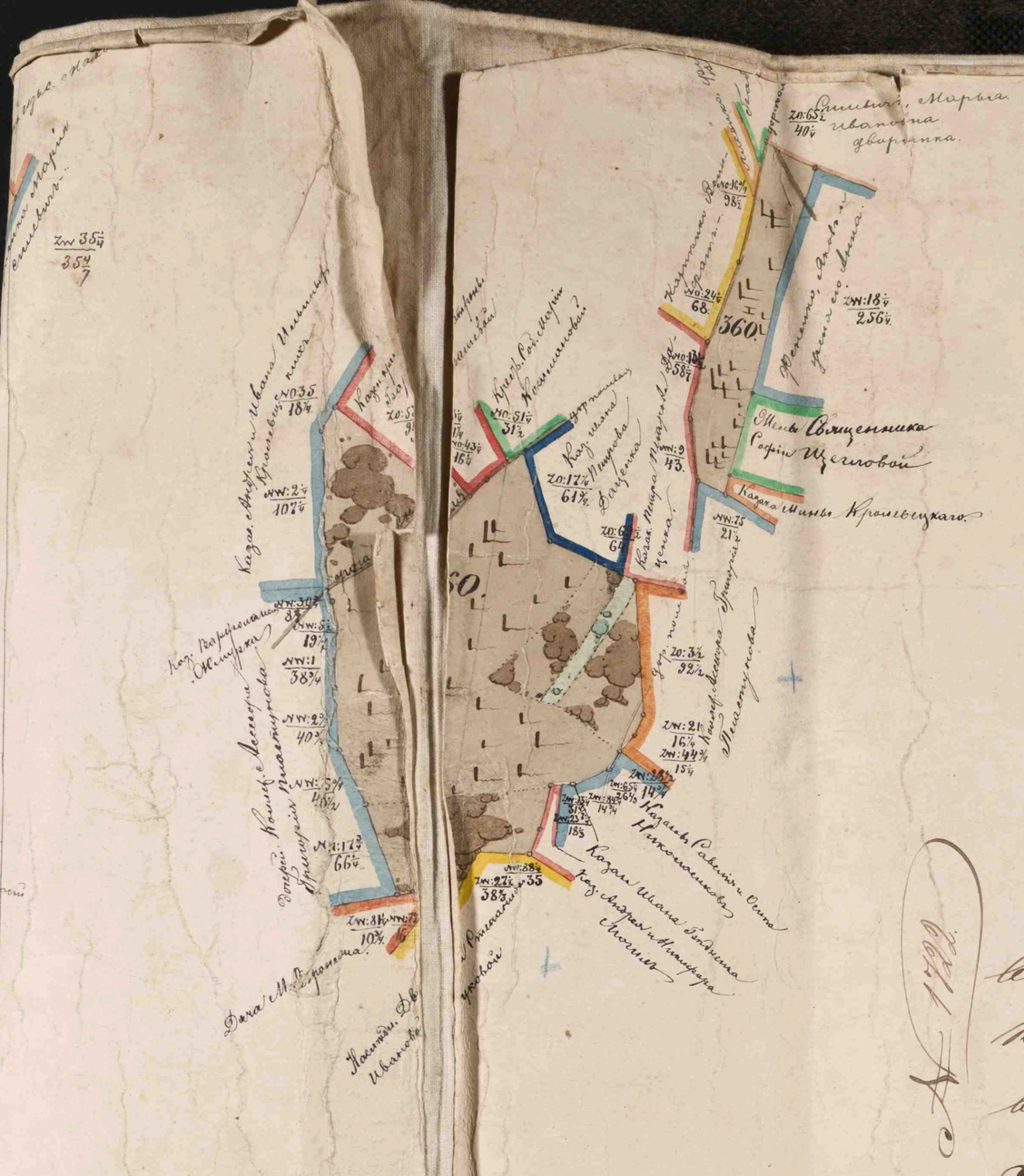
Масштабъ:
100 саж.
Мѣста Священника Софіи Щегловой
Казака Мины Хрольцкаго
Казаковъ Савелія и Ивана Никоноровыхъ
Казака Ивана Бондина
Казака Андрея и Дмитрія Столыпиныхъ
Двора Мѣщанина Григорія Ивановича
Двора Мѣщанина Ивана Ивановича
Двора Мѣщанина Ивана Ивановича
Двора Мѣщанина Ивана

Tagebuch 1

No. 9 Genesis
August 1784

222

U. H Genemo

ЗАВІРЯЮЧИЙ НАПИС

В даній справі пронумеровано 1 аркушів

Одеса

«9» 10 2025 р.

Посада

Підпис