ДЕРЖАРХІВ
Сумської області
598
1
27

НЕЖИНСКИЙ ФИЛИАЛ
ЧЕРНИГОВСКОГО ОБЛАСТНОГО
ГОСУДАРСТВЕННОГО АРХИВА
№ 598 О № 1 Е № 9

Кролевецкий повятовый земский суд.

Книга записи представленных обязательств по уставу о банкротах.

27

начато 29 января 1814 г.
окончено 23 декабря 1814 г.
листах

ф. 598
оп. 4, д. 9.

ДЕРЖАРХІВ
Сумської області
Фонд № 598 Опис № 24
Опис № 1
Архівний № 27

Книга на Земскому представленныхъ въ Кролевецкой Повятовый Земский судъ къ засвидѣтельствованию — объявлений по уставу обанкротившихъ установленныхъ на 1814го годъ

1

200. № 9

Лѣто Ѳисяча Губернскимъ секретаремъ нижеписанымъ Ерошевскимъ, 1814 года Генваря 29 дня, Шесть сотъ Тридцать второго мѣсяца, Генваря въ двадцать девятый день Ея Императорскаго Величества Самодержавнѣйшаго Самодержца Всероссійскаго Александра Павловича Черниговской губерніи повѣтъ Кролевецкого, помѣщикъ Петръ Ивановичъ, Губернскій секретарь, Николай Ѳедоровъ сынъ Ерошевскій Банкомъ утверждаетъ той губерніи Путивльскаго повѣта, Гна Анисьи Кирилова Михайлова сына обывательскаго дѣтей, Государственнымъ Ассигнаціямъ трыдцать рублей Залоговыя процентовъ Вексельныхъ отъ вышеписаннаго числа неходящихся, тысячь будущаго тысяча восемь сотъ Пятнадцатаго года мѣсяца Генваря подвергнутъ сдѣланное число нижепоименованнымъ Ерошевскій Ея Императорскаго Величества Статскаго Чина Заимодавцамъ Заимодавцы чтобы, не заимодавцамъ тоже обязанной отъ Ерошевскій просить объ Виксель и поступленій Денегъ Подписомъ Кому Записному лицу подписались помѣщикъ Дворянинъ Губернскій Секретарь Николай Ерошевскій, чего Земскаго лицамъ свидѣтельствовать были и по переписанному Заимщикомъ, вышеписаннаго Губернскаго секретаря Николая Ерошевскаго свидѣтельство подписа

Сидра

Книга на Земскому представленныхъ въ Кролевецкой Повятовый Земский судъ къ засвидѣтельствованию — объявлений по уставу обанкротившихъ установленныхъ на 1814го годъ

1

200. № 9

Лѣто Ѳисяча Губернскимъ секретаремъ нижеписанымъ Ерошевскимъ, 1814 года Генваря 29 дня, Шесть сотъ Тридцать второго мѣсяца, Генваря въ двадцать девятый день Ея Императорскаго Величества Самодержавнѣйшаго Самодержца Всероссійскаго Александра Павловича Черниговской губерніи повѣтъ Кролевецкого, помѣщикъ Петръ Ивановичъ, Губернскій секретарь, Николай Ѳедоровъ сынъ Ерошевскій Банкомъ утверждаетъ той губерніи Путивльскаго повѣта, Гна Анисьи Кирилова Михайлова сына обывательскаго дѣтей, Государственнымъ Ассигнаціямъ трыдцать рублей Залоговыя процентовъ Вексельныхъ отъ вышеписаннаго числа неходящихся, тысячь будущаго тысяча восемь сотъ Пятнадцатаго года мѣсяца Генваря подвергнутъ сдѣланное число нижепоименованнымъ Ерошевскій Ея Императорскаго Величества Статскаго Чина Заимодавцамъ Заимодавцы чтобы, не заимодавцамъ тоже обязанной отъ Ерошевскій просить объ Виксель и поступленій Денегъ Подписомъ Кому Записному лицу подписались помѣщикъ Дворянинъ Губернскій Секретарь Николай Ерошевскій, чего Земскаго лицамъ свидѣтельствовать были и по переписанному Заимщикомъ, вышеписаннаго Губернскаго секретаря Николая Ерошевскаго свидѣтельство подписа

Сидра

Шнисбъ. Капитанъ Алексѣй Маслятинъ Ордынскъ
Ивонъ обломскій Коллежскій регистраторъ Тимо-
фѣй Ватлинниковъ выписное Земское письмо
Малороссійской Черниговской Губерніи Стародубской
повѣтовой Земскій судъ, Землемѣромъ Пол-
ковымъ Губернскимъ секретаремъ Николаемъ
Арцыбашевымъ, сего Генваря 29 дня мѣсяца было
объявлено. и тому заключенному всѣмъ судомъ,
потому того числа отредѣленій сей Земское
письмо въ книгу сего суда для вѣчнаго
хранѣнія 1814 годъ, записано подъ № первымъ.
Нумеритъ первомъ. Точностію сентемъ
Достовѣрно Бѣлинскій, имѣвшій помѣщикъ Восточную
Землемѣрную возвращенное, 1814 года Генваря 30 дня
Судъ и Михайлъ Ивановъ подписуетъ Иванъ
Арсенко подписуетъ Секретарь Арцыбашевскій
Земскій Писарь Василій Зачинскій повѣтовой
Коллежскій Регистраторъ Максимъ Стрѣлецкій
такого подлинное принялъ и расписался Отдѣ
ленный Елонъ обломскій

№ 109

2. Предстоящаго отъ второго землемѣрца Г. Фрѣнцовъ.
1814 года февраля 18 — № 109. тысячи восьмь сотъ —
четырнадцатого года февраля двѣнадцатого дня Я
нижѣ подписавшійся Малороссійской Черниговской губерніи
Кролевецкаго повѣта дворянинъ Флотъ Лейтенантъ Максимъ
Петровъ сынъ Христофоровъ зять Стольниковъ Капитанъ
Елисовъ, и губернскаго регистратора Григорія Федоровъ сынъ
Фрѣнцовъ, даемъ Государственнымъ Ассигнаціями въ
каждой подъ тысячи всего четыре тысячи рублей Ассигнаціями
процентъ уговоръ въ годъ по то есть будущаго тысяча восемь

Сотъ нѣтнѣдцатого года февраля подвѣнѣдцатое чисел
которое дошло всѣ ту Землю сколько затлетиръ сверхъ чего
нѣсколько тамовлю отъ Господъ Ференцо просить объявленнаго
ихоетуплѣй позаимочелъ къ Ему домовому заемному письму
подписеле Ференцо Матеенъ лесеелъ пѣтровъ сынъ Христо-
новичъ подписалъ вмѣсто Ференцо Матеенъ Мартуцеровъ Ко-
тъ Мартуцеровъ вышеписанное заемное домовое письмо
Малороссійской Черниговской Губерніи въ Конотопскій повѣтовый
земскій судъ состоящи заимодавцовъ чтобъ помѣщенное
Сарѣтта Ежова и Губернскаго Регистратора Гаспера Ференцо
сего февраля 18 числа было явлено и оное заемное выше
сказ. поелѣ того числа опубликовано оное заемное домовое
письмо въ книгу сего суда записано тамовыхъ листовъ 18/12
годъ записуютъ подъ № 2 нѣмецкихъ 1 и 2 точность
отъ Ежова домового вписанного имѣетъ помѣщено въ
заимодавцовъ чтобъ Ференцовъ возращено 1814 года
февраля дня суда Судья Михаилъ Чижевскій Земскій пи-
сарь Василій Гайтовой Новомгскій Повѣтовый Регистраторъ
Мессеемъ Кондратій. Подлинное Подписали Судья Михаилъ Чижевскій
Регистраторъ Василій Гайтовой

3. № 200, № 202 1813 года февраля 24 дня Заемное
Ферренцовъ Гаспера Ференцо Матеенъ Сидоровичъ
Ежовъ Мессеевичъ Ежовъ Ежовъ
Ежовъ Ежовъ Ежов

Inventaris Zeeuwsche Commercie Kamer mede
toebehoorende, als de Heere van Schouten met
Pieter Cornelis Pruijs Heeren Commissarissen
van Zeeuwsche Commercie Kamer op Zondag
den 18de Meij 1743 hebben geopent en
Inventariseerd de Boeken en Papieren
Zijnde aldaar aanwesig als volgt.

Inventaris Zeeuwsche Commercie Kamer 1743 Zondag
den 21 Meij Anno 1743 ten huijse van de Heer
Cornelis Pruijs Heeren Commissarissen van
Zeeuwsche Commercie Kamer, Zijnde aldaar
aanwesig als volgt

Eerstelijk een Groot Boek Zijnde Dertien
Dagen Boeken van Zeeuwsche Commercie
Kamer Beginnende op den 1ste Meij 1743
en Eindigende op den 13de Meij 1743
Zijnde Dertien Dagen Boeken Zijnde
Dertien Dagen Boeken van Zeeuwsche
Commercie Kamer Beginnende op den
1ste Meij 1743 en Eindigende op den
13de Meij 1743 Zijnde Dertien Dagen
Boeken van Zeeuwsche Commercie Kamer
Beginnende op den 1ste Meij 1743 en
Eindigende op den 13de Meij 1743
Zijnde Dertien Dagen Boeken van
Zeeuwsche Commercie Kamer Beginnende
op den 1ste Meij 1743 en Eindigende
op den 13de Meij 1743 Zijnde Dertien
Dagen Boeken van Zeeuwsche Commercie
Kamer Beginnende op den 1ste Meij
1743 en Eindigende op den 13de Meij
1743 Zijnde Dertien Dagen Boeken
van Zeeuwsche Commercie Kamer
Beginnende op den 1ste Meij 1743

Денежа Государственными имянными приняла рублей Вну
Вешнїе проценты Вперемежь Впредь отъ вышетисеннаго
числа недоимки года, тоесть будущаго тысячи восьмь сотъ
шестнадцатаго года, апреля подвесящитъ первое число
непотерее числа онъ вмѣстѣ съ ценчековой дельгасть
Всѣ столко Вентмейтинтъ деньги, абудеты чего невнесутъ
то оной ценчековой просить взвешенїй ипостатмей
позаплатомъ. Кѣему Вземномъ тиевму поступаемъ двоуенемъ
Поступчтчикъ григорїй Ивановичъ всего Вземного тиевма
Свидѣтельмы были ипостаемимъ Губернскїй Секретарь
Ѳедоръ невенесуъ Коллежскїй регистраторъ Павелъ
Ехуемовъ Коллежскїй регистраторъ Максимъ
Стрелневскїй вышетисанное Вземное тиевмо малоро
Симской Черниговской Губернїи Второмесящїй разъ
тоеть судъ Вземщиномъ подпоруччномъ. Григорае мъ
вмаповимъ Сего числа Явно Ипосмъ Вземщенное
всемъ судъ понему тоеть числа опредѣлемъ. Оно
Вземное тиевмо Вкнигу Сего суда Увязатисмъ тановихъ
насеи 1814 годъ Заведеную подъ № 15 Четвертымнаимствахъ
Вторъ итретомъ точностию отвелова дослова
Вписано тиѣсеи помѣтмо Вевторому Земледавцу
Ценчековой возвращено 1814 года апреля 21 дня
судъ Михайлъ Гуриевичъ подсудонъ Иванъ Ореднно
подсудонъ Ѳедоръ Ѳранновский Земскїй писаръ Василїй
Григорїевичъ Губернскїй регистраторъ Виктоpъ Христиано
вичъ ~~тановые подаемые для достиженїя ерезоно~~
~~подарзаемъ Грегерон~~ Висмо

№ 532

5 Велено отъ стороны Земледавцевъ 1814 года мая
6. дня № 335. тысящя восьмь сотъ четырнад
цатаго года апреля двоцеть второго дня
малороссейской Черниговской Губернїи Кролевецкаго

Новыя помѣщицы Елисаветградского Кольцевского Секретаря Михаила Забыла Александра Петрова дочь Забылина заявила Ея Забылина Господина Карпова Алова Федорова сынова Аренда уже государственными ассигнациями двѣ тысячи рублей серебреные процентъ сроком въ путь лѣт на два года то есть будущаго 1816. года августа по 22. число тысяча то есть сумму сполна заплатить, а чего недостатку то волнъ онъ Г. Аренда просить освободить и поступить тоя земли. На сию Законную условную крепость поданную Помѣщицы Кольцевского Секретаря Михаила Забылина Александра Забылина приехавъ свидѣтелями явили непорошенъ Помѣщицы Александры Забылина подписали Войсковой Товарищъ Александръ Христофоровичъ, Войсковой Товарищъ Павелъ Забыла Вышеписанное земное условие Малороссийской Гренковской губерніи въ Кремянецкой повѣтовой земской судъ отъ сегодняшняго дня Господина Карпова Алова Аренда на сего мѣсяца 6. числа было явлено и вписано Закладное въ семъ суд почему того мѣсяца 15. числа опредѣленъ оное данное писмо въ книгу сего суда для записей тяжовыхъ дѣлъ 1814. года Февраля мѣсяца 4 пятимъ нумеромъ. Тресть точностію отъ слова до слова въ тысячно и изъ полнотою въ Второму Земскому Господина Аренда возвращено 1814. года мѣсяца 19. дня, Судья Михаилъ Гнисвитъ Подсудокъ Грегоръ Гренковской Земской писарь Василій Григорьевичъ Новицкій Кольцевой Решетуестъ мѣсяцъ Стрелевской

4 4

6 Мѣщанина Самойлова подписавшаго сей Контракт
1814 года июля 21 дня мѣсяца вѣдомъ Самъ
четырехсотъ четырнадцатаго года июля четырнадцатаго дня
Мещанскаго мѣщанскаго общества
Еремеевскаго Петра Духовского полковника полковаго
судьи мѣщанина Григорія Сотника Сотникъ Кузнецовъ
Дѣйствуя Его Высокоблагородія Казачьяго Черниговскаго полку
полковника Кондратія Григорьевича Сенчилова
Дѣйствующаго по всякому отношенію и по полномочію
Данному Дѣйствующему мѣщанину Григорію
Духовскому мѣщанину Еремеевскаго общества мѣщанина Сотника
Кузнецовъ полномочіемъ Сотника Сотникъ
Дѣйствующаго мѣщанина Григорія Духовского
Еремеевскаго общества мѣщанина Григорія Сотника
Сотникъ Кузнецовъ Его Высокоблагородія Казачьяго
Черниговскаго полку полковника Кондратія Григорьевича
Сенчилова Дѣйствующаго по всякому отношенію и по полномочію
Данному Дѣйствующему мѣщанину Григорію Духовскому
мѣщанину Еремеевскаго общества мѣщанина Сотника
Кузнецовъ полномочіемъ Сотника Сотникъ
Дѣйствующаго мѣщанина Григорія Духовского
Еремеевскаго общества мѣщанина Сотника Сотникъ
Кузнецовъ Дѣйствующаго по полномочію Его Высокоблагородія
Казачьяго Черниговскаго полку полковника Кондратія
Григорьевича Сенчилова Дѣйствующаго по всякому
отношенію и по полномочію Данному Дѣйствующему
мѣщанину Григорію Духовскому мѣщанину Еремеевскаго
общества мѣщанина Сотника Сотникъ Кузнецовъ

Сдѣлан реестр Стиссиръ подписан
Ивонъ Ордынцов Ивонъ мастъ —
Ивонъ Дедешкин Ивонъ Ивонъ
Опусматъ Ивонъ Ивонов
ное Земское письмо оригинал на Земской
Бурмистръ

7 №601 Лѣто Девятое василій Ефремовичъ 23 Іюля 1814 года
Тысяча восьмь сотъ четырнадцатого года Іюля двадцать второго числа Ивонъ подписавшійся Губернскій Секретарь василій Ѳедоровъ сынъ Ефремовъ Заемъ у господина помѣщика Кромѣецкого повѣта Губернского Секретаря Михаила Осиповича Тукевича двѣсть государственными ассигнаціями сто десять рублей Вакхевные продукти, въ срокомъ въ предъ на три года то есть будущаго тысяча восьмь сотъ семнадцатого года мѣсяца Іюля подвѣдцать второе число на которой долженъ всѣ эту сумму сполна выплатить судя его капиталу что волянъ онъ господинъ Бурхевичъ просить овойскаго непоступленій позакономъ. Въ сему формовому Заемному письму подписалъ Губернскій Секретарь василій Ефремовъ вышеписанное Заемное письмо Малороссійской Черниговской Губерніи въ Кромѣецкій повѣтовый Судъ мѣстно Земскимъ Губернскимъ Секретарь василіемъ Ефремовичемъ сего Іюля 23 числа сіимъ явлено и просимъ закрѣпленнаго въ семъ Судѣ потому того числа опредѣленіи оной Заемной письмо въ книгу сего Суда для записанія таковыхъ актовъ 1814 года Заведенную подъ № 7 на листѣ 4 точностію отъ слова до слова списано и изъ сего политовъ. Стороны Заимодавца господина Тукевича возвращено 1814 года Іюля 24 дня подсудокъ Иванъ Фенечко Земскій писарь Полтавскій Секретарь василій Вечеревъ повѣтовый Комнатскій Регистраторъ Максимъ Городецкій.

Крайнѣ Переписка сверена
с подлинникомъ Ив Ивонъ

1820 г.

8 мѣсяца февраля Стряпчаго въ лѣсѣ ковскомъ 1814 5
году дня 24 дня № 606 — шестьсотъ сотъ четыр-
надцатаго году дня двадцать четвертаго дня,
Я нижеподписавшій съ малороссійскаго языка
Сей Гдѣрней Кролевецкаго повѣтнаго лѣсничаго
Колдыхи протоколъ Стряпчаго Ардонова въ Свѣд-
ломъ ковскомъ, Вскрылъ въ господинѣ полковника
Гвардейскаго Сенатора кавалера Ермиловича Сей
Ковчегъ дѣлъ въ Государственномъ ассигнацій
пять сотъ рублей безъ процентовъ, Въ Срокомъ вмѣ
Отъ Вышеписаннаго числа три года по сотъ
Корунчатъ сей ковчегъ вскрытъ Стряпчаго
года дня поверждаетъ четвертое тѣхъ ко
торое дѣлаетъ въ ту сумму Сколько дикомитъ
Аудитъ его ненаго, повѣтскаго Господина
Турковича прости обращенія поступленій по
Закоченія. Въ чему Заинскому ниевому Колды-
кинъ протоколъ Отнесенъ Ковскаго
пристанъ, чего Заинскаго дѣлъ Свѣдомъ
вѣки и понятнаго Кролевецкаго Колдыкинаго прото
колъ мѣсяца ковскаго дня приложили Ми
туковичъ Совѣтникъ Ковскаго Дѣлъ Гаинковскій
Колдыкинъ протоколъ Ермиловичъ, Свидѣтель
гаинъ Заинскаго Гнѣвлаго малороссійскаго Ермо
ловскій Ермій Вскрылъ Кролевецкій повѣтовый Гнѣвскій
Судъ цѣлаго земскаго Колдыкинъ Дера
протоколъ Стряпчаго Ковскаго
Сего дня 24го гнѣвлаго февраля, и по приемѣ
заключенаго въ немъ Суду поченаго пера
Опредѣленій Ордонансъ Гнѣвлаго въ книгу
Сенатуры для записей отъ ковыхъ лѣтъ 1814
года зачинаетъ № 8 — нумеротъ 5 — по
мѣстивъ отъ слова Дополнено вписанно нижнѣ полнотъ
въ Сторону заинаго дѣлъ Господинъ Гнѣвъ

лѣсъ

вчера

Возвращено. 1814 года Июля 31 дня. Повелено хорунжий
Стародубский Гимназии Великий Дмитриевич повет
ный Коллежский Регистратор Матвей Стуковский
принял Подписал Вице Губернатор Мордвинов

I. Лично Явившись к Мелитию Кротовичевому 1814 года
Июля 24 дня № 609 Долговое Записное письмо, тво
рить Восемь сотъ Четырнадцать Рублей Восемь Четвертый фунт, и чтобы подписавшись
Полтинник Малороссийской Черниговской Губернии
Кролевецкого повета Мелеховской Подполковники
Григорий Сынъ Мелехов Стеференко Иванов
ев сдать Мелехову, Записал Вместо Гимназиста
Малого Совятника Павла Кротовичева Мелеховым по
лагая Мелеховой дочери Кротовичевой Государ
ственный Ассигнациями сдать Восемь сотъ Руб
лей Серебрянными Срокомъ по первое Числа Ме
сяца Будущаго тысячи Восемь сотъ Пятна
дцатого года, на которое Число должник
Мелехов Ей Его Кротовичевой Отдать
Сумму Сполна, в случае Чего Кто Из Помянутъ
Дней Кротовичевой Просить Через Суд Обяз
ан Мелехов поступлений Платежа подписанной, в
Чистых подписях. Кому Записному Долго
вому Обязательству подписались Подполковник
Стеференко Мелехов, А вместо Его Мелехова
Грамотъ Писать по Его Мелехову Прикажению
Дворянинъ Руку Приложил Мелехов Подпис
ал Мелих Мелехов. Вышеписанное Записное
Долговое Мелития Кротовичева Кролевецкого
Повета Мелеховской Подполковники Григорий
Стеференко Мелехов Кролевецкой Повятовый Суд
Малого Совятника Павла Кротовичева Мелехова
Прошению Кротовичевого Вышо Явленное Сего
Июля 24 дня Записано в Книгу Записных Актов
Поченному Мелехову Отдать Выдано

№ 1120.

Отное дѣлегеи Гневно Окгиину сего Судебу дѣл
Земнесеей тяжебных гелеей 1814 гоуб Зеб
Зегеуб подб № дее гелеи Сонаб 26 тогое Ріть-Б
Слебеи ер Слобеи Вмисеегеа и изб Ко полетоб
полкеуной Е уб товичеой Возврещегеего
1814 годеі Ф № 31 дей Судб Е мирамб Трикевиб Ко
Суду Ивеиб Ф Ф Ф

Лист 8

Симферопольское Дворянское земское Правление Малороссійской
Черниговской губерніи въ Кролевецкій повытовій Земскій
Судъ состоящей Земскимъ Исправникомъ Иванъ Ежуковъ
Чтобы сего числа 11го числа было Земскою просить
Землемѣренного въ семъ судѣ по тому что числа опредѣле
нъ сенное домовое Земское Правленіе отъ суда
Дворянскаго тамошняго Нынѣ 1814 году возобновленную Е-
Ноуръ 16 дѣвятилѣ Нынѣшнѣ шестыя точностію
отъ слова дослова вытвенно нижѣсего политов
Объ сторону Г Ежуковского Возраженіе 1814 года
Августа 14 дня Подчерокъ дворянъ Ерженко подчерокъ
Ерегоръ Ерженовскій Земскій Исправъ Земскій Ходжемній
Секретарь Регистраторъ Никифоръ Арнотенковъ
Оное Заемное Письмо для Возобновленія при
Нѣ дѣ Ерженко Секретарь Ну Ка Сенсеръ
Лично под: Земцовскомъ Новомъ обоянскомъ 1814-
года Сентября 28 № 7786 тысяча восемь сотъ четыр-
дцатого года Мѣсяца сентября въ двадцать восмый день
Ардесе подписавшійся Малороссійскои Черниговскій Губерніи
Повѣта Кролевецкаго Помѣщикъ Иванъ Ежуковъ Ордерсъ
Свѣтъ обоянскій Заемъ у помѣщика той Губерніи того
Повѣта Господина Штабъ Капитана Ежова Михаилова
Сына обоянского, денегъ Государственными ассигнаціями
три тысячи рублей Заемные проценты Сроком въ Годъ
отъ вышеписаннаго числа на шесть мѣсяцей то есть до
Одной тысяча восемь сотъ пятнадцатого года Марта
Мѣсяца по двадцать осмое число Некоторое число отъ
обоянскій Ему Ежову обоянскому долженъ все сполна За-
платить деньги а буди чего не исполнитъ то отъ Е-
ровъ обоянскій воленъ Нижнего Ивана обоянского Имѣть
Авторитетъ Поступленій своего Возражаемъ Всему Заемному
Письму Подписался Ордерсъ Иванъ Ордеровъ Сынъ обоя-
нскій Придати сего Заемного Письма были Непорочности Дворя-
нъ Иванъ Иванъ обоянского Свидѣтельство Подписа

Коллежский Секретарь Петръ Гриць Губернскій Секретарь
Федоръ Кедринецъ Коллежскій Регистраторъ Максимъ Страшев-
скій выписанное Заемное письмо Малороссійской Черниговской
Губерніи въ Кролевецкій повѣтовый Земскій Судъ Мѣщанину
Кролевецкому Ивану Оболонскому Сего сентября 28=го дня
было явлено Просимъ Закладчикомъ Всемъ Судъ почему того дня
определенія оное Заемное Письмо въ Книгу Сего Суда
для записки таковыхъ Актовъ 1814 года Заведенную подъ № оди-
надцатымъ номеромъ Страницахъ 6 7 точностію отъ слова
до слова и всею полѣтою второну Земскаго Судьи Ивана Оболонскаго
возвращено 1814 года Сентября дня Судья Михаилъ Гуйневскій
Подсудокъ Иванъ Фенченко Делопроизводитель Васи-
лій Гуйневскій Губернскій Регистраторъ Симонъ
Григорьевъ Хмелевскій; таковы Закладныя подлинныя
письма принялъ Губернскаго Суда Коллежскій Ассесоръ Иванъ
Оболонскій

12 Лично подсудно Заемщикомъ Иваномъ Оболонскимъ 1814 года
Сентября 28=го № 787=мы сяча восьмь сотъ четырнадцатого
года Мѣсяца Сентября въ двадцать восьмый день Я нижеподпи-
савшійся Малороссійской Черниговской Губерніи повѣта Кро-
левецкаго помѣщикъ и дворянинъ Иванъ Федоровъ Сынъ Оболонскій
Заемщикъ упомянутыя той Губерніи и того же повѣта Госо-
дина и Матери Катерины Ивановы Михайлова сына Оболонскаго
денегъ Государственными ассигнаціями двѣ тысячи Сто рублей
Заимообразные процентъ съ срокомъ впредь отъ выписанного
числа на годъ то есть будущаго тысяча восьмь сотъ четырнадцатого
года Сентября по двадцать восьмое число на которое отъ
Оболонскій Ему Ивану Оболонскому дозволяетъ Вексельная
сумма деньги обязуюсь Сего не исполнить то отъ Ивана
Оболонскій волею нашего Ивана Оболонскаго просить Ко-
лежскій и поступленій съ него по законамъ. Всему Заемному
Письму подписался дворянинъ Иванъ Федоровъ Сынъ Оболонскій
Присутствіи сего Заемного письма Свидѣтели были и прочитанъ
Кій дѣтель сего Ивана Оболонскаго подписались Коллежскій
Секретарь Петръ Гриць Губернскій Секретарь Федоръ Кедринецъ
Коллежскій Регистраторъ Максимъ Страшевскій
Выписанное Заемное письмо Малороссійской Черниговской
Губерніи въ Кролевецкій повѣтовый Земскій Судъ Мѣщанина
дворянина Ивана Оболонскаго Сего сентября 28 дня
было явлено и просимъ Закладчикомъ въ Земскій Судъ Рассмо-
трѣвъ того числа определеніе оное Заемное письмо въ мирского суда

Расп

№ 57

Дѣла записки таковыхъ лисей 1814 года заведенныя под № 12 — разнистности отъ слова до слова вписано писей фолмо-
тою въ сторону Вашмодавца Яковы обыкнерого возвращенно
1814 года Сентября дня Арбъ лишенъ Трихевичъ. Под
сроки исполнъ ереченко Дешен пиеръ
вещи въ ценимыя повытчикъ исчеслить
апрефесии — тамъ же заимоп пивлас
принять просимаъ стеле — Ратерь слов
обозорки

В пос. нитно фредоромъ шарилъ 1814 года ок-
тября 16 дней № 875. 1814 года Сентября
12 дней Нижеподписавшійся дворянинъ
Коллежскій регистраторъ Фредоръ Леонтіевъ
Сынъ Шарвій Земскій въ Гна Губернскаго
Секретаря Ивана Кириловича Плевеке
дженъ Государственныхъ ассигнацій
тристи рублей Заимственные процентовъ,
Обязуюсь впередъ Кеговъ тоесть бер
ща до 1815го года Сентября по 12е число,
Настоящее долженъ всю ту Сумму Запла-
тить Сполна; сверхъ того незамедлу: то
болевъ отъ Гідеко просить освысчаній
Ипостнлечій поваленсемъ Всему Земс-
кому Крѣпостному письму подписанъ
дворянинъ Коллежскій регистраторъ Фредоръ
Леонтіевъ сынъ шарвій Приседать Дѣло
Крѣпостнаго Земскаго Гнѣдлеи бывши и
политеой провѣдъ позвѣсуатель
отсыло Г. шарвіо Свидѣтельство
подписалъ Ранитей Ставенъ Губерній
Секретарь Иванъ Генрей. Вышеписанное

№ 1596

№ Земское письмо Малороссійской Губерніи
всей Губерній въ Кролевецкій повітовій
Земскій Судъ Земскимъ Исправникомъ
регистраторомъ Шерилъ Сего октября
16 дня мітно было Явлено и посилъ Земско
текного вбеим, судъ покелъ того числа
опредітелей оное Земское письмо въ
книгу Сего суда для записки таковыхъ
бумагъ 1814 года Зевведенную 8 года № 13
реестра 7-и и 8-и тогоостиъ отвыловъ
Дословно вписано изъ сего полиства
въ сторону Земскодавцу Г. Губернско
Секретеря Явлено Изделка возвраще
но. 1814. года ноября 9 дня Судь
Михаилъ Гуриевичъ поеудомъ
Средоръ Арсеновскій Земскій писаръ
Василій Земскій Губернскій ре
страторъ Христофоровичъ. —

Такого подлинное Земское писмо дворян
Василія Г. Кролевецкій отправлено

Явлено Сторонъ Земскодавца 1814 года ноября 16 дня
№ 905 1813 года Сентября 1-го дня Кролевецкій Асесоръ Графъ Александръ Стефановъ Сынъ Толстой
Панъ Кролевецкаго регистратора Льва Ехимовича Сына Грачова
сего дня государственными асигнаціями двѣ тысячи пять
сотъ рублей Ассигнатомъ капиталъ Грозныхъ процентовъ
Фарсомъ начиная то есть будущаго тысяча восемь сотъ
тринадцатого года Сентября по 1-е число сего года и
Грачовъ — Сего незаконнаго повелитъ Грачовскій просить
апостилъ Кролевецкій Земскій Асесоръ
Графъ Александръ Стефановъ Сынъ Толстой руку приложилъ

Скако

№ 1646

В 13 года Сентября 3 дня Сие Земское письмо явлено
Корнету подполковником сто восьмнадцатым Запасного
Санктпетербургского полка публичной нотариусу Симону
Перенчинцу. — вписанное Земское письмо Малороссийской
Черниговской Губернии въ Кролевецкой повятовой Судъ Состо-
ряго Земледавца Кролевецкого Регистратора Льва Фрянов-
ского Сего Ноября 16 числа по просьбе было явлено упо-
мянутого Земского весмъ судъ почему того числа определе-
ніе сей Земское письмо въ книгу Сего Суда для записки отве-
вилъ Нисей 1814 годъ Февсеенную подъ № 14 Комментарь и
точностію отслова до слова вписанно низсеи по мѣстного госпо-
дину Фрянову воевреденсь 1814 года Ноября 20 дня
Подсудокъ Иванъ Фенченко Земский писарь Евгений
Губернскій Регистраторъ Никифоръ Христиановичъ.
Такожъ подписе принятъ Коллежскій Ре-
гистраторъ Левъ Франовъ
15 Явлено — Земледавецъ Елисей Огіевскій
1814 года Ноября 25 дня № 929 Тысяча восемь сотъ
Четырнадцатого года Ноября двадцать пятого дня Я нисе
подписавшись Малороссійской Черниговской Губерніи Кро-
левецкаго повѣта дворянинъ сумскій Петровичъ отъ Ог-
іевскаго Земли въ дворянинъ Коллежскаго Секретаря Ивана
Гавриловича сина Огіевского Анны Елены Сергеевой дочери
Огіевской Государственными ассигнаціями должнаго пять сотъ
рублей Зауказные проценты. Въ срокомъ ~~[illegible]~~ отъ сего
числа впредь Наследникъ годъ тоесть слѣдующаго тысяча
восемь сотъ пятнадцатого года Ноября подвадцать
пятое число Некоторое число всю эту сумму долженъ
Заимщикъ обуди втотъ срокъ Резителю то вольно
онъ Огіевскій просить взысканій Какъ Закони повелѣ-
вартъ Ксему домовому Земному письму подписалась дворя-
нинъ Анна Огіевская присемъ были и поперсонально
Кроидчію дѣтьми Сего вышеписанной дворянки дѣвицы Ан-
ны Огіевской во свидѣтельство подписались Корнетъ
Алексѣй Огіевскій Поручикъ Вилеъ Заборовскій Губер-
скій Секретарь Ресурсъ Забыла вышеписанное Зем-
ское домовое Письмо Малороссійской Черниговской Губер-
ній въ Кролевецкій Повѣтовій Судъ Мирно Земледавецъ

№ 1672

18 Елецкой Отдѣлъ Сего ноября 25 числа Тысячи Дворянскаго
Гласнаго Заключенного въ семъ Судѣ Гражданскомъ Дѣлу Тысячи опре-
дѣленія оной Земское письмо въ Книгу Сего Суда для записки Пи-
ховымъ Нисей 1814 годъ Завѣдѣнную подъ № 15 нумеромъ
18 и 9 Точностію отъ слова до слова вписано и сею Политою
второму Земмидавцу Г: Ундерштабъ Ромлыцскаго Секретаря сына
Елеги Отдѣлской возвращено 1814 года Ноября 26 дня Подсудокъ
Иванъ Дяченко Подсудокъ Федоръ Грековскій Земскій Писарь ве-
ликій Зачейный Канцеляристь Ермилъ Ромачій
таковое подлинное для доставленія Земмидавцу принять
Коллежскій Секретарь Савинъ

16 Явился Состоятель Земмидавцы Елеги Отдѣлской
1814 года Ноября 25 дня № 928 Тысячи восемь сотъ Чет-
ырнадцатаго года Ноября двадцатаго дня Елецкой под-
писавшись Малороссійской Черниговской Губерніи Кролевец-
кого повѣта дворянка дѣвица Анна Петрова дочь Отдѣлская
Заемщика въ дворянки умершаго Коллежскаго Секретаря Ивана
Гаврилова сына Отдѣлскаго Анны Елеги Сергѣевой дочери Отдѣлской
Государственными Асигнаціями дѣвять Пять сотъ рублей
Заемныя проценты съ роковымъ отъ Сего числа впредь Неподлежитъ
Уплатѣ Сумму оной Слѣдующаго тысяча восемь сотъ Пятнад-
цатаго года Ноября по восемнадцатое число обязуя и въ то
срокъ Незамедлительно Отдѣлской Просить о вы-
данной Векселя по повелѣнію Къ сему Заемному
Письму подписалась дворянка дѣвица Анна Отдѣлская
Присутствовали при поверенномъ Гражданскаго дѣлъ Сего
вышеписанной дворянки дѣвицы Анны Отдѣлской свидѣтель-
ство подписали Коллежскій Отдѣлскій Гражданскихъ дѣлъ
Земскій Губернскій Секретарь Федоръ Грековскій
Земское Заемное письмо Малороссійской Черниговской Губерніи въ Кро-
левецкой Повѣтовой Судъ лично Земмидавцы Елецкого Отдѣлского
Сего Ноября 25 числа было явленно и просимъ Земскаго въ семъ Судѣ
почему того числа опредѣленіе оной Заемной письмо въ книгу Сего
Суда для записки таковыхъ Нисей 1814 годъ Завѣдѣнную подъ № 16
нумеромъ 9 Точностію отъ слова до слова вписано и сею Политою второ-
Земмидавцы Г: Ундерштабъ Ромлыцскаго Секретаря Ивана Елецкой
возвращено 1814 года Ноября 26 дня Подсудокъ Иванъ Дяченко Подсудокъ
Федоръ Грековскій Земскій писарь Василій Зачейный Губернскій Регистраторъ
Ермиферъ Христофоровъ
таковое подлинное для доставленія
Земмидавцы принять Коллежскій Секретарь Савинъ
Сеф.

№ 1673

7 Явлено лично заимодавицею Еленою Огиевскою 1814 году ноября
27 дня Тисяча восемь сотъ четырнадцатого года ноября —
двадцать шестого дня. Я нижеподписавшаяся кролевецкого
повета умершаго дворянина коледского регистратора Петра
Гаврилова сына Огиевского дочь анна огиевская дала сіе заем-
ное письмо умершаго дядъ моего Г: коледского секретаря
ивана Гаврилова сына огиевского жене Елене Сергіевой дочерь
огиевской, въ томъ: что занялъ я въ онаго умершого бедняка
моего дядъ ивана огиевского денегъ государственними ассигна-
цілми тисячу рублей, заказные проценти и должна всю ту
сумму въ полна заплатить отъ сего числа впредь въ одинъ
годъ, то есть будущаго тисяча восемь сотъ пятнитцатого
года ноября по 28 число; а буде чего незаплачу то вольна
Г: Огиевская просить обрисканія и поступленія по законамъ.
къ сему домовому заемному письму своеручно подписалась
умершого дворянина коледского регистратора петра
огиевского дочь Анна огиевская. придача его заемного пись-
ма было, и по персональному прошенію дательки онаго
вышепомянутой Г: коледского регистратора Петра огие-
ского дочеры анны огиевской свидетелство подписались
Капитанъ степанъ Савичъ Губернскій Секретарь
василій пекинъ — вышеписанное заемное письмо
малороссійской Черниговской Губерніи въ кролевецкій пове-
товый Земскій Судъ лично заимодавицею еленею огиев-
скою прошлого ноября 27. дня было явлено и посылъ
заключенного въ семъ судъ почемитного числа опредѣле-
нія оное заемное письмо въ книгу сего суда для записки
таковыхъ несей 1814 годъ заведенную подъ № [illegible]
на листъ [illegible] точностію отъ слова до слова
въ писанно изъ сею помѣтою въ сторону заимодавицы
Огиевской возвращено 1814го года Декабря дня — Судья
Михайло Гейнеманъ подсудокъ Федоръ Грисковичъ Писецъ
Василій Захаренко регистраторъ Хрепетиновичъ
Гаврилов
Иванов
Хрепетин
Гаврилов
Иванов
Гаврилов
Иванов
Хрепетин
Гаврилов
Иванов
Хрепетин
Гаврилов
Иванов
Хрепетин

[illegible]

[illegible]

[illegible]

№ 1639

я всю ту сумму стоимости земельнаго сбору что подлежит
ту то выдать онъ ливенко просил описать имущу
щий подлежащий, кому земному обывателю сему служ
ившему дворянину шляхов Кемпистанъ и своей крепкой
синъ Курдюмовъ руку приложилъ тако же сіе обыватель
Стано писанно ненаучаемаго Климии Гурьевъ по арду Стан
вленный отсель Квятки вторисуд сотовъ ливенко ливенъ
ского малоросъ дворянина, Виленскаго земного обывателя
Российской Черниговской губернии второй Виленскимъ по
суд просительно о интересе Его Стаси Стефановича
суд губернского Чернигов ливенко было пред Стаховаго
Виленъ и тяжебно всякъ суд Молодъ тяжебъ о предъявлен
ное земное обывателя в Кнту сего суда дела
на 1639 ска поданное на 1814 год Февруарь по 22 ну
кемпству Исаковъ Матвеевъ отвалося дворянина Власовъ
ливенко поляковъ в сторону Виленской стороны ливенко во
время нно, Пересудя в виду Виленскаго Кнтуры
рубля Деньги дворянина 1814 февраля 22 дня, отвитчику по
писали судья Михаилъ Пуцилоновъ, Виленскій писарь
Василий Виленский Виленскаго сторон Думи Стефановъ,
ное земное обывателя дворянина Государ
ливенку принявъ Кемпдяский Секретарь Петръ Гриц

20 Января Сторони Зеленодольской 1814 годе февраля 22 дня 1818
тысяча восемь сотъ четырнадцатаго годе февраля шестого надесять
дня. Я ниже подписавшийся города Севска мещанинъ, нижепе
годный и имеющий ремесла оспекуна Кресевского
повета помещика корнета великія и курсеята всякія дворян
государственнаго семнадцатаго тысячу восемь сотъ пятьдесят
рублей ассигнацій процентъ сроком въ годъ платить годъ поетъ
будущаго тысяча восемьсотъ пятнадцатаго годе февраля
по шестое надесять число нагатораго дохода всю ту сумму
сполна заплатить сбуде чего не заплачу то волень есть взыскать
закона просить обвинения и поступленъ по законамъ Гер
сиуретъ кресму Василиному домовому тяглу города
Севска мещанинъ нижепе годный сынъ ариегетовъ под
писей вышеписанное домовое земское тяглое

№ 1636

14 Малороссийской Черниговской Губерніи въ кролевецкомъ повѣтовомъ
Судѣ Четвертомъ Земскомъ Сентября 2 дня было Волостное
Апостолъ земскаго всѣмъ судомъ почитано точно 11
определенія оное записано въ книгу сего суда для
вѣчнаго хранленія 1814 года Генваря 20
Копиистъ Тимоѳей
Копиистъ Тимоѳей
Копиистъ Тимоѳей

12

ЗАВІРЯЮЧИЙ НАПИС:
У даній справі пронумеровано 12 аркушів
дванадцять
07 10 2025
Посада
Підпис
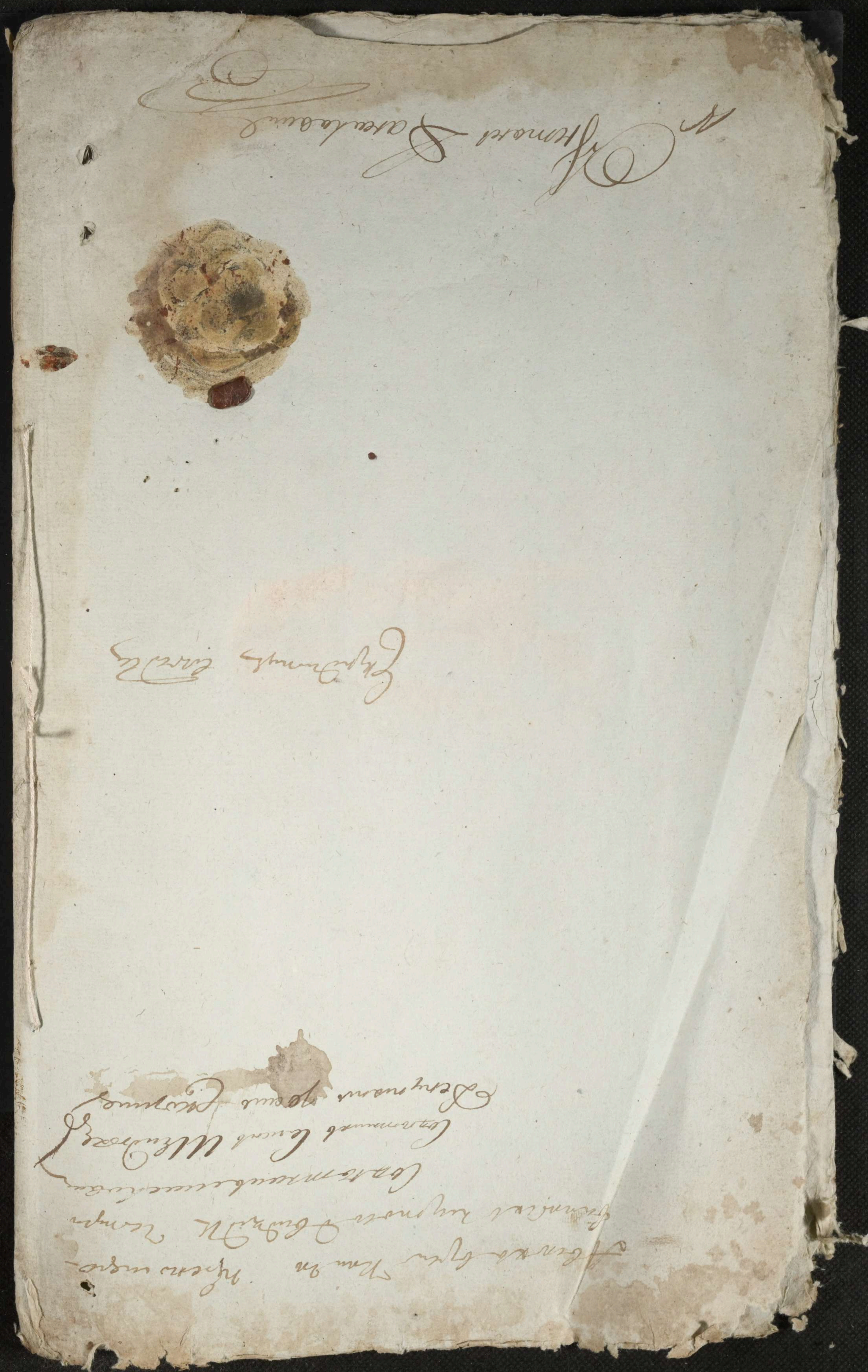
мар